



Município de Juína
Travessa Emmanuel, nº 33, Centro, Juína - MT, CEP 78.320-000
15.359.201/0001-57
sst@juina.mt.gov.br



PROGRAMA DE GERENCIAMENTO DE RISCOS P.G.R

Razão Social: Município de Juína
Endereço: Travessa Emmanuel, Nº 33
Bairro: Modulo 1
Cidade: JUÍNA/MT CEP: 78320-000

Este documento foi assinado eletrônica e/ou digitalmente em conformidade com a MP 2.200-2/2001. Acesse <https://blue.juina.mt.gov.br/porta/prefjuinamt#/assinatura> e informe o código bc8a602e-4e95-414a-ae6e-a72a04feddb6, ou leia o QRCode ao lado para validar as assinaturas.

Janeiro/2023



SUMÁRIO

1	IDENTIFICAÇÃO DA EMPRESA.....	21
2	AVALIADORES(AS) RESPONSÁVEIS.....	22
3	CONDIÇÕES PRELIMINARES.....	23
4	OBJETIVO.....	24
5	INTRODUÇÃO	25
6	ETAPAS DA ESTRUTURA DO PGR.....	26
7	GERENCIAMENTO DE RISCOS AMBIENTAIS	28
7.1	ANÁLISE QUALITATIVA E QUANTITATIVA.....	29
7.2	MATRIZ DE PERIGOS E RISCOS.....	29
8	MEDIDAS DE PREVENÇÃO	31
8.1	EPI E EPC	31
8.2	CAPACITAÇÃO E TREINAMENTO EM SEGURANÇA E SAÚDE NO TRABALHO.....	32
9	DIREITOS E DEVERES	34
10	DESCRIÇÃO DE POSIÇÕES DE TRABALHO	35
10.1	GABINETE DO PREFEITO.....	35
10.1.1	DEPARTAMENTO DE COMUNICAÇÃO E MARKETING	35
10.1.1.1	Assessor de departamento de comunicação e marketing	35
10.1.1.2	Chefe do departamento de tributação.....	36
10.1.1.3	Coordenador de gabinete	37
10.1.1.4	Diretor de departamento de com. E marketing.....	38
10.1.2	GABINETE DO PREFEITO.....	39
10.1.2.1	Assessor de departamento de compras.....	39
10.1.2.2	Assistente A Nível Hospitalar.....	40
10.1.2.3	Assistente de departamento de comunicação e marketing	41
10.1.2.4	Auxiliar de serviços gerais	42
10.1.2.5	Chefe de divisão administrativa	44
10.1.2.6	Chefe de divisão programas apoio a pecuária	45
10.1.2.7	Chefe de gabinete.....	46
10.1.2.8	Coordenador do patrimônio histórico municipal	47
10.1.2.9	Diretor administrativo de gabinete.....	48
10.1.2.10	Diretor de departamento de almoxarifado	49
10.1.2.11	Prefeito municipal	50
10.1.3	GABINETE DO VICE PREFEITO.....	51
10.1.3.1	Vice-prefeito.....	51
10.1.4	JUNTA DE SERVIÇO MILITAR.....	52
10.1.4.1	Agente administrativo	52



Município de Juína
Travessa Emannuel, nº 33, Centro, Juína - MT, CEP 78.320-000
15.359.201/0001-57
sst@juina.mt.gov.br



10.1.4.2	Coordenador da junta de serviços militar	53
10.1.5	UNIDADE DE CONTROLE INTERNO	54
10.1.5.1	Auditor de controle interno	54
10.1.5.2	Chefe da unidade de controle interno	55
10.2	PROCURADORIA GERAL DO MUNICÍPIO	56
10.2.1	DEPARTAMENTO DE ADMINISTRAÇÃO GERAL	56
10.2.1.1	Assessor jurídico do gabinete da PMG	56
10.2.1.2	Chefe do departamento de contencioso judicial.....	57
10.2.1.3	Diretor de departamento cerimonial	58
10.2.1.4	Procurador do município	59
10.2.2	GABINETE DO PROCURADOR GERAL DO MUNICIPIO	60
10.2.2.1	Procurador do município	60
10.2.2.2	Procurador geral do município	61
10.3	SECRETARIA MUNICIPAL DE PLANEJAMENTO.....	62
10.3.1	DEPARTAMENTO DE CONTROLE URBANO.....	62
10.3.1.1	Fiscal de obras	62
10.3.2	DEPARTAMENTO DE PLANEJAMENTO	64
10.3.2.1	Agente administrativo	64
10.3.2.2	Assessor de tributação e fiscalização	65
10.3.2.3	Assessor do departamento de controle urbano.....	66
10.3.2.4	Chefe de divisão de protocolo e serviços gerais	67
10.3.2.5	Chefe de divisão de serviços congêneres.....	68
10.3.2.6	Chefe de divisão de titulação	69
10.3.2.7	Chefe do departamento de administração geral.....	70
10.3.2.8	Chefe do departamento de processo administrativo e legislativo	71
10.3.2.9	Diretor de departamento de topografia.....	72
10.3.2.10	Diretor de departamento de tributação	73
10.3.2.11	Diretor de habitação social e fundiários	74
10.3.2.12	Diretor de serviços de protestos extrajudiciais	75
10.3.3	DEPARTAMENTO DE TOPOGRAFIA	76
10.3.3.1	Assistente de departamento de comunicação e marketing	76
10.3.3.2	Auxiliar de serviços gerais	77
10.3.3.3	Gari.....	79
10.4	SECRETARIA MUNICIPAL ASSISTÊNCIA SOCIAL.....	81
10.4.1	CADASTRO ÚNICO - AUXILIO BRASIL	81
10.4.1.1	Assistente de gerenciamento dos fundos municipais	81
10.4.1.2	Auxiliar de serviços gerais	82

Este documento foi assinado eletrônica e/ou digitalmente em conformidade com a MP 2.200-2/2001. Acesse <https://blue.juina.mt.gov.br/porta/prefjuinamt#/assinatura> e informe o código bc8a602e-4e95-414a-ae6e-a72a04feddb6, ou leia o QRCode ao lado para validar as assinaturas.



Município de Juína
Travessa Emannuel, nº 33, Centro, Juína - MT, CEP 78.320-000
15.359.201/0001-57
sst@juina.mt.gov.br



10.4.1.3	Assistente dos sistemas de informação	84
10.4.1.4	Assistente social	85
10.4.1.5	Coordenador de monitoramento	86
10.4.1.6	Coordenador de política pública especializado para mulheres.....	87
10.4.1.7	Diretor das unidades do suas	88
10.4.1.8	Diretor das unidades do suas	89
10.4.2	CONSELHO TUTELAR DIR CRIANÇA E ADOLESCENTE	90
10.4.2.1	Auxiliar de serviços gerais	90
10.4.2.2	Conselheiro tutelar.....	92
10.4.2.3	Motorista.....	93
10.4.3	DEPARTAMENTO PROMOÇÃO SOCIAL - GESTÃO.....	94
10.4.3.1	Assessor a nível de proteção social.....	94
10.4.3.2	Auxiliar de serviços gerais	95
10.4.3.3	Coordenador de apoio inst. De deliberação	97
10.4.3.4	Coordenador de compras e almoxarifado	98
10.4.3.5	Coordenador nível proteção social básica	99
10.4.3.6	Diretor de proteção social básica.....	100
10.4.3.7	Fiscal de obras	101
10.4.3.8	Monitor serviços socio educativos.....	102
10.4.4	DIR. PROTEÇÃO SOCIAL BÁSICA - CRAS	103
10.4.4.1	Assistente social	103
10.4.4.2	Auxiliar de serviços gerais	104
10.4.4.3	Diretor de políticas públicas grupos vulneráveis	106
10.4.4.4	Diretor de políticas públicas grupos vulneráveis	107
10.4.4.5	Psicólogo	108
10.4.5	DIR. PROTEÇÃO SOCIAL ESPECIAL - CREAS	109
10.4.5.1	Auxiliar de serviços gerais	109
10.4.5.2	Monitor de serviços socio educativos.....	111
10.4.5.3	Motorista.....	112
10.4.5.4	Psicólogo	113
10.4.6	DIR. PROTEÇÃO SOCIAL ESPECIAL – LAR CRIANÇA	114
10.4.6.1	Auxiliar de serviços gerais	114
10.4.6.2	Diretor de proteção social especial	116
10.4.7	DIR. PROTEÇÃO SOCIAL ESPECIAL - LAR DO IDOSO	117
10.4.7.1	Assistente social	117
10.4.7.2	Auxiliar de serviços gerais	118
10.4.7.3	Motorista.....	120



Município de Juína
Travessa Emannuel, nº 33, Centro, Juína - MT, CEP 78.320-000
15.359.201/0001-57
sst@juina.mt.gov.br



10.4.7.4	Psicólogo	121
10.4.7.5	Vigia	122
10.4.8	DIR. PROTEÇÃO SOCIAL ESPECIALIZADA – LAR ADOLESCENTE	123
10.4.8.1	Auxiliar de serviços gerais	123
10.4.9	ITBP SOCIAL BÁSICA - COVID-9	125
10.4.9.1	Monitor cursos corte e costura.....	125
10.4.10	OFICINA DE COSTURA	126
10.4.10.1	Monitor cursos corte e costura.....	126
10.4.11	PADRE DUILIO.....	127
10.4.11.1	Gari.....	127
10.4.11.2	Orientador socioeducativo	129
10.4.12	SECRETARIA ASSISTÊNCIA SOCIAL.....	130
10.4.12.1	Secretário municipal de assistência social	130
10.5	SECRETARIA MUNICIPAL DE AGRICULTURA, PECUÁRIA E MEIO AMBIENTE	131
10.5.1	DEPARTAMENTO DE AGRICULTURA	131
10.5.1.1	Administrador do departamento de licitação e fiscalização	131
10.5.1.2	Agente administrativo	132
10.5.1.3	Assistente da divisão de protocolo e serviços gerais	133
10.5.1.4	Assistente de unidades de saúde	134
10.5.1.5	Auxiliar de serviços gerais	135
10.5.1.6	Chefe de divisão de reflorestamento.....	137
10.5.1.7	Diretor de departamento de meio ambiente	138
10.5.1.8	Engenheiro agrícola.....	139
10.5.1.9	Engenheiro Agrônomo	141
10.5.1.10	Engenheiro florestal	143
10.5.1.11	Gari.....	145
10.5.1.12	Médico veterinário.....	147
10.5.1.13	Técnico agrícola.....	149
10.5.2	DEPARTAMENTO DE MEIO AMBIENTE	151
10.5.2.1	Fiscal de meio ambiente	151
10.5.3	DEPARTAMENTO DE PECUÁRIA	153
10.5.3.1	Médico veterinário.....	153
10.5.3.2	Operador de trator agrícola.....	155
10.5.3.3	Técnico agrícola	158
10.5.4	DIVISÃO PROGRAMA APOIO AO REFLORESTAMENTO	160
10.5.4.1	Auxiliar de serviços gerais	160

Este documento foi assinado eletrônica e/ou digitalmente em conformidade com a MP 2.200-2/2001. Acesse <https://blue.juina.mt.gov.br/porta/prefjuinamt#/assinatura> e informe o código bc8a602e-4e95-414a-ae6e-a72a04feddb6, ou leia o QRCode ao lado para validar as assinaturas.



Município de Juína
Travessa Emannuel, nº 33, Centro, Juína - MT, CEP 78.320-000
15.359.201/0001-57
sst@juina.mt.gov.br



10.5.5	DIVISÃO PROGRAMAS DE APOIO A AGRICULTURA.....	162
10.5.5.1	Diretor de departamento de agricultura.....	162
10.5.6	SECRETARIA DE AGRICULTURA, PECUÁRIA E MEIO AMBIENTE.....	163
10.5.6.1	Secretário municipal de agricultura, pecuária e meio ambiente.....	163
10.6	SECRETARIA MUNICIPAL DE EDUCAÇÃO	164
10.6.1	ABASTECIMENTO DE VEÍCULOS.....	164
10.6.1.1	Marceneiro escolar	164
10.6.1.2	Técnico em transporte	166
10.6.2	APOIO ADMINISTRATIVO PEDAGÓGICO FUNDAMENTAL - FUNDEB .	168
10.6.2.1	Auxiliar pedagógico da educação infantil	168
10.6.2.2	Borracheiro de autos escolares.....	169
10.6.2.3	Motorista.....	171
10.6.2.4	Professor (a).....	172
10.6.2.5	Técnico de alimentação escolar.....	173
10.6.2.6	Técnico de gestão escolar	176
10.6.2.7	Técnico de infraestrutura mat. e ambiental	177
10.6.2.8	Técnico de manutenção e infraestrutura	179
10.6.2.9	Técnico em transporte	182
10.6.3	APOIO ADMINISTRATIVO PEDAGÓGICO INFANTIL - FUNDEB	184
10.6.3.1	Auxiliar de serviços gerais	184
10.6.3.2	Auxiliar pedagógico da educação infantil	186
10.6.3.3	Professor (a).....	187
10.6.3.4	Técnico de alimentação escolar.....	188
10.6.3.6	Técnico de gestão escolar	191
10.6.3.7	Técnico de manutenção e infraestrutura	192
10.6.4	C.E.I ARCO IRIS.....	195
10.6.4.1	Auxiliar pedagógico da educação infantil	195
10.6.4.2	Professor (a).....	196
10.6.4.3	Técnico de alimentação escolar.....	197
10.6.4.4	Técnico de gestão escolar	200
10.6.4.5	Técnico de infraestrutura mat. e ambiental	201
10.6.4.6	Técnico de manutenção e infraestrutura	203
10.6.5	C.E.I BRUNO LEONARDO DE CAMPOS	206
10.6.5.1	Auxiliar pedagógico da educação infantil	206
10.6.5.2	Professor (a).....	207
10.6.5.3	Técnico de alimentação escolar.....	208
10.6.5.4	Técnico de gestão escolar	211



Município de Juína
Travessa Emannuel, nº 33, Centro, Juína - MT, CEP 78.320-000
15.359.201/0001-57
sst@juina.mt.gov.br



10.6.5.5	Técnico de infraestrutura mat. e ambiental	212
10.6.5.6	Técnico de manutenção e infraestrutura	214
10.6.6	C.E.I CRIANÇA FELIZ	217
10.6.6.1	Auxiliar pedagógico da educação infantil	217
10.6.6.2	Professor (a)	218
10.6.6.3	Técnico de alimentação escolar	219
10.6.6.4	Técnico de gestão escolar	222
10.6.6.5	Técnico de manutenção e infraestrutura	223
10.6.7	C.E.I DOM FRANCO DALLA VALE	226
10.6.7.1	Auxiliar pedagógico da educação infantil	226
10.6.7.2	Professor (a)	227
10.6.7.3	Técnico de alimentação escolar	228
10.6.7.4	Técnico de gestão escolar	231
10.6.7.5	Técnico de manutenção e infraestrutura	232
10.6.8	C.E.I MENINO JESUS	235
10.6.8.1	Assessor pedagógico	235
10.6.8.2	Auxiliar pedagógico da educação infantil	236
10.6.8.3	Professor (a)	237
10.6.8.4	Técnico de alimentação escolar	238
10.6.8.5	Técnico de gestão escolar	241
10.6.8.6	Técnico de manutenção e infraestrutura	242
10.6.9	C.E.I NOSSO LAR	245
10.6.9.1	Auxiliar de serviços gerais	245
10.6.9.2	Auxiliar pedagógico da educação infantil	247
10.6.9.3	Professor (a)	248
10.6.9.4	Técnico de alimentação escolar	249
10.6.9.5	Técnico de manutenção e infraestrutura	252
10.6.10	C.E.I PALMITEIRA - VASCO PAPA	255
10.6.10.1	Auxiliar pedagógico da educação infantil	255
10.6.10.2	Professor (a)	256
10.6.10.3	Técnico de alimentação escolar	257
10.6.10.4	Técnico de gestão escolar	260
10.6.10.5	Técnico de infraestrutura mat. e ambiental	261
10.6.10.6	Técnico de manutenção e infraestrutura	263
10.6.11	C.E.I SÃO CRISTOVÃO	266
10.6.11.1	Auxiliar pedagógico da educação infantil	266
10.6.11.2	Professor (a)	267

Este documento foi assinado eletrônica e/ou digitalmente em conformidade com a MP 2.200-2/2001. Acesse <https://blue.juina.mt.gov.br/porta/prefjuinamt#/assinatura> e informe o código bc8a602e-4e95-414a-ae6e-a72a04feddb6, ou leia o QRCode ao lado para validar as assinaturas.



Município de Juína
Travessa Emannuel, nº 33, Centro, Juína - MT, CEP 78.320-000
15.359.201/0001-57
sst@juina.mt.gov.br



10.6.11.3	Técnico de alimentação escolar	268
10.6.11.4	Técnico de manutenção e infraestrutura	271
10.6.12	CEDIDOS	274
10.6.12.1	Técnico em transporte	274
10.6.13	CEI LUIZ FELIPE	276
10.6.13.1	Auxiliar pedagógico da educação infantil	276
10.6.13.2	Professor (a)	277
10.6.13.3	Técnico de alimentação escolar	278
10.6.13.4	Técnico de gestão escolar	280
10.6.13.5	Técnico de infraestrutura mat. e ambiental	281
10.6.13.6	Técnico de manutenção e infraestrutura	283
10.6.14	DEPARTAMENTO DE CULTURA	286
10.6.14.1	Auxiliar de serviços gerais	286
10.6.14.2	Auxiliar pedagógico da educação infantil	288
10.6.14.3	Bibliotecário	289
10.6.14.4	Coordenador a nível de cultura	290
10.6.14.5	Secretário adjunto de cultura	291
10.6.14.6	Técnico de gestão escolar	292
10.6.15	DEPARTAMENTO DE EDUCAÇÃO 5%	293
10.6.15.1	Agente administrativo	293
10.6.15.2	Assessor de mecânica e oficina do transporte escolar	294
10.6.15.3	Assessor pedagógico	295
10.6.15.4	Assistente de departamento de educação	296
10.6.15.5	Auxiliar pedagógico da educação infantil Auxiliar pedagógico da educação infantil	297
10.6.15.6	Chefe de divisão de cultura Assistente de departamento de educação 298	
10.6.15.7	Chefe de divisão programas apoio ao comercio Assistente de departamento de educação	299
10.6.15.8	Coordenador a nível de educação Assistente de departamento de educação 300	
10.6.15.9	Diretor de alimentação escolar Assistente de departamento de educação 301	
10.6.15.10	Diretor de departamento de saúde do FMS	302
10.6.15.11	Marceneiro escolar	303
10.6.15.12	Motorista	305
10.6.15.13	Nutricionista	306
10.6.15.14	Professor (a)	307

Este documento foi assinado eletrônica e/ou digitalmente em conformidade com a MP 2.200-2/2001. Acesse
<https://blue.juina.mt.gov.br/porta/prefjuinamt#/assinatura> e informe o código bc8a602e-4e95-414a-ae6e-a72a04feddb6, ou leia o QRCode ao
lado para validar as assinaturas.



Município de Juína
Travessa Emannuel, nº 33, Centro, Juína - MT, CEP 78.320-000
15.359.201/0001-57
sst@juina.mt.gov.br



10.6.15.15	Secretário de gestão escolar.....	308
10.6.15.16	Técnico de alimentação escolar.....	309
10.6.15.17	Técnico de infraestrutura mat. e ambiental (lavador de ônibus)	311
10.6.15.18	Técnico de manutenção e infraestrutura	313
10.6.15.19	Técnico em transporte	316
10.6.15.20	Vigia.....	318
10.6.16	DEPARTAMENTO EDUCAÇÃO-APOIO ADMINISTRATIVO TÉCNICO PEDAGÓGICO.....	320
10.6.16.1	Diretor de compras da SMEC	320
10.6.16.2	Vigia.....	321
10.6.17	ESCOLA MUNICIPAL ALVARES DE AZEVEDO	323
10.6.17.1	Auxiliar pedagógico da educação infantil	323
10.6.17.2	Professor (a).....	324
10.6.17.3	Técnico de alimentação escolar.....	325
10.6.17.4	Técnico de gestão escolar	328
10.6.17.5	Técnico de manutenção e infraestrutura	329
10.6.17.6	Técnico em transporte	332
10.6.18	ESCOLA MUNICIPAL CORA CORALINA.....	334
10.6.18.1	Professor (a).....	334
10.6.19	ESCOLA MUNICIPAL EUCLIDES DA CUNHA	335
10.6.19.1	Professor (a).....	335
10.6.20	ESCOLA MUNICIPAL MARIA HILDA PANAS.....	336
10.6.20.1	Auxiliar pedagógico da educação infantil	336
10.6.20.2	Professor (a).....	337
10.6.20.3	Técnico de alimentação escolar.....	338
10.6.20.4	Técnico de gestão escolar	340
10.6.20.5	Técnico de manutenção e infraestrutura	341
10.6.21	ESCOLA MUNICIPAL OSVALDO CRUZ	344
10.6.21.1	Auxiliar pedagógico da educação infantil	344
10.6.21.2	Professor (a).....	345
10.6.21.3	Técnico de alimentação escolar.....	346
10.6.21.4	Técnico de infraestrutura mat. e ambiental	348
10.6.21.5	Técnico de manutenção e infraestrutura	350
10.6.21.6	Técnico em transporte	353
10.6.22	ESCOLA MUNICIPAL PADRE JOSÉ DE ANCHIETA	355
10.6.22.1	Assessor pedagógico.....	355
10.6.22.2	Auxiliar pedagógico da educação infantil	356

Este documento foi assinado eletrônica e/ou digitalmente em conformidade com a MP 2.200-2/2001. Acesse <https://blue.juina.mt.gov.br/porta/prefjuinamt#/assinatura> e informe o código bc8a602e-4e95-414a-ae6e-a72a04feddb6, ou leia o QRCode ao lado para validar as assinaturas.



Município de Juína
Travessa Emannuel, nº 33, Centro, Juína - MT, CEP 78.320-000
15.359.201/0001-57
sst@juina.mt.gov.br



10.6.22.3	Professor (a).....	357
10.6.22.4	Técnico de alimentação escolar.....	358
10.6.22.5	Técnico de gestão escolar.....	361
10.6.22.6	Técnico de manutenção e infraestrutura.....	362
10.6.22.7	Técnico de multimeios didáticos.....	365
10.6.22.8	Técnico em transporte.....	366
10.6.23	ESCOLA MUNICIPAL PAULO FREIRE.....	368
10.6.23.1	Auxiliar pedagógico da educação infantil.....	368
10.6.23.2	Professor (a).....	369
10.6.23.3	Técnico de alimentação escolar.....	370
10.6.23.4	Técnico de manutenção e infraestrutura.....	373
10.6.24	ESCOLA MUNICIPAL PONCE DE ARRUDA.....	376
10.6.24.1	Professor (a).....	376
10.6.24.2	Técnico de alimentação escolar.....	377
10.6.24.3	Técnico em transporte.....	379
10.6.25	ESCOLA MUNICIPAL VINICIUS DE MORAES.....	381
10.6.25.1	Professor (a).....	381
10.6.25.2	Técnico de alimentação escolar.....	382
10.6.25.3	Técnico em transporte.....	384
10.6.26	FUNDEB EDUCAÇÃO FUNDAMENTAL 40%.....	386
10.6.26.1	Técnico de alimentação escolar.....	386
10.6.27	SECRETARIA DE EDUCAÇÃO.....	389
10.6.27.1	Secretário municipal educação e cultura.....	389
10.6.28	UAB - UNIVERSIDADE ABERTA.....	390
10.6.28.1	Professor (a).....	390
10.6.28.2	Técnico de multimeios didáticos.....	391
10.7	SECRETARIA MUNICIPAL DE ESPORTE, LAZER E TURISMO.....	392
10.7.1	DEPARTAMENTO DE DESPORTO.....	392
10.7.1.1	Assessor de departamento de desporto.....	392
10.7.1.2	Auxiliar de serviços gerais.....	393
10.7.1.3	Chefe de divisão de esporte.....	395
10.7.1.4	Diretor de departamento de desportos.....	396
10.7.1.5	Gari.....	397
10.7.1.6	Técnico desportivo.....	399
10.7.1.7	Vigia.....	401
10.7.2	DEPARTAMENTO DE TURISMO.....	403
10.7.2.1	Assessor do departamento de turismo.....	403



Município de Juína
Travessa Emannuel, nº 33, Centro, Juína - MT, CEP 78.320-000
15.359.201/0001-57
sst@juina.mt.gov.br



10.7.2.2	Assistente de departamento de informática	404
10.7.3	SECRETARIA MUNICIPAL DE ESPORTE, LAZER E TURISMO	405
10.7.3.1	Secretário municipal de desporto, lazer e turismo.....	405
10.8	SECRETARIA MUNICIPAL DE FINANÇAS E ADMINISTRAÇÃO.....	406
10.8.1	CARTORIO ELEITORAL - CEDIDOS	406
10.8.1.1	Agente administrativo	406
10.8.2	CEDIDOS COM E SEM REEMBOLSO	407
10.8.2.1	Agente administrativo	407
10.8.2.2	Auxiliar de serviços gerais	408
10.8.2.3	Auxiliar de topografia	410
10.8.3	COORD. DEFESA DO CONSUMIDOR-PROCURADOR.....	412
10.8.3.1	Assistente de compras e almoxarifado.....	412
10.8.3.2	Auxiliar de serviços gerais	413
10.8.3.3	Diretor executivo do Procon.....	415
10.8.3.4	Fiscal de defesa do consumidor.....	416
10.8.4	DEPARTAMENTO DE ADMNISTRAÇÃO	417
10.8.4.1	Assistente de compras e almoxarifado.....	417
10.8.4.2	Auxiliar de serviços gerais	418
10.8.4.3	Diretor de departamento de finanças	420
10.8.5	DEPARTAMENTO DE COMPRAS, MATATERIAIS E LICITAÇÃO	421
10.8.5.1	Administrador de convênios e congêneres	421
10.8.5.2	Diretor de protocolo e serviços gerais.....	422
10.8.6	DEPARTAMENTO DE CONTABILIDADE	423
10.8.6.1	Agente administrativo	423
10.8.6.2	Assessor de departamento de contabilidade.....	424
10.8.6.3	Contador público do poder executivo	425
10.8.6.4	Diretor de departamento de controle administrativo	426
10.8.6.5	Diretor de departamento de obras e serviços urbanos.....	427
10.8.6.6	Diretor de licitações	428
10.8.6.7	Diretor de serviços de liquidação e empenho.....	429
10.8.7	DEPARTAMENTO DE LICITAÇÃO.....	430
10.8.7.1	Administrador de compras, materiais e licitação	430
10.8.7.2	Agente administrativo	431
10.8.7.3	Assessor de compras e licitação.....	432
10.8.7.4	Chefe de divisão programas apoio a indústria	433
10.8.7.5	Coordenador de controle administrativo.....	434
10.8.7.6	Diretor de compras	435



Município de Juína
Travessa Emannuel, nº 33, Centro, Juína - MT, CEP 78.320-000
15.359.201/0001-57
sst@juina.mt.gov.br



10.8.7.7	Diretor de contratos	436
10.8.7.8	Diretor de departamento de administração	437
10.8.7.9	Diretor de departamento de contabilidade	438
10.8.7.10	Diretor de departamento de informática	439
10.8.7.11	Diretor de departamento de mineração	440
10.8.7.12	Diretor de departamento de oficinas	441
10.8.7.13	Diretor de departamento de tributação	442
10.8.8	DEPARTAMENTO DE FINANÇAS E TESOUREARIA	443
10.8.8.1	Administrador de tesouraria	443
10.8.8.2	Assessor de departamento de finanças e tesouraria.....	444
10.8.8.3	Auxiliar de topografia	445
10.8.8.4	Chefe de divisão de controle e execução orçamentaria	447
10.8.9	DEPARTAMENTO DE PATRIMÔNIO	448
10.8.9.1	Assistente A nível hospitalar	448
10.8.9.2	Chefe de divisão programas apoio a mineração	449
10.8.9.3	Coordenador a nível de desporto.....	450
10.8.9.4	Diretor de departamento de patrimônio.....	451
10.8.10	DEPARTAMENTO DE TRIBUTAÇÃO.....	452
10.8.10.1	Agente administrativo	452
10.8.10.2	Fiscal de tributos.....	453
10.8.10.3	Gari.....	454
10.8.11	DIVISÃO DE RECURSOS HUMANOS	456
10.8.11.1	Assessor de departamento de administração	456
10.8.11.2	Chefe de divisão de apoio ao produtor.....	457
10.8.11.3	Diretor de departamento de controle urbano.....	458
10.8.11.4	Diretor de recursos humanos.....	459
10.8.11.5	Enfermeiro (a).....	460
10.8.11.6	Supervisor do departamento de administração	462
10.8.11.7	Técnico de segurança do trabalho	463
10.8.12	DIVISÃO JURÍDICA E DE CONCILIAÇÃO DO PROCURADOR.....	465
10.8.12.1	Procurador do município	465
10.8.13	SECRETARIA DE FINANÇAS E ADMINISTRACAO.....	466
10.8.13.1	Secretário municipal de finanças e administração.....	466
10.9	SECRETARIA MUNICIPAL DE INFRAESTRUTURA	467
10.9.1	ABASTECIMENTO DE VEÍCULOS.....	467
10.9.1.1	Operador de pá carregadeira.....	467
10.9.2	DEPARTAMENTO DE ALMOXARIFADO	469

Este documento foi assinado eletrônica e/ou digitalmente em conformidade com a MP 2.200-2/2001. Acesse <https://blue.juina.mt.gov.br/porta/prefjuinamt#/assinatura> e informe o código bc8a602e-4e95-414a-ae6e-a72a04feddb6, ou leia o QRCode ao lado para validar as assinaturas.



Município de Juína
Travessa Emannuel, nº 33, Centro, Juína - MT, CEP 78.320-000
15.359.201/0001-57
sst@juina.mt.gov.br



10.9.2.1	Motorista.....	469
10.9.3	DEPARTAMENTO DE ASFALTO	471
10.9.3.1	Assessor de departamento de asfalto.....	471
10.9.3.2	Auxiliar de serviços gerais	472
10.9.3.3	Diretor de departamento de asfalto.....	475
10.9.4	DEPARTAMENTO DE ESTRADAS DE RODAGEM	476
10.9.4.1	Assessor de departamento de estradas e rodagem.....	476
10.9.4.2	Chefe de divisão de serviços urbanos.....	477
10.9.4.3	Coordenador de trânsito	478
10.9.4.4	Diretor de departamento de estradas e rodagem.....	479
10.9.4.5	Mecânico	480
10.9.4.6	Motorista.....	483
10.9.4.7	Operador de escavadeira hidráulica	485
10.9.4.8	Operador de motoniveladora	488
10.9.4.9	Operador de pá carregadeira.....	491
10.9.4.10	Operador de retroescavadeira de pneu.....	494
10.9.4.11	Operador de trator agrícola.....	497
10.9.4.12	Operador de trator de esteiras	500
10.9.4.13	Supervisor em estrada e rodagem	503
10.9.5	DEPARTAMENTO DE LIMPEZA URBANA.....	504
10.9.5.1	Assessor de departamento de limpeza urbana	504
10.9.5.2	Assistente de departamento vigilância e inspeção sanitária.....	505
10.9.5.3	Auxiliar de serviços gerais	506
10.9.5.4	Coletor de lixo.....	509
10.9.5.5	Gari.....	512
10.9.5.6	Mecânico	515
10.9.6	DEPARTAMENTO DE OBRAS E SERVIÇOS URBANOS	518
10.9.6.1	Administrador de infraestrutura.....	518
10.9.6.2	Auxiliar de serviços gerais	518
10.9.6.3	Borracheiro	522
10.9.6.4	Coletor de lixo.....	525
10.9.6.5	Diretor de departamento de limpeza urbana	529
10.9.6.6	Marceneiro.....	531
10.9.6.7	Motorista.....	534
10.9.6.8	Pedreiro.....	536
10.9.6.9	Pintor	538
10.9.6.10	Soldador	541



Município de Juína
Travessa Emannuel, nº 33, Centro, Juína - MT, CEP 78.320-000
15.359.201/0001-57
sst@juina.mt.gov.br



10.9.6.11	Vigia.....	545
10.9.7	DEPARTAMENTO DE OFICINAS.....	547
10.9.7.1	Administrador de oficinas.....	547
10.9.7.2	Assessor de departamento de oficinas	549
10.9.7.3	Mecânico	551
10.9.8	DEPARTAMENTO DE TRÂNSITO.....	554
10.9.8.1	Diretor de departamento de trânsito.....	554
10.9.9	DIVISÃO DE SERVIÇOS URBANOS.....	556
10.9.9.1	Vigia	556
10.9.10	SECRETARIA MUNICIPAL DE INFRAESTRUTURA.....	558
10.9.10.1	Secretário municipal de infraestrutura.....	558
10.10	SECRETARIA MUNICIPAL DE SAÚDE.....	559
10.10.1	AÇÕES EPIDEMIOLOGIA E CONTAMINAÇÃO DOENÇAS – TFE	559
10.10.1.1	Agente administrativo	559
10.10.1.2	Atendente de recepção hospitalar.....	564
10.10.1.3	Auxiliar de serviços gerais	566
10.10.1.4	Borrifador.....	569
10.10.1.5	Diretor de departamento de vigilância e inspeção sanitária FMS	572
10.10.1.6	Enfermeiro (a).....	573
10.10.1.7	Fiscal sanitário.....	576
10.10.1.8	Motorista.....	578
10.10.2	BANCO DE SANGUE	580
10.10.2.1	Auxiliar de serviços gerais	580
10.10.2.2	Bioquímico.....	583
10.10.2.3	Enfermeiro (a).....	585
10.10.2.4	Técnico de enfermagem	588
10.10.3	CAPS - CENTRO DE ATENÇÃO PSICOSSOCIAL.....	591
10.10.3.1	Assistente social	591
10.10.3.2	Atendente de recepção hospitalar.....	592
10.10.3.3	Auxiliar de serviços gerais	593
10.10.3.4	Psicólogo (a).....	596
10.10.3.5	Técnico de enfermagem	597
10.10.3.6	Vigia.....	600
10.10.4	CENTRO DE REABILITAÇÃO	602
10.10.4.1	Assistente social	602
10.10.4.2	Auxiliar de serviços gerais	603
10.10.4.3	Coordenador programas e projetos média e alta complexidade.....	606



Município de Juína
Travessa Emannuel, nº 33, Centro, Juína - MT, CEP 78.320-000
15.359.201/0001-57
sst@juina.mt.gov.br



10.10.4.4	Fisioterapeuta	607
10.10.4.5	Fonoaudiólogo (a).....	610
10.10.4.6	Psicólogo (a).....	611
10.10.5	CTA - CENTRO TESTAGEM E ACONSELHAMENTO	612
10.10.5.1	Assistente social	612
10.10.5.2	Atendente de recepção hospitalar.....	613
10.10.5.3	Auxiliar de serviços gerais	614
10.10.5.4	Enfermeiro (a).....	617
10.10.5.5	Farmacêutico	620
10.10.5.6	Fisioterapeuta	622
10.10.5.7	Psicólogo (a).....	625
10.10.6	DEPARTAMENTO DE SAÚDE – FMS.....	626
10.10.6.1	Administrador hospitalar	626
10.10.6.2	Agente administrativo	627
10.10.6.3	Assessor de departamento de saúde.....	628
10.10.6.4	Assessor do departamento de saúde - fora do município.....	629
10.10.6.5	Assistente de departamento de saúde - FMS	630
10.10.6.6	Assistente social	631
10.10.6.7	Atendente de recepção hospitalar.....	632
10.10.6.8	Auxiliar de enfermagem	633
10.10.6.9	Auxiliar de serviços gerais	636
10.10.6.10	Coordenador a nível de saúde.....	638
10.10.6.11	Coordenador a nível hospitalar	639
10.10.6.12	Diretor das unidades de assist. A comunidade	640
10.10.6.13	Diretor de administração hospitalar.....	641
10.10.6.14	Diretor de departamento de cont. Trat. Fora do domicilio.....	642
10.10.6.15	Diretor de programa de saúde	643
10.10.6.16	Diretor do departamento de saúde - fora do município.....	644
10.10.6.17	Diretor do posto de saúde.....	645
10.10.6.18	Gari.....	646
10.10.6.19	Psicólogo (a).....	649
10.10.6.20	Supervisor a nível de saúde.....	650
10.10.6.21	Técnico de enfermagem	651
10.10.7	FARMÁCIA BÁSICA	654
10.10.7.1	Atendente de recepção hospitalar.....	654
10.10.7.2	Auxiliar de serviços gerais	655
10.10.7.3	Farmacêutico	658



Município de Juína
Travessa Emannuel, nº 33, Centro, Juína - MT, CEP 78.320-000
15.359.201/0001-57
sst@juina.mt.gov.br



10.10.7.4	Técnico de enfermagem	660
10.10.8	LABORATÓRIO MUNICIPAL	662
10.10.8.1	Agente administrativo	662
10.10.8.2	Atendente de recepção hospitalar	663
10.10.8.3	Auxiliar de serviços gerais	664
10.10.8.4	Bioquímico	667
10.10.8.5	Microscopista	671
10.10.8.6	Técnico de enfermagem	673
10.10.8.7	Técnico de laboratório	676
10.10.9	PASCAR - PROGAMA SAÚDE C.AG. RURAIS-TEMPORARIO	679
10.10.9.1	Agente comunitário de saúde	679
10.10.10	REGULAÇÃO	683
10.10.10.1	Assistente social	683
10.10.11	SECRETARIA MUNICIPAL DE SAÚDE	684
10.10.11.1	Secretário municipal de saúde	684
10.10.12	SERVIÇO DE ATENDIMENTO MÓVEL DE URGENCIA – SAMU	685
10.10.12.1	Enfermeiro (a)	685
10.10.12.2	Motorista	688
10.10.12.3	Técnico de enfermagem	691
10.10.13	UNIDADE SAÚDE DA FAMILIA – CENTRAL	694
10.10.13.1	Agente comunitário de saúde Agente comunitário de saúde	694
10.10.13.2	Auxiliar de consultório dentário	698
10.10.13.3	Auxiliar de serviços gerais	702
10.10.13.4	Técnico de enfermagem	705
10.10.14	UNIDADE SAÚDE DA FAMILIA FILADELFIA	708
10.10.14.1	Auxiliar de serviços gerais	708
10.10.14.2	Enfermeiro (a)	711
10.10.14.3	Motorista	714
10.10.15	UNIDADE SAÚDE DA FAMILIA MODULO 04	717
10.10.15.1	Agente comunitário de saúde	717
10.10.15.2	Atendente de recepção hospitalar	721
10.10.15.3	Auxiliar de consultório dentário	722
10.10.15.4	Auxiliar de serviços gerais	726
10.10.15.5	Enfermeiro (a)	729
10.10.15.6	Técnico de enfermagem	732
10.10.16	UNIDADE SAÚDE DA FAMILIA MODULO 05 -EQ I	735
10.10.16.1	Agente comunitário de saúde	735



Município de Juína
Travessa Emannuel, nº 33, Centro, Juína - MT, CEP 78.320-000
15.359.201/0001-57
sst@juina.mt.gov.br



10.10.16.2	Auxiliar de consultório dentário	739
10.10.16.3	Auxiliar de serviços gerais	743
10.10.16.4	Enfermeiro (a).....	746
10.10.16.5	Odontólogo	749
10.10.16.7	Técnico de enfermagem	753
10.10.17	UNIDADE SAÚDE DA FAMILIA MODULO 05 -EQ II.....	756
10.10.17.1	Agente comunitário de saúde.....	756
10.10.17.2	Atendente de recepção hospitalar.....	760
10.10.17.3	Auxiliar de consultório dentário	761
10.10.17.4	Auxiliar de serviços gerais	765
10.10.17.5	Nutricionista	768
10.10.17.6	Odontólogo	769
10.10.17.7	Técnico de enfermagem	773
10.10.18	UNIDADE SAÚDE DA FAMILIA MODULO 05 -EQ III.....	776
10.10.18.1	Agente comunitário de saúde.....	776
10.10.18.2	Auxiliar de serviços gerais	780
10.10.18.3	Enfermeiro (a).....	783
10.10.18.4	Técnico de enfermagem	786
10.10.19	UNIDADE SAÚDE DA FAMILIA MODULO 06	789
10.10.19.1	Agente comunitário de saúde.....	789
10.10.19.2	Auxiliar de serviços gerais	793
10.10.19.3	Bioquímico (a).....	796
10.10.19.5	Técnico de enfermagem	800
10.10.20	UNIDADE SAÚDE DA FAMILIA PADRE DUILIO.....	803
10.10.20.1	Agente comunitário de saúde.....	803
10.10.20.2	Auxiliar de consultório dentário	807
10.10.20.3	Auxiliar de serviços gerais	811
10.10.20.4	Bioquímico (a).....	814
10.10.20.6	Técnico de enfermagem	818
10.10.21	UNIDADE SAÚDE DA FAMILIA PALMITEIRA.....	821
10.10.21.1	Agente comunitário de saúde.....	821
10.10.21.2	Auxiliar de serviços gerais	825
10.10.21.3	Técnico de enfermagem	828
10.10.22	UNIDADE SAÚDE DA FAMILIA RURAL I.....	831
10.10.22.1	Atendente de recepção hospitalar.....	831
10.10.22.2	Auxiliar de serviços gerais	832
10.10.22.3	Enfermeiro (a).....	835



Município de Juína
Travessa Emannuel, nº 33, Centro, Juína - MT, CEP 78.320-000
15.359.201/0001-57
sst@juina.mt.gov.br



10.10.22.4	Técnico de enfermagem	838
10.10.23	UNIDADE SAÚDE DA FAMÍLIA RURAL I – PASCAR	841
10.10.23.1	Agente comunitário de saúde.....	841
10.10.24	UNIDADE SAÚDE DA FAMÍLIA RURAL II.....	845
10.10.24.1	Auxiliar de serviços gerais	845
10.10.24.3	Enfermeiro (a).....	848
10.10.24.4	Motorista.....	851
10.10.24.5	Técnico de enfermagem	854
10.10.25	UNIDADE SAÚDE DA FAMÍLIA RURAL II – PASCAR	857
10.10.25.1	Agente comunitário de saúde.....	857
10.10.26	UNIDADE SAÚDE DA FAMÍLIA SÃO JOSÉ OPERÁRIO	861
10.10.26.1	Agente comunitário de saúde.....	861
10.10.26.2	Atendente de recepção hospitalar.....	865
10.10.26.3	Auxiliar de consultório dentário	866
10.10.26.4	Auxiliar de serviços gerais	870
10.10.26.5	Enfermeiro (a).....	873
10.10.26.6	Técnico de enfermagem	876
10.10.27	UNIDADE SAÚDE FAMÍLIA PADRE DULIO - SAÚDE BUCAL	879
10.10.27.1	Odontólogo	879
10.10.28	UPA - UNIDADE DE PRONTO ATENDIMENTO	883
10.10.28.1	Assistente social	883
10.10.28.2	Atendente de recepção hospitalar.....	884
10.10.28.3	Auxiliar de enfermagem	887
10.10.28.4	Auxiliar de serviços gerais	890
10.10.28.5	Carpinteiro	893
10.10.28.6	Enfermeiro (a).....	896
10.10.28.7	Técnico de enfermagem	899
10.10.28.8	Técnico de radiologia.....	902
10.10.28.9	Vigia.....	905
10.10.29	USF - EQUIPE III MODULO 05	907
10.10.29.1	Agente de combate as endemias.....	907
10.10.30	USF - MODULO 04	910
10.10.30.1	Agente de combate as endemias.....	910
10.10.31	USF CENTRAL – ACE	913
10.10.31.1	Agente de combate as endemias.....	913
10.10.32	USF EQUIPE I - MODULO 05	916
10.10.32.1	Agente de combate as endemias.....	916



Município de Juína
Travessa Emannuel, nº 33, Centro, Juína - MT, CEP 78.320-000
15.359.201/0001-57
sst@juina.mt.gov.br



10.10.33	USF EQUIPE I - MODULO 06	919
10.10.33.1	Agente de combate as endemias.....	919
10.10.34	USF EQUIPE II - MODULO 05 – ACE	922
10.10.34.1	Agente de combate as endemias.....	922
10.10.35	USF MODULO 06 – ACE	925
10.10.35.1	Agente de combate as endemias.....	925
10.10.36	USF PADRE DUILIO	928
10.10.36.1	Agente de combate as endemias.....	928
10.10.37	USF PALMITEIRA – ACE.....	931
10.10.37.1	Agente de combate as endemias.....	931
10.10.38	USF SAO JOSÉ OPERARIO – ACE.....	934
10.10.38.1	Agente de combate as endemias.....	934
11	OBSERVAÇÃO IMPORTANTE	937
12	INSTRUMENTAÇÃO UTILIZADA	938
13	REFERÊNCIAS BIBLIOGRÁFICAS.....	939
14	AVALIADORES RESPONSÁVEIS.....	941
	ANEXOS.....	942
	RESUMO DOS RISCOS OCUPACIONAIS ENCONTRADO NO AMBIENTE DE TRABALHO	943
	CERTIFICADOS DE CALIBRAÇÃO.....	1140
	Relatório de Medições	1166
	Setor: Secretária De Educação – Função: Motorista.....	1166
	Setor: Secretária De Educação – Função: Técnico de Infraestrutura Mat. E Ambiental (Lavador de ônibus)	1179
	Setor: Secretária De Infraestrutura e Educação – Função: Borracheiro	1191
	Setor: Secretária De Infraestrutura e Educação – Função: Marceneiro.....	1205
	Setor: Secretária De Infraestrutura – Função: Coletor de Lixo e Gari.....	1210
	Setor: Secretária De Infraestrutura – Função: Motorista de Caminhão.....	1215
	Setor: Secretária De Infraestrutura – Função: Operador de Máquinas	1239
	Setor: Secretária De Infraestrutura – Função: Soldador	1259
	Setor: Secretária de Saúde – Função: Borrifador	1268
	PLANEJAMENTO ESTRATÉGICO	1273

Este documento foi assinado eletrônica e/ou digitalmente em conformidade com a MP 2.200-2/2001. Acesse <https://blue.juina.mt.gov.br/porta/prefjuinamt#/assinatura> e informe o código bc8a602e-4e95-414a-ae6e-a72a04feddb6, ou leia o QRCode ao lado para validar as assinaturas.



Município de Juína
Travessa Emannuel, nº 33, Centro, Juína - MT, CEP 78.320-000
15.359.201/0001-57
sst@juina.mt.gov.br



ELABORAÇÃO E REVISÕES DO PROGRAMA

TIPO	DATA	RESPONSÁVEL	DESCRIÇÃO
00	02/01/2023	Jhennifer Luana De Araujo Zabotto	Elaboração do PGR
01	22/03/2023	Jhennifer Luana De Araujo Zabotto	Alteração do programa medição de ruído e vibração
02	22/09/2023	Jhennifer Luana De Araujo Zabotto	Reavaliação dos riscos das funções de Agente comunitário de saúde e de endemias.
03	01/11/2023	Jhennifer Luana De Araujo Zabotto	Inclusão da função Agente de Combate as Endemias na posição de trabalho Ações Epidemiologia e Contaminação Doenças – TFE no setor Secretária Municipal de Saúde.
04	19/01/2024	Jhennifer Luana De Araujo Zabotto	Correção da descrição das atividades e local de trabalho dos marceneiros da educação e sinfra.

Este documento foi assinado eletrônica e/ou digitalmente em conformidade com a MP 2.200-2/2001. Acesse <https://blue.juina.mt.gov.br/porta/prefjuinamt#/assinatura> e informe o código bc8a602e-4e95-414a-ae6e-a72a04feddb6, ou leia o QRCode ao lado para validar as assinaturas.



Município de Juína
Travessa Emmanuel, nº 33, Centro, Juína - MT, CEP 78.320-000
15.359.201/0001-57
sst@juina.mt.gov.br



1 IDENTIFICAÇÃO DA EMPRESA

Razão Social: Município de Juína

Nome Fantasia: Juína Gabinete do Prefeito

CNPJ: 15.359.201/0001-57

Endereço: Travessa Emmanuel, Nº 33

Bairro: Modulo 1

Cidade: JUÍNA

Estado: MT

CEP: 78320-000

Telefone: (66) 3566-8300

Celular: (66) 3566-8326

E-mail: prefeitura@juina.mt.gov.br

Nº Empregados: 974

CNAE: 84.11-6-00

Descrição: Administração pública em geral

Grau de Risco: 1

Este documento foi assinado eletrônica e/ou digitalmente em conformidade com a MP 2.200-2/2001. Acesse <https://blue.juina.mt.gov.br/porta/prefjuinamt#/assinatura> e informe o código bc8a602e-4e95-414a-ae6e-a72a04feddb6, ou leia o QRCode ao lado para validar as assinaturas.



Município de Juína
Travessa Emannuel, nº 33, Centro, Juína - MT, CEP 78.320-000
15.359.201/0001-57
sst@juina.mt.gov.br



2 AVALIADORES(AS) RESPONSÁVEIS

Nome: Jhennifer Luana De Araujo Zabotto

CPF: 047.887.631-92

Técnica de Segurança do Trabalho

MTE/RO: 3279

NIT (PIS/PASEP): 271.65937.61-2

Este documento foi assinado eletrônica e/ou digitalmente em conformidade com a MP 2.200-2/2001. Acesse <https://blue.juina.mt.gov.br/porta/prefjuinamt#/assinatura> e informe o código bc8a602e-4e95-414a-ae6e-a72a04feddb6, ou leia o QRCode ao lado para validar as assinaturas.



Município de Juína
Travessa Emannuel, nº 33, Centro, Juína - MT, CEP 78.320-000
15.359.201/0001-57
sst@juina.mt.gov.br



3 CONDIÇÕES PRELIMINARES

Relatório conclusivo da inspeção realizada na empresa Município de Juína, através da análise dos riscos ambientais, com observância dos dispositivos legais vigentes. A matéria relativa à Segurança e Medicina do Trabalho está disciplinada no capítulo V do Título II da Consolidação das Leis do Trabalho, alterado pela Lei no 6.514/77, e regulamentada pela Portaria 3.214/78, através das respectivas Normas Regulamentadoras (NRs). Com base nos preceitos legais vigentes, passamos a analisar os aspectos relativos à matéria, objetivo do presente trabalho, aplicáveis à empresa inspecionada, considerando sua classificação de acordo com as normas expedidas pelo Ministério do Trabalho e Emprego, em razão do número de empregados e a natureza do risco de suas atividades. Para tanto, foram efetuados os devidos levantamentos, na companhia do representante da empresa, e do(s) empregado(s), os quais prestaram informações a respeito das atividades desenvolvidas.



Município de Juína
Travessa Emannuel, nº 33, Centro, Juína - MT, CEP 78.320-000
15.359.201/0001-57
sst@juina.mt.gov.br



4 OBJETIVO

O Programa de Gerenciamento de Riscos – PGR – tem por principal objetivo estabelecer as diretrizes e requisitos para as ações de prevenção em Segurança e Saúde no Trabalho - SST, com vistas à prevenção de acidentes em instalações ou atividades potencialmente perigosas.

Buscando assim preservar a vida e evitar danos físicos e psíquicos aos colaboradores, como também a necessidade de se manter sob controle todos os agentes ambientais, com monitoramentos periódicos, levando-se em consideração a proteção do meio ambiente e dos recursos naturais.

Este programa visa evitar os riscos ocupacionais que possam ser originados no trabalho, identificar os possíveis perigos e possíveis lesões ou agravos à saúde, avaliar os riscos ocupacionais indicando o nível de risco, classificar os riscos ocupacionais para determinar a necessidade de adoção de medidas de prevenção ou não, acompanhar o controle dos riscos ocupacionais, controlar os riscos ambientais existentes no local de trabalho com adoção de medidas e ações efetivas, monitorar a exposição dos trabalhadores aos riscos ambientais existentes no local de trabalho, eliminar ou minimizar a níveis compatíveis com limites de tolerância da NR 15 da Portaria 3214/78 do MTE ou com os da ACGIH - American Conference of Governmental Industrial Hygienists.

Através da antecipação, identificação de fatores de risco, avaliação e consequente controle dos riscos ambientais existentes ou que venham a existir no ambiente de trabalho, as empresas poderão estabelecer critérios de pré-seleção de quais riscos ou de quais medidas de controle serão mais adequados e propícios para sua realidade.

O PGR objetiva o reconhecimento e a reavaliação dos riscos ambientais nos diversos setores de trabalho da empresa, bem como o planejamento das ações prioritárias visando à eliminação ou, pelo menos, a redução desses riscos.



Município de Juína
Travessa Emannuel, nº 33, Centro, Juína - MT, CEP 78.320-000
15.359.201/0001-57
sst@juina.mt.gov.br



5 INTRODUÇÃO

O presente Programa de Gerenciamento de Riscos é parte integrante dos procedimentos de segurança e saúde no trabalho. O presente programa foi elaborado conforme a Norma Regulamentadora 01 - Disposições Gerais e Gerenciamento de Riscos Ocupacionais, aprovada pela Portaria MTB n. 3.214 de 08 de junho de 1978 e retificada pela Portaria MTP n.4.219, de 20 de dezembro de 2022, bem como o disposto nos Termos de referência dos órgãos ambientais no âmbito, federal estadual e municipal.

O PGR - Programa de Gerenciamento de Risco é um programa adotado pelas empresas com o intuito de gerenciar os riscos existentes no local de trabalho. Os riscos ambientais identificados em ambientes de trabalhos são: risco físico, químico, biológico, ergonômico e de acidentes. O gerenciamento de riscos consiste em procedimentos e práticas voltadas para a identificação, eliminação, redução, controle e o monitoramento dos riscos.

Este documento foi assinado eletrônica e/ou digitalmente em conformidade com a MP 2.200-2/2001. Acesse <https://blue.juina.mt.gov.br/porta/prefjuinamt#/assinatura> e informe o código bc8a602e-4e95-414a-ae6e-a72a04feddb6, ou leia o QRCode ao lado para validar as assinaturas.



Município de Juína
Travessa Emannuel, nº 33, Centro, Juína - MT, CEP 78.320-000
15.359.201/0001-57
sst@juina.mt.gov.br



6 ETAPAS DA ESTRUTURA DO PGR

O Programa de Gerenciamento de Riscos deverá incluir as seguintes etapas:

- Antecipação e identificação de fatores de risco, levando-se em conta, inclusive, as informações do Mapa de Risco elaborado pela CIPA, quando houver;
- Avaliação dos fatores de risco e da exposição dos trabalhadores;
- Estabelecimento de prioridades, metas e cronograma;
- Acompanhamento das medidas de controle implementadas;
- Monitorização da exposição aos fatores de riscos;
- Registro e manutenção dos dados por, no mínimo, 20 (vinte) anos;
- Análise crítica do programa, pelo menos uma vez ao ano, contemplando a evolução do cronograma, com registro das medidas de controle implantadas e programadas.

O reconhecimento e gerenciamento dos riscos deverão quando aplicáveis:

- a sua identificação;
- a determinação e localização das possíveis fontes geradoras;
- a identificação das possíveis trajetórias e dos meios de propagação dos agentes no ambiente de trabalho;
- identificação das funções e determinação do número de trabalhadores expostos;
- a caracterização das atividades e do tipo de exposição;
- a obtenção de dados existentes na empresa, indicativos de possível comprometimento da saúde decorrente do trabalho;
- os possíveis danos à saúde relacionados aos riscos identificados, disponíveis na literatura técnica;
- a descrição das medidas de controle já existentes.

A avaliação quantitativa deverá ser realizada sempre que necessária para:

- comprovar o controle da exposição ou a inexistência dos riscos identificados na etapa de reconhecimento;
- dimensionar a exposição dos trabalhadores;

Janeiro/2023



Município de Juína
Travessa Emmanuel, nº 33, Centro, Juína - MT, CEP 78.320-000
15.359.201/0001-57
sst@juina.mt.gov.br



- subsidiar o equacionamento das medidas de controle.

Este documento foi assinado eletrônica e/ou digitalmente em conformidade com a MP 2.200-2/2001. Acesse <https://blue.juina.mt.gov.br/portal/prefjuinamt#/assinatura> e informe o código bc8a602e-4e95-414a-ae6e-a72a04feddb6, ou leia o QRCode ao lado para validar as assinaturas.



Município de Juína
Travessa Emannuel, nº 33, Centro, Juína - MT, CEP 78.320-000
15.359.201/0001-57
sst@juina.mt.gov.br



7 GERENCIAMENTO DE RISCOS AMBIENTAIS

Riscos ocupacionais são aqueles aos quais os colaboradores estão expostos durante sua rotina de trabalho. Para que uma empresa tenha um ambiente de trabalho seguro é preciso que haja uma gestão de segurança interna voltada para a análise de riscos relacionados às atividades que são executadas em cada local.

Em um ambiente de trabalho, podemos encontrar cinco tipos de riscos ocupacionais, são eles:

- **RISCOS FÍSICOS**

Qualquer forma de energia que, em função de sua natureza, intensidade e exposição, é capaz de causar lesão ou agravo à saúde do trabalhador.

Exemplos: ruído, vibrações, pressões anormais, temperaturas extremas, radiações ionizantes, radiações não ionizantes.

Observação: Critérios sobre iluminação, conforto térmico e conforto acústico da NR-17 não constituem agente físico para fins da NR-09.

- **RISCOS QUÍMICOS**

Substância química, por si só ou em misturas, quer seja em seu estado natural, quer seja produzida, utilizada ou gerada no processo de trabalho, que em função de sua natureza, concentração e exposição, é capaz de causar lesão ou agravo à saúde do trabalhador. Exemplos: fumos de cádmio, poeira mineral contendo sílica cristalina, vapores de tolueno, névoas de ácido sulfúrico.

- **RISCOS BIOLÓGICOS**

São microrganismos, parasitas ou materiais originados de organismos que, em função de sua natureza e do tipo de exposição, são capazes de acarretar lesão ou agravo à saúde do trabalhador. Exemplos: bactéria *Bacillus anthracis*, vírus linfotrópico da célula T humana, príon agente de doença de Creutzfeldt-Jakob, fungo *Coccidioides immitis*.

- **RISCOS ERGONÔMICOS**

Qualquer fator que possa interferir nas características psicofisiológicas do trabalhador, causando desconforto ou afetando sua saúde. São considerados riscos ergonômicos: esforço físico, levantamento de peso, postura inadequada, controle rígido de



produtividade, situação de estresse, trabalhos em período noturno, jornada de trabalho prolongada, monotonia e repetitividade, imposição de rotina intensa.

• **RISCOS DE ACIDENTES**

São todos os riscos mecânicos e de acidentes identificados na tabela do eSocial, identificados nos trabalhadores que desempenham atividades específicas e que podem causar danos à saúde dos mesmos. São exemplos de risco de acidente: as máquinas e equipamentos sem proteção, probabilidade de incêndio e explosão, arranjo físico inadequado, armazenamento inadequado, etc.

7.1 ANÁLISE QUALITATIVA E QUANTITATIVA

No presente programa, foi utilizado dois tipos de análises de riscos: a análise qualitativa e a análise quantitativa.

A Análise Qualitativa refere-se a uma análise técnica, realizada através de inspeção nos locais de trabalho, com o objetivo de determinar qualitativamente o potencial de gravidade dos riscos ambientais aos quais os trabalhadores possam estar expostos, vale salientar que essa análise é utilizada quando o risco ao qual o colaborador está exposto não pode ser mensurado, exemplo: riscos ergonômicos, de acidente, dentre outros.

Já Avaliação Quantitativa, consiste em uma avaliação técnica, realizada com a utilização de aparelhos de medição, de modo que os riscos existentes no local de trabalho possam ser mensurados e comparados com os parâmetros legais e técnicos. A Avaliação Quantitativa tem como principais objetivos:

- Comprovar o controle da exposição ocupacional aos agentes identificados;
- Dimensionar a exposição ocupacional dos grupos de trabalhadores;
- Subsidiar o equacionamento das medidas de prevenção.

7.2 MATRIZ DE PERIGOS E RISCOS

Para mensurar o risco de exposição dos trabalhadores às poeiras, as avaliações foram realizadas tomando-se por base a combinação de duas variáveis: probabilidade de ocorrência do dano e gravidade do dano. De acordo com Mulhausen



e Damiano (1998) a categoria ou importância de um risco é determinada pela expressão: Risco = Probabilidade de ocorrência do dano x Gravidade do dano.

Com base nessa expressão foi possível estimar o risco a partir da combinação da gradação da probabilidade de que o dano venha a se efetivar (ao longo da vida profissional dos expostos) e da gradação da gravidade desse dano.

Tabela 1 - Matriz de Risco (MULHAUSEN & DAMIANO (1998))

P R O B A B I L I D A D E (P)	4	Altamente Exposto	Risco Médio - PR3	Risco Alto - PR2	Risco Alto - PR2	Risco Crítico - PR1
	3	Muito Exposto	Risco Baixo - PR4	Risco Médio - PR3	Risco Alto - PR2	Risco Alto - PR2
	2	Moderadamente Exposto	Risco Baixo - PR4	Risco Baixo - PR4	Risco Médio - PR3	Risco Alto - PR2
	1	Pouco Exposto	Risco Irrelevante - N/A	Risco Baixo - PR4	Risco Baixo - PR4	Risco Médio - PR3
			Leve	Moderado	Significativo	Muito Significativo
			1	2	3	4
GRAVIDADE (G)						



8 MEDIDAS DE PREVENÇÃO

Identificados os riscos existentes no ambiente de trabalho, a empresa deverá adotar medidas de prevenção para eliminar, reduzir ou controlar os riscos sempre que:

- Exigências previstas em Normas Regulamentadoras e nos dispositivos legais determinarem;
- A classificação dos riscos ocupacionais assim determinar;
- Houver evidências de associação, por meio do controle médico da saúde, entre as lesões e os agravos à saúde dos trabalhadores com os riscos e as situações de trabalho identificados.

Quando comprovada pela organização a inviabilidade técnica da adoção de medidas de proteção coletiva, ou quando estas não forem suficientes ou encontrarem-se em fase de estudo, planejamento ou implantação ou, ainda, em caráter complementar ou emergencial, deverão ser adotadas outras medidas, obedecendo-se a seguinte hierarquia:

- Medidas de caráter administrativo ou de organização do trabalho;
- Utilização de equipamento de proteção individual - EPI.

A implantação de medidas de prevenção deverá ser acompanhada de informação aos trabalhadores quanto aos procedimentos a serem adotados e limitações das medidas de prevenção.

8.1 EPI E EPC

EPI - Equipamento De Proteção Individual

- Considera-se Equipamento de Proteção Individual - EPI, todo dispositivo ou produto, de uso individual utilizado pelo trabalhador, destinado à proteção de riscos suscetíveis de ameaçar a segurança e a saúde no trabalho.

EPC - Equipamento De Proteção Coletiva

- Todo e qualquer equipamento utilizado para eliminar ou neutralizar os agentes agressivos ao meio laboral, visando a preservação da saúde e/ou integridade física dos trabalhadores.



8.2 CAPACITAÇÃO E TREINAMENTO EM SEGURANÇA E SAÚDE NO TRABALHO

O empregador deve promover capacitação e treinamento dos trabalhadores, em conformidade com o disposto nas NR.

Ao término dos treinamentos inicial, periódico ou eventual, previstos nas NR, deve ser emitido certificado contendo o nome e assinatura do trabalhador, conteúdo programático, carga horária, data, local de realização do treinamento, nome e qualificação dos instrutores e assinatura do responsável técnico do treinamento.

A capacitação deve incluir:

- treinamento inicial;
- treinamento periódico;

treinamento eventual.

- O treinamento inicial deve ocorrer antes de o trabalhador iniciar suas funções ou de acordo com o prazo especificado em NR.
- O treinamento periódico deve ocorrer de acordo com periodicidade estabelecida nas NR ou, quando não estabelecido, em prazo determinado pelo empregador.
- O treinamento eventual deve ocorrer:
 - quando houver mudança nos procedimentos, condições ou operações de trabalho, que impliquem em alteração dos riscos ocupacionais;
 - na ocorrência de acidente grave ou fatal, que indique a necessidade de novo treinamento;
 - após retorno de afastamento ao trabalho por período superior a 180 (cento e oitenta) dias.
- A carga horária, o prazo para sua realização e o conteúdo programático do treinamento eventual deve atender à situação que o motivou.

A capacitação pode incluir:

- estágio prático, prática profissional supervisionada ou orientação em serviço;
- exercícios simulados;



Município de Juína
Travessa Emmanuel, nº 33, Centro, Juína - MT, CEP 78.320-000
15.359.201/0001-57
sst@juina.mt.gov.br



- habilitação para operação de veículos, embarcações, máquinas ou equipamentos.
- O tempo despendido em treinamentos previstos nas NR é considerado como de trabalho efetivo.
- O certificado deve ser disponibilizado ao trabalhador e uma cópia arquivada na organização. A capacitação deve ser consignada nos documentos funcionais do empregado.
- Os treinamentos previstos em NR podem ser ministrados em conjunto com outros treinamentos da organização, observados os conteúdos e a carga horária previstos na respectiva norma regulamentadora.



Município de Juína
Travessa Emannuel, nº 33, Centro, Juína - MT, CEP 78.320-000
15.359.201/0001-57
sst@juina.mt.gov.br



9 DIREITOS E DEVERES

Cabe ao empregador:

- cumprir e fazer cumprir as disposições legais e regulamentares sobre segurança e saúde no trabalho;
- informar aos trabalhadores:
- Os riscos ocupacionais existentes nos locais de trabalho;
- As medidas de prevenção adotadas pela empresa para eliminar ou reduzir tais riscos;
- Os resultados dos exames médicos e de exames complementares de diagnóstico aos quais os próprios trabalhadores forem submetidos; e
- Os resultados das avaliações ambientais realizadas nos locais de trabalho.
- elaborar ordens de serviço sobre segurança e saúde no trabalho, dando ciência aos trabalhadores;

Cabe ao trabalhador:

- cumprir as disposições legais e regulamentares sobre segurança e saúde no trabalho, inclusive as ordens de serviço expedidas pelo empregador;
- submeter-se aos exames médicos previstos nas NR;
- colaborar com a organização na aplicação das NR;
- usar o equipamento de proteção individual fornecido pelo empregador.



Município de Juína
 Travessa Emmanuel, nº 33, Centro, Juína - MT, CEP 78.320-000
 15.359.201/0001-57
 sst@juina.mt.gov.br



- 10 DESCRIÇÃO DE POSIÇÕES DE TRABALHO
- 10.1 GABINETE DO PREFEITO
- 10.1.1 DEPARTAMENTO DE COMUNICAÇÃO E MARKETING
- 10.1.1.1 Assessor de departamento de comunicação e marketing

ETAPA DE RECONHECIMENTO E IDENTIFICAÇÃO DE RISCOS									
Setor	GABINETE DO PREFEITO		Função	Assessor de departamento de comunicação e marketing			CBO	1421-05	
Posição de Trabalho	DEPARTAMENTO DE COMUNICAÇÃO E MARKETING					Quant. Expostos	1		
Descrição do Ambiente de Trabalho									
Descrição: Prédio construído em alvenaria e estrutura metálica, cobertura com telha de zinco com forro de PVC e gesso, piso em cerâmica, iluminação natural (portas e janelas) e artificial (lâmpadas fluorescentes), ventilação natural (portas e janelas) e artificial (ar condicionado).									
Atividades Desenvolvidas			Assessorar o Secretário Municipal de Comunicação, nas fases de planejamento e análise de ações definidas na área de comunicação prestando apoio e assessoramento na elaboração de campanhas e programas específicos voltados a estas áreas, notadamente nos pertinentes com os projetos do governo em virtude de vínculo de confiança e de interesse do governo municipal. Atuar na assessoria para a realização de tarefas tipicamente voltadas à área de imprensa e comunicação, acompanhando diretamente a consecução de atividades e responsabilizando-se pelo pleno cumprimento dos prazos e exatidão das ações, planejar e implantar, sob supervisão do Secretário de Comunicação, a política de marketing visando manter em bom nível de informação e da imagem institucional da Prefeitura Municipal, coleta de informações da imprensa e solicitações de queixas, elabora e seleciona métodos e técnicas de Relações Públicas.						
Inventário do Reconhecimento de Riscos Ocupacionais									
Tipo	Fator de Risco	Exposição	Fonte Geradora	Medidas de Controle (Existente)	Medidas de Controle EPI (Existente)	Comprometimento Saúde	METODOLOGIA		
							Exposição	Consequência	Classificação
Ergonômico	Exigência de postura inadequada	Habitual / Permanente	Mobiliário inadequado	Realizar a elaboração da AET - Análise Ergonômica do Trabalho; Realizar alternância de postura; Incluir ginástica laboral;	Não há	Comprometimento neuromuscular, e/ou osteoarticular, e/ou circulatório e/ou osteomuscular	Moderadamente Exposto	Moderado	Baixo
Ergonômico	Postura sentada por longos períodos	Habitual / Permanente	Postura sentada por longos períodos em decorrência do trabalho em escritório.	Realizar a elaboração da AET - Análise Ergonômica do Trabalho; Realizar alternância de postura; Incluir ginástica laboral;	Não há	LER, DORT, dorsalgias, transtornos nas articulações, problemas cardiovasculares, má digestão, redução nos níveis de irrigação no cérebro.	Moderadamente Exposto	Moderado	Baixo
Ausência de Riscos Ocupacionais Específicos									
(F) Físico / (Q) Químico / (B) Biológico / (A) Acidente									

Este documento foi assinado eletronicamente e/ou digitalmente em conformidade com a MP 2.200-2/2001. Acesse <https://blue.juina.mt.gov.br/portal/prefjuinamnt#/assinatura> e informe o código bc8a602e-4e95-414a-ae6e-a72a04feddb6, ou leia o QRCode ao lado para validar as assinaturas.



Município de Juína
 Travessa Emmanuel, nº 33, Centro, Juína - MT, CEP 78.320-000
 15.359.201/0001-57
 sst@juina.mt.gov.br



10.1.1.2 Chefe do departamento de tributação

ETAPA DE RECONHECIMENTO E IDENTIFICAÇÃO DE RISCOS										
Setor	GABINETE DO PREFEITO	Função	Chefe do departamento de tributação				CBO	4101-05		
Posição de Trabalho	DEPARTAMENTO DE COMUNICAÇÃO E MARKETING					Quant. Expostos	1			
Descrição do Ambiente de Trabalho										
Descrição: Prédio construído em alvenaria e estrutura metálica, cobertura com telha de zinco com forro de PVC e gesso, piso em cerâmica, iluminação natural (portas e janelas) e artificial (lâmpadas fluorescentes), ventilação natural (portas e janelas) e artificial (ar condicionado).										
Atividades Desenvolvidas		Elaborar planos de fiscalização, consultando normas específicas, proceder ao controle e avaliação dos planos de fiscalização, acompanhar sua execução e analisar os resultados obtidos, executar as tarefas de fiscalização de tributos da fazenda pública, inspecionando estabelecimentos industriais, comerciais, de representação de serviços e demais entidades, examinando rótulos, faturas, selos de controle, notas fiscais e outros documentos, para defender os interesses da fazenda pública e da economia popular, analisar processos, emitir parecer, e elaborar e analisar projetos de leis, regulamentos, normas de serviço, e demais instruções normativas de conformidade com as diretrizes institucionais.								
Inventário do Reconhecimento de Riscos Ocupacionais										
Tipo	Fator de Risco	Exposição	Fonte Geradora	Medidas de Controle (Existente)	Medidas de Controle EPI (Existente)	Comprometimento Saúde	METODOLOGIA			
							Exposição	Consequência	Classificação	
Ergonômico	Exigência de postura inadequada	Habitual / Permanente	Mobiliário inadequado	Realizar a elaboração da AET - Análise Ergonômica do Trabalho; Realizar alternância de postura; Incluir ginástica laboral;	Não há	Comprometimento neuromuscular, e/ou osteoarticular, e/ou circulatório e/ou osteomuscular	Moderadamente Exposto	Moderado	Baixo	
Ergonômico	Postura sentada por longos períodos	Habitual / Permanente	Postura sentada por longos períodos em decorrência do trabalho em escritório.	Realizar a elaboração da AET - Análise Ergonômica do Trabalho; Realizar alternância de postura; Incluir ginástica laboral;	Não há	LER, DORT, dorsalgias, transtornos nas articulações, problemas cardiovasculares, má digestão, redução nos níveis de irrigação no cérebro.	Moderadamente Exposto	Moderado	Baixo	
Ausência de Riscos Ocupacionais Específicos										
(F) Físico / (Q) Químico / (B) Biológico / (A) Acidente										



Município de Juína
 Travessa Emmanuel, nº 33, Centro, Juína - MT, CEP 78.320-000
 15.359.201/0001-57
 sst@juina.mt.gov.br



10.1.1.3 Coordenador de gabinete

ETAPA DE RECONHECIMENTO E IDENTIFICAÇÃO DE RISCOS										
Setor	GABINETE DO PREFEITO	Função	Coordenador de gabinete				CBO	4101-05		
Posição de Trabalho	DEPARTAMENTO DE COMUNICAÇÃO E MARKETING					Quant. Expostos	1			
Descrição do Ambiente de Trabalho										
Descrição: Prédio construído em alvenaria e estrutura metálica, cobertura com telha de zinco com forro de PVC e gesso, piso em cerâmica, iluminação natural (portas e janelas) e artificial (lâmpadas fluorescentes), ventilação natural (portas e janelas) e artificial (ar condicionado).										
Atividades Desenvolvidas		Assessorar o Prefeito na identificação de demandas por políticas públicas relacionadas à mesma, propondo ações para atender tais demandas, atua ativamente na elaboração e implementação de projetos de interesse do Gabinete do Prefeito, em conjunto com as demais pastas, informa e instrui os processos, quando couber, encaminhando-os a quem de direito, observada e respeitada a hierarquia naqueles que dependam da solução de autoridade superior, elabora minutas de matérias pertinentes ao Gabinete do Prefeito, tais como proposições, pareceres, requerimentos, projetos de lei e outros, auxilia o Prefeito Municipal em reuniões, audiências públicas e demais atos relativos ao Gabinete do Prefeito, realiza outras tarefas afins.								
Inventário do Reconhecimento de Riscos Ocupacionais										
Tipo	Fator de Risco	Exposição	Fonte Geradora	Medidas de Controle (Existente)	Medidas de Controle EPI (Existente)	Comprometimento Saúde	METODOLOGIA			
							Exposição	Consequência	Classificação	
Ergonômico	Exigência de postura inadequada	Habitual / Permanente	Mobiliário inadequado	Realizar a elaboração da AET - Análise Ergonômica do Trabalho; Realizar alternância de postura; Incluir ginástica laboral;	Não há	Comprometimento neuromuscular, e/ou osteoarticular, e/ou circulatório e/ou osteomuscular	Moderadamente Exposto	Moderado	Baixo	
Ergonômico	Postura sentada por longos períodos	Habitual / Permanente	Postura sentada por longos períodos em decorrência do trabalho em escritório.	Realizar a elaboração da AET - Análise Ergonômica do Trabalho; Realizar alternância de postura; Incluir ginástica laboral;	Não há	LER, DORT, dorsalgias, transtornos nas articulações, problemas cardiovasculares, má digestão, redução nos níveis de irrigação no cérebro.	Moderadamente Exposto	Moderado	Baixo	
Ausência de Riscos Ocupacionais Específicos										
(F) Físico / (Q) Químico / (B) Biológico / (A) Acidente										



Município de Juína
 Travessa Emmanuel, nº 33, Centro, Juína - MT, CEP 78.320-000
 15.359.201/0001-57
 sst@juina.mt.gov.br



10.1.1.4 Diretor de departamento de com. E marketing

ETAPA DE RECONHECIMENTO E IDENTIFICAÇÃO DE RISCOS										
Setor	GABINETE DO PREFEITO	Função	Diretor de departamento de com. E marketing				CBO	1231-05		
Posição de Trabalho	DEPARTAMENTO DE COMUNICAÇÃO E MARKETING					Quant. Expostos	1			
Descrição do Ambiente de Trabalho										
Descrição: Prédio construído em alvenaria e estrutura metálica, cobertura com telha de zinco com forro de PVC e gesso, piso em cerâmica, iluminação natural (portas e janelas) e artificial (lâmpadas fluorescentes), ventilação natural (portas e janelas) e artificial (ar condicionado).										
Atividades Desenvolvidas		Coordenar a criação e aprovação das peças publicitárias para campanhas institucionais de interesse público, com prévia e expressa autorização do prefeito municipal, manter um sistema interno para recolhimento de matéria informativa, elaborar apresentações oportunas para a imprensa, rádio ou televisão, registra fotograficamente os acontecimentos e eventos municipais, e executa tarefas necessárias para o desempenho de suas atribuições.								
Inventário do Reconhecimento de Riscos Ocupacionais										
Tipo	Fator de Risco	Exposição	Fonte Geradora	Medidas de Controle (Existente)	Medidas de Controle EPI (Existente)	Comprometimento Saúde	METODOLOGIA			
							Exposição	Consequência	Classificação	
Ergonômico	Exigência de postura inadequada	Habitual / Permanente	Mobiliário inadequado	Realizar a elaboração da AET - Análise Ergonômica do Trabalho; Realizar alternância de postura; Incluir ginástica laboral;	Não há	Comprometimento neuromuscular, e/ou osteoarticular, e/ou circulatório e/ou osteomuscular	Moderadamente Exposto	Moderado	Baixo	
Ergonômico	Postura sentada por longos períodos	Habitual / Permanente	Postura sentada por longos períodos em decorrência do trabalho em escritório.	Realizar a elaboração da AET - Análise Ergonômica do Trabalho; Realizar alternância de postura; Incluir ginástica laboral;	Não há	LER, DORT, dorsalgias, transtornos nas articulações, problemas cardiovasculares, má digestão, redução nos níveis de irrigação no cérebro.	Moderadamente Exposto	Moderado	Baixo	
Ausência de Riscos Ocupacionais Específicos										
(F) Físico / (Q) Químico / (B) Biológico / (A) Acidente										



Município de Juína
 Travessa Emmanuel, nº 33, Centro, Juína - MT, CEP 78.320-000
 15.359.201/0001-57
 sst@juina.mt.gov.br



10.1.2 GABINETE DO PREFEITO

10.1.2.1 Assessor de departamento de compras

ETAPA DE RECONHECIMENTO E IDENTIFICAÇÃO DE RISCOS										
Setor	GABINETE DO PREFEITO	Função	Assessor de departamento de compras				CBO	1421-05		
Posição de Trabalho	GABINETE DO PREFEITO					Quant. Expostos	1			
Descrição do Ambiente de Trabalho										
Descrição: Prédio construído em alvenaria e estrutura metálica, cobertura com telha de zinco com forro de PVC e gesso, piso em cerâmica, iluminação natural (portas e janelas) e artificial (lâmpadas fluorescentes), ventilação natural (portas e janelas) e artificial (ar condicionado).										
Atividades Desenvolvidas		Dirigir o Departamento de Compras do Município, instruindo os procedimentos licitatórios, zelando pela legalidade e economicidade das compras da Administração Pública, realizar pesquisa de mercado, para buscar sempre o preço mais vantajoso ao Município, efetuar as compras autorizadas pela autoridade competente, respeitando os princípios legais, outras competências afins.								
Inventário do Reconhecimento de Riscos Ocupacionais										
Tipo	Fator de Risco	Exposição	Fonte Geradora	Medidas de Controle (Existente)	Medidas de Controle EPI (Existente)	Comprometimento Saúde	METODOLOGIA			
							Exposição	Consequência	Classificação	
Ergonômico	Exigência de postura inadequada	Habitual / Permanente	Mobiliário inadequado	Realizar a elaboração da AET - Análise Ergonômica do Trabalho; Realizar alternância de postura; Incluir ginástica laboral;	Não há	Comprometimento neuromuscular, e/ou osteoarticular, e/ou circulatório e/ou osteomuscular	Moderadamente Exposto	Moderado	Baixo	
Ergonômico	Postura sentada por longos períodos	Habitual / Permanente	Postura sentada por longos períodos em decorrência do trabalho em escritório.	Realizar a elaboração da AET - Análise Ergonômica do Trabalho; Realizar alternância de postura; Incluir ginástica laboral;	Não há	LER, DORT, dorsalgias, transtornos nas articulações, problemas cardiovasculares, má digestão, redução nos níveis de irrigação no cérebro.	Moderadamente Exposto	Moderado	Baixo	
Ausência de Riscos Ocupacionais Específicos										
(F) Físico / (Q) Químico / (B) Biológico / (A) Acidente										



Município de Juína
 Travessa Emmanuel, nº 33, Centro, Juína - MT, CEP 78.320-000
 15.359.201/0001-57
 sst@juina.mt.gov.br



10.1.2.2 Assistente A Nível Hospitalar

ETAPA DE RECONHECIMENTO E IDENTIFICAÇÃO DE RISCOS										
Setor	GABINETE DO PREFEITO	Função	Assistente a nível hospitalar				CBO	4110-10		
Posição de Trabalho	GABINETE DO PREFEITO					Quant. Expostos	1			
Descrição do Ambiente de Trabalho										
Descrição: Prédio construído em alvenaria e estrutura metálica, cobertura com telha de zinco com forro de PVC e gesso, piso em cerâmica, iluminação natural (portas e janelas) e artificial (lâmpadas fluorescentes), ventilação natural (portas e janelas) e artificial (ar condicionado).										
Atividades Desenvolvidas		Executam serviços de apoio nas áreas hospitalar, atendem fornecedores e clientes, fornecendo e recebendo informações sobre produtos e serviços; tratam de documentos variados, cumprindo todo o procedimento necessário referente aos mesmos.								
Inventário do Reconhecimento de Riscos Ocupacionais										
Tipo	Fator de Risco	Exposição	Fonte Geradora	Medidas de Controle (Existente)	Medidas de Controle EPI (Existente)	Comprometimento Saúde	METODOLOGIA			
							Exposição	Consequência	Classificação	
Ergonômico	Exigência de postura inadequada	Habitual / Permanente	Mobiliário inadequado	Realizar a elaboração da AET - Análise Ergonômica do Trabalho; Realizar alternância de postura; Incluir ginástica laboral;	Não há	Comprometimento neuromuscular, e/ou osteoarticular, e/ou circulatório e/ou osteomuscular	Moderadamente Exposto	Moderado	Baixo	
Ergonômico	Postura sentada por longos períodos	Habitual / Permanente	Postura sentada por longos períodos de trabalho em escritório.	Realizar a elaboração da AET - Análise Ergonômica do Trabalho; Realizar alternância de postura; Incluir ginástica laboral;	Não há	LER, DORT, dorsalgias, transtornos nas articulações, problemas cardiovasculares, má digestão, redução nos níveis de irrigação no cérebro.	Moderadamente Exposto	Moderado	Baixo	
Ausência de Riscos Ocupacionais Específicos										
(F) Físico / (Q) Químico / (B) Biológico / (A) Acidente										



Município de Juína
 Travessa Emmanuel, nº 33, Centro, Juína - MT, CEP 78.320-000
 15.359.201/0001-57
 sst@juina.mt.gov.br



10.1.2.3 Assistente de departamento de comunicação e marketing

ETAPA DE RECONHECIMENTO E IDENTIFICAÇÃO DE RISCOS										
Setor	GABINETE DO PREFEITO	Função	Assistente de departamento de comunicação e marketing				CBO	4110-10		
Posição de Trabalho	GABINETE DO PREFEITO					Quant. Expostos	1			
Descrição do Ambiente de Trabalho										
Descrição: Prédio construído em alvenaria e estrutura metálica, cobertura com telha de zinco com forro de PVC e gesso, piso em cerâmica, iluminação natural (portas e janelas) e artificial (lâmpadas fluorescentes), ventilação natural (portas e janelas) e artificial (ar condicionado).										
Atividades Desenvolvidas	Auxilia no desenvolvimento de ações de comunicação interna e externa, elabora conteúdo para redes sociais, site, newsletter, entre outras mídias, cria informativos internos e presta apoio na assessoria de imprensa.									
Inventário do Reconhecimento de Riscos Ocupacionais										
Tipo	Fator de Risco	Exposição	Fonte Geradora	Medidas de Controle (Existente)	Medidas de Controle EPI (Existente)	Comprometimento Saúde	METODOLOGIA			
							Exposição	Consequência	Classificação	
Ergonômico	Exigência de postura inadequada	Habitual / Permanente	Mobiliário inadequado	Realizar a elaboração da AET - Análise Ergonômica do Trabalho; Realizar alternância de postura; Incluir ginástica laboral;	Não há	Comprometimento neuromuscular, e/ou osteoarticular, e/ou circulatório e/ou osteomuscular	Moderadamente Exposto	Moderado	Baixo	
Ergonômico	Postura sentada por longos períodos	Habitual / Permanente	Postura sentada por longos períodos em trabalho em escritório.	Realizar a elaboração da AET - Análise Ergonômica do Trabalho; Realizar alternância de postura; Incluir ginástica laboral;	Não há	LER, DORT, dorsalgias, transtornos nas articulações, problemas cardiovasculares, má digestão, redução nos níveis de irrigação no cérebro.	Moderadamente Exposto	Moderado	Baixo	
Ausência de Riscos Ocupacionais Específicos										
(F) Físico / (Q) Químico / (B) Biológico / (A) Acidente										



Município de Juína
 Travessa Emmanuel, nº 33, Centro, Juína - MT, CEP 78.320-000
 15.359.201/0001-57
 sst@juina.mt.gov.br



10.1.2.4 Auxiliar de serviços gerais

ETAPA DE RECONHECIMENTO E IDENTIFICAÇÃO DE RISCOS										
Setor	GABINETE DO PREFEITO		Função	Auxiliar de serviços gerais				CBO	5142-25	
Posição de Trabalho	GABINETE DO PREFEITO						Quant. Expostos	1		
Descrição do Ambiente de Trabalho										
Descrição: Prédio construído em alvenaria e estrutura metálica, cobertura com telha de zinco com forro de PVC e gesso, piso em cerâmica, iluminação natural (portas e janelas) e artificial (lâmpadas fluorescentes), ventilação natural (portas e janelas) e artificial (ar condicionado).										
Atividades Desenvolvidas		Realiza a limpeza e a conservação das instalações e equipamentos dos prédios onde funciona a unidade escolar, escolas, creche, SECRETARIA MUNICIPAL DE EDUCAÇÃO, biblioteca, executa eventuais mandados, e tarefas correlatas.								
Inventário do Reconhecimento de Riscos Ocupacionais										
Tipo	Fator de Risco	Exposição	Fonte Geradora	Medidas de Controle (Existente)	Medidas de Controle EPC (Existente)	Medidas de Controle EPI (Existente)	Comprometimento Saúde	METODOLOGIA		
								Exposição	Consequência	Classificação
Acidentes	Queda no piso escorregadio ou molhado.	Habitual / Permanente	Realizar limpeza e higienização do piso	Colocar avisos de piso molhado e/ou remover substâncias derramadas e/ou instalar mecanismos antiderrapantes. Realizar o fornecimento do EPI's e garantir o uso por parte de todos os trabalhadores.	Placa sinalizadora	Bota de PVC	Lesões, escoriações e fraturas.	Moderadamente e Exposto	Moderado	Baixo
Ergonômico	Exigência de flexões de coluna vertebral frequentes	Habitual / Permanente	Realizar flexão da coluna durante a limpeza e higienização do ambiente.	Realizar a elaboração da AET - Análise Ergonômica do Trabalho; Realizar alternância de postura; Incluir ginástica laboral;	Não há	Não há	Comprometimento neuromuscular, e/ou osteoarticular, e/ou circulatório e/ou osteomuscular	Moderadamente e Exposto	Moderado	Baixo



Município de Juína
 Travessa Emmanuel, nº 33, Centro, Juína - MT, CEP 78.320-000
 15.359.201/0001-57
 sst@juina.mt.gov.br



Ergonômico	Frequente deslocamento a pé durante a jornada de trabalho	Habitual / Permanente	Postura de pé por longos períodos ao realizar a limpeza do ambiente.	Realizar a elaboração da AET - Análise Ergonômica do Trabalho; realizar alternância de postura; incluir ginástica laboral; realizar palestra sobre ergonomia.	Não há	Não há	Problemas vasculares e musculares, cansaço físico e hipertensão arterial.	Moderadamente Exposto	Moderado	Baixo
Biológico	Contato com microrganismos	Habitual / Permanente	Limpeza de ambientes, sanitários e retirada de lixos	Realizar o fornecimento do EPI's e garantir o uso por parte de todos os trabalhadores.	Não há	Luva de PVC / Bota de PVC	Doenças infectocontagiosas.	Moderadamente Exposto	Moderado	Baixo
Químico	Produtos de Limpeza Domissanitários	Habitual / Permanente	Produtos de limpeza.	Realizar o fornecimento do EPI's e garantir o uso por parte de todos os trabalhadores.	Não há	Luva de PVC / Bota de PVC	Irritação da pele e olhos; Irritação do trato respiratório; Dermatites.	Moderadamente Exposto	Moderado	Baixo

Ausência de Riscos Ocupacionais Específicos

(F) Físico



Município de Juína
 Travessa Emmanuel, nº 33, Centro, Juína - MT, CEP 78.320-000
 15.359.201/0001-57
 sst@juina.mt.gov.br



10.1.2.5 Chefe de divisão administrativa

ETAPA DE RECONHECIMENTO E IDENTIFICAÇÃO DE RISCOS										
Setor	GABINETE DO PREFEITO	Função	Chefe de divisão administrativa				CBO	4101-05		
Posição de Trabalho	GABINETE DO PREFEITO					Quant. Expostos	1			
Descrição do Ambiente de Trabalho										
Descrição: Prédio construído em alvenaria e estrutura metálica, cobertura com telha de zinco com forro de PVC e gesso, piso em cerâmica, iluminação natural (portas e janelas) e artificial (lâmpadas fluorescentes), ventilação natural (portas e janelas) e artificial (ar condicionado).										
Atividades Desenvolvidas	Efetuar diversas atividades burocráticas, atualizando registros manipulando máquinas de escritório e computador, seguindo as rotinas estabelecidas, realizar o cadastramento em programas específicos e fazer a alimentação de softwares, promover a atualização de cadastros, organizar o ambiente de trabalho, e demais atividades afins.									
Inventário do Reconhecimento de Riscos Ocupacionais										
Tipo	Fator de Risco	Exposição	Fonte Geradora	Medidas de Controle (Existente)	Medidas de Controle EPI (Existente)	Comprometimento Saúde	METODOLOGIA			
							Exposição	Consequência	Classificação	
Ergonômico	Exigência de postura inadequada	Habitual / Permanente	Mobiliário inadequado	Realizar a elaboração da AET - Análise Ergonômica do Trabalho; Realizar alternância de postura; Incluir ginástica laboral;	Não há	Comprometimento neuromuscular, e/ou osteoarticular, e/ou circulatório e/ou osteomuscular	Moderadamente Exposto	Moderado	Baixo	
Ergonômico	Postura sentada por longos períodos	Habitual / Permanente	Postura sentada por longos períodos em decorrência do trabalho em escritório.	Realizar a elaboração da AET - Análise Ergonômica do Trabalho; Realizar alternância de postura; Incluir ginástica laboral;	Não há	LER, DORT, dorsalgias, transtornos nas articulações, problemas cardiovasculares, má digestão, redução nos níveis de irrigação no cérebro.	Moderadamente Exposto	Moderado	Baixo	
Ausência de Riscos Ocupacionais Específicos										
(F) Físico / (Q) Químico / (B) Biológico / (A) Acidente										



Município de Juína
 Travessa Emmanuel, nº 33, Centro, Juína - MT, CEP 78.320-000
 15.359.201/0001-57
 sst@juina.mt.gov.br



10.1.2.6 Chefe de divisão programas apoio a pecuária

ETAPA DE RECONHECIMENTO E IDENTIFICAÇÃO DE RISCOS										
Setor	GABINETE DO PREFEITO	Função	Chefe de divisão programas apoio a pecuária				CBO	4110-10		
Posição de Trabalho	GABINETE DO PREFEITO					Quant. Expostos	1			
Descrição do Ambiente de Trabalho										
Descrição: Prédio construído em alvenaria e estrutura metálica, cobertura com telha de zinco com forro de PVC e gesso, piso em cerâmica, iluminação natural (portas e janelas) e artificial (lâmpadas fluorescentes), ventilação natural (portas e janelas) e artificial (ar condicionado).										
Atividades Desenvolvidas	Efetuar diversas atividades burocráticas, atualizando registros manipulando máquinas de escritório e computador, seguindo as rotinas estabelecidas, realizar o cadastramento em programas específicos e fazer a alimentação de softwares, promover a atualização de cadastros, organizar o ambiente de trabalho, e demais atividades afins.									
Inventário do Reconhecimento de Riscos Ocupacionais										
Tipo	Fator de Risco	Exposição	Fonte Geradora	Medidas de Controle (Existente)	Medidas de Controle EPI (Existente)	Comprometimento Saúde	METODOLOGIA			
							Exposição	Consequência	Classificação	
Ergonômico	Exigência de postura inadequada	Habitual / Permanente	Mobiliário inadequado	Realizar a elaboração da AET - Análise Ergonômica do Trabalho; Realizar alternância de postura; Incluir ginástica laboral;	Não há	Comprometimento neuromuscular, e/ou osteoarticular, e/ou circulatório e/ou osteomuscular	Moderadamente Exposto	Moderado	Baixo	
Ergonômico	Postura sentada por longos períodos	Habitual / Permanente	Postura sentada por longos períodos em decorrência do trabalho em escritório.	Realizar a elaboração da AET - Análise Ergonômica do Trabalho; Realizar alternância de postura; Incluir ginástica laboral;	Não há	LER, DORT, dorsalgias, transtornos nas articulações, problemas cardiovasculares, má digestão, redução nos níveis de irrigação no cérebro.	Moderadamente Exposto	Moderado	Baixo	
Ausência de Riscos Ocupacionais Específicos										
(F) Físico / (Q) Químico / (B) Biológico / (A) Acidente										



Município de Juína
 Travessa Emmanuel, nº 33, Centro, Juína - MT, CEP 78.320-000
 15.359.201/0001-57
 sst@juina.mt.gov.br



10.1.2.7 Chefe de gabinete

ETAPA DE RECONHECIMENTO E IDENTIFICAÇÃO DE RISCOS									
Sector	GABINETE DO PREFEITO		Função	Chefe de gabinete			CBO	1114-15	
Posição de Trabalho	GABINETE DO PREFEITO					Quant. Expostos	1		
Descrição do Ambiente de Trabalho									
Descrição: Prédio construído em alvenaria e estrutura metálica, cobertura com telha de zinco com forro de PVC e gesso, piso em cerâmica, iluminação natural (portas e janelas) e artificial (lâmpadas fluorescentes), ventilação natural (portas e janelas) e artificial (ar condicionado).									
Atividades Desenvolvidas		É responsável pela coordenação e assessoramento nas ações e metas para efetivação do Plano de Governo e demais programas de trabalhos, auxiliar nos cerimoniais e organização administrativa dos Gabinetes, auxiliar no agendamento de reuniões com outros setores públicos, coordenar e organizar o teor das correspondências recebidas ou encaminhadas, internas ou externas, para repartições públicas, Secretários, Secretários de Estado e outros órgãos governamentais dos Municípios. Recebe, abri, registra e distribui a correspondência e papéis dirigidos a sua pasta e demais órgãos da Prefeitura, acompanhar o Prefeito em viagens, reuniões e eventos, executar outras atividades correlatas.							
Inventário do Reconhecimento de Riscos Ocupacionais									
Tipo	Fator de Risco	Exposição	Fonte Geradora	Medidas de Controle (Existente)	Medidas de Controle EPI (Existente)	Comprometimento Saúde	METODOLOGIA		
							Exposição	Consequência	Classificação
Ergonômico	Exigência de postura inadequada	Habitual / Permanente	Mobiliário inadequado	Realizar a elaboração da AET - Análise Ergonômica do Trabalho; Realizar alternância de postura; Incluir ginástica laboral;	Não há	Comprometimento neuromuscular, e/ou osteoarticular, e/ou circulatório e/ou osteomuscular	Moderadamente Exposto	Moderado	Baixo
Ergonômico	Postura sentada por longos períodos	Habitual / Permanente	Postura sentada por longos períodos em decorrência do trabalho em escritório.	Realizar a elaboração da AET - Análise Ergonômica do Trabalho; Realizar alternância de postura; Incluir ginástica laboral;	Não há	LER, DORT, dorsalgias, transtornos nas articulações, problemas cardiovasculares, má digestão, redução nos níveis de irrigação no cérebro.	Moderadamente Exposto	Moderado	Baixo
Ausência de Riscos Ocupacionais Específicos									
(F) Físico / (Q) Químico / (B) Biológico / (A) Acidente									



Município de Juína
 Travessa Emmanuel, nº 33, Centro, Juína - MT, CEP 78.320-000
 15.359.201/0001-57
 sst@juina.mt.gov.br



10.1.2.8 Coordenador do patrimônio histórico municipal

ETAPA DE RECONHECIMENTO E IDENTIFICAÇÃO DE RISCOS										
Sector	GABINETE DO PREFEITO	Função	Coordenador do patrimônio histórico municipal				CBO	4101-05		
Posição de Trabalho	GABINETE DO PREFEITO					Quant. Expostos	1			
Descrição do Ambiente de Trabalho										
Descrição: Prédio construído em alvenaria e estrutura metálica, cobertura com telha de zinco com forro de PVC e gesso, piso em cerâmica, iluminação natural (portas e janelas) e artificial (lâmpadas fluorescentes), ventilação natural (portas e janelas) e artificial (ar condicionado).										
Atividades Desenvolvidas		Localizar, identificar e inventariar o patrimônio material e imaterial do Município; fiscalizar e supervisionar todos os serviços necessários à conservação e restauração de bens culturais do Município; planejar, coordenar, propor, executar e participar de planos, programas e projetos que visem à preservação do patrimônio cultural do Município; compatibilizar e complementar as políticas municipais com as demais políticas de preservação do patrimônio nos três níveis de governo, promovendo a articulação e a integração dos diversos órgãos da Administração Pública; estudar e propor ações integradas de requalificação, proteção e manutenção dos patrimônios culturais; coordenar e executar programas de educação patrimonial; gerenciar os estudos, propostas, criação e gestão dos bens tombados, indicados para tombamento ou que sejam de interesse para tombamento; planejar, propor, executar e participar de planos, projetos e programas que visem à melhoria, restauro ou requalificação dos bens patrimoniais, realiza outras tarefas afins.								
Inventário do Reconhecimento de Riscos Ocupacionais										
Tipo	Fator de Risco	Exposição	Fonte Geradora	Medidas de Controle (Existente)	Medidas de Controle EPI (Existente)	Comprometimento Saúde	METODOLOGIA			
							Exposição	Consequência	Classificação	
Ergonômico	Exigência de postura inadequada	Habitual / Permanente	Mobiliário inadequado	Realizar a elaboração da AET - Análise Ergonômica do Trabalho; Realizar alternância de postura; Incluir ginástica laboral;	Não há	Comprometimento neuromuscular, e/ou osteoarticular, e/ou circulatório e/ou osteomuscular	Moderadamente Exposto	Moderado	Baixo	
Ergonômico	Postura sentada por longos períodos	Habitual / Permanente	Postura sentada por longos períodos em decorrência do trabalho em escritório.	Realizar a elaboração da AET - Análise Ergonômica do Trabalho; Realizar alternância de postura; Incluir ginástica laboral;	Não há	LER, DORT, dorsalgias, transtornos nas articulações, problemas cardiovasculares, má digestão, redução nos níveis de irrigação no cérebro.	Moderadamente Exposto	Moderado	Baixo	
Ausência de Riscos Ocupacionais Específicos										
(F) Físico / (Q) Químico / (B) Biológico / (A) Acidente										



Município de Juína
 Travessa Emmanuel, nº 33, Centro, Juína - MT, CEP 78.320-000
 15.359.201/0001-57
 sst@juina.mt.gov.br



10.1.2.9 Diretor administrativo de gabinete

ETAPA DE RECONHECIMENTO E IDENTIFICAÇÃO DE RISCOS										
Setor	GABINETE DO PREFEITO	Função	Diretor administrativo de gabinete				CBO	1231-05		
Posição de Trabalho	GABINETE DO PREFEITO					Quant. Expostos	1			
Descrição do Ambiente de Trabalho										
Descrição: Prédio construído em alvenaria e estrutura metálica, cobertura com telha de zinco com forro de PVC e gesso, piso em cerâmica, iluminação natural (portas e janelas) e artificial (lâmpadas fluorescentes), ventilação natural (portas e janelas) e artificial (ar condicionado).										
Atividades Desenvolvidas		Assessorar o superior imediato nos assuntos administrativos da unidade e no preparo de expedientes, tais como ofícios, memorandos, recepcionar visitantes, marcar audiências, fazer contatos telefônicos, receber, distribuir e informar processos, manter o superior informado quanto ao andamento dos trabalhos em execução, pronunciarse sobre assuntos encaminhados a sua apreciação, elaborar relatório, pareceres, estatísticas e estudos, fazer análise e pesquisa de legislação, de doutrina e de jurisprudência, redigir correspondências, de acordo com o manual de comunicações administrativas, e respectivo endereçamento, organizar e zelar pela conservação do arquivo setorial, executar outras atividades determinadas pelos superiores.								
Inventário do Reconhecimento de Riscos Ocupacionais										
Tipo	Fator de Risco	Exposição	Fonte Geradora	Medidas de Controle (Existente)	Medidas de Controle EPI (Existente)	Comprometimento Saúde	METODOLOGIA			
							Exposição	Consequência	Classificação	
Ergonômico	Exigência de postura inadequada	Habitual / Permanente	Mobiliário inadequado	Realizar a elaboração da AET - Análise Ergonômica do Trabalho; Realizar alternância de postura; Incluir ginástica laboral;	Não há	Comprometimento neuromuscular, e/ou osteoarticular, e/ou circulatório e/ou osteomuscular	Moderadamente Exposto	Moderado	Baixo	
Ergonômico	Postura sentada por longos períodos	Habitual / Permanente	Postura sentada por longos períodos em decorrência do trabalho em escritório.	Realizar a elaboração da AET - Análise Ergonômica do Trabalho; Realizar alternância de postura; Incluir ginástica laboral;	Não há	LER, DORT, dorsalgias, transtornos nas articulações, problemas cardiovasculares, má digestão, redução nos níveis de irrigação no cérebro.	Moderadamente Exposto	Moderado	Baixo	
Ausência de Riscos Ocupacionais Específicos										
(F) Físico / (Q) Químico / (B) Biológico / (A) Acidente										

Este documento foi assinado eletronicamente e/ou digitalmente em conformidade com a MP 2.200-2/2001. Acesse <https://blue.juina.mt.gov.br/portal/prefjuinamnt#/assinatura> e informe o código bc8a602e-4e95-414a-ae6e-a72a04feddb6, ou leia o QRCode ao lado para validar as assinaturas.



Município de Juína
 Travessa Emmanuel, nº 33, Centro, Juína - MT, CEP 78.320-000
 15.359.201/0001-57
 sst@juina.mt.gov.br



10.1.2.10 Diretor de departamento de almoxarifado

ETAPA DE RECONHECIMENTO E IDENTIFICAÇÃO DE RISCOS										
Setor	GABINETE DO PREFEITO	Função	Diretor de departamento de almoxarifado				CBO	1231-05		
Posição de Trabalho	GABINETE DO PREFEITO					Quant. Expostos	1			
Descrição do Ambiente de Trabalho										
Descrição: Prédio construído em alvenaria e estrutura metálica, cobertura com telha de zinco com forro de PVC e gesso, piso em cerâmica, iluminação natural (portas e janelas) e artificial (lâmpadas fluorescentes), ventilação natural (portas e janelas) e artificial (ar condicionado).										
Atividades Desenvolvidas	Executar, fiscalizar, gerenciar, normatizar, monitorar e avaliar a realização de planos, programas, projetos e obras públicas do município e participar do planejamento e coordenação das obras a título de colaboração das áreas de saneamento básico e desenvolvimento urbano, instituir normas e padrões técnicos para projetos e tabelas de preços para obras públicas do município de acordo com normas legais, buscar e propor novas fontes de financiamento que assegurem recursos para a manutenção e a operação de obras públicas, da infraestrutura e políticas urbanas.									
Inventário do Reconhecimento de Riscos Ocupacionais										
Tipo	Fator de Risco	Exposição	Fonte Geradora	Medidas de Controle (Existente)	Medidas de Controle EPI (Existente)	Comprometimento Saúde	METODOLOGIA			
							Exposição	Consequência	Classificação	
Ergonômico	Exigência de postura inadequada	Habitual / Permanente	Mobiliário inadequado	Realizar a elaboração da AET - Análise Ergonômica do Trabalho; Realizar alternância de postura; Incluir ginástica laboral;	Não há	Comprometimento neuromuscular, e/ou osteoarticular, e/ou circulatório e/ou osteomuscular	Moderadamente Exposto	Moderado	Baixo	
Ergonômico	Postura sentada por longos períodos	Habitual / Permanente	Postura sentada por longos períodos em decorrência do trabalho em escritório.	Realizar a elaboração da AET - Análise Ergonômica do Trabalho; Realizar alternância de postura; Incluir ginástica laboral;	Não há	LER, DORT, dorsalgias, transtornos nas articulações, problemas cardiovasculares, má digestão, redução nos níveis de irrigação no cérebro.	Moderadamente Exposto	Moderado	Baixo	
Ausência de Riscos Ocupacionais Específicos										
(F) Físico / (Q) Químico / (B) Biológico / (A) Acidente										

Este documento foi assinado eletronicamente e/ou digitalmente em conformidade com a MP 2.200-2/2001. Acesse <https://blue.juina.mt.gov.br/portal/prefjuinamnt/#/assinatura> e informe o código bc8a602e-4e95-414a-ae6e-a72a04feddb6, ou leia o QRCode ao lado para validar as assinaturas.



Município de Juína
 Travessa Emmanuel, nº 33, Centro, Juína - MT, CEP 78.320-000
 15.359.201/0001-57
 sst@juina.mt.gov.br



10.1.2.11 Prefeito municipal

ETAPA DE RECONHECIMENTO E IDENTIFICAÇÃO DE RISCOS										
Setor	GABINETE DO PREFEITO	Função	Prefeito municipal				CBO	1112-50		
Posição de Trabalho	GABINETE DO PREFEITO					Quant. Expostos	1			
Descrição do Ambiente de Trabalho										
Descrição: Prédio construído em alvenaria e estrutura metálica, cobertura com telha de zinco com forro de PVC e gesso, piso em cerâmica, iluminação natural (portas e janelas) e artificial (lâmpadas fluorescentes), ventilação natural (portas e janelas) e artificial (ar condicionado).										
Atividades Desenvolvidas		Dirigir e administrar o governo municipal, fixando políticas globais e setoriais, acompanhando a execução das mesmas e avaliando seus resultados, para assegurar o bem estar geral, a integridade e segurança do município.								
Inventário do Reconhecimento de Riscos Ocupacionais										
Tipo	Fator de Risco	Exposição	Fonte Geradora	Medidas de Controle (Existente)	Medidas de Controle EPI (Existente)	Comprometimento Saúde	METODOLOGIA			
							Exposição	Consequência	Classificação	
Ergonômico	Exigência de postura inadequada	Habitual / Permanente	Mobiliário inadequado	Realizar a elaboração da AET - Análise Ergonômica do Trabalho; Realizar alternância de postura; Incluir ginástica laboral;	Não há	Comprometimento neuromuscular, e/ou osteoarticular, e/ou circulatório e/ou osteomuscular	Moderadamente Exposto	Moderado	Baixo	
Ergonômico	Postura sentada por longos períodos	Habitual / Permanente	Postura sentada por longos períodos em decorrência do trabalho em escritório.	Realizar a elaboração da AET - Análise Ergonômica do Trabalho; Realizar alternância de postura; Incluir ginástica laboral;	Não há	LER, DORT, dorsalgias, transtornos nas articulações, problemas cardiovasculares, má digestão, redução nos níveis de irrigação no cérebro.	Moderadamente Exposto	Moderado	Baixo	
Ausência de Riscos Ocupacionais Específicos										
(F) Físico / (Q) Químico / (B) Biológico / (A) Acidente										



Município de Juína
 Travessa Emmanuel, nº 33, Centro, Juína - MT, CEP 78.320-000
 15.359.201/0001-57
 sst@juina.mt.gov.br



10.1.3 GABINETE DO VICE PREFEITO

10.1.3.1 Vice-prefeito

ETAPA DE RECONHECIMENTO E IDENTIFICAÇÃO DE RISCOS									
Sector	GABINETE DO PREFEITO		Função	Vice-prefeito			CBO	1112-55	
Posição de Trabalho	GABINETE DO VICE PREFEITO					Quant. Expostos	1		
Descrição do Ambiente de Trabalho									
Descrição: Prédio construído em alvenaria e estrutura metálica, cobertura com telha de zinco com forro de PVC e gesso, piso em cerâmica, iluminação natural (portas e janelas) e artificial (lâmpadas fluorescentes), ventilação natural (portas e janelas) e artificial (ar condicionado).									
Atividades Desenvolvidas		Assume as funções do prefeito caso este tenha o mandato cassado ou precise se ausentar por motivo de viagem ou licença, o vice auxilia na administração enquanto o prefeito está em exercício, é responsável por tarefas administrativas de auxílio, durante o pleno exercício do prefeito, o prefeito pode delegar funções e responsabilidades desde que esteja dentro da descrição inicial do cargo.							
Inventário do Reconhecimento de Riscos Ocupacionais									
Tipo	Fator de Risco	Exposição	Fonte Geradora	Medidas de Controle (Existente)	Medidas de Controle EPI (Existente)	Comprometimento Saúde	METODOLOGIA		
							Exposição	Consequência	Classificação
Ergonômico	Exigência de postura inadequada	Habitual / Permanente	Mobiliário inadequado	Realizar a elaboração da AET - Análise Ergonômica do Trabalho; Realizar alternância de postura; Incluir ginástica laboral;	Não há	Comprometimento neuromuscular, e/ou osteoarticular, e/ou circulatório e/ou osteomuscular	Moderadamente Exposto	Moderado	Baixo
Ergonômico	Postura sentada por longos períodos	Habitual / Permanente	Postura sentada por longos períodos em decorrência do trabalho em escritório.	Realizar a elaboração da AET - Análise Ergonômica do Trabalho; Realizar alternância de postura; Incluir ginástica laboral;	Não há	LER, DORT, dorsalgias, transtornos nas articulações, problemas cardiovasculares, má digestão, redução nos níveis de irrigação no cérebro.	Moderadamente Exposto	Moderado	Baixo
Ausência de Riscos Ocupacionais Específicos									
(F) Físico / (Q) Químico / (B) Biológico / (A) Acidente									



Município de Juína
Travessa Emmanuel, nº 33, Centro, Juína - MT, CEP 78.320-000
15.359.201/0001-57
sst@juina.mt.gov.br



10.1.4 JUNTA DE SERVIÇO MILITAR

10.1.4.1 Agente administrativo

ETAPA DE RECONHECIMENTO E IDENTIFICAÇÃO DE RISCOS										
Setor	GABINETE DO PREFEITO	Função	Agente administrativo				CBO	4110-10		
Posição de Trabalho	JUNTA DE SERVIÇO MILITAR					Quant. Expostos	1			
Descrição do Ambiente de Trabalho										
Descrição: Prédio construído em alvenaria e estrutura metálica, cobertura com telha de zinco com forro de PVC e gesso, piso em cerâmica, iluminação natural (portas e janelas) e artificial (lâmpadas fluorescentes), ventilação natural (portas e janelas) e artificial (ar condicionado).										
Atividades Desenvolvidas		Efetuar o atendimento ao público, interno e externo, prestando informações e coletando dados para o alistamento militar, e tarefas afins.								
Inventário do Reconhecimento de Riscos Ocupacionais										
Tipo	Fator de Risco	Exposição	Fonte Geradora	Medidas de Controle (Existente)	Medidas de Controle EPI (Existente)	Comprometimento Saúde	METODOLOGIA			
							Exposição	Consequência	Classificação	
Ergonômico	Exigência de postura inadequada	Habitual / Permanente	Mobiliário inadequado	Realizar a elaboração da AET - Análise Ergonômica do Trabalho; Realizar alternância de postura; Incluir ginástica laboral;	Não há	Comprometimento neuromuscular, e/ou osteoarticular, e/ou circulatório e/ou osteomuscular	Moderadamente Exposto	Moderado	Baixo	
Ergonômico	Postura sentada por longos períodos	Habitual / Permanente	Postura sentada por longos períodos em decorrência do trabalho em escritório.	Realizar a elaboração da AET - Análise Ergonômica do Trabalho; Realizar alternância de postura; Incluir ginástica laboral;	Não há	LER, DORT, dorsalgias, transtornos nas articulações, problemas cardiovasculares, má digestão, redução nos níveis de irrigação no cérebro.	Moderadamente Exposto	Moderado	Baixo	
Ausência de Riscos Ocupacionais Específicos										
(F) Físico / (Q) Químico / (B) Biológico / (A) Acidente										



Município de Juína
 Travessa Emmanuel, nº 33, Centro, Juína - MT, CEP 78.320-000
 15.359.201/0001-57
 sst@juina.mt.gov.br



10.1.4.2 Coordenador da junta de serviços militar

ETAPA DE RECONHECIMENTO E IDENTIFICAÇÃO DE RISCOS										
Setor	GABINETE DO PREFEITO	Função	Coordenador da junta de serviços militar				CBO	4101-05		
Posição de Trabalho	JUNTA DE SERVIÇO MILITAR					Quant. Expostos	1			
Descrição do Ambiente de Trabalho										
Descrição: Prédio construído em alvenaria e estrutura metálica, cobertura com telha de zinco com forro de PVC e gesso, piso em cerâmica, iluminação natural (portas e janelas) e artificial (lâmpadas fluorescentes), ventilação natural (portas e janelas) e artificial (ar condicionado).										
Atividades Desenvolvidas		Realizar os procedimentos relativos a compras e licitações em qualquer de suas modalidades e elaboração de contratos relativos a compras de materiais, bens e serviços, promover o cadastro geral de fornecedores e mantê-lo atualizado, atestar os requisitos legais à condição de fornecedor, formalizar os processos licitatórios de concessão, permissão ou a terceirização de serviços públicos, coordenar trabalhos relacionados com a organização e atualização de fichários e arquivos da gerência, auxiliar na coordenação, supervisão e execução de estudos e trabalhos relativos a projetos e planos de ação, em especial aqueles relativos à Gerência, e emitir relatório e pareceres sobre assuntos de sua competência.								
Inventário do Reconhecimento de Riscos Ocupacionais										
Tipo	Fator de Risco	Exposição	Fonte Geradora	Medidas de Controle (Existente)	Medidas de Controle EPI (Existente)	Comprometimento Saúde	METODOLOGIA			
							Exposição	Consequência	Classificação	
Ergonômico	Exigência de postura inadequada	Habitual / Permanente	Mobiliário inadequado	Realizar a elaboração da AET - Análise Ergonômica do Trabalho; Realizar alternância de postura; Incluir ginástica laboral;	Não há	Comprometimento neuromuscular, e/ou osteoarticular, e/ou circulatório e/ou osteomuscular	Moderadamente Exposto	Moderado	Baixo	
Ergonômico	Postura sentada por longos períodos	Habitual / Permanente	Postura sentada por longos períodos em decorrência do trabalho em escritório.	Realizar a elaboração da AET - Análise Ergonômica do Trabalho; Realizar alternância de postura; Incluir ginástica laboral;	Não há	LER, DORT, dorsalgias, transtornos nas articulações, problemas cardiovasculares, má digestão, redução nos níveis de irrigação no cérebro.	Moderadamente Exposto	Moderado	Baixo	
Ausência de Riscos Ocupacionais Específicos										
(F) Físico / (Q) Químico / (B) Biológico / (A) Acidente										

Este documento foi assinado eletronicamente e/ou digitalmente em conformidade com a MP 2.200-2/2001. Acesse <https://blue.juina.mt.gov.br/porta/prejuinamnt/#/assinatura> e informe o código bc8a602e-4e95-414a-ae6e-a72a04feddb6, ou leia o QRCode ao lado para validar as assinaturas.



Município de Juína
 Travessa Emmanuel, nº 33, Centro, Juína - MT, CEP 78.320-000
 15.359.201/0001-57
 sst@juina.mt.gov.br



10.1.5 UNIDADE DE CONTROLE INTERNO

10.1.5.1 Auditor de controle interno

ETAPA DE RECONHECIMENTO E IDENTIFICAÇÃO DE RISCOS										
Setor	GABINETE DO PREFEITO	Função	Auditor de controle interno				CBO	2522-05		
Posição de Trabalho	UNIDADE DE CONTROLE INTERNO					Quant. Expostos	1			
Descrição do Ambiente de Trabalho										
Descrição: Prédio construído em alvenaria e estrutura metálica, cobertura com telha de zinco com forro de PVC e gesso, piso em cerâmica, iluminação natural (portas e janelas) e artificial (lâmpadas fluorescentes), ventilação natural (portas e janelas) e artificial (ar condicionado).										
Atividades Desenvolvidas	Coordenar as atividades relacionadas com o sistema de controle interno da prefeitura municipal, promover a integração operacional e orientar a elaboração dos atos normativos sobre procedimentos de controle, apoiar o controle externo, supervisionar e auxiliar as unidades executoras no relacionamento com o tribunal de contas do estado, assessorar a administração nos aspectos relacionados com os controles interno e externo e quanto à legalidade dos atos de gestão, emitindo relatórios e pareceres sobre os mesmos, interpretar e pronunciar-se sobre a legislação concernente a execução orçamentária, financeira e patrimonial, medir e avaliar a eficiência e eficácia dos procedimentos de controle interno, através das atividades de auditoria interna a serem realizadas, expedir relatórios com recomendações para o aprimoramento dos controles e representar ao TCE MT, emitir parecer conclusivo sobre as contas anuais prestadas pela administração.									
Inventário do Reconhecimento de Riscos Ocupacionais										
Tipo	Fator de Risco	Exposição	Fonte Geradora	Medidas de Controle (Existente)	Medidas de Controle EPI (Existente)	Comprometimento Saúde	METODOLOGIA			
							Exposição	Consequência	Classificação	
Ergonômico	Exigência de postura inadequada	Habitual / Permanente	Mobiliário inadequado	Realizar a elaboração da AET - Análise Ergonômica do Trabalho; Realizar alternância de postura; Incluir ginástica laboral;	Não há	Comprometimento neuromuscular, e/ou osteoarticular, e/ou circulatório e/ou osteomuscular	Moderadamente Exposto	Moderado	Baixo	
Ergonômico	Postura sentada por longos períodos	Habitual / Permanente	Postura sentada por longos períodos em trabalho em escritório.	Realizar a elaboração da AET - Análise Ergonômica do Trabalho; Realizar alternância de postura; Incluir ginástica laboral;	Não há	LER, DORT, dorsalgias, transtornos nas articulações, problemas cardiovasculares, má digestão, redução nos níveis de irrigação no cérebro.	Moderadamente Exposto	Moderado	Baixo	
Ausência de Riscos Ocupacionais Específicos										
(F) Físico / (Q) Químico / (B) Biológico / (A) Acidente										



Município de Juína
 Travessa Emmanuel, nº 33, Centro, Juína - MT, CEP 78.320-000
 15.359.201/0001-57
 sst@juina.mt.gov.br



10.1.5.2 Chefe da unidade de controle interno

ETAPA DE RECONHECIMENTO E IDENTIFICAÇÃO DE RISCOS									
Sector	GABINETE DO PREFEITO		Função	Chefe da unidade de controle interno			CBO	4101-05	
Posição de Trabalho	UNIDADE DE CONTROLE INTERNO					Quant. Expostos	1		
Descrição do Ambiente de Trabalho									
Descrição: Prédio construído em alvenaria e estrutura metálica, cobertura com telha de zinco com forro de PVC e gesso, piso em cerâmica, iluminação natural (portas e janelas) e artificial (lâmpadas fluorescentes), ventilação natural (portas e janelas) e artificial (ar condicionado).									
Atividades Desenvolvidas		Realizar os procedimentos relativos a compras e licitações em qualquer de suas modalidades e elaboração de contratos relativos a compras de materiais, bens e serviços, promover o cadastro geral de fornecedores e mantê-lo atualizado, atestar os requisitos legais à condição de fornecedor, formalizar os processos licitatórios de concessão, permissão ou a terceirização de serviços públicos, coordenar trabalhos relacionados com a organização e atualização de fichários e arquivos da gerência, auxiliar na coordenação, supervisão e execução de estudos e trabalhos relativos a projetos e planos de ação, em especial aqueles relativos à Gerência, e emitir relatório e pareceres sobre assuntos de sua competência.							
Inventário do Reconhecimento de Riscos Ocupacionais									
Tipo	Fator de Risco	Exposição	Fonte Geradora	Medidas de Controle (Existente)	Medidas de Controle EPI (Existente)	Comprometimento Saúde	METODOLOGIA		
							Exposição	Consequência	Classificação
Ergonômico	Exigência de postura inadequada	Habitual / Permanente	Mobiliário inadequado	Realizar a elaboração da AET - Análise Ergonômica do Trabalho; Realizar alternância de postura; Incluir ginástica laboral;	Não há	Comprometimento neuromuscular, e/ou osteoarticular, e/ou circulatório e/ou osteomuscular	Moderadamente Exposto	Moderado	Baixo
Ergonômico	Postura sentada por longos períodos	Habitual / Permanente	Postura sentada por longos períodos em decorrência do trabalho em escritório.	Realizar a elaboração da AET - Análise Ergonômica do Trabalho; Realizar alternância de postura; Incluir ginástica laboral;	Não há	LER, DORT, dorsalgias, transtornos nas articulações, problemas cardiovasculares, má digestão, redução nos níveis de irrigação no cérebro.	Moderadamente Exposto	Moderado	Baixo
Ausência de Riscos Ocupacionais Específicos									
(F) Físico / (Q) Químico / (B) Biológico / (A) Acidente									



Município de Juína
 Travessa Emmanuel, nº 33, Centro, Juína - MT, CEP 78.320-000
 15.359.201/0001-57
 sst@juina.mt.gov.br



10.2 PROCURADORIA GERAL DO MUNICÍPIO
 10.2.1 DEPARTAMENTO DE ADMINISTRAÇÃO GERAL
 10.2.1.1 Assessor jurídico do gabinete da PMG

ETAPA DE RECONHECIMENTO E IDENTIFICAÇÃO DE RISCOS										
Setor	PROCURADORIA GERAL DO MUNICÍPIO	Função	Assessor jurídico do gabinete da PMG				CBO	1421-05		
Posição de Trabalho	DEPARTAMENTO DE ADMINISTRAÇÃO GERAL					Quant. Expostos	1			
Descrição do Ambiente de Trabalho										
Descrição: Prédio construído em alvenaria e estrutura metálica, cobertura com telha de zinco com forro de PVC e gesso, piso em cerâmica, iluminação natural (portas e janelas) e artificial (lâmpadas fluorescentes), ventilação natural (portas e janelas) e artificial (ar condicionado).										
Atividades Desenvolvidas	Auxiliar no agendamento de reuniões com outros setores públicos, coordenar e/ou organizar o teor das correspondências recebidas ou encaminhadas, internas ou externas, para repartições públicas, Secretários, Secretários de Estado e outros órgãos governamentais dos Municípios. Receber, abrir, registrar e distribuir a correspondência e papéis dirigidos a sua pasta e demais órgãos da Prefeitura, executar outras atividades correlatas.									
Inventário do Reconhecimento de Riscos Ocupacionais										
Tipo	Fator de Risco	Exposição	Fonte Geradora	Medidas de Controle (Existente)	Medidas de Controle EPI (Existente)	Comprometimento Saúde	METODOLOGIA			
							Exposição	Consequência	Classificação	
Ergonômico	Exigência de postura inadequada	Habitual / Permanente	Mobiliário inadequado	Realizar a elaboração da AET - Análise Ergonômica do Trabalho; Realizar alternância de postura; Incluir ginástica laboral;	Não há	Comprometimento neuromuscular, e/ou osteoarticular, e/ou circulatório e/ou osteomuscular	Moderadamente Exposto	Moderado	Baixo	
Ergonômico	Postura sentada por longos períodos	Habitual / Permanente	Postura sentada por longos períodos em decorrência do trabalho em escritório.	Realizar a elaboração da AET - Análise Ergonômica do Trabalho; Realizar alternância de postura; Incluir ginástica laboral;	Não há	LER, DORT, dorsalgias, transtornos nas articulações, problemas cardiovasculares, má digestão, redução nos níveis de irrigação no cérebro.	Moderadamente Exposto	Moderado	Baixo	
Ausência de Riscos Ocupacionais Específicos										
(F) Físico / (Q) Químico / (B) Biológico / (A) Acidente										



Município de Juína
 Travessa Emmanuel, nº 33, Centro, Juína - MT, CEP 78.320-000
 15.359.201/0001-57
 sst@juina.mt.gov.br



10.2.1.2 Chefe do departamento de contencioso judicial

ETAPA DE RECONHECIMENTO E IDENTIFICAÇÃO DE RISCOS									
Setor	PROCURADORIA GERAL DO MUNICÍPIO		Função	Chefe do departamento de contencioso judicial			CBO	4101-05	
Posição de Trabalho	DEPARTAMENTO DE ADMINISTRAÇÃO GERAL					Quant. Expostos	1		
Descrição do Ambiente de Trabalho									
Descrição: Prédio construído em alvenaria e estrutura metálica, cobertura com telha de zinco com forro de PVC e gesso, piso em cerâmica, iluminação natural (portas e janelas) e artificial (lâmpadas fluorescentes), ventilação natural (portas e janelas) e artificial (ar condicionado).									
Atividades Desenvolvidas	Atuam em processos judiciais e administrativos em que for parte o Município ou Agentes Públicos e Políticos nas ações relacionadas ao exercício de suas funções, baixa atos, normas, diretrizes e orientações normativas necessárias à execução plena das funções instituídas neste Decreto, como despachar diretamente com o Prefeito e presidir a Comissão Examinadora de concurso público para Procurador do Município, realiza outras tarefas afins.								
Inventário do Reconhecimento de Riscos Ocupacionais									
Tipo	Fator de Risco	Exposição	Fonte Geradora	Medidas de Controle (Existente)	Medidas de Controle EPI (Existente)	Comprometimento Saúde	METODOLOGIA		
							Exposição	Consequência	Classificação
Ergonômico	Exigência de postura inadequada	Habitual / Permanente	Mobiliário inadequado	Realizar a elaboração da AET - Análise Ergonômica do Trabalho; Realizar alternância de postura; Incluir ginástica laboral;	Não há	Comprometimento neuromuscular, e/ou osteoarticular, e/ou circulatório e/ou osteomuscular	Moderadamente Exposto	Moderado	Baixo
Ergonômico	Postura sentada por longos períodos	Habitual / Permanente	Postura sentada por longos períodos em decorrência do trabalho em escritório.	Realizar a elaboração da AET - Análise Ergonômica do Trabalho; Realizar alternância de postura; Incluir ginástica laboral;	Não há	LER, DORT, dorsalgias, transtornos nas articulações, problemas cardiovasculares, má digestão, redução nos níveis de irrigação no cérebro.	Moderadamente Exposto	Moderado	Baixo
Ausência de Riscos Ocupacionais Específicos									
(F) Físico / (Q) Químico / (B) Biológico / (A) Acidente									

Este documento foi assinado eletronicamente e/ou digitalmente em conformidade com a MP 2.200-2/2001. Acesse <https://blue.juina.mt.gov.br/portal/prejuinam#/assinatura> e informe o código bc8a602e-4e95-414a-ae6e-a72a04feddb6, ou leia o QRCode ao lado para validar as assinaturas.



Município de Juína
 Travessa Emmanuel, nº 33, Centro, Juína - MT, CEP 78.320-000
 15.359.201/0001-57
 sst@juina.mt.gov.br



10.2.1.3 Diretor de departamento cerimonial

ETAPA DE RECONHECIMENTO E IDENTIFICAÇÃO DE RISCOS									
Setor	PROCURADORIA GERAL DO MUNICÍPIO		Função	Diretor de departamento cerimonial			CBO	1231-05	
Posição de Trabalho	DEPARTAMENTO DE ADMINISTRAÇÃO GERAL					Quant. Expostos	1		
Descrição do Ambiente de Trabalho									
Descrição: Prédio construído em alvenaria e estrutura metálica, cobertura com telha de zinco com forro de PVC e gesso, piso em cerâmica, iluminação natural (portas e janelas) e artificial (lâmpadas fluorescentes), ventilação natural (portas e janelas) e artificial (ar condicionado).									
Atividades Desenvolvidas		Auxilia aos professores na manutenção da ordem e disciplina orientação quanto aos hábitos de preservação e manutenção do ambiente físico acompanhamento dos estudantes quando precisarem de suporte médico guarda, conservação, manutenção e limpeza de equipamentos cuidar da manutenção das ordem dos ambientes escolares atendimento presencial e telefônico controle de entrada e saída dos estudantes, funcionários, bem como equipamentos e documentação recebimento e processamento de correspondência recepção dos alunos no transporte escolar elaboração de relatórios e expedientes comunicação de ocorrências aos pais e responsáveis realização de atas de registro.							
Inventário do Reconhecimento de Riscos Ocupacionais									
Tipo	Fator de Risco	Exposição	Fonte Geradora	Medidas de Controle (Existente)	Medidas de Controle EPI (Existente)	Comprometimento Saúde	METODOLOGIA		
							Exposição	Consequência	Classificação
Ergonômico	Exigência de postura inadequada	Habitual / Permanente	Mobiliário inadequado	Realizar a elaboração da AET - Análise Ergonômica do Trabalho; Realizar alternância de postura; Incluir ginástica laboral;	Não há	Comprometimento neuromuscular, e/ou osteoarticular, e/ou circulatório e/ou osteomuscular	Moderadamente Exposto	Moderado	Baixo
Ergonômico	Postura sentada por longos períodos	Habitual / Permanente	Postura sentada por longos períodos em decorrência do trabalho em escritório.	Realizar a elaboração da AET - Análise Ergonômica do Trabalho; Realizar alternância de postura; Incluir ginástica laboral;	Não há	LER, DORT, dorsalgias, transtornos nas articulações, problemas cardiovasculares, má digestão, redução nos níveis de irrigação no cérebro.	Moderadamente Exposto	Moderado	Baixo
Ausência de Riscos Ocupacionais Específicos									
(F) Físico / (Q) Químico / (B) Biológico / (A) Acidente									

Este documento foi assinado eletronicamente e/ou digitalmente em conformidade com a MP 2.200-2/2001. Acesse <https://blue.juina.mt.gov.br/porta/prejuinamnt#/assinatura> e informe o código bc8a602e-4e95-414a-ae6e-a72a04feddb6, ou leia o QRCode ao lado para validar as assinaturas.



Município de Juína
 Travessa Emmanuel, nº 33, Centro, Juína - MT, CEP 78.320-000
 15.359.201/0001-57
 sst@juina.mt.gov.br



10.2.1.4 Procurador do município

ETAPA DE RECONHECIMENTO E IDENTIFICAÇÃO DE RISCOS										
Setor	PROCURADORIA GERAL DO MUNICÍPIO		Função	Procurador do município			CBO	2410-05		
Posição de Trabalho	DEPARTAMENTO DE ADMINISTRAÇÃO GERAL					Quant. Expostos	1			
Descrição do Ambiente de Trabalho										
Descrição: Prédio construído em alvenaria e estrutura metálica, cobertura com telha de zinco com forro de PVC e gesso, piso em cerâmica, iluminação natural (portas e janelas) e artificial (lâmpadas fluorescentes), ventilação natural (portas e janelas) e artificial (ar condicionado).										
Atividades Desenvolvidas		Representar o município em juízo e extrajudicialmente, bem como suas autarquias e fundações, acompanhando as ações judiciais, em todas as suas fases e instâncias, praticando todos os atos inerentes ao seu trâmite até decisão final do litígio, realizar análise de projetos de lei, documentos encartados em processos administrativos, escrituras e processos administrativo disciplinares, assistir a órgãos e entidades da administração municipal no controle interno da legalidade dos atos administrativos a serem por ela praticados ou já efetivados, analisar e aprovar procedimentos licitatórios, contratos, convênios e outros ajustes firmados pelo município, informar em expedientes que lhe forem encaminhados, dentro de sua área de atuação, bem como requisitar informações e documentos perante quaisquer unidades administrativas, a fim de obter elementos necessários a defesa dos interesses do município.								
Inventário do Reconhecimento de Riscos Ocupacionais										
Tipo	Fator de Risco	Exposição	Fonte Geradora	Medidas de Controle (Existente)	Medidas de Controle EPI (Existente)	Comprometimento Saúde	METODOLOGIA			
							Exposição	Consequência	Classificação	
Ergonômico	Exigência de postura inadequada	Habitual / Permanente	Mobiliário inadequado	Realizar a elaboração da AET - Análise Ergonômica do Trabalho; Realizar alternância de postura; Incluir ginástica laboral;	Não há	Comprometimento neuromuscular, e/ou osteoarticular, e/ou circulatório e/ou osteomuscular	Moderadamente Exposto	Moderado	Baixo	
Ergonômico	Postura sentada por longos períodos	Habitual / Permanente	Postura sentada por longos períodos em decorrência do trabalho em escritório.	Realizar a elaboração da AET - Análise Ergonômica do Trabalho; Realizar alternância de postura; Incluir ginástica laboral;	Não há	LER, DORT, dorsalgias, transtornos nas articulações, problemas cardiovasculares, má digestão, redução nos níveis de irrigação no cérebro.	Moderadamente Exposto	Moderado	Baixo	
Ausência de Riscos Ocupacionais Específicos										
(F) Físico / (Q) Químico / (B) Biológico / (A) Acidente										



Município de Juína
 Travessa Emmanuel, nº 33, Centro, Juína - MT, CEP 78.320-000
 15.359.201/0001-57
 sst@juina.mt.gov.br



10.2.2 GABINETE DO PROCURADOR GERAL DO MUNICÍPIO

10.2.2.1 Procurador do município

ETAPA DE RECONHECIMENTO E IDENTIFICAÇÃO DE RISCOS										
Setor	PROCURADORIA GERAL DO MUNICÍPIO		Função	Procurador do município			CBO	2410-05		
Posição de Trabalho	GABINETE DO PROCURADOR GERAL DO MUNICÍPIO					Quant. Expostos	3			
Descrição do Ambiente de Trabalho										
Descrição: Prédio construído em alvenaria e estrutura metálica, cobertura com telha de zinco com forro de PVC e gesso, piso em cerâmica, iluminação natural (portas e janelas) e artificial (lâmpadas fluorescentes), ventilação natural (portas e janelas) e artificial (ar condicionado).										
Atividades Desenvolvidas		Representar o município em juízo e extrajudicialmente, bem como suas autarquias e fundações, acompanhando as ações judiciais, em todas as suas fases e instâncias, praticando todos os atos inerentes ao seu trâmite até decisão final do litígio, realizar análise de projetos de lei, documentos encartados em processos administrativos, escrituras e processos administrativo disciplinares, assistir a órgãos e entidades da administração municipal no controle interno da legalidade dos atos administrativos a serem por ela praticados ou já efetivados, analisar e aprovar procedimentos licitatórios, contratos, convênios e outros ajustes firmados pelo município, informar em expedientes que lhe forem encaminhados, dentro de sua área de atuação, bem como requisitar informações e documentos perante quaisquer unidades administrativas, a fim de obter elementos necessários a defesa dos interesses do município.								
Inventário do Reconhecimento de Riscos Ocupacionais										
Tipo	Fator de Risco	Exposição	Fonte Geradora	Medidas de Controle (Existente)	Medidas de Controle EPI (Existente)	Comprometimento Saúde	METODOLOGIA			
							Exposição	Consequência	Classificação	
Ergonômico	Exigência de postura inadequada	Habitual / Permanente	Mobiliário inadequado	Realizar a elaboração da AET - Análise Ergonômica do Trabalho; Realizar alternância de postura; Incluir ginástica laboral;	Não há	Comprometimento neuromuscular, e/ou osteoarticular, e/ou circulatório e/ou osteomuscular	Moderadamente Exposto	Moderado	Baixo	
Ergonômico	Postura sentada por longos períodos	Habitual / Permanente	Postura sentada por longos períodos em decorrência do trabalho em escritório.	Realizar a elaboração da AET - Análise Ergonômica do Trabalho; Realizar alternância de postura; Incluir ginástica laboral;	Não há	LER, DORT, dorsalgias, transtornos nas articulações, problemas cardiovasculares, má digestão, redução nos níveis de irrigação no cérebro.	Moderadamente Exposto	Moderado	Baixo	
Ausência de Riscos Ocupacionais Específicos										
(F) Físico / (Q) Químico / (B) Biológico / (A) Acidente										



Município de Juína
 Travessa Emmanuel, nº 33, Centro, Juína - MT, CEP 78.320-000
 15.359.201/0001-57
 sst@juina.mt.gov.br



10.2.2.2 Procurador geral do município

ETAPA DE RECONHECIMENTO E IDENTIFICAÇÃO DE RISCOS									
Setor	PROCURADORIA GERAL DO MUNICÍPIO		Função	Procurador geral do município			CBO	2410-05	
Posição de Trabalho	GABINETE DO PROCURADOR GERAL DO MUNICÍPIO					Quant. Expostos	1		
Descrição do Ambiente de Trabalho									
Descrição: Prédio construído em alvenaria e estrutura metálica, cobertura com telha de zinco com forro de PVC e gesso, piso em cerâmica, iluminação natural (portas e janelas) e artificial (lâmpadas fluorescentes), ventilação natural (portas e janelas) e artificial (ar condicionado).									
Atividades Desenvolvidas		Representar o município em juízo e extrajudicialmente, bem como suas autarquias e fundações, acompanhando as ações judiciais, em todas as suas fases e instâncias, praticando todos os atos inerentes ao seu trâmite até decisão final do litígio, realizar análise de projetos de lei, documentos encartados em processos administrativos, escrituras e processos administrativo disciplinares, assistir a órgãos e entidades da administração municipal no controle interno da legalidade dos atos administrativos a serem por ela praticados ou já efetivados, analisar e aprovar procedimentos licitatórios, contratos, convênios e outros ajustes firmados pelo município, informar em expedientes que lhe forem encaminhados, dentro de sua área de atuação, bem como requisitar informações e documentos perante quaisquer unidades administrativas, a fim de obter elementos necessários a defesa dos interesses do município.							
Inventário do Reconhecimento de Riscos Ocupacionais									
Tipo	Fator de Risco	Exposição	Fonte Geradora	Medidas de Controle (Existente)	Medidas de Controle EPI (Existente)	Comprometimento Saúde	METODOLOGIA		
							Exposição	Consequência	Classificação
Ergonômico	Exigência de postura inadequada	Habitual / Permanente	Mobiliário inadequado	Realizar a elaboração da AET - Análise Ergonômica do Trabalho; Realizar alternância de postura; Incluir ginástica laboral;	Não há	Comprometimento neuromuscular, e/ou osteoarticular, e/ou circulatório e/ou osteomuscular	Moderadamente Exposto	Moderado	Baixo
Ergonômico	Postura sentada por longos períodos	Habitual / Permanente	Postura sentada por longos períodos em decorrência do trabalho em escritório.	Realizar a elaboração da AET - Análise Ergonômica do Trabalho; Realizar alternância de postura; Incluir ginástica laboral;	Não há	LER, DORT, dorsalgias, transtornos nas articulações, problemas cardiovasculares, má digestão, redução nos níveis de irrigação no cérebro.	Moderadamente Exposto	Moderado	Baixo
Ausência de Riscos Ocupacionais Específicos									
(F) Físico / (Q) Químico / (B) Biológico / (A) Acidente									

Este documento foi assinado eletronicamente e/ou digitalmente em conformidade com a MP 2.200-2/2001. Acesse <https://blue.juina.mt.gov.br/portal/prejuinam#/assinatura> e informe o código bc8a602e-4e95-414a-ae0e-a72a04feddb6, ou leia o QRCode ao lado para validar as assinaturas.



Município de Juína
 Travessa Emmanuel, nº 33, Centro, Juína - MT, CEP 78.320-000
 15.359.201/0001-57
 sst@juina.mt.gov.br



10.3 SECRETARIA MUNICIPAL DE PLANEJAMENTO
 10.3.1 DEPARTAMENTO DE CONTROLE URBANO
 10.3.1.1 Fiscal de obras

ETAPA DE RECONHECIMENTO E IDENTIFICAÇÃO DE RISCOS									
Sector	SECRETARIA MUNICIPAL DE PLANEJAMENTO		Função	Fiscal de obras			CBO	2544-05	
Posição de Trabalho	DEPARTAMENTO DE CONTROLE URBANO					Quant. Expostos	6		
Descrição do Ambiente de Trabalho									
Descrição: Prédio construído em alvenaria e estrutura metálica, cobertura com telha de zinco com forro de PVC e gesso, piso em cerâmica, iluminação natural (portas e janelas) e artificial (lâmpadas fluorescentes), ventilação natural (portas e janelas) e artificial (ar condicionado).									
Atividades Desenvolvidas		Responsável por verificar e orientar o cumprimento da regulamentação urbanística concernente à obras públicas e particulares, verificar imóveis recém construídos ou reformado inspecionando o funcionamento das instalações sanitárias e o estado de conservação das paredes, telhado portas e janelas e etc., verificar o licenciamento construção ou reconstrução, embargar as que não estiverem providas de competente autorização ou que estejam em desacordo com o autorizado, embargar construções clandestinas, irregulares ou ilícitas, solicitar à autoridade competente a vistoria de obras que lhe pareçam em desacordo com as normas vigentes, verificar a colocação de andaimes e tapumes nas obras em execução, reforma ou demolição, bem com carga e descarga de material na via pública.							
Inventário do Reconhecimento de Riscos Ocupacionais									
Tipo	Fator de Risco	Exposição	Fonte Geradora	Medidas de Controle (Existente)	Medidas de Controle EPI (Existente)	Comprometimento Saúde	METODOLOGIA		
							Exposição	Consequência	Classificação
Físico	RADIAÇÕES NÃO IONIZANTES - Radiação ultravioleta, exceto radiação na faixa 400 a 320 nm (Luz Negra)	Habitual / Intermitente	Atividades desenvolvidas a céu aberto.	Limitar o tempo de exposição dos trabalhadores que desenvolve atividades em céu aberto, através de revezamento de pessoas ou tarefas; Realizar pequenas pausas na sombra e tomar água potável; Realizar o fornecimento do EPI's e garantir o uso por parte de todos os trabalhadores.	Camisa Manga Longa com proteção UV Boné Tipo Árabe Protetor Solar Bota de Segurança	Exaustão, desidratação e insolação; Câncer de pele; Dermatoses.	Moderadamente Exposto	Moderado	Baixo
Acidentes	Condução de veículos de qualquer natureza em vias públicas	Habitual / Permanente	Condução de veículos de qualquer natureza.	CHN - Carteira Nacional de Habilitação; Realizar manutenção preventiva e corretiva dos veículos.	Não há	Lesões, escoriações, fraturas, amputações e morte;	Moderadamente Exposto	Moderado	Baixo

Este documento foi assinado eletronicamente e/ou digitalmente em conformidade com a MP 2.200-2/2001. Acesse <https://blue.juina.mt.gov.br/portal/prejuinamnt#/assinatura> e informe o código bc8a602e-4e95-414a-ae6e-a72a04feddb6, ou leia o QRCode ao lado para validar as assinaturas.



Município de Juína
 Travessa Emmanuel, nº 33, Centro, Juína - MT, CEP 78.320-000
 15.359.201/0001-57
 sst@juina.mt.gov.br



Acidentes	Outros	Habitual / Intermitente	Incidentes ocasionados no ambiente de trabalho.	e/ou no de	Não há	Não há	Lesões, fraturas, morte;	escoriações, amputações e	Moderadamente Exposto	Moderado	Baixo
Ergonômico	Exigência de postura inadequada	Habitual / Permanente	Mobiliário inadequado		Realizar a elaboração da AET - Análise Ergonômica do Trabalho; Realizar alternância de postura; Incluir ginástica laboral;	Não há	Comprometimento neuromuscular, osteoarticular, circulatório	e/ou e/ou e/ou	Moderadamente Exposto	Moderado	Baixo
Ergonômico	Imposição de ritmos excessivos de trabalho	Habitual / Permanente	Realizar levantamento de dados de ruas, prédios, terrenos e outros.		Realizar a elaboração da AET - Análise Ergonômica do Trabalho; Realizar alternância de postura; Incluir ginástica laboral;	Não há	Fadiga, alteração do sono e estresse físico e mental.		Moderadamente Exposto	Moderado	Baixo

Ausência de Riscos Ocupacionais Específicos

(Q) Químico / (B) Biológico



Município de Juína
 Travessa Emmanuel, nº 33, Centro, Juína - MT, CEP 78.320-000
 15.359.201/0001-57
 sst@juina.mt.gov.br



10.3.2 DEPARTAMENTO DE PLANEJAMENTO

10.3.2.1 Agente administrativo

ETAPA DE RECONHECIMENTO E IDENTIFICAÇÃO DE RISCOS										
Setor	SECRETARIA MUNICIPAL DE PLANEJAMENTO		Função	Agente administrativo			CBO	4110-10		
Posição de Trabalho	DEPARTAMENTO DE PLANEJAMENTO					Quant. Expostos	1			
Descrição do Ambiente de Trabalho										
Descrição: Prédio construído em alvenaria e estrutura metálica, cobertura com telha de zinco com forro de PVC e gesso, piso em cerâmica, iluminação natural (portas e janelas) e artificial (lâmpadas fluorescentes), ventilação natural (portas e janelas) e artificial (ar condicionado).										
Atividades Desenvolvidas		Examinar processos, redigir pareceres e informações, redigir expedientes administrativos, como ofícios, relatórios, revisar quanto ao aspecto redacional, ordens de serviços, instrução, exposições de motivos, projetos de lei, minutas de decretos e outros, atender ao público em geral, e executar outras tarefas afins.								
Inventário do Reconhecimento de Riscos Ocupacionais										
Tipo	Fator de Risco	Exposição	Fonte Geradora	Medidas de Controle (Existente)	Medidas de Controle EPI (Existente)	Comprometimento Saúde	METODOLOGIA			
							Exposição	Consequência	Classificação	
Ergonômico	Exigência de postura inadequada	Habitual / Permanente	Mobiliário inadequado	Realizar a elaboração da AET - Análise Ergonômica do Trabalho; Realizar alternância de postura; Incluir ginástica laboral;	Não há	Comprometimento neuromuscular, e/ou osteoarticular, e/ou circulatório e/ou osteomuscular	Moderadamente Exposto	Moderado	Baixo	
Ergonômico	Postura sentada por longos períodos	Habitual / Permanente	Postura sentada por longos períodos em decorrência do trabalho em escritório.	Realizar a elaboração da AET - Análise Ergonômica do Trabalho; Realizar alternância de postura; Incluir ginástica laboral;	Não há	LER, DORT, dorsalgias, transtornos nas articulações, problemas cardiovasculares, má digestão, redução nos níveis de irrigação no cérebro.	Moderadamente Exposto	Moderado	Baixo	
Ausência de Riscos Ocupacionais Específicos										
(F) Físico / (Q) Químico / (B) Biológico / (A) Acidente										



Município de Juína
 Travessa Emmanuel, nº 33, Centro, Juína - MT, CEP 78.320-000
 15.359.201/0001-57
 sst@juina.mt.gov.br



10.3.2.2 Assessor de tributação e fiscalização

ETAPA DE RECONHECIMENTO E IDENTIFICAÇÃO DE RISCOS									
Setor	SECRETARIA MUNICIPAL DE PLANEJAMENTO		Função	Assessor de tributação e fiscalização			CBO	1421-05	
Posição de Trabalho	DEPARTAMENTO DE PLANEJAMENTO					Quant. Expostos	1		
Descrição do Ambiente de Trabalho									
Descrição: Prédio construído em alvenaria e estrutura metálica, cobertura com telha de zinco com forro de PVC e gesso, piso em cerâmica, iluminação natural (portas e janelas) e artificial (lâmpadas fluorescentes), ventilação natural (portas e janelas) e artificial (ar condicionado).									
Atividades Desenvolvidas		Coordenar, executar e fiscalizar a cobrança dos créditos tributários e fiscais do Município; coordenar e executar as atividades relativas a lançamento, arrecadação e fiscalização dos tributos mobiliários e imobiliários, mantendo atualizado o cadastro respectivo; coordenar a organização da legislação tributária municipal, para orientação aos contribuintes sobre sua correta aplicação, mantendo-a atualizada; coordenar e executar a contabilização financeira, patrimonial e orçamentária do Município, nos termos da legislação em vigor; coordenar e proceder ao recebimento das rendas municipais, efetuar pagamentos dos compromissos do Município e registrar e monitorar as operações relativas a financiamento e repasses e coordenar o serviço da dívida; promover a orientação normativa, coordenar e executar as ações relativas à auditoria preventiva no âmbito do Município; exercer outras atividades correlatas.							
Inventário do Reconhecimento de Riscos Ocupacionais									
Tipo	Fator de Risco	Exposição	Fonte Geradora	Medidas de Controle (Existente)	Medidas de Controle EPI (Existente)	Comprometimento Saúde	METODOLOGIA		
							Exposição	Consequência	Classificação
Ergonômico	Exigência de postura inadequada	Habitual / Permanente	Mobiliário inadequado	Realizar a elaboração da AET - Análise Ergonômica do Trabalho; Realizar alternância de postura; Incluir ginástica laboral;	Não há	Comprometimento neuromuscular, e/ou osteoarticular, e/ou circulatório e/ou osteomuscular	Moderadamente Exposto	Moderado	Baixo
Ergonômico	Postura sentada por longos períodos	Habitual / Permanente	Postura sentada por longos períodos em decorrência do trabalho em escritório.	Realizar a elaboração da AET - Análise Ergonômica do Trabalho; Realizar alternância de postura; Incluir ginástica laboral;	Não há	LER, DORT, dorsalgias, transtornos nas articulações, problemas cardiovasculares, má digestão, redução nos níveis de irrigação no cérebro.	Moderadamente Exposto	Moderado	Baixo
Ausência de Riscos Ocupacionais Específicos									
(F) Físico / (Q) Químico / (B) Biológico / (A) Acidente									



Município de Juína
 Travessa Emmanuel, nº 33, Centro, Juína - MT, CEP 78.320-000
 15.359.201/0001-57
 sst@juina.mt.gov.br



10.3.2.3 Assessor do departamento de controle urbano

ETAPA DE RECONHECIMENTO E IDENTIFICAÇÃO DE RISCOS									
Setor	SECRETARIA MUNICIPAL DE PLANEJAMENTO		Função	Assessor do departamento de controle urbano			CBO	1421-05	
Posição de Trabalho	DEPARTAMENTO DE PLANEJAMENTO					Quant. Expostos	1		
Descrição do Ambiente de Trabalho									
Descrição: Prédio construído em alvenaria e estrutura metálica, cobertura com telha de zinco com forro de PVC e gesso, piso em cerâmica, iluminação natural (portas e janelas) e artificial (lâmpadas fluorescentes), ventilação natural (portas e janelas) e artificial (ar condicionado).									
Atividades Desenvolvidas		Coordenar e organizar o teor das correspondências recebidas ou encaminhadas, internas ou externas, para repartições públicas, busca informações nos diferentes setores administrativos, quando solicitado, encaminha para os setores competentes as solicitações e ou pessoas conforme as necessidades, mantém os respectivos registros das atividades desenvolvidas em seus órgãos, comunica as alterações legislativas e executar outras atividades correlatas							
Inventário do Reconhecimento de Riscos Ocupacionais									
Tipo	Fator de Risco	Exposição	Fonte Geradora	Medidas de Controle (Existente)	Medidas de Controle EPI (Existente)	Comprometimento Saúde	METODOLOGIA		
							Exposição	Consequência	Classificação
Ergonômico	Exigência de postura inadequada	Habitual / Permanente	Mobiliário inadequado	Realizar a elaboração da AET - Análise Ergonômica do Trabalho; Realizar alternância de postura; Incluir ginástica laboral;	Não há	Comprometimento neuromuscular, e/ou osteoarticular, e/ou circulatório e/ou osteomuscular	Moderadamente Exposto	Moderado	Baixo
Ergonômico	Postura sentada por longos períodos	Habitual / Permanente	Postura sentada por longos períodos em decorrência do trabalho em escritório.	Realizar a elaboração da AET - Análise Ergonômica do Trabalho; Realizar alternância de postura; Incluir ginástica laboral;	Não há	LER, DORT, dorsalgias, transtornos nas articulações, problemas cardiovasculares, má digestão, redução nos níveis de irrigação no cérebro.	Moderadamente Exposto	Moderado	Baixo
Ausência de Riscos Ocupacionais Específicos									
(F) Físico / (Q) Químico / (B) Biológico / (A) Acidente									



Município de Juína
 Travessa Emmanuel, nº 33, Centro, Juína - MT, CEP 78.320-000
 15.359.201/0001-57
 sst@juina.mt.gov.br



10.3.2.4 Chefe de divisão de protocolo e serviços gerais

ETAPA DE RECONHECIMENTO E IDENTIFICAÇÃO DE RISCOS										
Setor	SECRETARIA MUNICIPAL DE PLANEJAMENTO		Função	Chefe de divisão de protocolo e serviços gerais			CBO	4101-05		
Posição de Trabalho	DEPARTAMENTO DE PLANEJAMENTO					Quant. Expostos	1			
Descrição do Ambiente de Trabalho										
Descrição: Prédio construído em alvenaria e estrutura metálica, cobertura com telha de zinco com forro de PVC e gesso, piso em cerâmica, iluminação natural (portas e janelas) e artificial (lâmpadas fluorescentes), ventilação natural (portas e janelas) e artificial (ar condicionado).										
Atividades Desenvolvidas	Executar os serviços de protocolo como recebimento e envio de correspondências externas e documentos entre secretarias, controlar as atividades relativas à recepção e outros serviços de apoio administrativo.									
Inventário do Reconhecimento de Riscos Ocupacionais										
Tipo	Fator de Risco	Exposição	Fonte Geradora	Medidas de Controle (Existente)	Medidas de Controle EPI (Existente)	Comprometimento Saúde	METODOLOGIA			
							Exposição	Consequência	Classificação	
Ergonômico	Exigência de postura inadequada	Habitual / Permanente	Mobiliário inadequado	Realizar a elaboração da AET - Análise Ergonômica do Trabalho; Realizar alternância de postura; Incluir ginástica laboral;	Não há	Comprometimento neuromuscular, e/ou osteoarticular, e/ou circulatório e/ou osteomuscular	Moderadamente Exposto	Moderado	Baixo	
Ergonômico	Postura sentada por longos períodos	Habitual / Permanente	Postura sentada por longos períodos em decorrência do trabalho em escritório.	Realizar a elaboração da AET - Análise Ergonômica do Trabalho; Realizar alternância de postura; Incluir ginástica laboral;	Não há	LER, DORT, dorsalgias, transtornos nas articulações, problemas cardiovasculares, má digestão, redução nos níveis de irrigação no cérebro.	Moderadamente Exposto	Moderado	Baixo	
Ausência de Riscos Ocupacionais Específicos										
(F) Físico / (Q) Químico / (B) Biológico / (A) Acidente										



Município de Juína
 Travessa Emmanuel, nº 33, Centro, Juína - MT, CEP 78.320-000
 15.359.201/0001-57
 sst@juina.mt.gov.br



10.3.2.5 Chefe de divisão de serviços congêneres

ETAPA DE RECONHECIMENTO E IDENTIFICAÇÃO DE RISCOS									
Setor	SECRETARIA MUNICIPAL DE PLANEJAMENTO		Função	Chefe de divisão de serviços congêneres			CBO	4101-05	
Posição de Trabalho	DEPARTAMENTO DE PLANEJAMENTO					Quant. Expostos	1		
Descrição do Ambiente de Trabalho									
Descrição: Prédio construído em alvenaria e estrutura metálica, cobertura com telha de zinco com forro de PVC e gesso, piso em cerâmica, iluminação natural (portas e janelas) e artificial (lâmpadas fluorescentes), ventilação natural (portas e janelas) e artificial (ar condicionado).									
Atividades Desenvolvidas		Coordena e organiza todos os estudos e temas que envolveram a contratação em questão, termos de referência, projetos básicos, seus aditivos contratuais, seus empenhos, pareceres, editais e indicação de executores, verifica as solicitações de pagamentos realizados pelo gestor do contrato e convênio, elabora relatório circunstanciado, atestos e roteiros, proposições de glosa, notas de lançamento, previsões de pagamento e ordem bancária e demais demandas do departamento.							
Inventário do Reconhecimento de Riscos Ocupacionais									
Tipo	Fator de Risco	Exposição	Fonte Geradora	Medidas de Controle (Existente)	Medidas de Controle EPI (Existente)	Comprometimento Saúde	METODOLOGIA		
							Exposição	Consequência	Classificação
Ergonômico	Exigência de postura inadequada	Habitual / Permanente	Mobiliário inadequado	Realizar a elaboração da AET - Análise Ergonômica do Trabalho; Realizar alternância de postura; Incluir ginástica laboral;	Não há	Comprometimento neuromuscular, e/ou osteoarticular, e/ou circulatório e/ou osteomuscular	Moderadamente Exposto	Moderado	Baixo
Ergonômico	Postura sentada por longos períodos	Habitual / Permanente	Postura sentada por longos períodos em decorrência do trabalho em escritório.	Realizar a elaboração da AET - Análise Ergonômica do Trabalho; Realizar alternância de postura; Incluir ginástica laboral;	Não há	LER, DORT, dorsalgias, transtornos nas articulações, problemas cardiovasculares, má digestão, redução nos níveis de irrigação no cérebro.	Moderadamente Exposto	Moderado	Baixo
Ausência de Riscos Ocupacionais Específicos									
(F) Físico / (Q) Químico / (B) Biológico / (A) Acidente									



Município de Juína
 Travessa Emmanuel, nº 33, Centro, Juína - MT, CEP 78.320-000
 15.359.201/0001-57
 sst@juina.mt.gov.br



10.3.2.6 Chefe de divisão de titulação

ETAPA DE RECONHECIMENTO E IDENTIFICAÇÃO DE RISCOS									
Setor	SECRETARIA MUNICIPAL DE PLANEJAMENTO		Função	Chefe de divisão de titulação			CBO	4101-05	
Posição de Trabalho	DEPARTAMENTO DE PLANEJAMENTO					Quant. Expostos	1		
Descrição do Ambiente de Trabalho									
Descrição: Prédio construído em alvenaria e estrutura metálica, cobertura com telha de zinco com forro de PVC e gesso, piso em cerâmica, iluminação natural (portas e janelas) e artificial (lâmpadas fluorescentes), ventilação natural (portas e janelas) e artificial (ar condicionado).									
Atividades Desenvolvidas		Auxilia nas atividades realizadas nos departamentos da secretaria, auxilia na manutenção dos equipamentos e dos estoques de materiais, estimular a pesquisa e a educação na área da saúde, participa de programas de saúde comunitária, executar tarefas afins e de interesse da municipalidade.							
Inventário do Reconhecimento de Riscos Ocupacionais									
Tipo	Fator de Risco	Exposição	Fonte Geradora	Medidas de Controle (Existente)	Medidas de Controle EPI (Existente)	Comprometimento Saúde	METODOLOGIA		
							Exposição	Consequência	Classificação
Ergonômico	Exigência de postura inadequada	Habitual / Permanente	Mobiliário inadequado	Realizar a elaboração da AET - Análise Ergonômica do Trabalho; Realizar alternância de postura; Incluir ginástica laboral;	Não há	Comprometimento neuromuscular, e/ou osteoarticular, e/ou circulatório e/ou osteomuscular	Moderadamente Exposto	Moderado	Baixo
Ergonômico	Postura sentada por longos períodos	Habitual / Permanente	Postura sentada por longos períodos em decorrência do trabalho em escritório.	Realizar a elaboração da AET - Análise Ergonômica do Trabalho; Realizar alternância de postura; Incluir ginástica laboral;	Não há	LER, DORT, dorsalgias, transtornos nas articulações, problemas cardiovasculares, má digestão, redução nos níveis de irrigação no cérebro.	Moderadamente Exposto	Moderado	Baixo
Ausência de Riscos Ocupacionais Específicos									
(F) Físico / (Q) Químico / (B) Biológico / (A) Acidente									

Este documento foi assinado eletronicamente e/ou digitalmente em conformidade com a MP 2.200-2/2001. Acesse <https://blue.juina.mt.gov.br/porta/prejuinam#/assinatura> e informe o código bc8a602e-4e95-414a-ae6e-a72a04feddb6, ou leia o QRCode ao lado para validar as assinaturas.



Município de Juína
 Travessa Emmanuel, nº 33, Centro, Juína - MT, CEP 78.320-000
 15.359.201/0001-57
 sst@juina.mt.gov.br



10.3.2.7 Chefe do departamento de administração geral

ETAPA DE RECONHECIMENTO E IDENTIFICAÇÃO DE RISCOS					
Setor	SECRETARIA MUNICIPAL DE PLANEJAMENTO	Função	Chefe do departamento de administração geral	CBO	4101-05
Posição de Trabalho	DEPARTAMENTO DE PLANEJAMENTO			Quant. Expostos	1
Descrição do Ambiente de Trabalho					
Descrição: Prédio construído em alvenaria e estrutura metálica, cobertura com telha de zinco com forro de PVC e gesso, piso em cerâmica, iluminação natural (portas e janelas) e artificial (lâmpadas fluorescentes), ventilação natural (portas e janelas) e artificial (ar condicionado).					
Atividades Desenvolvidas	Efetuar diversas atividades burocráticas, atualizando registros manipulando máquinas de escritório e computador, seguindo as rotinas estabelecidas, realizar o cadastramento em programas específicos e fazer a alimentação de softwares, promover a atualização de cadastros, organizar o ambiente de trabalho, e demais atividades afins.				

Inventário do Reconhecimento de Riscos Ocupacionais									
Tipo	Fator de Risco	Exposição	Fonte Geradora	Medidas de Controle (Existente)	Medidas de Controle EPI (Existente)	Comprometimento Saúde	METODOLOGIA		
							Exposição	Consequência	Classificação
Ergonômico	Exigência de postura inadequada	Habitual / Permanente	Mobiliário inadequado	Realizar a elaboração da AET - Análise Ergonômica do Trabalho; Realizar alternância de postura; Incluir ginástica laboral;	Não há	Comprometimento neuromuscular, e/ou osteoarticular, e/ou circulatório e/ou osteomuscular	Moderadamente Exposto	Moderado	Baixo
Ergonômico	Postura sentada por longos períodos	Habitual / Permanente	Postura sentada por longos períodos em decorrência do trabalho em escritório.	Realizar a elaboração da AET - Análise Ergonômica do Trabalho; Realizar alternância de postura; Incluir ginástica laboral;	Não há	LER, DORT, dorsalgias, transtornos nas articulações, problemas cardiovasculares, má digestão, redução nos níveis de irrigação no cérebro.	Moderadamente Exposto	Moderado	Baixo

Ausência de Riscos Ocupacionais Específicos
(F) Físico / (Q) Químico / (B) Biológico / (A) Acidente



Município de Juína
 Travessa Emmanuel, nº 33, Centro, Juína - MT, CEP 78.320-000
 15.359.201/0001-57
 sst@juina.mt.gov.br



10.3.2.8 Chefe do departamento de processo administrativo e legislativo

ETAPA DE RECONHECIMENTO E IDENTIFICAÇÃO DE RISCOS									
Setor	SECRETARIA MUNICIPAL DE PLANEJAMENTO		Função	Chefe do departamento de processo administrativo e legislativo			CBO	4101-05	
Posição de Trabalho	DEPARTAMENTO DE PLANEJAMENTO					Quant. Expostos	1		
Descrição do Ambiente de Trabalho									
Descrição: Prédio construído em alvenaria e estrutura metálica, cobertura com telha de zinco com forro de PVC e gesso, piso em cerâmica, iluminação natural (portas e janelas) e artificial (lâmpadas fluorescentes), ventilação natural (portas e janelas) e artificial (ar condicionado).									
Atividades Desenvolvidas	Examinar processos, redigir pareceres e informações, redigir expedientes administrativos, como ofícios, relatórios, revisar quanto ao aspecto redacional, ordens de serviços, instrução, exposições de motivos, projetos de lei, minutas de decretos e outros, atender ao público em geral, e executar outras tarefas afins.								
Inventário do Reconhecimento de Riscos Ocupacionais									
Tipo	Fator de Risco	Exposição	Fonte Geradora	Medidas de Controle (Existente)	Medidas de Controle EPI (Existente)	Comprometimento Saúde	METODOLOGIA		
							Exposição	Consequência	Classificação
Ergonômico	Exigência de postura inadequada	Habitual / Permanente	Mobiliário inadequado	Realizar a elaboração da AET - Análise Ergonômica do Trabalho; Realizar alternância de postura; Incluir ginástica laboral;	Não há	Comprometimento neuromuscular, e/ou osteoarticular, e/ou circulatório e/ou osteomuscular	Moderadamente Exposto	Moderado	Baixo
Ergonômico	Postura sentada por longos períodos	Habitual / Permanente	Postura sentada por longos períodos em decorrência do trabalho em escritório.	Realizar a elaboração da AET - Análise Ergonômica do Trabalho; Realizar alternância de postura; Incluir ginástica laboral;	Não há	LER, DORT, dorsalgias, transtornos nas articulações, problemas cardiovasculares, má digestão, redução nos níveis de irrigação no cérebro.	Moderadamente Exposto	Moderado	Baixo
Ausência de Riscos Ocupacionais Específicos									
(F) Físico / (Q) Químico / (B) Biológico / (A) Acidente									



Município de Juína
 Travessa Emmanuel, nº 33, Centro, Juína - MT, CEP 78.320-000
 15.359.201/0001-57
 sst@juina.mt.gov.br



10.3.2.9 Diretor de departamento de topografia

ETAPA DE RECONHECIMENTO E IDENTIFICAÇÃO DE RISCOS									
Setor	SECRETARIA MUNICIPAL DE PLANEJAMENTO		Função	Diretor de departamento de topografia			CBO	1231-05	
Posição de Trabalho	DEPARTAMENTO DE PLANEJAMENTO					Quant. Expostos	1		
Descrição do Ambiente de Trabalho									
Descrição: Prédio construído em alvenaria e estrutura metálica, cobertura com telha de zinco com forro de PVC e gesso, piso em cerâmica, iluminação natural (portas e janelas) e artificial (lâmpadas fluorescentes), ventilação natural (portas e janelas) e artificial (ar condicionado).									
Atividades Desenvolvidas		Executar, fiscalizar, gerenciar, normatizar, monitorar e avaliar a realização de planos, programas, projetos e obras públicas do município e participar do planejamento e coordenação das obras a título de colaboração das áreas de saneamento básico e desenvolvimento urbano, instituir normas e padrões técnicos para projetos e tabelas de preços para obras públicas do município de acordo com normas legais, buscar e propor novas fontes de financiamento que assegurem recursos para a manutenção e a operação de obras públicas, da infraestrutura e políticas urbanas.							
Inventário do Reconhecimento de Riscos Ocupacionais									
Tipo	Fator de Risco	Exposição	Fonte Geradora	Medidas de Controle (Existente)	Medidas de Controle EPI (Existente)	Comprometimento Saúde	METODOLOGIA		
							Exposição	Consequência	Classificação
Ergonômico	Exigência de postura inadequada	Habitual / Permanente	Mobiliário inadequado	Realizar a elaboração da AET - Análise Ergonômica do Trabalho; Realizar alternância de postura; Incluir ginástica laboral;	Não há	Comprometimento neuromuscular, e/ou osteoarticular, e/ou circulatório e/ou osteomuscular	Moderadamente Exposto	Moderado	Baixo
Ergonômico	Postura sentada por longos períodos	Habitual / Permanente	Postura sentada por longos períodos em decorrência do trabalho em escritório.	Realizar a elaboração da AET - Análise Ergonômica do Trabalho; Realizar alternância de postura; Incluir ginástica laboral;	Não há	LER, DORT, dorsalgias, transtornos nas articulações, problemas cardiovasculares, má digestão, redução nos níveis de irrigação no cérebro.	Moderadamente Exposto	Moderado	Baixo
Ausência de Riscos Ocupacionais Específicos									
(F) Físico / (Q) Químico / (B) Biológico / (A) Acidente									

Este documento foi assinado eletronicamente e/ou digitalmente em conformidade com a MP 2.200-2/2001. Acesse <https://blue.juina.mt.gov.br/portal/prefjuinam/#/assinatura> e informe o código bc8a602e-4e95-414a-ae6e-a72a04feddb6, ou leia o QRCode ao lado para validar as assinaturas.



Município de Juína
 Travessa Emmanuel, nº 33, Centro, Juína - MT, CEP 78.320-000
 15.359.201/0001-57
 sst@juina.mt.gov.br



10.3.2.10 Diretor de departamento de tributação

ETAPA DE RECONHECIMENTO E IDENTIFICAÇÃO DE RISCOS									
Setor	SECRETARIA MUNICIPAL DE PLANEJAMENTO		Função	Diretor de departamento de tributação			CBO	1231-05	
Posição de Trabalho	DEPARTAMENTO DE PLANEJAMENTO					Quant. Expostos	1		
Descrição do Ambiente de Trabalho									
Descrição: Prédio construído em alvenaria e estrutura metálica, cobertura com telha de zinco com forro de PVC e gesso, piso em cerâmica, iluminação natural (portas e janelas) e artificial (lâmpadas fluorescentes), ventilação natural (portas e janelas) e artificial (ar condicionado).									
Atividades Desenvolvidas	Coordenar, supervisionar, planejar e auxiliar na elaboração das diretrizes da Secretaria Municipal de Serviços Urbanos, fomentando políticas de aperfeiçoamento, sobretudo assessorando diretamente o Secretário Municipal, assumindo interinamente a Secretaria, mediante delegação, nos casos de ausência de seu titular.								
Inventário do Reconhecimento de Riscos Ocupacionais									
Tipo	Fator de Risco	Exposição	Fonte Geradora	Medidas de Controle (Existente)	Medidas de Controle EPI (Existente)	Comprometimento Saúde	METODOLOGIA		
							Exposição	Consequência	Classificação
Ergonômico	Exigência de postura inadequada	Habitual / Permanente	Mobiliário inadequado	Realizar a elaboração da AET - Análise Ergonômica do Trabalho; Realizar alternância de postura; Incluir ginástica laboral;	Não há	Comprometimento neuromuscular, e/ou osteoarticular, e/ou circulatório e/ou osteomuscular	Moderadamente Exposto	Moderado	Baixo
Ergonômico	Postura sentada por longos períodos	Habitual / Permanente	Postura sentada por longos períodos em decorrência do trabalho em escritório.	Realizar a elaboração da AET - Análise Ergonômica do Trabalho; Realizar alternância de postura; Incluir ginástica laboral;	Não há	LER, DORT, dorsalgias, transtornos nas articulações, problemas cardiovasculares, má digestão, redução nos níveis de irrigação no cérebro.	Moderadamente Exposto	Moderado	Baixo
Ausência de Riscos Ocupacionais Específicos									
(F) Físico / (Q) Químico / (B) Biológico / (A) Acidente									

Este documento foi assinado eletronicamente e/ou digitalmente em conformidade com a MP 2.200-2/2001. Acesse <https://blue.juina.mt.gov.br/porta/prejuinam#/assinatura> e informe o código bc8a602e-4e95-414a-ae6e-a72a04feddb6, ou leia o QRCode ao lado para validar as assinaturas.



Município de Juína
 Travessa Emmanuel, nº 33, Centro, Juína - MT, CEP 78.320-000
 15.359.201/0001-57
 sst@juina.mt.gov.br



10.3.2.11 Diretor de habitação social e fundiários

ETAPA DE RECONHECIMENTO E IDENTIFICAÇÃO DE RISCOS									
Setor	SECRETARIA MUNICIPAL DE PLANEJAMENTO		Função	Diretor de habitação social e fundiários			CBO	1231-05	
Posição de Trabalho	DEPARTAMENTO DE PLANEJAMENTO					Quant. Expostos	1		
Descrição do Ambiente de Trabalho									
Descrição: Prédio construído em alvenaria e estrutura metálica, cobertura com telha de zinco com forro de PVC e gesso, piso em cerâmica, iluminação natural (portas e janelas) e artificial (lâmpadas fluorescentes), ventilação natural (portas e janelas) e artificial (ar condicionado).									
Atividades Desenvolvidas		Coordenar a política de remoção e o reassentamento de pessoas localizadas em áreas de risco, a partir da coordenação de projetos habitacionais, formula, planeja políticas de habitação de interesse social e de desenvolvimento urbano, com o objetivo de promover a universalização do acesso à moradia.							
Inventário do Reconhecimento de Riscos Ocupacionais									
Tipo	Fator de Risco	Exposição	Fonte Geradora	Medidas de Controle (Existente)	Medidas de Controle EPI (Existente)	Comprometimento Saúde	METODOLOGIA		
							Exposição	Consequência	Classificação
Ergonômico	Exigência de postura inadequada	Habitual / Permanente	Mobiliário inadequado	Realizar a elaboração da AET - Análise Ergonômica do Trabalho; Realizar alternância de postura; Incluir ginástica laboral;	Não há	Comprometimento neuromuscular, e/ou osteoarticular, e/ou circulatório e/ou osteomuscular	Moderadamente Exposto	Moderado	Baixo
Ergonômico	Postura sentada por longos períodos	Habitual / Permanente	Postura sentada por longos períodos em decorrência do trabalho em escritório.	Realizar a elaboração da AET - Análise Ergonômica do Trabalho; Realizar alternância de postura; Incluir ginástica laboral;	Não há	LER, DORT, dorsalgias, transtornos nas articulações, problemas cardiovasculares, má digestão, redução nos níveis de irrigação no cérebro.	Moderadamente Exposto	Moderado	Baixo
Ausência de Riscos Ocupacionais Específicos									
(F) Físico / (Q) Químico / (B) Biológico / (A) Acidente									



Município de Juína
 Travessa Emmanuel, nº 33, Centro, Juína - MT, CEP 78.320-000
 15.359.201/0001-57
 sst@juina.mt.gov.br



10.3.2.12 Diretor de serviços de protestos extrajudiciais

ETAPA DE RECONHECIMENTO E IDENTIFICAÇÃO DE RISCOS									
Setor	SECRETARIA MUNICIPAL DE PLANEJAMENTO		Função	Diretor de serviços de protestos extrajudiciais			CBO	1231-05	
Posição de Trabalho	DEPARTAMENTO DE PLANEJAMENTO					Quant. Expostos	1		
Descrição do Ambiente de Trabalho									
Descrição: Prédio construído em alvenaria e estrutura metálica, cobertura com telha de zinco com forro de PVC e gesso, piso em cerâmica, iluminação natural (portas e janelas) e artificial (lâmpadas fluorescentes), ventilação natural (portas e janelas) e artificial (ar condicionado).									
Atividades Desenvolvidas		Proceder ao controle e avaliação dos planos de fiscalização, acompanhar sua execução e analisar os resultados obtidos, para julgar o grau de validade do trabalho, executar as tarefas de fiscalização de tributos da fazenda pública, inspecionando estabelecimentos industriais, comerciais, de representação de serviços e demais entidades, examinando rótulos, faturas, selos de controle, notas fiscais e outros documentos, para defender os interesses da fazenda pública e da economia popular, analisar processos, emitindo pronunciamento e pareceres relacionados com sua área de atuação, que requeiram estudos e pesquisas para melhor fundamentação, elaborar e analisar projetos de leis, regulamentos, normas de serviço, e demais instruções normativas de conformidade com as diretrizes institucionais.							
Inventário do Reconhecimento de Riscos Ocupacionais									
Tipo	Fator de Risco	Exposição	Fonte Geradora	Medidas de Controle (Existente)	Medidas de Controle EPI (Existente)	Comprometimento Saúde	METODOLOGIA		
							Exposição	Consequência	Classificação
Ergonômico	Exigência de postura inadequada	Habitual / Permanente	Mobiliário inadequado	Realizar a elaboração da AET - Análise Ergonômica do Trabalho; Realizar alternância de postura; Incluir ginástica laboral;	Não há	Comprometimento neuromuscular, e/ou osteoarticular, e/ou circulatório e/ou osteomuscular	Moderadamente Exposto	Moderado	Baixo
Ergonômico	Postura sentada por longos períodos	Habitual / Permanente	Postura sentada por longos períodos em decorrência do trabalho em escritório.	Realizar a elaboração da AET - Análise Ergonômica do Trabalho; Realizar alternância de postura; Incluir ginástica laboral;	Não há	LER, DORT, dorsalgias, transtornos nas articulações, problemas cardiovasculares, má digestão, redução nos níveis de irrigação no cérebro.	Moderadamente Exposto	Moderado	Baixo
Ausência de Riscos Ocupacionais Específicos									
(F) Físico / (Q) Químico / (B) Biológico / (A) Acidente									



Município de Juína
 Travessa Emmanuel, nº 33, Centro, Juína - MT, CEP 78.320-000
 15.359.201/0001-57
 sst@juina.mt.gov.br



10.3.3 DEPARTAMENTO DE TOPOGRAFIA

10.3.3.1 Assistente de departamento de comunicação e marketing

ETAPA DE RECONHECIMENTO E IDENTIFICAÇÃO DE RISCOS									
Setor	SECRETARIA MUNICIPAL DE PLANEJAMENTO		Função	Assistente de departamento de comunicação e marketing			CBO	4110-10	
Posição de Trabalho	DEPARTAMENTO DE TOPOGRAFIA					Quant. Expostos	1		
Descrição do Ambiente de Trabalho									
Descrição: Prédio construído em alvenaria e estrutura metálica, cobertura com telha de zinco com forro de PVC e gesso, piso em cerâmica, iluminação natural (portas e janelas) e artificial (lâmpadas fluorescentes), ventilação natural (portas e janelas) e artificial (ar condicionado).									
Atividades Desenvolvidas		Auxilia no desenvolvimento de ações de comunicação interna e externa, elabora conteúdo para redes sociais, site, newsletter, entre outras mídias, cria informativos internos e presta apoio na assessoria de imprensa.							
Inventário do Reconhecimento de Riscos Ocupacionais									
Tipo	Fator de Risco	Exposição	Fonte Geradora	Medidas de Controle (Existente)	Medidas de Controle EPI (Existente)	Comprometimento Saúde	METODOLOGIA		
							Exposição	Consequência	Classificação
Ergonômico	Exigência de postura inadequada	Habitual / Permanente	Mobiliário inadequado	Realizar a elaboração da AET - Análise Ergonômica do Trabalho; Realizar alternância de postura; Incluir ginástica laboral;	Não há	Comprometimento neuromuscular, e/ou osteoarticular, e/ou circulatório e/ou osteomuscular	Moderadamente Exposto	Moderado	Baixo
Ergonômico	Postura sentada por longos períodos	Habitual / Permanente	Postura sentada por longos períodos em decorrência do trabalho em escritório.	Realizar a elaboração da AET - Análise Ergonômica do Trabalho; Realizar alternância de postura; Incluir ginástica laboral;	Não há	LER, DORT, dorsalgias, transtornos nas articulações, problemas cardiovasculares, má digestão, redução nos níveis de irrigação no cérebro.	Moderadamente Exposto	Moderado	Baixo
Ausência de Riscos Ocupacionais Específicos									
(F) Físico / (Q) Químico / (B) Biológico / (A) Acidente									



Município de Juína
 Travessa Emmanuel, nº 33, Centro, Juína - MT, CEP 78.320-000
 15.359.201/0001-57
 sst@juina.mt.gov.br



10.3.3.2 Auxiliar de serviços gerais

ETAPA DE RECONHECIMENTO E IDENTIFICAÇÃO DE RISCOS											
Setor	SECRETARIA MUNICIPAL DE PLANEJAMENTO	Função	Auxiliar de serviços gerais					CBO	5142-25		
Posição de Trabalho	DEPARTAMENTO DE TOPOGRAFIA						Quant. Expostos	3			
Descrição do Ambiente de Trabalho											
Descrição: Prédio construído em alvenaria e estrutura metálica, cobertura com telha de zinco com forro de PVC e gesso, piso em cerâmica, iluminação natural (portas e janelas) e artificial (lâmpadas fluorescentes), ventilação natural (portas e janelas) e artificial (ar condicionado).											
Atividades Desenvolvidas		Efetuar a limpeza em prédios, pátios, salas, banheiros, vestiários, cozinhas e outros locais, varrendo, tirando o pó, encerando, lustando móveis, lavando vidraças e instalações, arrumando armários e estantes, executar a higienização em salas, móveis, objetos e outros equipamentos. Faz café e chá.									
Inventário do Reconhecimento de Riscos Ocupacionais											
Tipo	Fator de Risco	Exposição	Fonte Geradora	Medidas de Controle (Existente)	Medidas de Controle EPC (Existente)	Medidas de Controle EPI (Existente)	Comprometimento Saúde	METODOLOGIA			
								Exposição	Consequência	Classificação	
Acidentes	Queda no piso escorregadio ou molhado.	Habitual / Permanente	Realizar limpeza e higienização do piso	Colocar avisos de piso molhado e/ou remover substâncias derramadas e/ou instalar mecanismos antiderrapantes. Realizar o fornecimento do EPI's e garantir o uso por parte de todos os trabalhadores.	Placa sinalizadora	Bota de PVC	Lesões, escoriações e fraturas.	Moderadamente e Exposto	Moderado	Baixo	
Ergonômico	Exigência de flexões de coluna vertebral frequentes	Habitual / Permanente	Realizar flexão da coluna durante a limpeza e higienização do ambiente.	Realizar a elaboração da AET - Análise Ergonômica do Trabalho; Realizar alternância de postura; Incluir ginástica laboral;	Não há	Não há	Comprometimento neuromuscular, e/ou osteoarticular, e/ou circulatório e/ou osteomuscular	Moderadamente e Exposto	Moderado	Baixo	



Município de Juína
 Travessa Emmanuel, nº 33, Centro, Juína - MT, CEP 78.320-000
 15.359.201/0001-57
 sst@juina.mt.gov.br



Ergonômico	Frequente deslocamento a pé durante a jornada de trabalho	Habitual / Permanente	Postura de pé por longos períodos ao realizar a limpeza do ambiente.	Realizar a elaboração da AET - Análise Ergonômica do Trabalho; realizar alternância de postura; incluir ginástica laboral; realizar palestra sobre ergonomia.	Não há	Não há	Problemas vasculares e musculares, cansaço físico e hipertensão arterial.	Moderadamente Exposto	Moderado	Baixo
Biológico	Contato com microrganismos	Habitual / Permanente	Limpeza de ambientes, sanitários e retirada de lixos	Realizar o fornecimento do EPI's e garantir o uso por parte de todos os trabalhadores.	Não há	Luva de PVC / Bota de PVC	Doenças infectocontagiosas.	Moderadamente Exposto	Moderado	Baixo
Químico	Produtos de Limpeza Domissanitários	Habitual / Permanente	Produtos de limpeza.	Realizar o fornecimento do EPI's e garantir o uso por parte de todos os trabalhadores.	Não há	Luva de PVC / Bota de PVC	Irritação da pele e olhos; Irritação do trato respiratório; Dermatites.	Moderadamente Exposto	Moderado	Baixo

Ausência de Riscos Ocupacionais Específicos

(F) Físico



Município de Juína
 Travessa Emmanuel, nº 33, Centro, Juína - MT, CEP 78.320-000
 15.359.201/0001-57
 sst@juina.mt.gov.br



10.3.3.3 Gari

ETAPA DE RECONHECIMENTO E IDENTIFICAÇÃO DE RISCOS										
Setor	SECRETARIA MUNICIPAL DE PLANEJAMENTO		Função	Gari				CBO	5142-15	
Posição de Trabalho	DEPARTAMENTO DE TOPOGRAFIA						Quant. Expostos	1		
Descrição do Ambiente de Trabalho										
Descrição: Prédio construído em alvenaria e estrutura metálica, cobertura com telha de zinco com forro de PVC e gesso, piso em cerâmica, iluminação natural (portas e janelas) e artificial (lâmpadas fluorescentes), ventilação natural (portas e janelas) e artificial (ar condicionado).										
Atividades Desenvolvidas		Efetuar a limpeza em prédios, pátios, salas, banheiros, vestiários, cozinhas e outros locais, varrendo, tirando o pó, encerando, lustando móveis, lavando vidraças e instalações, arrumando armários e estantes, executar a higienização em salas, móveis, objetos e outros equipamentos. Faz café e chá.								
Inventário do Reconhecimento de Riscos Ocupacionais										
Tipo	Fator de Risco	Exposição	Fonte Geradora	Medidas de Controle (Existente)	Medidas de Controle EPC (Existente)	Medidas de Controle EPI (Existente)	Comprometimento Saúde	METODOLOGIA		
								Exposição	Consequência	Classificação
Acidentes	Queda no piso escorregadio ou molhado.	Habitual / Permanente	Realizar limpeza e higienização do piso	Colocar avisos de piso molhado e/ou remover substâncias derramadas e/ou instalar mecanismos antiderrapantes. Realizar o fornecimento do EPI's e garantir o uso por parte de todos os trabalhadores.	Placa sinalizadora	Bota de PVC	Lesões, escoriações e fraturas.	Moderadamente e Exposto	Moderado	Baixo
Ergonômico	Exigência de flexões de coluna vertebral frequentes	Habitual / Permanente	Realizar flexão da coluna durante a limpeza e higienização do ambiente.	Realizar a elaboração da AET - Análise Ergonômica do Trabalho; Realizar alternância de postura; Incluir ginástica laboral;	Não há	Não há	Comprometimento neuromuscular, e/ou osteoarticular, e/ou circulatório e/ou osteomuscular	Moderadamente e Exposto	Moderado	Baixo



Município de Juína
 Travessa Emmanuel, nº 33, Centro, Juína - MT, CEP 78.320-000
 15.359.201/0001-57
 sst@juina.mt.gov.br



Ergonômico	Frequente deslocamento a pé durante a jornada de trabalho	Habitual / Permanente	Postura de pé por longos períodos ao realizar a limpeza do ambiente.	Realizar a elaboração da AET - Análise Ergonômica do Trabalho; realizar alternância de postura; incluir ginástica laboral; realizar palestra sobre ergonomia.	Não há	Não há	Problemas vasculares e musculares, cansaço físico e hipertensão arterial.	Moderadamente Exposto	Moderado	Baixo
Biológico	Contato com microrganismos	Habitual / Permanente	Limpeza de ambientes, sanitários e retirada de lixos	Realizar o fornecimento do EPI's e garantir o uso por parte de todos os trabalhadores.	Não há	Luva de PVC / Bota de PVC	Doenças infectocontagiosas.	Moderadamente Exposto	Moderado	Baixo
Químico	Produtos de Limpeza Domissanitários	Habitual / Permanente	Produtos de limpeza.	Realizar o fornecimento do EPI's e garantir o uso por parte de todos os trabalhadores.	Não há	Luva de PVC / Bota de PVC	Irritação da pele e olhos; Irritação do trato respiratório; Dermatites.	Moderadamente Exposto	Moderado	Baixo

Ausência de Riscos Ocupacionais Específicos

(F) Físico



Município de Juína
 Travessa Emmanuel, nº 33, Centro, Juína - MT, CEP 78.320-000
 15.359.201/0001-57
 sst@juina.mt.gov.br



10.4 SECRETARIA MUNICIPAL ASSISTÊNCIA SOCIAL

10.4.1 CADASTRO ÚNICO - AUXILIO BRASIL

10.4.1.1 Assistente de gerenciamento dos fundos municipais

ETAPA DE RECONHECIMENTO E IDENTIFICAÇÃO DE RISCOS									
Setor	SECRETARIA MUNICIPAL ASSISTÊNCIA SOCIAL		Função	Assistente de gerenciamento dos fundos municipais			CBO	4110-10	
Posição de Trabalho	CADASTRO ÚNICO - AUXILIO BRASIL					Quant. Expostos	1		
Descrição do Ambiente de Trabalho									
Descrição: Prédio construído em alvenaria, cobertura com telha de fibrocimento, piso em cerâmica, iluminação natural (portas e janelas) e artificial (lâmpadas fluorescentes), ventilação natural (portas e janelas) e artificial (ar condicionado).									
Atividades Desenvolvidas	Planeja suas ações de forma a garantir a consecução das suas atribuições e o exercício do controle social, primando pela efetividade e transparência das suas atividades, faz orientações de construção do orçamento destinado a gestão da assistência social para prever apoio financeiro e técnico e outras competências afins.								
Inventário do Reconhecimento de Riscos Ocupacionais									
Tipo	Fator de Risco	Exposição	Fonte Geradora	Medidas de Controle (Existente)	Medidas de Controle EPI (Existente)	Comprometimento Saúde	METODOLOGIA		
							Exposição	Consequência	Classificação
Ergonômico	Exigência de postura inadequada	Habitual / Permanente	Mobiliário inadequado	Realizar a elaboração da AET - Análise Ergonômica do Trabalho; Realizar alternância de postura; Incluir ginástica laboral;	Não há	Comprometimento neuromuscular, e/ou osteoarticular, e/ou circulatório e/ou osteomuscular	Moderadamente Exposto	Moderado	Baixo
Ergonômico	Postura sentada por longos períodos	Habitual / Permanente	Postura sentada por longos períodos em decorrência do trabalho em escritório.	Realizar a elaboração da AET - Análise Ergonômica do Trabalho; Realizar alternância de postura; Incluir ginástica laboral;	Não há	LER, DORT, dorsalgias, transtornos nas articulações, problemas cardiovasculares, má digestão, redução nos níveis de irrigação no cérebro.	Moderadamente Exposto	Moderado	Baixo
Ausência de Riscos Ocupacionais Específicos									
(F) Físico / (Q) Químico / (B) Biológico / (A) Acidente									

Este documento foi assinado eletronicamente e/ou digitalmente em conformidade com a MP 2.200-2/2001. Acesse <https://blue.juina.mt.gov.br/portal/prefjuinamnt/#/assinatura> e informe o código bc8a602e-4e95-414a-ae6e-a72a04feddb6, ou leia o QRCode ao lado para validar as assinaturas.



Município de Juína
 Travessa Emmanuel, nº 33, Centro, Juína - MT, CEP 78.320-000
 15.359.201/0001-57
 sst@juina.mt.gov.br



10.4.1.2 Auxiliar de serviços gerais

ETAPA DE RECONHECIMENTO E IDENTIFICAÇÃO DE RISCOS										
Setor	SECRETARIA MUNICIPAL ASSISTÊNCIA SOCIAL		Função	Auxiliar de serviços gerais				CBO	5142-25	
Posição de Trabalho	CADASTRO ÚNICO - AUXILIO BRASIL						Quant. Expostos	1		
Descrição do Ambiente de Trabalho										
Descrição: Prédio construído em alvenaria, cobertura com telha de fibrocimento, piso em cerâmica, iluminação natural (portas e janelas) e artificial (lâmpadas fluorescentes), ventilação natural (portas e janelas) e artificial (ar condicionado).										
Atividades Desenvolvidas		Efetuar a limpeza em prédios, pátios, salas, banheiros, e outros locais, varrendo, tirando o pó, encerando, lustrando móveis, lavando vidraças e instalações, arrumando armários e estantes, executar a higienização em salas, móveis, objetos e outros equipamentos. Faz café e chá.								
Inventário do Reconhecimento de Riscos Ocupacionais										
Tipo	Fator de Risco	Exposição	Fonte Geradora	Medidas de Controle (Existente)	Medidas de Controle EPC (Existente)	Medidas de Controle EPI (Existente)	Comprometimento Saúde	METODOLOGIA		
								Exposição	Consequência	Classificação
Acidentes	Queda no piso escorregadio ou molhado.	Habitual / Permanente	Realizar limpeza e higienização do piso	Colocar avisos de piso molhado e/ou remover substâncias derramadas e/ou instalar mecanismos antiderrapantes. Realizar o fornecimento do EPI's e garantir o uso por parte de todos os trabalhadores.	Placa sinalizadora	Bota de PVC	Lesões, escoriações e fraturas.	Moderadamente e Exposto	Moderado	Baixo
Ergonômico	Exigência de flexões de coluna vertebral frequentes	Habitual / Permanente	Realizar flexão da coluna durante a limpeza e higienização do ambiente.	Realizar a elaboração da AET - Análise Ergonômica do Trabalho; Realizar alternância de postura; Incluir ginástica laboral;	Não há	Não há	Comprometimento neuromuscular, e/ou osteoarticular, e/ou circulatório e/ou osteomuscular	Moderadamente e Exposto	Moderado	Baixo



Município de Juína
 Travessa Emmanuel, nº 33, Centro, Juína - MT, CEP 78.320-000
 15.359.201/0001-57
 sst@juina.mt.gov.br



Ergonômico	Frequente deslocamento a pé durante a jornada de trabalho	Habitual / Permanente	Postura de pé por longos períodos ao realizar a limpeza do ambiente.	Realizar a elaboração da AET - Análise Ergonômica do Trabalho; realizar alternância de postura; incluir ginástica laboral; realizar palestra sobre ergonomia.	Não há	Não há	Problemas vasculares e musculares, cansaço físico e hipertensão arterial.	Moderadamente Exposto	Moderado	Baixo
Biológico	Contato com microrganismos	Habitual / Permanente	Limpeza de ambientes, sanitários e retirada de lixos	Realizar o fornecimento do EPI's e garantir o uso por parte de todos os trabalhadores.	Não há	Luva de PVC / Bota de PVC	Doenças infectocontagiosas.	Moderadamente Exposto	Moderado	Baixo
Químico	Produtos de Limpeza Domissanitários	Habitual / Permanente	Produtos de limpeza.	Realizar o fornecimento do EPI's e garantir o uso por parte de todos os trabalhadores.	Não há	Luva de PVC / Bota de PVC	Irritação da pele e olhos; Irritação do trato respiratório; Dermatites.	Moderadamente Exposto	Moderado	Baixo

Ausência de Riscos Ocupacionais Específicos

(F) Físico



Município de Juína
 Travessa Emmanuel, nº 33, Centro, Juína - MT, CEP 78.320-000
 15.359.201/0001-57
 sst@juina.mt.gov.br



10.4.1.3 Assistente dos sistemas de informação

ETAPA DE RECONHECIMENTO E IDENTIFICAÇÃO DE RISCOS										
Sector	SECRETARIA MUNICIPAL ASSISTÊNCIA SOCIAL		Função	Assistente dos sistemas de informação			CBO	4110-10		
Posição de Trabalho	CADASTRO ÚNICO - AUXILIO BRASIL					Quant. Expostos	1			
Descrição do Ambiente de Trabalho										
Descrição: Prédio construído em alvenaria, cobertura com telha de fibrocimento, piso em cerâmica, iluminação natural (portas e janelas) e artificial (lâmpadas fluorescentes), ventilação natural (portas e janelas) e artificial (ar condicionado).										
Atividades Desenvolvidas	Executam serviços de apoio nas áreas de recursos humanos, administração, finanças e logística; atendem fornecedores e clientes, fornecendo e recebendo informações sobre produtos e serviços; tratam de documentos variados, cumprindo todo o procedimento necessário referente aos mesmos. Atuam na concessão de microcrédito a microempresários, atendendo clientes em campo e nas agências, prospectando clientes nas comunidades.									
Inventário do Reconhecimento de Riscos Ocupacionais										
Tipo	Fator de Risco	Exposição	Fonte Geradora	Medidas de Controle (Existente)	Medidas de Controle EPI (Existente)	Comprometimento Saúde	METODOLOGIA			
							Exposição	Consequência	Classificação	
Ergonômico	Exigência de postura inadequada	Habitual / Permanente	Mobiliário inadequado	Realizar a elaboração da AET - Análise Ergonômica do Trabalho; Realizar alternância de postura; Incluir ginástica laboral;	Não há	Comprometimento neuromuscular, e/ou osteoarticular, e/ou circulatório e/ou osteomuscular	Moderadamente Exposto	Moderado	Baixo	
Ergonômico	Postura sentada por longos períodos	Habitual / Permanente	Postura sentada por longos períodos em decorrência do trabalho em escritório.	Realizar a elaboração da AET - Análise Ergonômica do Trabalho; Realizar alternância de postura; Incluir ginástica laboral;	Não há	LER, DORT, dorsalgias, transtornos nas articulações, problemas cardiovasculares, má digestão, redução nos níveis de irrigação no cérebro.	Moderadamente Exposto	Moderado	Baixo	
Ausência de Riscos Ocupacionais Específicos										
(F) Físico / (Q) Químico / (B) Biológico / (A) Acidente										



Município de Juína
 Travessa Emmanuel, nº 33, Centro, Juína - MT, CEP 78.320-000
 15.359.201/0001-57
 sst@juina.mt.gov.br



10.4.1.4 Assistente social

ETAPA DE RECONHECIMENTO E IDENTIFICAÇÃO DE RISCOS									
Setor	SECRETARIA MUNICIPAL ASSISTÊNCIA SOCIAL		Função	Assistente social			CBO	2516-05	
Posição de Trabalho	CADASTRO ÚNICO - AUXILIO BRASIL					Quant. Expostos	3		
Descrição do Ambiente de Trabalho									
Descrição: Prédio construído em alvenaria, cobertura com telha de fibrocimento, piso em cerâmica, iluminação natural (portas e janelas) e artificial (lâmpadas fluorescentes), ventilação natural (portas e janelas) e artificial (ar condicionado).									
Atividades Desenvolvidas		Elabora, implementa, executa e avalia políticas sociais junto aos órgãos da Administração Pública, direta ou indireta, empresas, entidades e organizações populares, inclusive àquelas voltadas a proteção da criança e do adolescente e elabora, coordena, executa e avalia planos, programas e projetos que sejam do âmbito de atuação do Serviço Social com participação da Sociedade Civil.							
Inventário do Reconhecimento de Riscos Ocupacionais									
Tipo	Fator de Risco	Exposição	Fonte Geradora	Medidas de Controle (Existente)	Medidas de Controle EPI (Existente)	Comprometimento Saúde	METODOLOGIA		
							Exposição	Consequência	Classificação
Ergonômico	Exigência de postura inadequada	Habitual / Permanente	Mobiliário inadequado	Realizar a elaboração da AET - Análise Ergonômica do Trabalho; Realizar alternância de postura; Incluir ginástica laboral;	Não há	Comprometimento neuromuscular, e/ou osteoarticular, e/ou circulatório e/ou osteomuscular	Moderadamente Exposto	Moderado	Baixo
Ergonômico	Postura sentada por longos períodos	Habitual / Permanente	Postura sentada por longos períodos em decorrência do trabalho em escritório.	Realizar a elaboração da AET - Análise Ergonômica do Trabalho; Realizar alternância de postura; Incluir ginástica laboral;	Não há	LER, DORT, dorsalgias, transtornos nas articulações, problemas cardiovasculares, má digestão, redução nos níveis de irrigação no cérebro.	Moderadamente Exposto	Moderado	Baixo
Ausência de Riscos Ocupacionais Específicos									
(F) Físico / (Q) Químico / (B) Biológico / (A) Acidente									



Município de Juína
 Travessa Emmanuel, nº 33, Centro, Juína - MT, CEP 78.320-000
 15.359.201/0001-57
 sst@juina.mt.gov.br



10.4.1.5 Coordenador de monitoramento

ETAPA DE RECONHECIMENTO E IDENTIFICAÇÃO DE RISCOS										
Setor	SECRETARIA MUNICIPAL ASSISTÊNCIA SOCIAL		Função	Coordenador de monitoramento			CBO	4101-05		
Posição de Trabalho	CADASTRO ÚNICO - AUXILIO BRASIL					Quant. Expostos	1			
Descrição do Ambiente de Trabalho										
Descrição: Prédio construído em alvenaria, cobertura com telha de fibrocimento, piso em cerâmica, iluminação natural (portas e janelas) e artificial (lâmpadas fluorescentes), ventilação natural (portas e janelas) e artificial (ar condicionado).										
Atividades Desenvolvidas		Coordenar a oferta e o acompanhamento dos serviços, incluindo o monitoramento dos registros de informações e a avaliação das ações desenvolvidas, coordenar a alimentação dos registros de informação e monitorar o envio regular de informações sobre o CREAS e as unidades referenciadas, encaminhando-os ao órgão gestor e outras competências afins.								
Inventário do Reconhecimento de Riscos Ocupacionais										
Tipo	Fator de Risco	Exposição	Fonte Geradora	Medidas de Controle (Existente)	Medidas de Controle EPI (Existente)	Comprometimento Saúde	METODOLOGIA			
							Exposição	Consequência	Classificação	
Ergonômico	Exigência de postura inadequada	Habitual / Permanente	Mobiliário inadequado	Realizar a elaboração da AET - Análise Ergonômica do Trabalho; Realizar alternância de postura; Incluir ginástica laboral;	Não há	Comprometimento neuromuscular, e/ou osteoarticular, e/ou circulatório e/ou osteomuscular	Moderadamente Exposto	Moderado	Baixo	
Ergonômico	Postura sentada por longos períodos	Habitual / Permanente	Postura sentada por longos períodos em decorrência do trabalho em escritório.	Realizar a elaboração da AET - Análise Ergonômica do Trabalho; Realizar alternância de postura; Incluir ginástica laboral;	Não há	LER, DORT, dorsalgias, transtornos nas articulações, problemas cardiovasculares, má digestão, redução nos níveis de irrigação no cérebro.	Moderadamente Exposto	Moderado	Baixo	
Ausência de Riscos Ocupacionais Específicos										
(F) Físico / (Q) Químico / (B) Biológico / (A) Acidente										



Município de Juína
 Travessa Emmanuel, nº 33, Centro, Juína - MT, CEP 78.320-000
 15.359.201/0001-57
 sst@juina.mt.gov.br



10.4.1.6 Coordenador de política pública especializado para mulheres

ETAPA DE RECONHECIMENTO E IDENTIFICAÇÃO DE RISCOS									
Setor	SECRETARIA MUNICIPAL ASSISTÊNCIA SOCIAL		Função	Coordenador de política pública especializado para mulheres			CBO	4101-05	
Posição de Trabalho	CADASTRO ÚNICO - AUXILIO BRASIL					Quant. Expostos	1		
Descrição do Ambiente de Trabalho									
Descrição: Prédio construído em alvenaria, cobertura com telha de fibrocimento, piso em cerâmica, iluminação natural (portas e janelas) e artificial (lâmpadas fluorescentes), ventilação natural (portas e janelas) e artificial (ar condicionado).									
Atividades Desenvolvidas		Implementa e coordena de políticas públicas fortalecendo e dignificando a cidadania das mulheres, que visa eliminar qualquer forma de discriminação e de violência contra a mulher, assegurando-lhe a plenitude de seus direitos, sua participação e integração no desenvolvimento econômico, social, político e cultural junto a Secretaria Municipal de Assistência Social e outras competências afins.							
Inventário do Reconhecimento de Riscos Ocupacionais									
Tipo	Fator de Risco	Exposição	Fonte Geradora	Medidas de Controle (Existente)	Medidas de Controle EPI (Existente)	Comprometimento Saúde	METODOLOGIA		
							Exposição	Consequência	Classificação
Ergonômico	Exigência de postura inadequada	Habitual / Permanente	Mobiliário inadequado	Realizar a elaboração da AET - Análise Ergonômica do Trabalho; Realizar alternância de postura; Incluir ginástica laboral;	Não há	Comprometimento neuromuscular, e/ou osteoarticular, e/ou circulatório e/ou osteomuscular	Moderadamente Exposto	Moderado	Baixo
Ergonômico	Postura sentada por longos períodos	Habitual / Permanente	Postura sentada por longos períodos em decorrência do trabalho em escritório.	Realizar a elaboração da AET - Análise Ergonômica do Trabalho; Realizar alternância de postura; Incluir ginástica laboral;	Não há	LER, DORT, dorsalgias, transtornos nas articulações, problemas cardiovasculares, má digestão, redução nos níveis de irrigação no cérebro.	Moderadamente Exposto	Moderado	Baixo
Ausência de Riscos Ocupacionais Específicos									
(F) Físico / (Q) Químico / (B) Biológico / (A) Acidente									



Município de Juína
 Travessa Emmanuel, nº 33, Centro, Juína - MT, CEP 78.320-000
 15.359.201/0001-57
 sst@juina.mt.gov.br



10.4.1.7 Diretor das unidades do suas

ETAPA DE RECONHECIMENTO E IDENTIFICAÇÃO DE RISCOS									
Setor	SECRETARIA MUNICIPAL ASSISTÊNCIA SOCIAL		Função	Diretor das unidades do suas			CBO	1231-05	
Posição de Trabalho	CADASTRO ÚNICO - AUXILIO BRASIL					Quant. Expostos	1		
Descrição do Ambiente de Trabalho									
Descrição: Prédio construído em alvenaria, cobertura com telha de fibrocimento, piso em cerâmica, iluminação natural (portas e janelas) e artificial (lâmpadas fluorescentes), ventilação natural (portas e janelas) e artificial (ar condicionado).									
Atividades Desenvolvidas		Coordena as ações técnico administrativas, planejar, elaborar e supervisionar os serviços de todos os departamentos e setores vinculados a Secretaria Municipal de Assistência Social, e outras competências afins.							
Inventário do Reconhecimento de Riscos Ocupacionais									
Tipo	Fator de Risco	Exposição	Fonte Geradora	Medidas de Controle (Existente)	Medidas de Controle EPI (Existente)	Comprometimento Saúde	METODOLOGIA		
							Exposição	Consequência	Classificação
Ergonômico	Exigência de postura inadequada	Habitual / Permanente	Mobiliário inadequado	Realizar a elaboração da AET - Análise Ergonômica do Trabalho; Realizar alternância de postura; Incluir ginástica laboral;	Não há	Comprometimento neuromuscular, e/ou osteoarticular, e/ou circulatório e/ou osteomuscular	Moderadamente Exposto	Moderado	Baixo
Ergonômico	Postura sentada por longos períodos	Habitual / Permanente	Postura sentada por longos períodos em decorrência do trabalho em escritório.	Realizar a elaboração da AET - Análise Ergonômica do Trabalho; Realizar alternância de postura; Incluir ginástica laboral;	Não há	LER, DORT, dorsalgias, transtornos nas articulações, problemas cardiovasculares, má digestão, redução nos níveis de irrigação no cérebro.	Moderadamente Exposto	Moderado	Baixo
Ausência de Riscos Ocupacionais Específicos									
(F) Físico / (Q) Químico / (B) Biológico / (A) Acidente									



Município de Juína
 Travessa Emmanuel, nº 33, Centro, Juína - MT, CEP 78.320-000
 15.359.201/0001-57
 sst@juina.mt.gov.br



10.4.1.8 Diretor das unidades do suas

ETAPA DE RECONHECIMENTO E IDENTIFICAÇÃO DE RISCOS										
Setor	SECRETARIA MUNICIPAL ASSISTÊNCIA SOCIAL		Função	Eduador social			CBO	2394-10		
Posição de Trabalho	CADASTRO ÚNICO - AUXILIO BRASIL					Quant. Expostos	2			
Descrição do Ambiente de Trabalho										
Descrição: Prédio construído em alvenaria, cobertura com telha de fibrocimento, piso em cerâmica, iluminação natural (portas e janelas) e artificial (lâmpadas fluorescentes), ventilação natural (portas e janelas) e artificial (ar condicionado).										
Atividades Desenvolvidas		Planeja atividades socioeducativas e desenvolve coletivamente atividades e projetos técnico pedagógicos com a família crianças e adolescentes, realizar abordagens no espaço da rua, atendimento direto em instituições de abrigo, acompanhamento a programa socioeducativo, apurar a frequência mensal e mensal das crianças e adolescentes, participar de cursos de formação continuada e executa tarefas afins.								
Inventário do Reconhecimento de Riscos Ocupacionais										
Tipo	Fator de Risco	Exposição	Fonte Geradora	Medidas de Controle (Existente)	Medidas de Controle EPI (Existente)	Comprometimento Saúde	METODOLOGIA			
							Exposição	Consequência	Classificação	
Ergonômico	Exigência de postura inadequada	Habitual / Permanente	Mobiliário inadequado	Realizar a elaboração da AET - Análise Ergonômica do Trabalho; Realizar alternância de postura; Incluir ginástica laboral;	Não há	Comprometimento neuromuscular, e/ou osteoarticular, e/ou circulatório e/ou osteomuscular	Moderadamente Exposto	Moderado	Baixo	
Ergonômico	Postura sentada por longos períodos	Habitual / Permanente	Postura sentada por longos períodos em decorrência do trabalho em escritório.	Realizar a elaboração da AET - Análise Ergonômica do Trabalho; Realizar alternância de postura; Incluir ginástica laboral;	Não há	LER, DORT, dorsalgias, transtornos nas articulações, problemas cardiovasculares, má digestão, redução nos níveis de irrigação no cérebro.	Moderadamente Exposto	Moderado	Baixo	
Ausência de Riscos Ocupacionais Específicos										
(F) Físico / (Q) Químico / (B) Biológico / (A) Acidente										

Este documento foi assinado eletronicamente e/ou digitalmente em conformidade com a MP 2.200-2/2001. Acesse <https://blue.juina.mt.gov.br/portal/prefjuinam#/assinatura> e informe o código bc8a602e-4e95-414a-ae6e-a72a04feddb6, ou leia o QRCode ao lado para validar as assinaturas.



Município de Juína
 Travessa Emmanuel, nº 33, Centro, Juína - MT, CEP 78.320-000
 15.359.201/0001-57
 sst@juina.mt.gov.br



10.4.2 CONSELHO TUTELAR DIR CRIANÇA E ADOLESCENTE

10.4.2.1 Auxiliar de serviços gerais

ETAPA DE RECONHECIMENTO E IDENTIFICAÇÃO DE RISCOS										
Sector	SECRETARIA MUNICIPAL ASSISTÊNCIA SOCIAL		Função	Auxiliar de serviços gerais				CBO	5142-25	
Posição de Trabalho	CONSELHO TUTELAR DIR CRIANÇA E ADOLESCENTE						Quant. Expostos	1		
Descrição do Ambiente de Trabalho										
Descrição: Prédio construído em alvenaria, cobertura com telha de fibrocimento, piso em cerâmica, iluminação natural (portas e janelas) e artificial (lâmpadas fluorescentes), ventilação natural (portas e janelas) e artificial (ar condicionado).										
Atividades Desenvolvidas		Efetuar a limpeza em prédios, pátios, salas, banheiros, e outros locais, varrendo, tirando o pó, encerando, lustrando móveis, lavando vidraças e instalações, arrumando armários e estantes, executar a higienização em salas, móveis, objetos e outros equipamentos. Faz café e chá.								
Inventário do Reconhecimento de Riscos Ocupacionais										
Tipo	Fator de Risco	Exposição	Fonte Geradora	Medidas de Controle (Existente)	Medidas de Controle EPC (Existente)	Medidas de Controle EPI (Existente)	Comprometimento Saúde	METODOLOGIA		
								Exposição	Consequência	Classificação
Acidentes	Queda no piso escorregadio ou molhado.	Habitual / Permanente	Realizar limpeza e higienização do piso	Colocar avisos de piso molhado e/ou remover substâncias derramadas e/ou instalar mecanismos antiderrapantes. Realizar o fornecimento do EPI's e garantir o uso por parte de todos os trabalhadores.	Placa sinalizadora	Bota de PVC	Lesões, escoriações e fraturas.	Moderadamente Exposto	Moderado	Baixo
Ergonômico	Exigência de flexões de coluna vertebral frequentes	Habitual / Permanente	Realizar flexão da coluna durante a limpeza e higienização do ambiente.	Realizar a elaboração da AET - Análise Ergonômica do Trabalho; Realizar alternância de postura; Incluir ginástica laboral;	Não há	Não há	Comprometimento neuromuscular, e/ou osteoarticular, e/ou circulatório e/ou osteomuscular	Moderadamente Exposto	Moderado	Baixo



Município de Juína
 Travessa Emmanuel, nº 33, Centro, Juína - MT, CEP 78.320-000
 15.359.201/0001-57
 sst@juina.mt.gov.br



Ergonômico	Frequente deslocamento a pé durante a jornada de trabalho	Habitual / Permanente	Postura de pé por longos períodos ao realizar a limpeza do ambiente.	Realizar a elaboração da AET - Análise Ergonômica do Trabalho; realizar alternância de postura; incluir ginástica laboral; realizar palestra sobre ergonomia.	Não há	Não há	Problemas vasculares e musculares, cansaço físico e hipertensão arterial.	Moderadamente Exposto	Moderado	Baixo
Biológico	Contato com microrganismos	Habitual / Permanente	Limpeza de ambientes, sanitários e retirada de lixos	Realizar o fornecimento do EPI's e garantir o uso por parte de todos os trabalhadores.	Não há	Luva de PVC / Bota de PVC	Doenças infectocontagiosas.	Moderadamente Exposto	Moderado	Baixo
Químico	Produtos de Limpeza Domissanitários	Habitual / Permanente	Produtos de limpeza.	Realizar o fornecimento do EPI's e garantir o uso por parte de todos os trabalhadores.	Não há	Luva de PVC / Bota de PVC	Irritação da pele e olhos; Irritação do trato respiratório; Dermatites.	Moderadamente Exposto	Moderado	Baixo

Ausência de Riscos Ocupacionais Específicos

(F) Físico



Município de Juína
 Travessa Emmanuel, nº 33, Centro, Juína - MT, CEP 78.320-000
 15.359.201/0001-57
 sst@juina.mt.gov.br



10.4.2.2 Conselheiro tutelar

ETAPA DE RECONHECIMENTO E IDENTIFICAÇÃO DE RISCOS									
Setor	SECRETARIA MUNICIPAL ASSISTÊNCIA SOCIAL		Função	Conselheiro tutelar			CBO	5153-20	
Posição de Trabalho	CONSELHO TUTELAR DIR CRIANÇA E ADOLESCENTE					Quant. Expostos	5		
Descrição do Ambiente de Trabalho									
Descrição: Prédio construído em alvenaria, cobertura com telha de fibrocimento, piso em cerâmica, iluminação natural (portas e janelas) e artificial (lâmpadas fluorescentes), ventilação natural (portas e janelas) e artificial (ar condicionado).									
Atividades Desenvolvidas		Cria estratégias que garante a atenção, defesa e proteção a pessoas em situações de risco pessoal, social e a adolescente em conflito com a lei e procura assegurar seus direitos, abordando as, e sensibilizando as, identificando suas necessidades e demandas e desenvolvendo atividades e tratamento, propõem em conjunto sobre qual medida de proteção para cada caso.							
Inventário do Reconhecimento de Riscos Ocupacionais									
Tipo	Fator de Risco	Exposição	Fonte Geradora	Medidas de Controle (Existente)	Medidas de Controle EPI (Existente)	Comprometimento Saúde	METODOLOGIA		
							Exposição	Consequência	Classificação
Acidentes	Outros	Habitual / Intermitente	Possibilidade de exposição a violência/agressão.	Não há	Não há	Lesões, escoriações, fraturas, dentre outros;	Moderadamente Exposto	Moderado	Baixo
Ergonômico	Exigência de postura inadequada	Habitual / Permanente	Mobiliário inadequado	Realizar a elaboração da AET - Análise Ergonômica do Trabalho; Realizar alternância de postura; Incluir ginástica laboral;	Não há	Comprometimento neuromuscular, e/ou osteoarticular, e/ou circulatório e/ou osteomuscular	Moderadamente Exposto	Moderado	Baixo
Ergonômico	Postura sentada por longos períodos	Habitual / Permanente	Postura sentada por longos períodos em decorrência do trabalho em escritório.	Realizar a elaboração da AET - Análise Ergonômica do Trabalho; Realizar alternância de postura; Incluir ginástica laboral;	Não há	LER, DORT, dorsalgias, transtornos nas articulações, problemas cardiovasculares, má digestão, redução nos níveis de irrigação no cérebro.	Moderadamente Exposto	Moderado	Baixo
Ausência de Riscos Ocupacionais Específicos									
(F) Físico / (Q) Químico / (B) Biológico / (A) Acidente									



Município de Juína
 Travessa Emmanuel, nº 33, Centro, Juína - MT, CEP 78.320-000
 15.359.201/0001-57
 sst@juina.mt.gov.br



10.4.2.3 Motorista

ETAPA DE RECONHECIMENTO E IDENTIFICAÇÃO DE RISCOS									
Setor	SECRETARIA MUNICIPAL ASSISTÊNCIA SOCIAL		Função	Motorista			CBO	7823-05	
Posição de Trabalho	CONSELHO TUTELAR DIR CRIANÇA E ADOLESCENTE					Quant. Expostos	2		
Descrição do Ambiente de Trabalho									
Descrição: Prédio construído em alvenaria, cobertura com telha de fibrocimento, piso em cerâmica, iluminação natural (portas e janelas) e artificial (lâmpadas fluorescentes), ventilação natural (portas e janelas) e artificial (ar condicionado).									
Atividades Desenvolvidas		Dirigi veículos leves, de transporte de passageiros, verifica diariamente as condições de funcionamento do veículo, antes de sua utilização como pneus, água do radiador, bateria, nível de óleo, sinaleiros, freios, embreagem, faróis, abastecimento de combustível, etc. Verifica se a documentação do veículo, zela pela segurança de passageiros, mantém o veículo limpo, leva à manutenção, observa os períodos de revisão e manutenção preventiva do veículo, recolhe o veículo após o serviço, deixando o corretamente estacionado e fechado, auxiliar no carregamento e descarregamento de volumes, auxiliar na distribuição de volumes, de acordo com as normas e roteiros pré estabelecidos, conduzir os servidores da prefeitura, em lugar e hora determinados, conforme itinerário estabelecido ou instruções específicas e executar outras atribuições afins.							
Inventário do Reconhecimento de Riscos Ocupacionais									
Tipo	Fator de Risco	Exposição	Fonte Geradora	Medidas de Controle (Existente)	Medidas de Controle EPI (Existente)	Comprometimento Saúde	METODOLOGIA		
							Exposição	Consequência	Classificação
Acidentes	Condução de veículos de qualquer natureza em vias públicas	Habitual / Permanente	Condução de veículos de qualquer natureza.	CHN - Carteira Nacional de Habilitação; Realizar manutenção preventiva e corretiva dos veículos.	Não há	Lesões, escoriações, fraturas, amputações e morte;	Moderadamente Exposto	Moderado	Baixo
Acidentes	Outros	Habitual / Intermitente	Incidentes e/ou ocasionados no ambiente de trabalho.	Não há	Não há	Lesões, escoriações, fraturas, amputações e morte;	Moderadamente Exposto	Moderado	Baixo
Ergonômico	Postura sentada por longos períodos	Habitual / Permanente	Postura sentada por longos períodos em decorrência do trabalho em escritório.	Realizar a elaboração da AET - Análise Ergonômica do Trabalho; Realizar alternância de postura; Incluir ginástica laboral;	Não há	LER, DORT, dorsalgias, transtornos nas articulações, problemas cardiovasculares, má digestão, redução nos níveis de irrigação no cérebro.	Moderadamente Exposto	Moderado	Baixo
Ausência de Riscos Ocupacionais Específicos									
(F) Físico / (Q) Químico / (B) Biológico									

Este documento foi assinado eletronicamente e/ou digitalmente em conformidade com a MP 2.200-2/2001. Acesse <https://blue.juina.mt.gov.br/portal/prevjuinam#/assinatura> e informe o código bc8a602e-4e95-414a-ae6e-a72a04feddb6, ou leia o QRCode ao lado para validar as assinaturas.



Município de Juína
 Travessa Emmanuel, nº 33, Centro, Juína - MT, CEP 78.320-000
 15.359.201/0001-57
 sst@juina.mt.gov.br



10.4.3 DEPARTAMENTO PROMOÇÃO SOCIAL - GESTÃO

10.4.3.1 Assessor a nível de proteção social

ETAPA DE RECONHECIMENTO E IDENTIFICAÇÃO DE RISCOS										
Setor	SECRETARIA MUNICIPAL ASSISTÊNCIA SOCIAL		Função	Assessor a nível de proteção social			CBO	1114-15		
Posição de Trabalho	DEPARTAMENTO PROMOÇÃO SOCIAL - GESTÃO					Quant. Expostos	1			
Descrição do Ambiente de Trabalho										
Descrição: Prédio construído em alvenaria, cobertura com telha de fibrocimento, piso em cerâmica, iluminação natural (portas e janelas) e artificial (lâmpadas fluorescentes), ventilação natural (portas e janelas) e artificial (ar condicionado).										
Atividades Desenvolvidas		Implementa programas, serviços, projetos da proteção social básica e articula as ações junto à política de Assistência Social e a outras políticas públicas visando o fortalecimento da rede de serviços de Proteção Social Básica e outras competências afins.								
Inventário do Reconhecimento de Riscos Ocupacionais										
Tipo	Fator de Risco	Exposição	Fonte Geradora	Medidas de Controle (Existente)	Medidas de Controle EPI (Existente)	Comprometimento Saúde	METODOLOGIA			
							Exposição	Consequência	Classificação	
Ergonômico	Exigência de postura inadequada	Habitual / Permanente	Mobiliário inadequado	Realizar a elaboração da AET - Análise Ergonômica do Trabalho; Realizar alternância de postura; Incluir ginástica laboral;	Não há	Comprometimento neuromuscular, e/ou osteoarticular, e/ou circulatório e/ou osteomuscular	Moderadamente Exposto	Moderado	Baixo	
Ergonômico	Postura sentada por longos períodos	Habitual / Permanente	Postura sentada por longos períodos em decorrência do trabalho em escritório.	Realizar a elaboração da AET - Análise Ergonômica do Trabalho; Realizar alternância de postura; Incluir ginástica laboral;	Não há	LER, DORT, dorsalgias, transtornos nas articulações, problemas cardiovasculares, má digestão, redução nos níveis de irrigação no cérebro.	Moderadamente Exposto	Moderado	Baixo	
Ausência de Riscos Ocupacionais Específicos										
(F) Físico / (Q) Químico / (B) Biológico / (A) Acidente										



Município de Juína
 Travessa Emmanuel, nº 33, Centro, Juína - MT, CEP 78.320-000
 15.359.201/0001-57
 sst@juina.mt.gov.br



10.4.3.2 Auxiliar de serviços gerais

ETAPA DE RECONHECIMENTO E IDENTIFICAÇÃO DE RISCOS										
Setor	SECRETARIA MUNICIPAL ASSISTÊNCIA SOCIAL		Função	Auxiliar de serviços gerais				CBO	5142-25	
Posição de Trabalho	DEPARTAMENTO PROMOÇÃO SOCIAL - GESTÃO						Quant. Expostos	1		
Descrição do Ambiente de Trabalho										
Descrição: Prédio construído em alvenaria, cobertura com telha de fibrocimento, piso em cerâmica, iluminação natural (portas e janelas) e artificial (lâmpadas fluorescentes), ventilação natural (portas e janelas) e artificial (ar condicionado).										
Atividades Desenvolvidas		Efetuar a limpeza em prédios, pátios, salas, banheiros, e outros locais, varrendo, tirando o pó, encerando, lustrando móveis, lavando vidraças e instalações, arrumando armários e estantes, executar a higienização em salas, móveis, objetos e outros equipamentos. Faz café e chá.								
Inventário do Reconhecimento de Riscos Ocupacionais										
Tipo	Fator de Risco	Exposição	Fonte Geradora	Medidas de Controle (Existente)	Medidas de Controle EPC (Existente)	Medidas de Controle EPI (Existente)	Comprometimento Saúde	METODOLOGIA		
								Exposição	Consequência	Classificação
Acidentes	Queda no piso escorregadio ou molhado.	Habitual / Permanente	Realizar limpeza e higienização do piso	Colocar avisos de piso molhado e/ou remover substâncias derramadas e/ou instalar mecanismos antiderrapantes. Realizar o fornecimento do EPI's e garantir o uso por parte de todos os trabalhadores.	Placa sinalizadora	Bota de PVC	Lesões, escoriações e fraturas.	Moderadamente e Exposto	Moderado	Baixo
Ergonômico	Exigência de flexões de coluna vertebral frequentes	Habitual / Permanente	Realizar flexão da coluna durante a limpeza e higienização do ambiente.	Realizar a elaboração da AET - Análise Ergonômica do Trabalho; Realizar alternância de postura; Incluir ginástica laboral;	Não há	Não há	Comprometimento neuromuscular, e/ou osteoarticular, e/ou circulatório e/ou osteomuscular	Moderadamente e Exposto	Moderado	Baixo



Município de Juína
 Travessa Emmanuel, nº 33, Centro, Juína - MT, CEP 78.320-000
 15.359.201/0001-57
 sst@juina.mt.gov.br



Ergonômico	Frequente deslocamento a pé durante a jornada de trabalho	Habitual / Permanente	Postura de pé por longos períodos ao realizar a limpeza do ambiente.	Realizar a elaboração da AET - Análise Ergonômica do Trabalho; realizar alternância de postura; incluir ginástica laboral; realizar palestra sobre ergonomia.	Não há	Não há	Problemas vasculares e musculares, cansaço físico e hipertensão arterial.	Moderadamente Exposto	Moderado	Baixo
Biológico	Contato com microrganismos	Habitual / Permanente	Limpeza de ambientes, sanitários e retirada de lixos	Realizar o fornecimento do EPI's e garantir o uso por parte de todos os trabalhadores.	Não há	Luva de PVC / Bota de PVC	Doenças infectocontagiosas.	Moderadamente Exposto	Moderado	Baixo
Químico	Produtos de Limpeza Domissanitários	Habitual / Permanente	Produtos de limpeza.	Realizar o fornecimento do EPI's e garantir o uso por parte de todos os trabalhadores.	Não há	Luva de PVC / Bota de PVC	Irritação da pele e olhos; Irritação do trato respiratório; Dermatites.	Moderadamente Exposto	Moderado	Baixo

Ausência de Riscos Ocupacionais Específicos

(F) Físico



Município de Juína
 Travessa Emmanuel, nº 33, Centro, Juína - MT, CEP 78.320-000
 15.359.201/0001-57
 sst@juina.mt.gov.br



10.4.3.3 Coordenador de apoio inst. De deliberação

ETAPA DE RECONHECIMENTO E IDENTIFICAÇÃO DE RISCOS										
Setor	SECRETARIA MUNICIPAL ASSISTÊNCIA SOCIAL		Função	Coordenador de apoio inst. De deliberação			CBO	4101-05		
Posição de Trabalho	DEPARTAMENTO PROMOÇÃO SOCIAL - GESTÃO					Quant. Expostos	1			
Descrição do Ambiente de Trabalho										
Descrição: Prédio construído em alvenaria, cobertura com telha de fibrocimento, piso em cerâmica, iluminação natural (portas e janelas) e artificial (lâmpadas fluorescentes), ventilação natural (portas e janelas) e artificial (ar condicionado).										
Atividades Desenvolvidas		Examinar processos, redigir pareceres e informações, redigir expedientes administrativos, como ofícios, relatórios, revisar quanto ao aspecto redacional, ordens de serviços, instrução, exposições de motivos, projetos de lei, minutas de decretos e outros, atender ao público em geral, e executar outras tarefas afins.								
Inventário do Reconhecimento de Riscos Ocupacionais										
Tipo	Fator de Risco	Exposição	Fonte Geradora	Medidas de Controle (Existente)	Medidas de Controle EPI (Existente)	Comprometimento Saúde	METODOLOGIA			
							Exposição	Consequência	Classificação	
Ergonômico	Exigência de postura inadequada	Habitual / Permanente	Mobiliário inadequado	Realizar a elaboração da AET - Análise Ergonômica do Trabalho; Realizar alternância de postura; Incluir ginástica laboral;	Não há	Comprometimento neuromuscular, e/ou osteoarticular, e/ou circulatório e/ou osteomuscular	Moderadamente Exposto	Moderado	Baixo	
Ergonômico	Postura sentada por longos períodos	Habitual / Permanente	Postura sentada por longos períodos em decorrência do trabalho em escritório.	Realizar a elaboração da AET - Análise Ergonômica do Trabalho; Realizar alternância de postura; Incluir ginástica laboral;	Não há	LER, DORT, dorsalgias, transtornos nas articulações, problemas cardiovasculares, má digestão, redução nos níveis de irrigação no cérebro.	Moderadamente Exposto	Moderado	Baixo	
Ausência de Riscos Ocupacionais Específicos										
(F) Físico / (Q) Químico / (B) Biológico / (A) Acidente										



Município de Juína
 Travessa Emmanuel, nº 33, Centro, Juína - MT, CEP 78.320-000
 15.359.201/0001-57
 sst@juina.mt.gov.br



10.4.3.4 Coordenador de compras e almoxarifado

ETAPA DE RECONHECIMENTO E IDENTIFICAÇÃO DE RISCOS										
Setor	SECRETARIA MUNICIPAL ASSISTÊNCIA SOCIAL		Função	Coordenador de compras e almoxarifado			CBO	4101-05		
Posição de Trabalho	DEPARTAMENTO PROMOÇÃO SOCIAL - GESTÃO					Quant. Expostos	1			
Descrição do Ambiente de Trabalho										
Descrição: Prédio construído em alvenaria, cobertura com telha de fibrocimento, piso em cerâmica, iluminação natural (portas e janelas) e artificial (lâmpadas fluorescentes), ventilação natural (portas e janelas) e artificial (ar condicionado).										
Atividades Desenvolvidas		Confere notas fiscais, confronta notas e pedidos, encaminha materiais para armazenamento, cuida de prazos de entrega dos produtos, solicita reposição de estoque e acompanha pedidos de compra da empresa, administra atendimento a requisições de materiais e controla níveis de estoque.								
Inventário do Reconhecimento de Riscos Ocupacionais										
Tipo	Fator de Risco	Exposição	Fonte Geradora	Medidas de Controle (Existente)	Medidas de Controle EPI (Existente)	Comprometimento Saúde	METODOLOGIA			
							Exposição	Consequência	Classificação	
Ergonômico	Exigência de postura inadequada	Habitual / Permanente	Mobiliário inadequado	Realizar a elaboração da AET - Análise Ergonômica do Trabalho; Realizar alternância de postura; Incluir ginástica laboral;	Não há	Comprometimento neuromuscular, e/ou osteoarticular, e/ou circulatório e/ou osteomuscular	Moderadamente Exposto	Moderado	Baixo	
Ergonômico	Postura sentada por longos períodos	Habitual / Permanente	Postura sentada por longos períodos em decorrência do trabalho em escritório.	Realizar a elaboração da AET - Análise Ergonômica do Trabalho; Realizar alternância de postura; Incluir ginástica laboral;	Não há	LER, DORT, dorsalgias, transtornos nas articulações, problemas cardiovasculares, má digestão, redução nos níveis de irrigação no cérebro.	Moderadamente Exposto	Moderado	Baixo	
Ausência de Riscos Ocupacionais Específicos										
(F) Físico / (Q) Químico / (B) Biológico / (A) Acidente										



Município de Juína
 Travessa Emmanuel, nº 33, Centro, Juína - MT, CEP 78.320-000
 15.359.201/0001-57
 sst@juina.mt.gov.br



10.4.3.5 Coordenador nível proteção social básica

ETAPA DE RECONHECIMENTO E IDENTIFICAÇÃO DE RISCOS									
Setor	SECRETARIA MUNICIPAL ASSISTÊNCIA SOCIAL		Função	Coordenador nível proteção social básica			CBO	2516-05	
Posição de Trabalho	DEPARTAMENTO PROMOÇÃO SOCIAL - GESTÃO					Quant. Expostos	1		
Descrição do Ambiente de Trabalho									
Descrição: Prédio construído em alvenaria, cobertura com telha de fibrocimento, piso em cerâmica, iluminação natural (portas e janelas) e artificial (lâmpadas fluorescentes), ventilação natural (portas e janelas) e artificial (ar condicionado).									
Atividades Desenvolvidas		Elabora, implementa, executa e avalia políticas sociais junto aos órgãos da Administração Pública, direta ou indireta, empresas, entidades e organizações populares, inclusive àquelas voltadas a proteção da criança e do adolescente, elabora, coordena, executa e avalia planos, programas e projetos que sejam do âmbito de atuação do Serviço Social com participação da Sociedade Civil.							
Inventário do Reconhecimento de Riscos Ocupacionais									
Tipo	Fator de Risco	Exposição	Fonte Geradora	Medidas de Controle (Existente)	Medidas de Controle EPI (Existente)	Comprometimento Saúde	METODOLOGIA		
							Exposição	Consequência	Classificação
Ergonômico	Exigência de postura inadequada	Habitual / Permanente	Mobiliário inadequado	Realizar a elaboração da AET - Análise Ergonômica do Trabalho; Realizar alternância de postura; Incluir ginástica laboral;	Não há	Comprometimento neuromuscular, e/ou osteoarticular, e/ou circulatório e/ou osteomuscular	Moderadamente Exposto	Moderado	Baixo
Ergonômico	Postura sentada por longos períodos	Habitual / Permanente	Postura sentada por longos períodos em decorrência do trabalho em escritório.	Realizar a elaboração da AET - Análise Ergonômica do Trabalho; Realizar alternância de postura; Incluir ginástica laboral;	Não há	LER, DORT, dorsalgias, transtornos nas articulações, problemas cardiovasculares, má digestão, redução nos níveis de irrigação no cérebro.	Moderadamente Exposto	Moderado	Baixo
Ausência de Riscos Ocupacionais Específicos									
(F) Físico / (Q) Químico / (B) Biológico / (A) Acidente									



Município de Juína
 Travessa Emmanuel, nº 33, Centro, Juína - MT, CEP 78.320-000
 15.359.201/0001-57
 sst@juina.mt.gov.br



10.4.3.6 Diretor de proteção social básica

ETAPA DE RECONHECIMENTO E IDENTIFICAÇÃO DE RISCOS									
Setor	SECRETARIA MUNICIPAL ASSISTÊNCIA SOCIAL		Função	Diretor de proteção social básica			CBO	1231-05	
Posição de Trabalho	DEPARTAMENTO PROMOÇÃO SOCIAL - GESTÃO					Quant. Expostos	1		
Descrição do Ambiente de Trabalho									
Descrição: Prédio construído em alvenaria, cobertura com telha de fibrocimento, piso em cerâmica, iluminação natural (portas e janelas) e artificial (lâmpadas fluorescentes), ventilação natural (portas e janelas) e artificial (ar condicionado).									
Atividades Desenvolvidas		Promove ações para fortalecer as redes sociais de apoio da família, contribui no combate a estímulos e preconceitos e assegura proteção social imediata e atendimento interdisciplinar às pessoas em situação de violência visando sua integridade física, mental e social, preveni o abandono e a institucionalização e fortalece os vínculos familiares e a capacidade protetiva da família.							
Inventário do Reconhecimento de Riscos Ocupacionais									
Tipo	Fator de Risco	Exposição	Fonte Geradora	Medidas de Controle (Existente)	Medidas de Controle EPI (Existente)	Comprometimento Saúde	METODOLOGIA		
							Exposição	Consequência	Classificação
Ergonômico	Exigência de postura inadequada	Habitual / Permanente	Mobiliário inadequado	Realizar a elaboração da AET - Análise Ergonômica do Trabalho; Realizar alternância de postura; Incluir ginástica laboral;	Não há	Comprometimento neuromuscular, e/ou osteoarticular, e/ou circulatório e/ou osteomuscular	Moderadamente Exposto	Moderado	Baixo
Ergonômico	Postura sentada por longos períodos	Habitual / Permanente	Postura sentada por longos períodos em decorrência do trabalho em escritório.	Realizar a elaboração da AET - Análise Ergonômica do Trabalho; Realizar alternância de postura; Incluir ginástica laboral;	Não há	LER, DORT, dorsalgias, transtornos nas articulações, problemas cardiovasculares, má digestão, redução nos níveis de irrigação no cérebro.	Moderadamente Exposto	Moderado	Baixo
Ausência de Riscos Ocupacionais Específicos									
(F) Físico / (Q) Químico / (B) Biológico / (A) Acidente									



Município de Juína
 Travessa Emmanuel, nº 33, Centro, Juína - MT, CEP 78.320-000
 15.359.201/0001-57
 sst@juina.mt.gov.br



10.4.3.7 Fiscal de obras

ETAPA DE RECONHECIMENTO E IDENTIFICAÇÃO DE RISCOS										
Setor	SECRETARIA MUNICIPAL ASSISTÊNCIA SOCIAL		Função	Fiscal de obras			CBO	2544-05		
Posição de Trabalho	DEPARTAMENTO PROMOÇÃO SOCIAL - GESTÃO					Quant. Expostos	1			
Descrição do Ambiente de Trabalho										
Descrição: Prédio construído em alvenaria, cobertura com telha de fibrocimento, piso em cerâmica, iluminação natural (portas e janelas) e artificial (lâmpadas fluorescentes), ventilação natural (portas e janelas) e artificial (ar condicionado).										
Atividades Desenvolvidas	Realiza funções na casa de apoio, coordena projetos e atividades socioeducacionais na casa de passagem, promove ações de bem estar e desempenha atividades necessárias ou correlatas à eficiência de suas atribuições específicas.									
Inventário do Reconhecimento de Riscos Ocupacionais										
Tipo	Fator de Risco	Exposição	Fonte Geradora	Medidas de Controle (Existente)	Medidas de Controle EPI (Existente)	Comprometimento Saúde	METODOLOGIA			
							Exposição	Consequência	Classificação	
Ergonômico	Exigência de postura inadequada	Habitual / Permanente	Mobiliário inadequado	Realizar a elaboração da AET - Análise Ergonômica do Trabalho; Realizar alternância de postura; Incluir ginástica laboral;	Não há	Comprometimento neuromuscular, e/ou osteoarticular, e/ou circulatório e/ou osteomuscular	Moderadamente Exposto	Moderado	Baixo	
Ergonômico	Postura sentada por longos períodos	Habitual / Permanente	Postura sentada por longos períodos em decorrência do trabalho em escritório.	Realizar a elaboração da AET - Análise Ergonômica do Trabalho; Realizar alternância de postura; Incluir ginástica laboral;	Não há	LER, DORT, dorsalgias, transtornos nas articulações, problemas cardiovasculares, má digestão, redução nos níveis de irrigação no cérebro.	Moderadamente Exposto	Moderado	Baixo	
Ausência de Riscos Ocupacionais Específicos										
(F) Físico / (Q) Químico / (B) Biológico / (A) Acidente										



Município de Juína
 Travessa Emmanuel, nº 33, Centro, Juína - MT, CEP 78.320-000
 15.359.201/0001-57
 sst@juina.mt.gov.br



10.4.3.8 Monitor serviços socio educativos

ETAPA DE RECONHECIMENTO E IDENTIFICAÇÃO DE RISCOS									
Setor	SECRETARIA MUNICIPAL ASSISTÊNCIA SOCIAL		Função	Monitor serviços socio educativos			CBO	3331-10	
Posição de Trabalho	DEPARTAMENTO PROMOÇÃO SOCIAL - GESTÃO					Quant. Expostos	1		
Descrição do Ambiente de Trabalho									
Descrição: Prédio construído em alvenaria, cobertura com telha de fibrocimento, piso em cerâmica, iluminação natural (portas e janelas) e artificial (lâmpadas fluorescentes), ventilação natural (portas e janelas) e artificial (ar condicionado).									
Atividades Desenvolvidas		Executa sob supervisão técnica atividades socioeducativas nos programas e projetos na área da assistência social, voltados as crianças e adolescentes em situação de vulnerabilidade que mantem vínculo com a família e comunidade, executa atividades de orientação e recreação infantil, executar atividades diárias lúdicas e recreativas, trabalhos educacionais e artes diversas e monitora a frequência diária e mensal das crianças e adolescentes, executar tarefas e atividades e técnicas pedagógicas, que dão suporte aos projetos do município na sua área de atuação profissional, entre outras atividades correlatas.							
Inventário do Reconhecimento de Riscos Ocupacionais									
Tipo	Fator de Risco	Exposição	Fonte Geradora	Medidas de Controle (Existente)	Medidas de Controle EPI (Existente)	Comprometimento Saúde	METODOLOGIA		
							Exposição	Consequência	Classificação
Ergonômico	Exigência de postura inadequada	Habitual / Permanente	Mobiliário inadequado	Realizar a elaboração da AET - Análise Ergonômica do Trabalho; Realizar alternância de postura; Incluir ginástica laboral;	Não há	Comprometimento neuromuscular, e/ou osteoarticular, e/ou circulatório e/ou osteomuscular	Moderadamente Exposto	Moderado	Baixo
Ergonômico	Postura sentada por longos períodos	Habitual / Permanente	Postura sentada por longos períodos em decorrência do trabalho em escritório.	Realizar a elaboração da AET - Análise Ergonômica do Trabalho; Realizar alternância de postura; Incluir ginástica laboral;	Não há	LER, DORT, dorsalgias, transtornos nas articulações, problemas cardiovasculares, má digestão, redução nos níveis de irrigação no cérebro.	Moderadamente Exposto	Moderado	Baixo
Ausência de Riscos Ocupacionais Específicos									
(F) Físico / (Q) Químico / (B) Biológico / (A) Acidente									



Município de Juína
 Travessa Emmanuel, nº 33, Centro, Juína - MT, CEP 78.320-000
 15.359.201/0001-57
 sst@juina.mt.gov.br



10.4.4 DIR. PROTEÇÃO SOCIAL BÁSICA - CRAS

10.4.4.1 Assistente social

ETAPA DE RECONHECIMENTO E IDENTIFICAÇÃO DE RISCOS									
Setor	SECRETARIA MUNICIPAL ASSISTÊNCIA SOCIAL		Função	Assistente social			CBO	2516-05	
Posição de Trabalho	DIR. PROTEÇÃO SOCIAL BÁSICA - CRAS					Quant. Expostos	1		
Descrição do Ambiente de Trabalho									
Descrição: Prédio construído em alvenaria, cobertura com telha de fibrocimento, piso em cerâmica, iluminação natural (portas e janelas) e artificial (lâmpadas fluorescentes), ventilação natural (portas e janelas) e artificial (ar condicionado).									
Atividades Desenvolvidas		Elabora, implementa, executa e avalia políticas sociais junto aos órgãos da Administração Pública, direta ou indireta, empresas, entidades e organizações populares, inclusive àquelas voltadas a proteção da criança e do adolescente e elabora, coordena, executa e avalia planos, programas e projetos que sejam do âmbito de atuação do Serviço Social com participação da Sociedade Civil.							
Inventário do Reconhecimento de Riscos Ocupacionais									
Tipo	Fator de Risco	Exposição	Fonte Geradora	Medidas de Controle (Existente)	Medidas de Controle EPI (Existente)	Comprometimento Saúde	METODOLOGIA		
							Exposição	Consequência	Classificação
Ergonômico	Exigência de postura inadequada	Habitual / Permanente	Mobiliário inadequado	Realizar a elaboração da AET - Análise Ergonômica do Trabalho; Realizar alternância de postura; Incluir ginástica laboral;	Não há	Comprometimento neuromuscular, e/ou osteoarticular, e/ou circulatório e/ou osteomuscular	Moderadamente Exposto	Moderado	Baixo
Ergonômico	Postura sentada por longos períodos	Habitual / Permanente	Postura sentada por longos períodos em decorrência do trabalho em escritório.	Realizar a elaboração da AET - Análise Ergonômica do Trabalho; Realizar alternância de postura; Incluir ginástica laboral;	Não há	LER, DORT, dorsalgias, transtornos nas articulações, problemas cardiovasculares, má digestão, redução nos níveis de irrigação no cérebro.	Moderadamente Exposto	Moderado	Baixo
Ausência de Riscos Ocupacionais Específicos									
(F) Físico / (Q) Químico / (B) Biológico / (A) Acidente									

Este documento foi assinado eletronicamente e/ou digitalmente em conformidade com a MP 2.200-2/2001. Acesse <https://blue.juina.mt.gov.br/portal/prefjuinamnt#/assinatura> e informe o código bc8a602e-4e95-414a-ae6e-a72a04feddb6, ou leia o QRCode ao lado para validar as assinaturas.



Município de Juína
 Travessa Emmanuel, nº 33, Centro, Juína - MT, CEP 78.320-000
 15.359.201/0001-57
 sst@juina.mt.gov.br



10.4.4.2 Auxiliar de serviços gerais

ETAPA DE RECONHECIMENTO E IDENTIFICAÇÃO DE RISCOS										
Setor	SECRETARIA MUNICIPAL ASSISTÊNCIA SOCIAL		Função	Auxiliar de serviços gerais				CBO	5142-25	
Posição de Trabalho	DIR. PROTEÇÃO SOCIAL BÁSICA - CRAS						Quant. Expostos	3		
Descrição do Ambiente de Trabalho										
Descrição: Prédio construído em alvenaria, cobertura com telha de fibrocimento, piso em cerâmica, iluminação natural (portas e janelas) e artificial (lâmpadas fluorescentes), ventilação natural (portas e janelas) e artificial (ar condicionado).										
Atividades Desenvolvidas		Efetuar a limpeza em prédios, pátios, salas, banheiros, e outros locais, varrendo, tirando o pó, encerando, lustrando móveis, lavando vidraças e instalações, arrumando armários e estantes, executar a higienização em salas, móveis, objetos e outros equipamentos. Faz café e chá.								
Inventário do Reconhecimento de Riscos Ocupacionais										
Tipo	Fator de Risco	Exposição	Fonte Geradora	Medidas de Controle (Existente)	Medidas de Controle EPC (Existente)	Medidas de Controle EPI (Existente)	Comprometimento Saúde	METODOLOGIA		
								Exposição	Consequência	Classificação
Acidentes	Queda no piso escorregadio ou molhado.	Habitual / Permanente	Realizar limpeza e higienização do piso	Colocar avisos de piso molhado e/ou remover substâncias derramadas e/ou instalar mecanismos antiderrapantes. Realizar o fornecimento do EPI's e garantir o uso por parte de todos os trabalhadores.	Placa sinalizadora	Bota de PVC	Lesões, escoriações e fraturas.	Moderadamente e Exposto	Moderado	Baixo
Ergonômico	Exigência de flexões de coluna vertebral frequentes	Habitual / Permanente	Realizar flexão da coluna durante a limpeza e higienização do ambiente.	Realizar a elaboração da AET - Análise Ergonômica do Trabalho; Realizar alternância de postura; Incluir ginástica laboral;	Não há	Não há	Comprometimento neuromuscular, e/ou osteoarticular, e/ou circulatório e/ou osteomuscular	Moderadamente e Exposto	Moderado	Baixo



Município de Juína
 Travessa Emmanuel, nº 33, Centro, Juína - MT, CEP 78.320-000
 15.359.201/0001-57
 sst@juina.mt.gov.br



Ergonômico	Frequente deslocamento a pé durante a jornada de trabalho	Habitual / Permanente	Postura de pé por longos períodos ao realizar a limpeza do ambiente.	Realizar a elaboração da AET - Análise Ergonômica do Trabalho; realizar alternância de postura; incluir ginástica laboral; realizar palestra sobre ergonomia.	Não há	Não há	Problemas vasculares e musculares, cansaço físico e hipertensão arterial.	Moderadamente Exposto	Moderado	Baixo
Biológico	Contato com microrganismos	Habitual / Permanente	Limpeza de ambientes, sanitários e retirada de lixos	Realizar o fornecimento do EPI's e garantir o uso por parte de todos os trabalhadores.	Não há	Luva de PVC / Bota de PVC	Doenças infectocontagiosas.	Moderadamente Exposto	Moderado	Baixo
Químico	Produtos de Limpeza Domissanitários	Habitual / Permanente	Produtos de limpeza.	Realizar o fornecimento do EPI's e garantir o uso por parte de todos os trabalhadores.	Não há	Luva de PVC / Bota de PVC	Irritação da pele e olhos; Irritação do trato respiratório; Dermatites.	Moderadamente Exposto	Moderado	Baixo

Ausência de Riscos Ocupacionais Específicos

(F) Físico



Município de Juína
 Travessa Emmanuel, nº 33, Centro, Juína - MT, CEP 78.320-000
 15.359.201/0001-57
 sst@juina.mt.gov.br



10.4.4.3 Diretor de políticas públicas grupos vulneráveis

ETAPA DE RECONHECIMENTO E IDENTIFICAÇÃO DE RISCOS									
Setor	SECRETARIA MUNICIPAL ASSISTÊNCIA SOCIAL		Função	Diretor de políticas públicas grupos vulneráveis			CBO	1231-05	
Posição de Trabalho	DIR. PROTEÇÃO SOCIAL BÁSICA - CRAS					Quant. Expostos	1		
Descrição do Ambiente de Trabalho									
Descrição: Prédio construído em alvenaria, cobertura com telha de fibrocimento, piso em cerâmica, iluminação natural (portas e janelas) e artificial (lâmpadas fluorescentes), ventilação natural (portas e janelas) e artificial (ar condicionado).									
Atividades Desenvolvidas		Realiza serviços, programas e projetos de prevenção de risco e assistência básica para pessoas em situação de risco ou vulnerabilidade social e demais atividades conforme a necessidade da secretaria, e outras competências afins.							
Inventário do Reconhecimento de Riscos Ocupacionais									
Tipo	Fator de Risco	Exposição	Fonte Geradora	Medidas de Controle (Existente)	Medidas de Controle EPI (Existente)	Comprometimento Saúde	METODOLOGIA		
							Exposição	Consequência	Classificação
Ergonômico	Exigência de postura inadequada	Habitual / Permanente	Mobiliário inadequado	Realizar a elaboração da AET - Análise Ergonômica do Trabalho; Realizar alternância de postura; Incluir ginástica laboral;	Não há	Comprometimento neuromuscular, e/ou osteoarticular, e/ou circulatório e/ou osteomuscular	Moderadamente Exposto	Moderado	Baixo
Ergonômico	Postura sentada por longos períodos	Habitual / Permanente	Postura sentada por longos períodos em decorrência do trabalho em escritório.	Realizar a elaboração da AET - Análise Ergonômica do Trabalho; Realizar alternância de postura; Incluir ginástica laboral;	Não há	LER, DORT, dorsalgias, transtornos nas articulações, problemas cardiovasculares, má digestão, redução nos níveis de irrigação no cérebro.	Moderadamente Exposto	Moderado	Baixo
Ausência de Riscos Ocupacionais Específicos									
(F) Físico / (Q) Químico / (B) Biológico / (A) Acidente									



Município de Juína
 Travessa Emmanuel, nº 33, Centro, Juína - MT, CEP 78.320-000
 15.359.201/0001-57
 sst@juina.mt.gov.br



10.4.4.4 Diretor de políticas públicas grupos vulneráveis

ETAPA DE RECONHECIMENTO E IDENTIFICAÇÃO DE RISCOS									
Setor	SECRETARIA MUNICIPAL ASSISTÊNCIA SOCIAL		Função	Orientador educacional			CBO	2394-10	
Posição de Trabalho	DIR. PROTEÇÃO SOCIAL BÁSICA - CRAS					Quant. Expostos	1		
Descrição do Ambiente de Trabalho									
Descrição: Prédio construído em alvenaria, cobertura com telha de fibrocimento, piso em cerâmica, iluminação natural (portas e janelas) e artificial (lâmpadas fluorescentes), ventilação natural (portas e janelas) e artificial (ar condicionado).									
Atividades Desenvolvidas		Atua com a gestão de equipes, supervisionando os setores que lhe são afetos, dando assessoria ao diretor, podendo elaborar relatórios gerenciais e conduzir reuniões de recursos materiais e financeiros, providenciando meios para que as atividades sejam desenvolvidas em conformidade com as normas e procedimentos técnicos que são afetas, realiza reunião mensal com a equipe para acompanhamento das tarefas e integrar se nos trabalhos da Secretaria, acompanhando as atividades, apresentando subsídios, sugestões e medidas que se fazem necessárias ao aperfeiçoamento ou melhor execução das tarefas, propõem soluções aos problemas decorrentes do trabalho e executa outras atividades correlatas							
Inventário do Reconhecimento de Riscos Ocupacionais									
Tipo	Fator de Risco	Exposição	Fonte Geradora	Medidas de Controle (Existente)	Medidas de Controle EPI (Existente)	Comprometimento Saúde	METODOLOGIA		
							Exposição	Consequência	Classificação
Ergonômico	Exigência de postura inadequada	Habitual / Permanente	Mobiliário inadequado	Realizar a elaboração da AET - Análise Ergonômica do Trabalho; Realizar alternância de postura; Incluir ginástica laboral;	Não há	Comprometimento neuromuscular, e/ou osteoarticular, e/ou circulatório e/ou osteomuscular	Moderadamente Exposto	Moderado	Baixo
Ergonômico	Postura sentada por longos períodos	Habitual / Permanente	Postura sentada por longos períodos em decorrência do trabalho em escritório.	Realizar a elaboração da AET - Análise Ergonômica do Trabalho; Realizar alternância de postura; Incluir ginástica laboral;	Não há	LER, DORT, dorsalgias, transtornos nas articulações, problemas cardiovasculares, má digestão, redução nos níveis de irrigação no cérebro.	Moderadamente Exposto	Moderado	Baixo
Ausência de Riscos Ocupacionais Específicos									
(F) Físico / (Q) Químico / (B) Biológico / (A) Acidente									



Município de Juína
 Travessa Emmanuel, nº 33, Centro, Juína - MT, CEP 78.320-000
 15.359.201/0001-57
 sst@juina.mt.gov.br



10.4.4.5 Psicólogo

ETAPA DE RECONHECIMENTO E IDENTIFICAÇÃO DE RISCOS										
Setor	SECRETARIA MUNICIPAL ASSISTÊNCIA SOCIAL		Função	Psicólogo (a)			CBO	2515-10		
Posição de Trabalho	DIR. PROTEÇÃO SOCIAL BÁSICA - CRAS					Quant. Expostos	1			
Descrição do Ambiente de Trabalho										
Descrição: Prédio construído em alvenaria, cobertura com telha de fibrocimento, piso em cerâmica, iluminação natural (portas e janelas) e artificial (lâmpadas fluorescentes), ventilação natural (portas e janelas) e artificial (ar condicionado).										
Atividades Desenvolvidas		Desenvolve diagnóstico organizacional e psicossocial no setor em que atua visando à identificação de necessidades e da clientela alvo de sua atuação, planeja, desenvolve, executa, acompanhar, valida e avalia estratégias de intervenções psicossociais diversas, a partir das necessidades e clientelas identificadas, participa, dentro de sua especialidade, de equipes multidisciplinares e programas de ação comunitária visando à construção de uma ação integrada, realiza treinamento, palestras e cursos na área de atuação, quando solicitado. Desenvolver outras atividades que visem à preservação, promoção, recuperação, reabilitação da saúde mental, assessora, presta consultoria, e da pareceres dentro de uma perspectiva psicossocial, faz acompanhamento de equipes e interveem em situações de conflitos.								
Inventário do Reconhecimento de Riscos Ocupacionais										
Tipo	Fator de Risco	Exposição	Fonte Geradora	Medidas de Controle (Existente)	Medidas de Controle EPI (Existente)	Comprometimento Saúde	METODOLOGIA			
							Exposição	Consequência	Classificação	
Ergonômico	Exigência de postura inadequada	Habitual / Permanente	Mobiliário inadequado	Realizar a elaboração da AET - Análise Ergonômica do Trabalho; Realizar alternância de postura; Incluir ginástica laboral;	Não há	Comprometimento neuromuscular, e/ou osteoarticular, e/ou circulatório e/ou osteomuscular	Moderadamente Exposto	Moderado	Baixo	
Ergonômico	Postura sentada por longos períodos	Habitual / Permanente	Postura sentada por longos períodos em decorrência do trabalho em escritório.	Realizar a elaboração da AET - Análise Ergonômica do Trabalho; Realizar alternância de postura; Incluir ginástica laboral;	Não há	LER, DORT, dorsalgias, transtornos nas articulações, problemas cardiovasculares, má digestão, redução nos níveis de irrigação no cérebro.	Moderadamente Exposto	Moderado	Baixo	
Ausência de Riscos Ocupacionais Específicos										
(F) Físico / (Q) Químico / (B) Biológico / (A) Acidente										



Município de Juína
 Travessa Emmanuel, nº 33, Centro, Juína - MT, CEP 78.320-000
 15.359.201/0001-57
 sst@juina.mt.gov.br



10.4.5 DIR. PROTEÇÃO SOCIAL ESPECIAL - CREAS

10.4.5.1 Auxiliar de serviços gerais

ETAPA DE RECONHECIMENTO E IDENTIFICAÇÃO DE RISCOS											
Setor	SECRETARIA MUNICIPAL ASSISTÊNCIA SOCIAL	Função	Auxiliar de serviços gerais				CBO	5142-25			
Posição de Trabalho	DIR. PROTEÇÃO SOCIAL ESPECIAL - CREAS					Quant. Expostos	1				
Descrição do Ambiente de Trabalho											
Descrição: Prédio construído em alvenaria, cobertura com telha de fibrocimento, piso em cerâmica, iluminação natural (portas e janelas) e artificial (lâmpadas fluorescentes), ventilação natural (portas e janelas) e artificial (ar condicionado).											
Atividades Desenvolvidas		Efetuar a limpeza em prédios, pátios, salas, banheiros, e outros locais, varrendo, tirando o pó, encerando, lustrando móveis, lavando vidraças e instalações, arrumando armários e estantes, executar a higienização em salas, móveis, objetos e outros equipamentos. Faz café e chá.									
Inventário do Reconhecimento de Riscos Ocupacionais											
Tipo	Fator de Risco	Exposição	Fonte Geradora	Medidas de Controle (Existente)	Medidas de Controle EPC (Existente)	Medidas de Controle EPI (Existente)	Comprometimento Saúde	METODOLOGIA			
								Exposição	Consequência	Classificação	
Acidentes	Queda no piso escorregadio ou molhado.	Habitual / Permanente	Realizar limpeza e higienização do piso	Colocar avisos de piso molhado e/ou remover substâncias derramadas e/ou instalar mecanismos antiderrapantes. Realizar o fornecimento do EPI's e garantir o uso por parte de todos os trabalhadores.	Placa sinalizadora	Bota de PVC	Lesões, escoriações e fraturas.	Moderadamente Exposto	Moderado	Baixo	
Ergonômico	Exigência de flexões de coluna vertebral frequentes	Habitual / Permanente	Realizar flexão da coluna durante a limpeza e higienização do ambiente.	Realizar a elaboração da AET - Análise Ergonômica do Trabalho; Realizar alternância de postura; Incluir ginástica laboral;	Não há	Não há	Comprometimento neuromuscular, e/ou osteoarticular, e/ou circulatório e/ou osteomuscular	Moderadamente Exposto	Moderado	Baixo	



Município de Juína
 Travessa Emmanuel, nº 33, Centro, Juína - MT, CEP 78.320-000
 15.359.201/0001-57
 sst@juina.mt.gov.br



Ergonômico	Frequente deslocamento a pé durante a jornada de trabalho	Habitual / Permanente	Postura de pé por longos períodos ao realizar a limpeza do ambiente.	Realizar a elaboração da AET - Análise Ergonômica do Trabalho; realizar alternância de postura; incluir ginástica laboral; realizar palestra sobre ergonomia.	Não há	Não há	Problemas vasculares e musculares, cansaço físico e hipertensão arterial.	Moderadamente Exposto	Moderado	Baixo
Biológico	Contato com microrganismos	Habitual / Permanente	Limpeza de ambientes, sanitários e retirada de lixos	Realizar o fornecimento do EPI's e garantir o uso por parte de todos os trabalhadores.	Não há	Luva de PVC / Bota de PVC	Doenças infectocontagiosas.	Moderadamente Exposto	Moderado	Baixo
Químico	Produtos de Limpeza Domissanitários	Habitual / Permanente	Produtos de limpeza.	Realizar o fornecimento do EPI's e garantir o uso por parte de todos os trabalhadores.	Não há	Luva de PVC / Bota de PVC	Irritação da pele e olhos; Irritação do trato respiratório; Dermatites.	Moderadamente Exposto	Moderado	Baixo

Ausência de Riscos Ocupacionais Específicos

(F) Físico



Município de Juína
 Travessa Emmanuel, nº 33, Centro, Juína - MT, CEP 78.320-000
 15.359.201/0001-57
 sst@juina.mt.gov.br



10.4.5.2 Monitor de serviços socio educativos

ETAPA DE RECONHECIMENTO E IDENTIFICAÇÃO DE RISCOS									
Setor	SECRETARIA MUNICIPAL ASSISTÊNCIA SOCIAL		Função	Monitor serviços socio educativos			CBO	3331-10	
Posição de Trabalho	DIR. PROTEÇÃO SOCIAL ESPECIAL - CREAS					Quant. Expostos	1		
Descrição do Ambiente de Trabalho									
Descrição: Prédio construído em alvenaria, cobertura com telha de fibrocimento, piso em cerâmica, iluminação natural (portas e janelas) e artificial (lâmpadas fluorescentes), ventilação natural (portas e janelas) e artificial (ar condicionado).									
Atividades Desenvolvidas		Executa sob supervisão técnica atividades socioeducativas nos programas e projetos na área da assistência social, voltados as crianças e adolescentes em situação de vulnerabilidade que mantem vínculo com a família e comunidade, executa atividades de orientação e recreação infantil, executar atividades diárias lúdicas e recreativas, trabalhos educacionais e artes diversas e monitora a frequência diária e mensal das crianças e adolescentes, executar tarefas e atividades e técnicas pedagógicas, que dão suporte aos projetos do município na sua área de atuação profissional, entre outras atividades correlatas.							
Inventário do Reconhecimento de Riscos Ocupacionais									
Tipo	Fator de Risco	Exposição	Fonte Geradora	Medidas de Controle (Existente)	Medidas de Controle EPI (Existente)	Comprometimento Saúde	METODOLOGIA		
							Exposição	Consequência	Classificação
Ergonômico	Exigência de postura inadequada	Habitual / Permanente	Mobiliário inadequado	Realizar a elaboração da AET - Análise Ergonômica do Trabalho; Realizar alternância de postura; Incluir ginástica laboral;	Não há	Comprometimento neuromuscular, e/ou osteoarticular, e/ou circulatório e/ou osteomuscular	Moderadamente Exposto	Moderado	Baixo
Ergonômico	Postura sentada por longos períodos	Habitual / Permanente	Postura sentada por longos períodos em decorrência do trabalho em escritório.	Realizar a elaboração da AET - Análise Ergonômica do Trabalho; Realizar alternância de postura; Incluir ginástica laboral;	Não há	LER, DORT, dorsalgias, transtornos nas articulações, problemas cardiovasculares, má digestão, redução nos níveis de irrigação no cérebro.	Moderadamente Exposto	Moderado	Baixo
Ausência de Riscos Ocupacionais Específicos									
(F) Físico / (Q) Químico / (B) Biológico / (A) Acidente									



Município de Juína
 Travessa Emmanuel, nº 33, Centro, Juína - MT, CEP 78.320-000
 15.359.201/0001-57
 sst@juina.mt.gov.br



10.4.5.3 Motorista

ETAPA DE RECONHECIMENTO E IDENTIFICAÇÃO DE RISCOS									
Setor	SECRETARIA MUNICIPAL ASSISTÊNCIA SOCIAL		Função	Motorista			CBO	7823-05	
Posição de Trabalho	DIR. PROTEÇÃO SOCIAL ESPECIAL - CREAS					Quant. Expostos	1		
Descrição do Ambiente de Trabalho									
Descrição: Prédio construído em alvenaria, cobertura com telha de fibrocimento, piso em cerâmica, iluminação natural (portas e janelas) e artificial (lâmpadas fluorescentes), ventilação natural (portas e janelas) e artificial (ar condicionado).									
Atividades Desenvolvidas		Dirigi veículos leves, de transporte de passageiros, verifica diariamente as condições de funcionamento do veículo, antes de sua utilização como pneus, água do radiador, bateria, nível de óleo, sinaleiros, freios, embreagem, faróis, abastecimento de combustível, etc. Verifica se a documentação do veículo, zela pela segurança de passageiros, mantém o veículo limpo, leva à manutenção, observa os períodos de revisão e manutenção preventiva do veículo, recolhe o veículo após o serviço, deixando o corretamente estacionado e fechado, auxiliar no carregamento e descarregamento de volumes, auxiliar na distribuição de volumes, de acordo com as normas e roteiros pré estabelecidos, conduzir os servidores da prefeitura, em lugar e hora determinados, conforme itinerário estabelecido ou instruções específicas e executar outras atribuições afins.							
Tipo	Fator de Risco	Exposição	Fonte Geradora	Medidas de Controle (Existente)	Medidas de Controle EPI (Existente)	Comprometimento Saúde	METODOLOGIA		
							Exposição	Consequência	Classificação
Acidentes	Condução de veículos de qualquer natureza em vias públicas	Habitual Permanente	Condução de veículos de qualquer natureza.	CHN - Carteira Nacional de Habilitação; Realizar manutenção preventiva e corretiva dos veículos.	Não há	Lesões, escoriações, fraturas, amputações e morte;	Moderadamente Exposto	Moderado	Baixo
Acidentes	Outros	Habitual Intermitente	Incidentes e/ou acidentes ocasionados no ambiente de trabalho.	Não há	Não há	Lesões, escoriações, fraturas, amputações e morte;	Moderadamente Exposto	Moderado	Baixo
Ergonômico	Postura sentada por longos períodos	Habitual Permanente	Postura sentada por longos períodos em decorrência do trabalho em escritório.	Realizar a elaboração da AET - Análise Ergonômica do Trabalho; Realizar alternância de postura; Incluir ginástica laboral;	Não há	LER, DORT, dorsalgias, transtornos nas articulações, problemas cardiovasculares, má digestão, redução nos níveis de irrigação no cérebro.	Moderadamente Exposto	Moderado	Baixo
Ausência de Riscos Ocupacionais Específicos									
(F) Físico / (Q) Químico / (B) Biológico									



Município de Juína
 Travessa Emmanuel, nº 33, Centro, Juína - MT, CEP 78.320-000
 15.359.201/0001-57
 sst@juina.mt.gov.br



10.4.5.4 Psicólogo

ETAPA DE RECONHECIMENTO E IDENTIFICAÇÃO DE RISCOS										
Setor	SECRETARIA MUNICIPAL ASSISTÊNCIA SOCIAL		Função	Psicólogo (a)			CBO	2515-10		
Posição de Trabalho	DIR. PROTEÇÃO SOCIAL ESPECIAL - CREAS					Quant. Expostos	1			
Descrição do Ambiente de Trabalho										
Descrição: Prédio construído em alvenaria, cobertura com telha de fibrocimento, piso em cerâmica, iluminação natural (portas e janelas) e artificial (lâmpadas fluorescentes), ventilação natural (portas e janelas) e artificial (ar condicionado).										
Atividades Desenvolvidas		Desenvolve diagnóstico organizacional e psicossocial no setor em que atua visando à identificação de necessidades e da clientela alvo de sua atuação, planeja, desenvolve, executa, acompanhar, valida e avalia estratégias de intervenções psicossociais diversas, a partir das necessidades e clientelas identificadas, participa, dentro de sua especialidade, de equipes multidisciplinares e programas de ação comunitária visando à construção de uma ação integrada, realiza treinamento, palestras e cursos na área de atuação, quando solicitado. Desenvolver outras atividades que visem à preservação, promoção, recuperação, reabilitação da saúde mental, assessora, presta consultoria, e da pareceres dentro de uma perspectiva psicossocial, faz acompanhamento de equipes e intervem em situações de conflitos.								
Inventário do Reconhecimento de Riscos Ocupacionais										
Tipo	Fator de Risco	Exposição	Fonte Geradora	Medidas de Controle (Existente)	Medidas de Controle EPI (Existente)	Comprometimento Saúde	METODOLOGIA			
							Exposição	Consequência	Classificação	
Ergonômico	Exigência de postura inadequada	Habitual / Permanente	Mobiliário inadequado	Realizar a elaboração da AET - Análise Ergonômica do Trabalho; Realizar alternância de postura; Incluir ginástica laboral;	Não há	Comprometimento neuromuscular, e/ou osteoarticular, e/ou circulatório e/ou osteomuscular	Moderadamente Exposto	Moderado	Baixo	
Ergonômico	Postura sentada por longos períodos	Habitual / Permanente	Postura sentada por longos períodos em decorrência do trabalho em escritório.	Realizar a elaboração da AET - Análise Ergonômica do Trabalho; Realizar alternância de postura; Incluir ginástica laboral;	Não há	LER, DORT, dorsalgias, transtornos nas articulações, problemas cardiovasculares, má digestão, redução nos níveis de irrigação no cérebro.	Moderadamente Exposto	Moderado	Baixo	
Ausência de Riscos Ocupacionais Específicos										
(F) Físico / (Q) Químico / (B) Biológico / (A) Acidente										



Município de Juína
 Travessa Emmanuel, nº 33, Centro, Juína - MT, CEP 78.320-000
 15.359.201/0001-57
 sst@juina.mt.gov.br



10.4.6 DIR. PROTEÇÃO SOCIAL ESPECIAL – LAR CRIANÇA

10.4.6.1 Auxiliar de serviços gerais

ETAPA DE RECONHECIMENTO E IDENTIFICAÇÃO DE RISCOS										
Setor	SECRETARIA MUNICIPAL ASSISTÊNCIA SOCIAL	Função	Auxiliar de serviços gerais				CBO	5142-25		
Posição de Trabalho	DIR. PROTEÇÃO SOCIAL ESPECIAL - LAR CRIANÇA					Quant. Expostos	6			
Descrição do Ambiente de Trabalho										
Descrição: Prédio construído em alvenaria, cobertura com telha de fibrocimento, piso em cerâmica, iluminação natural (portas e janelas) e artificial (lâmpadas fluorescentes), ventilação natural (portas e janelas) e artificial (ar condicionado).										
Atividades Desenvolvidas		Efetuar a limpeza em prédios, pátios, salas, banheiros, e outros locais, varrendo, tirando o pó, encerando, lustrando móveis, lavando vidraças e instalações, arrumando armários e estantes, executar a higienização em salas, móveis, objetos e outros equipamentos. Faz café e chá.								
Inventário do Reconhecimento de Riscos Ocupacionais										
Tipo	Fator de Risco	Exposição	Fonte Geradora	Medidas de Controle (Existente)	Medidas de Controle EPC (Existente)	Medidas de Controle EPI (Existente)	Comprometimento Saúde	METODOLOGIA		
								Exposição	Consequência	Classificação
Acidentes	Queda no piso escorregadio ou molhado.	Habitual / Permanente	Realizar limpeza e higienização do piso	Colocar avisos de piso molhado e/ou remover substâncias derramadas e/ou instalar mecanismos antiderrapantes. Realizar o fornecimento do EPI's e garantir o uso por parte de todos os trabalhadores.	Placa sinalizadora	Bota de PVC	Lesões, escoriações e fraturas.	Moderadamente Exposto	Moderado	Baixo
Ergonômico	Exigência de flexões de coluna vertebral frequentes	Habitual / Permanente	Realizar flexão da coluna durante a limpeza e higienização do ambiente.	Realizar a elaboração da AET - Análise Ergonômica do Trabalho; Realizar alternância de postura; Incluir ginástica laboral;	Não há	Não há	Comprometimento neuromuscular, e/ou osteoarticular, e/ou circulatório e/ou osteomuscular	Moderadamente Exposto	Moderado	Baixo

Este documento foi assinado eletronicamente e/ou digitalmente em conformidade com a MP 2.200-2/2001. Acesse <https://blue.juina.mt.gov.br/portal/prejuinam#/assinatura> e informe o código bc8a602e-4e95-414a-ae6e-a72a04feddb6, ou leia o QRCode ao lado para validar as assinaturas.



Município de Juína
 Travessa Emmanuel, nº 33, Centro, Juína - MT, CEP 78.320-000
 15.359.201/0001-57
 sst@juina.mt.gov.br



Ergonômico	Frequente deslocamento a pé durante a jornada de trabalho	Habitual / Permanente	Postura de pé por longos períodos ao realizar a limpeza do ambiente.	Realizar a elaboração da AET - Análise Ergonômica do Trabalho; realizar alternância de postura; incluir ginástica laboral; realizar palestra sobre ergonomia.	Não há	Não há	Problemas vasculares e musculares, cansaço físico e hipertensão arterial.	Moderadamente Exposto	Moderado	Baixo
Biológico	Contato com microrganismos	Habitual / Permanente	Limpeza de ambientes, sanitários e retirada de lixos	Realizar o fornecimento do EPI's e garantir o uso por parte de todos os trabalhadores.	Não há	Luva de PVC / Bota de PVC	Doenças infectocontagiosas.	Moderadamente Exposto	Moderado	Baixo
Químico	Produtos de Limpeza Domissanitários	Habitual / Permanente	Produtos de limpeza.	Realizar o fornecimento do EPI's e garantir o uso por parte de todos os trabalhadores.	Não há	Luva de PVC / Bota de PVC	Irritação da pele e olhos; Irritação do trato respiratório; Dermatites.	Moderadamente Exposto	Moderado	Baixo

Ausência de Riscos Ocupacionais Específicos

(F) Físico



Município de Juína
 Travessa Emmanuel, nº 33, Centro, Juína - MT, CEP 78.320-000
 15.359.201/0001-57
 sst@juina.mt.gov.br



10.4.6.2 Diretor de proteção social especial

ETAPA DE RECONHECIMENTO E IDENTIFICAÇÃO DE RISCOS									
Setor	SECRETARIA MUNICIPAL ASSISTÊNCIA SOCIAL		Função	Diretor de proteção social especial			CBO	1231-05	
Posição de Trabalho	DIR. PROTEÇÃO SOCIAL ESPECIAL - LAR CRIANÇA					Quant. Expostos	1		
Descrição do Ambiente de Trabalho									
Descrição: Prédio construído em alvenaria, cobertura com telha de fibrocimento, piso em cerâmica, iluminação natural (portas e janelas) e artificial (lâmpadas fluorescentes), ventilação natural (portas e janelas) e artificial (ar condicionado).									
Atividades Desenvolvidas		Examina processos, redigir pareceres e informações, redigir expedientes administrativos, como ofícios, relatórios, revisar quanto ao aspecto redacional, ordens de serviços, instrução, exposições de motivos, projetos de lei, minutas de decretos e outros, atender ao público em geral, e executar outras tarefas afins.							
Inventário do Reconhecimento de Riscos Ocupacionais									
Tipo	Fator de Risco	Exposição	Fonte Geradora	Medidas de Controle (Existente)	Medidas de Controle EPI (Existente)	Comprometimento Saúde	METODOLOGIA		
							Exposição	Consequência	Classificação
Ergonômico	Exigência de postura inadequada	Habitual / Permanente	Mobiliário inadequado	Realizar a elaboração da AET - Análise Ergonômica do Trabalho; Realizar alternância de postura; Incluir ginástica laboral;	Não há	Comprometimento neuromuscular, e/ou osteoarticular, e/ou circulatório e/ou osteomuscular	Moderadamente Exposto	Moderado	Baixo
Ergonômico	Postura sentada por longos períodos	Habitual / Permanente	Postura sentada por longos períodos em decorrência do trabalho em escritório.	Realizar a elaboração da AET - Análise Ergonômica do Trabalho; Realizar alternância de postura; Incluir ginástica laboral;	Não há	LER, DORT, dorsalgias, transtornos nas articulações, problemas cardiovasculares, má digestão, redução nos níveis de irrigação no cérebro.	Moderadamente Exposto	Moderado	Baixo
Ausência de Riscos Ocupacionais Específicos									
(F) Físico / (Q) Químico / (B) Biológico / (A) Acidente									

Este documento foi assinado eletronicamente e/ou digitalmente em conformidade com a MP 2.200-2/2001. Acesse <https://blue.juina.mt.gov.br/porta/prejuinam#/assinatura> e informe o código bc8a602e-4e95-414a-ae6e-a72a04feddb6, ou leia o QRCode ao lado para validar as assinaturas.



Município de Juína
 Travessa Emmanuel, nº 33, Centro, Juína - MT, CEP 78.320-000
 15.359.201/0001-57
 sst@juina.mt.gov.br



10.4.7 DIR. PROTEÇÃO SOCIAL ESPECIAL - LAR DO IDOSO

10.4.7.1 Assistente social

ETAPA DE RECONHECIMENTO E IDENTIFICAÇÃO DE RISCOS									
Sector	SECRETARIA MUNICIPAL ASSISTÊNCIA SOCIAL		Função	Assistente social			CBO	2516-05	
Posição de Trabalho	DIR. PROTEÇÃO SOCIAL ESPECIAL - LAR DO IDOSO					Quant. Expostos	1		
Descrição do Ambiente de Trabalho									
Descrição: Prédio construído em alvenaria, cobertura com telha de fibrocimento, piso em cerâmica, iluminação natural (portas e janelas) e artificial (lâmpadas fluorescentes), ventilação natural (portas e janelas) e artificial (ar condicionado).									
Atividades Desenvolvidas		Elabora, implementa, executa e avalia políticas sociais junto aos órgãos da Administração Pública, direta ou indireta, empresas, entidades e organizações populares, inclusive àquelas voltadas a proteção da criança e do adolescente e elabora, coordena, executa e avalia planos, programas e projetos que sejam do âmbito de atuação do Serviço Social com participação da Sociedade Civil.							
Inventário do Reconhecimento de Riscos Ocupacionais									
Tipo	Fator de Risco	Exposição	Fonte Geradora	Medidas de Controle (Existente)	Medidas de Controle EPI (Existente)	Comprometimento Saúde	METODOLOGIA		
							Exposição	Consequência	Classificação
Ergonômico	Exigência de postura inadequada	Habitual / Permanente	Mobiliário inadequado	Realizar a elaboração da AET - Análise Ergonômica do Trabalho; Realizar alternância de postura; Incluir ginástica laboral;	Não há	Comprometimento neuromuscular, e/ou osteoarticular, e/ou circulatório e/ou osteomuscular	Moderadamente Exposto	Moderado	Baixo
Ergonômico	Postura sentada por longos períodos	Habitual / Permanente	Postura sentada por longos períodos em decorrência do trabalho em escritório.	Realizar a elaboração da AET - Análise Ergonômica do Trabalho; Realizar alternância de postura; Incluir ginástica laboral;	Não há	LER, DORT, dorsalgias, transtornos nas articulações, problemas cardiovasculares, má digestão, redução nos níveis de irrigação no cérebro.	Moderadamente Exposto	Moderado	Baixo
Ausência de Riscos Ocupacionais Específicos									
(F) Físico / (Q) Químico / (B) Biológico / (A) Acidente									



Município de Juína
 Travessa Emmanuel, nº 33, Centro, Juína - MT, CEP 78.320-000
 15.359.201/0001-57
 sst@juina.mt.gov.br



10.4.7.2 Auxiliar de serviços gerais

ETAPA DE RECONHECIMENTO E IDENTIFICAÇÃO DE RISCOS										
Setor	SECRETARIA MUNICIPAL ASSISTÊNCIA SOCIAL		Função	Auxiliar de serviços gerais				CBO	5142-25	
Posição de Trabalho	DIR. PROTEÇÃO SOCIAL ESPECIAL - LAR DO IDOSO						Quant. Expostos	8		
Descrição do Ambiente de Trabalho										
Descrição: Prédio construído em alvenaria, cobertura com telha de fibrocimento, piso em cerâmica, iluminação natural (portas e janelas) e artificial (lâmpadas fluorescentes), ventilação natural (portas e janelas) e artificial (ar condicionado).										
Atividades Desenvolvidas		Executa diversas tarefas relacionadas com a preparação de alimentos, como lavar e descascar verduras e legumes, faz bolos, lanches, salgados, executar serviços de lavanderia, recolhe as roupas, lençóis e faz a higienização em roupas de cama e roupas pessoais dos idosos, realiza limpeza dos banheiros dos quartos, e efetua a limpeza em pátios, salas, e outros locais.								
Inventário do Reconhecimento de Riscos Ocupacionais										
Tipo	Fator de Risco	Exposição	Fonte Geradora	Medidas de Controle (Existente)	Medidas de Controle EPC (Existente)	Medidas de Controle EPI (Existente)	Comprometimento Saúde	METODOLOGIA		
								Exposição	Consequência	Classificação
Acidentes	Queda no piso escorregadio ou molhado.	Habitual / Permanente	Realizar limpeza e higienização do piso	Colocar avisos de piso molhado e/ou remover substâncias derramadas e/ou instalar mecanismos antiderrapantes. Realizar o fornecimento do EPI's e garantir o uso por parte de todos os trabalhadores.	Placa sinalizadora	Bota de PVC	Lesões, escoriações e fraturas.	Moderadamente Exposto	Moderado	Baixo
Ergonômico	Exigência de flexões de coluna vertebral frequentes	Habitual / Permanente	Realizar flexão da coluna durante a limpeza e higienização do ambiente.	Realizar a elaboração da AET - Análise Ergonômica do Trabalho; Realizar alternância de postura; Incluir ginástica laboral;	Não há	Não há	Comprometimento neuromuscular, e/ou osteoarticular, e/ou circulatório e/ou osteomuscular	Moderadamente Exposto	Moderado	Baixo



Município de Juína
 Travessa Emmanuel, nº 33, Centro, Juína - MT, CEP 78.320-000
 15.359.201/0001-57
 sst@juina.mt.gov.br



Ergonômico	Frequente deslocamento a pé durante a jornada de trabalho	Habitual / Permanente	Postura de pé por longos períodos ao realizar a limpeza do ambiente.	Realizar a elaboração da AET - Análise Ergonômica do Trabalho; realizar alternância de postura; incluir ginástica laboral; realizar palestra sobre ergonomia.	Não há	Não há	Problemas vasculares e musculares, cansaço físico e hipertensão arterial.	Moderadamente Exposto	Moderado	Baixo
Biológico	Contato com microrganismos	Habitual / Permanente	Limpeza de ambientes, sanitários e retirada de lixos	Realizar o fornecimento do EPI's e garantir o uso por parte de todos os trabalhadores.	Não há	Luva de PVC / Bota de PVC	Doenças infectocontagiosas.	Moderadamente Exposto	Moderado	Baixo
Químico	Produtos de Limpeza Domissanitários	Habitual / Permanente	Produtos de limpeza.	Realizar o fornecimento do EPI's e garantir o uso por parte de todos os trabalhadores.	Não há	Luva de PVC / Bota de PVC	Irritação da pele e olhos; Irritação do trato respiratório; Dermatites.	Moderadamente Exposto	Moderado	Baixo

Ausência de Riscos Ocupacionais Específicos

(F) Físico



Município de Juína
 Travessa Emmanuel, nº 33, Centro, Juína - MT, CEP 78.320-000
 15.359.201/0001-57
 sst@juina.mt.gov.br



10.4.7.3 Motorista

ETAPA DE RECONHECIMENTO E IDENTIFICAÇÃO DE RISCOS									
Setor	SECRETARIA MUNICIPAL ASSISTÊNCIA SOCIAL		Função	Motorista			CBO	7823-05	
Posição de Trabalho	DIR. PROTEÇÃO SOCIAL ESPECIAL - LAR DO IDOSO					Quant. Expostos	1		
Descrição do Ambiente de Trabalho									
Descrição: Prédio construído em alvenaria, cobertura com telha de fibrocimento, piso em cerâmica, iluminação natural (portas e janelas) e artificial (lâmpadas fluorescentes), ventilação natural (portas e janelas) e artificial (ar condicionado).									
Atividades Desenvolvidas		Dirigi veículos leves, de transporte de passageiros, verifica diariamente as condições de funcionamento do veículo, antes de sua utilização como pneus, água do radiador, bateria, nível de óleo, sinaleiros, freios, embreagem, faróis, abastecimento de combustível, etc. Verifica se a documentação do veículo, zela pela segurança de passageiros, mantém o veículo limpo, leva à manutenção, observa os períodos de revisão e manutenção preventiva do veículo, recolhe o veículo após o serviço, deixando o corretamente estacionado e fechado, auxiliar no carregamento e descarregamento de volumes, auxiliar na distribuição de volumes, de acordo com as normas e roteiros pré estabelecidos, conduzir os servidores da prefeitura, em lugar e hora determinados, conforme itinerário estabelecido ou instruções específicas e executar outras atribuições afins.							
Inventário do Reconhecimento de Riscos Ocupacionais									
Tipo	Fator de Risco	Exposição	Fonte Geradora	Medidas de Controle (Existente)	Medidas de Controle EPI (Existente)	Comprometimento Saúde	METODOLOGIA		
							Exposição	Consequência	Classificação
Acidentes	Condução de veículos de qualquer natureza em vias públicas	Habitual Permanente	Condução de veículos de qualquer natureza.	CHN - Carteira Nacional de Habilitação; Realizar manutenção preventiva e corretiva dos veículos.	Não há	Lesões, escoriações, fraturas, amputações e morte;	Moderadamente Exposto	Moderado	Baixo
Acidentes	Outros	Habitual Intermitente	Incidentes e/ou ocasionados no ambiente de trabalho.	Não há	Não há	Lesões, escoriações, fraturas, amputações e morte;	Moderadamente Exposto	Moderado	Baixo
Ergonômico	Postura sentada por longos períodos	Habitual Permanente	Postura sentada por longos períodos em decorrência do trabalho em escritório.	Realizar a elaboração da AET - Análise Ergonômica do Trabalho; Realizar alternância de postura; Incluir ginástica laboral;	Não há	LER, DORT, dorsalgias, transtornos nas articulações, problemas cardiovasculares, má digestão, redução nos níveis de irrigação no cérebro.	Moderadamente Exposto	Moderado	Baixo
Ausência de Riscos Ocupacionais Específicos									
(F) Físico / (Q) Químico / (B) Biológico									



Município de Juína
 Travessa Emmanuel, nº 33, Centro, Juína - MT, CEP 78.320-000
 15.359.201/0001-57
 sst@juina.mt.gov.br



10.4.7.4 Psicólogo

ETAPA DE RECONHECIMENTO E IDENTIFICAÇÃO DE RISCOS									
Setor	SECRETARIA MUNICIPAL ASSISTÊNCIA SOCIAL		Função	Psicólogo (a)			CBO	2515-10	
Posição de Trabalho	DIR. PROTEÇÃO SOCIAL ESPECIAL - LAR DO IDOSO					Quant. Expostos	1		
Descrição do Ambiente de Trabalho									
Descrição: Prédio construído em alvenaria, cobertura com telha de fibrocimento, piso em cerâmica, iluminação natural (portas e janelas) e artificial (lâmpadas fluorescentes), ventilação natural (portas e janelas) e artificial (ar condicionado).									
Atividades Desenvolvidas		Desenvolve diagnóstico organizacional e psicossocial no setor em que atua visando à identificação de necessidades e da clientela alvo de sua atuação, planeja, desenvolve, executa, acompanhar, valida e avalia estratégias de intervenções psicossociais diversas, a partir das necessidades e clientelas identificadas, participa, dentro de sua especialidade, de equipes multidisciplinares e programas de ação comunitária visando à construção de uma ação integrada, realiza treinamento, palestras e cursos na área de atuação, quando solicitado. Desenvolver outras atividades que visem à preservação, promoção, recuperação, reabilitação da saúde mental, assessora, presta consultoria, e da pareceres dentro de uma perspectiva psicossocial, faz acompanhamento de equipes e interveem em situações de conflitos.							
Inventário do Reconhecimento de Riscos Ocupacionais									
Tipo	Fator de Risco	Exposição	Fonte Geradora	Medidas de Controle (Existente)	Medidas de Controle EPI (Existente)	Comprometimento Saúde	METODOLOGIA		
							Exposição	Consequência	Classificação
Ergonômico	Exigência de postura inadequada	Habitual / Permanente	Mobiliário inadequado	Realizar a elaboração da AET - Análise Ergonômica do Trabalho; Realizar alternância de postura; Incluir ginástica laboral;	Não há	Comprometimento neuromuscular, e/ou osteoarticular, e/ou circulatório e/ou osteomuscular	Moderadamente Exposto	Moderado	Baixo
Ergonômico	Postura sentada por longos períodos	Habitual / Permanente	Postura sentada por longos períodos em decorrência do trabalho em escritório.	Realizar a elaboração da AET - Análise Ergonômica do Trabalho; Realizar alternância de postura; Incluir ginástica laboral;	Não há	LER, DORT, dorsalgias, transtornos nas articulações, problemas cardiovasculares, má digestão, redução nos níveis de irrigação no cérebro.	Moderadamente Exposto	Moderado	Baixo
Ausência de Riscos Ocupacionais Específicos									
(F) Físico / (Q) Químico / (B) Biológico / (A) Acidente									

Este documento foi assinado eletronicamente e/ou digitalmente em conformidade com a MP 2.200-2/2001. Acesse <https://blue.juina.mt.gov.br/porta/prejuinamnt/#/assinatura> e informe o código bc8a602e-4e95-414a-ae6e-a72a04feddb6, ou leia o QRCode ao lado para validar as assinaturas.



Município de Juína
 Travessa Emmanuel, nº 33, Centro, Juína - MT, CEP 78.320-000
 15.359.201/0001-57
 sst@juina.mt.gov.br



10.4.7.5 Vigia

ETAPA DE RECONHECIMENTO E IDENTIFICAÇÃO DE RISCOS									
Setor	SECRETARIA MUNICIPAL ASSISTÊNCIA SOCIAL		Função	Vigia			CBO	5174-20	
Posição de Trabalho	DIR. PROTEÇÃO SOCIAL ESPECIAL - LAR DO IDOSO					Quant. Expostos	1		
Descrição do Ambiente de Trabalho									
Descrição: Prédio construído em alvenaria, cobertura com telha de fibrocimento, piso em cerâmica, iluminação natural (portas e janelas) e artificial (lâmpadas fluorescentes), ventilação natural (portas e janelas) e artificial (ar condicionado).									
Atividades Desenvolvidas		Exercer vigilância em logradouros públicos e próprios municipais. Exercer vigilância em locais previamente determinados, realizar rondas de inspeção em intervalos determinados, adotando providências tendentes a evitar roubos, incêndios danificações nos edifícios, praças, jardins, materiais sob a sua guarda, etc., controlar a entrada e saída de pessoas e veículos pelos portões de acesso sob a sua vigilância, verificando, quando necessário, as autorizações de ingresso, verificar se as portas e janelas e demais vias de acesso está devidamente fechado, responder as chamadas telefônicas e anotar recados, levar ao imediato conhecimento das autoridades competentes qualquer irregularidade verificada, acompanhar funcionários, quando necessário, no exercício de suas funções, exercer outras tarefas afins.							
Inventário do Reconhecimento de Riscos Ocupacionais									
Tipo	Fator de Risco	Exposição	Fonte Geradora	Medidas de Controle (Existente)	Medidas de Controle EPI (Existente)	Comprometimento Saúde	METODOLOGIA		
							Exposição	Consequência	Classificação
Acidentes	Outros	Habitual / Intermitente	Incidentes e/ou ocasionados no ambiente de trabalho.	Não há	Não há	Lesões, escoriações, fraturas, amputações e morte;	Moderadamente Exposto	Moderado	Baixo
Ergonômico	Exigência de postura inadequada	Habitual / Permanente	Mobiliário inadequado	Realizar a elaboração da AET - Análise Ergonômica do Trabalho; Realizar alternância de postura; Incluir ginástica laboral;	Não há	Comprometimento neuromuscular, e/ou osteoarticular, e/ou circulatório e/ou osteomuscular	Moderadamente Exposto	Moderado	Baixo
Ergonômico	Postura sentada por longos períodos	Habitual / Permanente	Postura sentada por longos períodos em decorrência do trabalho em escritório.	Realizar a elaboração da AET - Análise Ergonômica do Trabalho; Realizar alternância de postura; Incluir ginástica laboral;	Não há	LER, DORT, dorsalgias, transtornos nas articulações, problemas cardiovasculares, má digestão, redução nos níveis de irrigação no cérebro.	Moderadamente Exposto	Moderado	Baixo
Ergonômico	Trabalho em turno e noturno	Habitual / Permanente	Trabalho em escalas de turno (diurno e/ou noturno).	Não há	Não há	Pressão alta, obesidade, diabetes, dores de cabeça, tontura, cansaço, perda de rotina de sono.	Moderadamente Exposto	Moderado	Baixo

Este documento foi assinado eletronicamente e/ou digitalmente em conformidade com a MP 2.200-2/2001. Acesse <https://blue.juina.mt.gov.br/porta/prejuinam#/assinatura> e informe o código bc8a602e-4e95-414a-ae0e-a72a04feddb6, ou leia o QRCode ao lado para validar as assinaturas.



Município de Juína
 Travessa Emmanuel, nº 33, Centro, Juína - MT, CEP 78.320-000
 15.359.201/0001-57
 sst@juina.mt.gov.br



Ausência de Riscos Ocupacionais Específicos

(F) Físico / (Q) Químico / (B) Biológico

10.4.8 DIR. PROTEÇÃO SOCIAL ESPECIALIZADA – LAR ADOLESCENTE

10.4.8.1 Auxiliar de serviços gerais

ETAPA DE RECONHECIMENTO E IDENTIFICAÇÃO DE RISCOS

Sector	SECRETARIA MUNICIPAL ASSISTÊNCIA SOCIAL	Função	Auxiliar de serviços gerais	CBO	5142-25
Posição de Trabalho	Auxiliar de serviços gerais			Quant. Expostos	1

Descrição do Ambiente de Trabalho

Descrição: Prédio construído em alvenaria, cobertura com telha de fibrocimento, piso em cerâmica, iluminação natural (portas e janelas) e artificial (lâmpadas fluorescentes), ventilação natural (portas e janelas) e artificial (ar condicionado).

Atividades Desenvolvidas

Efetuar a limpeza em prédios, pátios, salas, banheiros, e outros locais, varrendo, tirando o pó, encerando, lustando móveis, lavando vidraças e instalações, arrumando armários e estantes, executar a higienização em salas, móveis, objetos e outros equipamentos. Faz café e chá.

Inventário do Reconhecimento de Riscos Ocupacionais

Tipo	Fator de Risco	Exposição	Fonte Geradora	Medidas de Controle (Existente)	Medidas de Controle EPC (Existente)	Medidas de Controle EPI (Existente)	Comprometimento Saúde	METODOLOGIA		
								Exposição	Consequência	Classificação
Acidentes	Queda no piso escorregadio ou molhado.	Habitual / Permanente	Realizar limpeza e higienização do piso	Colocar avisos de piso molhado e/ou remover substâncias derramadas e/ou instalar mecanismos antiderrapantes. Realizar o fornecimento do EPI's e garantir o uso por parte de todos os trabalhadores.	Placa sinalizadora	Bota de PVC	Lesões, escoriações e fraturas.	Moderadamente e Exposto	Moderado	Baixo
Ergonômico	Exigência de flexões de coluna vertebral frequentes	Habitual / Permanente	Realizar flexão da coluna durante a limpeza e higienização do ambiente.	Realizar a elaboração da AET - Análise Ergonômica do Trabalho; Realizar alternância de postura; Incluir ginástica laboral;	Não há	Não há	Comprometimento neuromuscular, e/ou osteoarticular, e/ou circulatório e/ou osteomuscular	Moderadamente e Exposto	Moderado	Baixo



Município de Juína
 Travessa Emmanuel, nº 33, Centro, Juína - MT, CEP 78.320-000
 15.359.201/0001-57
 sst@juina.mt.gov.br



Ergonômico	Frequente deslocamento a pé durante a jornada de trabalho	Habitual / Permanente	Postura de pé por longos períodos ao realizar a limpeza do ambiente.	Realizar a elaboração da AET - Análise Ergonômica do Trabalho; realizar alternância de postura; incluir ginástica laboral; realizar palestra sobre ergonomia.	Não há	Não há	Problemas vasculares e musculares, cansaço físico e hipertensão arterial.	Moderadamente Exposto	Moderado	Baixo
Biológico	Contato com microrganismos	Habitual / Permanente	Limpeza de ambientes, sanitários e retirada de lixos	Realizar o fornecimento do EPI's e garantir o uso por parte de todos os trabalhadores.	Não há	Luva de PVC / Bota de PVC	Doenças infectocontagiosas.	Moderadamente Exposto	Moderado	Baixo
Químico	Produtos de Limpeza Domissanitários	Habitual / Permanente	Produtos de limpeza.	Realizar o fornecimento do EPI's e garantir o uso por parte de todos os trabalhadores.	Não há	Luva de PVC / Bota de PVC	Irritação da pele e olhos; Irritação do trato respiratório; Dermatites.	Moderadamente Exposto	Moderado	Baixo

Ausência de Riscos Ocupacionais Específicos

(F) Físico



Município de Juína
 Travessa Emmanuel, nº 33, Centro, Juína - MT, CEP 78.320-000
 15.359.201/0001-57
 sst@juina.mt.gov.br



10.4.9 ITBP SOCIAL BÁSICA - COVID-9

10.4.9.1 Monitor cursos corte e costura

ETAPA DE RECONHECIMENTO E IDENTIFICAÇÃO DE RISCOS									
Sector	SECRETARIA MUNICIPAL ASSISTÊNCIA SOCIAL		Função	Monitor serviços socio educativos			CBO	3331-10	
Posição de Trabalho	ITBP SOCIAL BÁSICA - COVID-9					Quant. Expostos	1		
Descrição do Ambiente de Trabalho									
Descrição: Prédio construído em alvenaria, cobertura com telha de fibrocimento, piso em cerâmica, iluminação natural (portas e janelas) e artificial (lâmpadas fluorescentes), ventilação natural (portas e janelas) e artificial (ar condicionado).									
Atividades Desenvolvidas		Ministra aulas das matérias básicas ou específicas, elabora o plano de aula, selecionando o assunto e determinando a metodologia, com base nos objetivos fixados para melhor rendimento do ensino, seleciona ou confecciona o material didático a ser utilizados, elabora e aplica testes, provas e outros métodos usuais de avaliação, baseando se nas atividades desenvolvidas e na atividade média da classe, para verificar o aproveitamento dos alunos e constatar a eficácia dos métodos adotados, elaboram fichas cumulativas, boletins de controle e relatórios, apoiando na observação do comportamento e desempenho dos alunos e anotando atividades efetuadas, métodos empregados e os problemas surgidos, para manter um registro que permita dar informações ao serviço de orientações pedagógico, visando a solução dos problemas e tomada de iniciativas.							
Inventário do Reconhecimento de Riscos Ocupacionais									
Tipo	Fator de Risco	Exposição	Fonte Geradora	Medidas de Controle (Existente)	Medidas de Controle EPI (Existente)	Comprometimento Saúde	METODOLOGIA		
							Exposição	Consequência	Classificação
Ergonômico	Exigência de postura inadequada	Habitual / Permanente	Mobiliário inadequado	Realizar a elaboração da AET - Análise Ergonômica do Trabalho; Realizar alternância de postura; Incluir ginástica laboral;	Não há	Comprometimento neuromuscular, e/ou osteoarticular, e/ou circulatório e/ou osteomuscular	Moderadamente Exposto	Moderado	Baixo
Ergonômico	Postura sentada por longos períodos	Habitual / Permanente	Postura sentada por longos períodos em decorrência do trabalho em escritório.	Realizar a elaboração da AET - Análise Ergonômica do Trabalho; Realizar alternância de postura; Incluir ginástica laboral;	Não há	LER, DORT, dorsalgias, transtornos nas articulações, problemas cardiovasculares, má digestão, redução nos níveis de irrigação no cérebro.	Moderadamente Exposto	Moderado	Baixo
Ausência de Riscos Ocupacionais Específicos									
(F) Físico / (Q) Químico / (B) Biológico / (A) Acidente									



Município de Juína
 Travessa Emmanuel, nº 33, Centro, Juína - MT, CEP 78.320-000
 15.359.201/0001-57
 sst@juina.mt.gov.br



10.4.10 OFICINA DE COSTURA

10.4.10.1 Monitor cursos corte e costura

ETAPA DE RECONHECIMENTO E IDENTIFICAÇÃO DE RISCOS										
Sector	SECRETARIA MUNICIPAL ASSISTÊNCIA SOCIAL	Função	Monitor cursos corte e costura				CBO	7632-15		
Posição de Trabalho	OFICINA DE COSTURA					Quant. Expostos	1			
Descrição do Ambiente de Trabalho										
Descrição: Prédio construído em alvenaria, cobertura com telha de fibrocimento, piso em cerâmica, iluminação natural (portas e janelas) e artificial (lâmpadas fluorescentes), ventilação natural (portas e janelas) e artificial (ar condicionado).										
Atividades Desenvolvidas		Ministra cursos de corte e costura de nível básico a avançado para os usuários dos serviços do sistema de assistência social municipal, desenvolve atividades no programa para atendimento de benefícios eventuais as famílias, organizar os materiais disponíveis para suas atividades controlando o estoque e solicitando reposições quando necessário de assistência social, entre outras atividades afins.								
Inventário do Reconhecimento de Riscos Ocupacionais										
Tipo	Fator de Risco	Exposição	Fonte Geradora	Medidas de Controle (Existente)	Medidas de Controle EPI (Existente)	Comprometimento Saúde	METODOLOGIA			
							Exposição	Consequência	Classificação	
Acidentes	Objetos cortantes e/ou perfurocortantes	Habitual / Permanente	Manuseio de agulhas, tesouras, dentre outras ferramentas cortantes utilizadas no curso de corte e costura.	N/A.	Não há	Cortes e/ou perfurações.	Moderadamente e Exposto	Moderado	Baixo	
Ergonômico	Exigência de postura inadequada	Habitual / Permanente	Mobiliário inadequado	Realizar a elaboração da AET - Análise Ergonômica do Trabalho; Realizar alternância de postura; Incluir ginástica laboral;	Não há	Comprometimento neuromuscular, e/ou osteoarticular, e/ou circulatório e/ou osteomuscular	Moderadamente e Exposto	Moderado	Baixo	
Ergonômico	Postura sentada por longos períodos	Habitual / Permanente	Postura sentada por longos períodos em decorrência do trabalho em escritório.	Realizar a elaboração da AET - Análise Ergonômica do Trabalho; Realizar alternância de postura; Incluir ginástica laboral;	Não há	LER, DORT, dorsalgias, transtornos nas articulações, problemas cardiovasculares, má digestão, redução nos níveis de irrigação no cérebro.	Moderadamente e Exposto	Moderado	Baixo	
Ausência de Riscos Ocupacionais Específicos										
(F) Físico / (Q) Químico / (B) Biológico										

Este documento foi assinado eletronicamente e/ou digitalmente em conformidade com a MP 2.200-2/2001. Acesse <https://blue.juina.mt.gov.br/portal/prefjuinam#/assinatura> e informe o código bc8a602e-4e95-414a-ae0e-a72a04feddb6, ou leia o QRCode ao lado para validar as assinaturas.



Município de Juína
 Travessa Emmanuel, nº 33, Centro, Juína - MT, CEP 78.320-000
 15.359.201/0001-57
 sst@juina.mt.gov.br



10.4.11 PADRE DUILIO

10.4.11.1 Gari

ETAPA DE RECONHECIMENTO E IDENTIFICAÇÃO DE RISCOS											
Setor	SECRETARIA MUNICIPAL ASSISTÊNCIA SOCIAL	Função	Gari				CBO	5142-15			
Posição de Trabalho	PADRE DUILIO					Quant. Expostos	1				
Descrição do Ambiente de Trabalho											
Descrição: Prédio construído em alvenaria, cobertura com telha de fibrocimento, piso em cerâmica, iluminação natural (portas e janelas) e artificial (lâmpadas fluorescentes), ventilação natural (portas e janelas) e artificial (ar condicionado).											
Atividades Desenvolvidas		Efetuar a limpeza em prédios, pátios, salas, banheiros, vestiários, cozinhas e outros locais, varrendo, tirando o pó, encerando, lustrando móveis, lavando vidraças e instalações, arrumando armários e estantes, executar a higienização em salas, móveis, objetos e outros equipamentos. Faz café e chá.									
Inventário do Reconhecimento de Riscos Ocupacionais											
Tipo	Fator de Risco	Exposição	Fonte Geradora	Medidas de Controle (Existente)	Medidas de Controle EPC (Existente)	Medidas de Controle EPI (Existente)	Comprometimento Saúde	METODOLOGIA			
								Exposição	Consequência	Classificação	
Acidentes	Queda no piso escorregadio ou molhado.	Habitual / Permanente	Realizar limpeza e higienização do piso	Colocar avisos de piso molhado e/ou remover substâncias derramadas e/ou instalar mecanismos antiderrapantes. Realizar o fornecimento do EPI's e garantir o uso por parte de todos os trabalhadores.	Placa sinalizadora	Bota de PVC	Lesões, escoriações e fraturas.	Moderadamente Exposto	Moderado	Baixo	
Ergonômico	Exigência de flexões de coluna vertebral frequentes	Habitual / Permanente	Realizar flexão da coluna durante a limpeza e higienização do ambiente.	Realizar a elaboração da AET - Análise Ergonômica do Trabalho; Realizar alternância de postura; Incluir ginástica laboral;	Não há	Não há	Comprometimento neuromuscular, e/ou osteoarticular, e/ou circulatório e/ou osteomuscular	Moderadamente Exposto	Moderado	Baixo	



Município de Juína
 Travessa Emmanuel, nº 33, Centro, Juína - MT, CEP 78.320-000
 15.359.201/0001-57
 sst@juina.mt.gov.br



Ergonômico	Frequente deslocamento a pé durante a jornada de trabalho	Habitual / Permanente	Postura de pé por longos períodos ao realizar a limpeza do ambiente.	Realizar a elaboração da AET - Análise Ergonômica do Trabalho; realizar alternância de postura; incluir ginástica laboral; realizar palestra sobre ergonomia.	Não há	Não há	Problemas vasculares e musculares, cansaço físico e hipertensão arterial.	Moderadamente Exposto	Moderado	Baixo
Biológico	Contato com microrganismos	Habitual / Permanente	Limpeza de ambientes, sanitários e retirada de lixos	Realizar o fornecimento do EPI's e garantir o uso por parte de todos os trabalhadores.	Não há	Luva de PVC / Bota de PVC	Doenças infectocontagiosas.	Moderadamente Exposto	Moderado	Baixo
Químico	Produtos de Limpeza Domissanitários	Habitual / Permanente	Produtos de limpeza.	Realizar o fornecimento do EPI's e garantir o uso por parte de todos os trabalhadores.	Não há	Luva de PVC / Bota de PVC	Irritação da pele e olhos; Irritação do trato respiratório; Dermatites.	Moderadamente Exposto	Moderado	Baixo

Ausência de Riscos Ocupacionais Específicos

(F) Físico



Município de Juína
 Travessa Emmanuel, nº 33, Centro, Juína - MT, CEP 78.320-000
 15.359.201/0001-57
 sst@juina.mt.gov.br



10.4.11.2 Orientador socioeducativo

ETAPA DE RECONHECIMENTO E IDENTIFICAÇÃO DE RISCOS									
Setor	SECRETARIA MUNICIPAL ASSISTÊNCIA SOCIAL		Função	Orientador socioeducativo			CBO	2394-10	
Posição de Trabalho	PADRE DUILIO					Quant. Expostos	1		
Descrição do Ambiente de Trabalho									
Descrição: Prédio construído em alvenaria, cobertura com telha de fibrocimento, piso em cerâmica, iluminação natural (portas e janelas) e artificial (lâmpadas fluorescentes), ventilação natural (portas e janelas) e artificial (ar condicionado).									
Atividades Desenvolvidas		Executa atividades socioeducativas nos programas e projetos na área da assistência social, voltados aos adolescentes em situação de vulnerabilidade, que mantem vínculo com a família e comunidade e executa atividades de orientação e recreação infanto-juvenil e outras tarefas afins.							
Inventário do Reconhecimento de Riscos Ocupacionais									
Tipo	Fator de Risco	Exposição	Fonte Geradora	Medidas de Controle (Existente)	Medidas de Controle EPI (Existente)	Comprometimento Saúde	METODOLOGIA		
							Exposição	Consequência	Classificação
Ergonômico	Exigência de postura inadequada	Habitual / Permanente	Mobiliário inadequado	Realizar a elaboração da AET - Análise Ergonômica do Trabalho; Realizar alternância de postura; Incluir ginástica laboral;	Não há	Comprometimento neuromuscular, e/ou osteoarticular, e/ou circulatório e/ou osteomuscular	Moderadamente Exposto	Moderado	Baixo
Ergonômico	Postura sentada por longos períodos	Habitual / Permanente	Postura sentada por longos períodos em decorrência do trabalho em escritório.	Realizar a elaboração da AET - Análise Ergonômica do Trabalho; Realizar alternância de postura; Incluir ginástica laboral;	Não há	LER, DORT, dorsalgias, transtornos nas articulações, problemas cardiovasculares, má digestão, redução nos níveis de irrigação no cérebro.	Moderadamente Exposto	Moderado	Baixo
Ausência de Riscos Ocupacionais Específicos									
(F) Físico / (Q) Químico / (B) Biológico / (A) Acidente									



Município de Juína
 Travessa Emmanuel, nº 33, Centro, Juína - MT, CEP 78.320-000
 15.359.201/0001-57
 sst@juina.mt.gov.br



10.4.12 SECRETARIA ASSISTÊNCIA SOCIAL

10.4.12.1 Secretário municipal de assistência social

ETAPA DE RECONHECIMENTO E IDENTIFICAÇÃO DE RISCOS										
Sector	SECRETARIA MUNICIPAL ASSISTÊNCIA SOCIAL	Função	Secretário municipal de assistência social				CBO	1421-05		
Posição de Trabalho	SECRETARIA ASSISTÊNCIA SOCIAL					Quant. Expostos	1			
Descrição do Ambiente de Trabalho										
Descrição: Prédio construído em alvenaria, cobertura com telha de fibrocimento, piso em cerâmica, iluminação natural (portas e janelas) e artificial (lâmpadas fluorescentes), ventilação natural (portas e janelas) e artificial (ar condicionado).										
Atividades Desenvolvidas		Defini as prioridades, atuar na formulação de estratégias e no controle da execução da política de Assistência Social no âmbito municipal, estabelece as diretrizes a serem observadas na elaboração do Plano Municipal de Assistência Social, aprecia e aprova o Plano e a Política Municipal de Assistência Social e fiscalizar a execução do Plano, propor critérios para a programação financeira e orçamentária do Fundo Municipal de Assistência Social, fiscalizando a movimentação e a aplicação dos recursos, acompanhar, avaliar e fiscalizar os serviços de assistência social prestados à população pelos órgãos, entidades públicas e privadas do município.								
Inventário do Reconhecimento de Riscos Ocupacionais										
Tipo	Fator de Risco	Exposição	Fonte Geradora	Medidas de Controle (Existente)	Medidas de Controle EPI (Existente)	Comprometimento Saúde	METODOLOGIA			
							Exposição	Consequência	Classificação	
Ergonômico	Exigência de postura inadequada	Habitual / Permanente	Mobiliário inadequado	Realizar a elaboração da AET - Análise Ergonômica do Trabalho; Realizar alternância de postura; Incluir ginástica laboral;	Não há	Comprometimento neuromuscular, e/ou osteoarticular, e/ou circulatório e/ou osteomuscular	Moderadamente Exposto	Moderado	Baixo	
Ergonômico	Postura sentada por longos períodos	Habitual / Permanente	Postura sentada por longos períodos em decorrência do trabalho em escritório.	Realizar a elaboração da AET - Análise Ergonômica do Trabalho; Realizar alternância de postura; Incluir ginástica laboral;	Não há	LER, DORT, dorsalgias, transtornos nas articulações, problemas cardiovasculares, má digestão, redução nos níveis de irrigação no cérebro.	Moderadamente Exposto	Moderado	Baixo	
Ausência de Riscos Ocupacionais Específicos										
(F) Físico / (Q) Químico / (B) Biológico / (A) Acidente										

Este documento foi assinado eletronicamente e/ou digitalmente em conformidade com a MP 2.200-2/2001. Acesse <https://blue.juina.mt.gov.br/portal/prefjuinam#/assinatura> e informe o código bc8a602e-4e95-414a-ae6e-a72a04feddb6, ou leia o QRCode ao lado para validar as assinaturas.



Município de Juína
 Travessa Emmanuel, nº 33, Centro, Juína - MT, CEP 78.320-000
 15.359.201/0001-57
 sst@juina.mt.gov.br



10.5 SECRETARIA MUNICIPAL DE AGRICULTURA, PECUÁRIA E MEIO AMBIENTE
 10.5.1 DEPARTAMENTO DE AGRICULTURA
 10.5.1.1 Administrador do departamento de licitação e fiscalização

ETAPA DE RECONHECIMENTO E IDENTIFICAÇÃO DE RISCOS									
Setor	SECRETARIA MUNICIPAL DE AGRICULTURA, PECUÁRIA E MEIO AMBIENTE		Função	Administrador do departamento de licitação e fiscalização			CBO	2521-05	
Posição de Trabalho	DEPARTAMENTO DE AGRICULTURA					Quant. Expostos	1		
Descrição do Ambiente de Trabalho									
Descrição: Prédio construído em alvenaria, cobertura com telha de barro, piso em cerâmica, forro de PVC e madeira, iluminação natural (portas e janelas) e artificial (lâmpadas fluorescentes), ventilação natural (portas e janelas) e artificial (ar condicionado).									
Atividades Desenvolvidas		Coordenar, controlar e fiscalizar as ações de monitoramento ambiental dos empreendimentos e das atividades potencialmente poluidoras, coordenar e supervisionar os projetos e programas, visando a melhoria da qualidade ambiental, planejar, coordenar e controlar a execução das ações de expedição de certidões, declarações e autorizações diversas dos assuntos da Divisão, elaborar o relatório anual da qualidade ambiental do Município, instruir processos e papéletas sobre assuntos referentes à área de atuação.							
Inventário do Reconhecimento de Riscos Ocupacionais									
Tipo	Fator de Risco	Exposição	Fonte Geradora	Medidas de Controle (Existente)	Medidas de Controle EPI (Existente)	Comprometimento Saúde	METODOLOGIA		
							Exposição	Consequência	Classificação
Ergonômico	Exigência de postura inadequada	Habitual / Permanente	Mobiliário inadequado	Realizar a elaboração da AET - Análise Ergonômica do Trabalho; Realizar alternância de postura; Incluir ginástica laboral;	Não há	Comprometimento neuromuscular, e/ou osteoarticular, e/ou circulatório e/ou osteomuscular	Moderadamente Exposto	Moderado	Baixo
Ergonômico	Postura sentada por longos períodos	Habitual / Permanente	Postura sentada por longos períodos em decorrência do trabalho em escritório.	Realizar a elaboração da AET - Análise Ergonômica do Trabalho; Realizar alternância de postura; Incluir ginástica laboral;	Não há	LER, DORT, dorsalgias, transtornos nas articulações, problemas cardiovasculares, má digestão, redução nos níveis de irrigação no cérebro.	Moderadamente Exposto	Moderado	Baixo
Ausência de Riscos Ocupacionais Específicos									
(F) Físico / (Q) Químico / (B) Biológico / (A) Acidente									

Este documento foi assinado eletronicamente e/ou digitalmente em conformidade com a MP 2.200-2/2001. Acesse <https://blue.juina.mt.gov.br/portal/prejuinamnt#/assinatura> e informe o código bc8a602e-4e95-414a-ae6e-a72a04feddb6, ou leia o QRCode ao lado para validar as assinaturas.



Município de Juína
 Travessa Emmanuel, nº 33, Centro, Juína - MT, CEP 78.320-000
 15.359.201/0001-57
 sst@juina.mt.gov.br



10.5.1.2 Agente administrativo

ETAPA DE RECONHECIMENTO E IDENTIFICAÇÃO DE RISCOS									
Sector	SECRETARIA MUNICIPAL DE AGRICULTURA, PECUÁRIA E MEIO AMBIENTE		Função	Agente administrativo			CBO	4110-10	
Posição de Trabalho	DEPARTAMENTO DE AGRICULTURA					Quant. Expostos	1		
Descrição do Ambiente de Trabalho									
Descrição: Prédio construído em alvenaria, cobertura com telha de barro, piso em cerâmica, forro de PVC e madeira, iluminação natural (portas e janelas) e artificial (lâmpadas fluorescentes), ventilação natural (portas e janelas) e artificial (ar condicionado).									
Atividades Desenvolvidas		Examinar processos, redigir pareceres e informações, redigir expedientes administrativos, como ofícios, relatórios, revisar quanto ao aspecto redacional, ordens de serviços, instrução, exposições de motivos, projetos de lei, minutas de decretos e outros, atender ao público em geral, e executar outras tarefas afins.							
Inventário do Reconhecimento de Riscos Ocupacionais									
Tipo	Fator de Risco	Exposição	Fonte Geradora	Medidas de Controle (Existente)	Medidas de Controle EPI (Existente)	Comprometimento Saúde	METODOLOGIA		
							Exposição	Consequência	Classificação
Ergonômico	Exigência de postura inadequada	Habitual / Permanente	Mobiliário inadequado	Realizar a elaboração da AET - Análise Ergonômica do Trabalho; Realizar alternância de postura; Incluir ginástica laboral;	Não há	Comprometimento neuromuscular, e/ou osteoarticular, e/ou circulatório e/ou osteomuscular	Moderadamente Exposto	Moderado	Baixo
Ergonômico	Postura sentada por longos períodos	Habitual / Permanente	Postura sentada por longos períodos em decorrência do trabalho em escritório.	Realizar a elaboração da AET - Análise Ergonômica do Trabalho; Realizar alternância de postura; Incluir ginástica laboral;	Não há	LER, DORT, dorsalgias, transtornos nas articulações, problemas cardiovasculares, má digestão, redução nos níveis de irrigação no cérebro.	Moderadamente Exposto	Moderado	Baixo
Ausência de Riscos Ocupacionais Específicos									
(F) Físico / (Q) Químico / (B) Biológico / (A) Acidente									

Este documento foi assinado eletronicamente e/ou digitalmente em conformidade com a MP 2.200-2/2001. Acesse <https://blue.juina.mt.gov.br/portal/prejuinamnt#/assinatura> e informe o código bc8a602e-4e95-414a-ae6e-a72a04feddb6, ou leia o QRCode ao lado para validar as assinaturas.



Município de Juína
 Travessa Emmanuel, nº 33, Centro, Juína - MT, CEP 78.320-000
 15.359.201/0001-57
 sst@juina.mt.gov.br



10.5.1.3 Assistente da divisão de protocolo e serviços gerais

ETAPA DE RECONHECIMENTO E IDENTIFICAÇÃO DE RISCOS									
Sector	SECRETARIA MUNICIPAL DE AGRICULTURA, PECUÁRIA E MEIO AMBIENTE		Função	Assistente da divisão de protocolo e serviços gerais			CBO	4110-10	
Posição de Trabalho	DEPARTAMENTO DE AGRICULTURA					Quant. Expostos	1		
Descrição do Ambiente de Trabalho									
Descrição: Prédio construído em alvenaria, cobertura com telha de barro, piso em cerâmica, forro de PVC e madeira, iluminação natural (portas e janelas) e artificial (lâmpadas fluorescentes), ventilação natural (portas e janelas) e artificial (ar condicionado).									
Atividades Desenvolvidas	Executam serviços de apoio nas áreas de recursos humanos, administração, finanças e logística; atendem fornecedores e clientes, fornecendo e recebendo informações sobre produtos e serviços; tratam de documentos variados, cumprindo todo o procedimento necessário referente aos mesmos. Atuam na concessão de microcrédito a microempresários, atendendo clientes em campo e nas agências, prospectando clientes nas comunidades.								
Inventário do Reconhecimento de Riscos Ocupacionais									
Tipo	Fator de Risco	Exposição	Fonte Geradora	Medidas de Controle (Existente)	Medidas de Controle EPI (Existente)	Comprometimento Saúde	METODOLOGIA		
							Exposição	Consequência	Classificação
Ergonômico	Exigência de postura inadequada	Habitual / Permanente	Mobiliário inadequado	Realizar a elaboração da AET - Análise Ergonômica do Trabalho; Realizar alternância de postura; Incluir ginástica laboral;	Não há	Comprometimento neuromuscular, e/ou osteoarticular, e/ou circulatório e/ou osteomuscular	Moderadamente Exposto	Moderado	Baixo
Ergonômico	Postura sentada por longos períodos	Habitual / Permanente	Postura sentada por longos períodos em decorrência do trabalho em escritório.	Realizar a elaboração da AET - Análise Ergonômica do Trabalho; Realizar alternância de postura; Incluir ginástica laboral;	Não há	LER, DORT, dorsalgias, transtornos nas articulações, problemas cardiovasculares, má digestão, redução nos níveis de irrigação no cérebro.	Moderadamente Exposto	Moderado	Baixo
Ausência de Riscos Ocupacionais Específicos									
(F) Físico / (Q) Químico / (B) Biológico / (A) Acidente									



Município de Juína
 Travessa Emmanuel, nº 33, Centro, Juína - MT, CEP 78.320-000
 15.359.201/0001-57
 sst@juina.mt.gov.br



10.5.1.4 Assistente de unidades de saúde

ETAPA DE RECONHECIMENTO E IDENTIFICAÇÃO DE RISCOS									
Sector	SECRETARIA MUNICIPAL DE AGRICULTURA, PECUÁRIA E MEIO AMBIENTE		Função	Assistente de unidades de saúde			CBO	4110-10	
Posição de Trabalho	DEPARTAMENTO DE AGRICULTURA					Quant. Expostos	1		
Descrição do Ambiente de Trabalho									
Descrição: Prédio construído em alvenaria, cobertura com telha de barro, piso em cerâmica, forro de PVC e madeira, iluminação natural (portas e janelas) e artificial (lâmpadas fluorescentes), ventilação natural (portas e janelas) e artificial (ar condicionado).									
Atividades Desenvolvidas		Executam serviços de apoio nas áreas de recursos humanos, administração, finanças e logística; atendem fornecedores e clientes, fornecendo e recebendo informações sobre produtos e serviços; tratam de documentos variados, cumprindo todo o procedimento necessário referente aos mesmos. Atuam na concessão de microcrédito a microempresários, atendendo clientes em campo e nas agências, prospectando clientes nas comunidades.							
Inventário do Reconhecimento de Riscos Ocupacionais									
Tipo	Fator de Risco	Exposição	Fonte Geradora	Medidas de Controle (Existente)	Medidas de Controle EPI (Existente)	Comprometimento Saúde	METODOLOGIA		
							Exposição	Consequência	Classificação
Ergonômico	Exigência de postura inadequada	Habitual / Permanente	Mobiliário inadequado	Realizar a elaboração da AET - Análise Ergonômica do Trabalho; Realizar alternância de postura; Incluir ginástica laboral;	Não há	Comprometimento neuromuscular, e/ou osteoarticular, e/ou circulatório e/ou osteomuscular	Moderadamente Exposto	Moderado	Baixo
Ergonômico	Postura sentada por longos períodos	Habitual / Permanente	Postura sentada por longos períodos em decorrência do trabalho em escritório.	Realizar a elaboração da AET - Análise Ergonômica do Trabalho; Realizar alternância de postura; Incluir ginástica laboral;	Não há	LER, DORT, dorsalgias, transtornos nas articulações, problemas cardiovasculares, má digestão, redução nos níveis de irrigação no cérebro.	Moderadamente Exposto	Moderado	Baixo
Ausência de Riscos Ocupacionais Específicos									
(F) Físico / (Q) Químico / (B) Biológico / (A) Acidente									



Município de Juína
 Travessa Emmanuel, nº 33, Centro, Juína - MT, CEP 78.320-000
 15.359.201/0001-57
 sst@juina.mt.gov.br



10.5.1.5 Auxiliar de serviços gerais

ETAPA DE RECONHECIMENTO E IDENTIFICAÇÃO DE RISCOS										
Setor	SECRETARIA MUNICIPAL DE AGRICULTURA, PECUÁRIA E MEIO AMBIENTE		Função	Auxiliar de serviços gerais				CBO	5142-25	
Posição de Trabalho	DEPARTAMENTO DE AGRICULTURA						Quant. Expostos	1		
Descrição do Ambiente de Trabalho										
Descrição: Prédio construído em alvenaria, cobertura com telha de barro, piso em cerâmica, forro de PVC e madeira, iluminação natural (portas e janelas) e artificial (lâmpadas fluorescentes), ventilação natural (portas e janelas) e artificial (ar condicionado).										
Atividades Desenvolvidas		Efetuar a limpeza em prédios, pátios, salas, banheiros, vestiários, cozinhas e outros locais, varrendo, tirando o pó, encerando, lustando móveis, lavando vidraças e instalações, arrumando armários e estantes, executar a higienização em salas, móveis, objetos e outros equipamentos. Faz café e chá.								
Inventário do Reconhecimento de Riscos Ocupacionais										
Tipo	Fator de Risco	Exposição	Fonte Geradora	Medidas de Controle (Existente)	Medidas de Controle EPC (Existente)	Medidas de Controle EPI (Existente)	Comprometimento Saúde	METODOLOGIA		
								Exposição	Consequência	Classificação
Acidentes	Queda no piso escorregadio ou molhado.	Habitual / Permanente	Realizar limpeza e higienização do piso	Colocar avisos de piso molhado e/ou remover substâncias derramadas e/ou instalar mecanismos antiderrapantes. Realizar o fornecimento do EPI's e garantir o uso por parte de todos os trabalhadores.	Placa sinalizadora	Bota de PVC	Lesões, escoriações e fraturas.	Moderadamente e Exposto	Moderado	Baixo
Ergonômico	Exigência de flexões de coluna vertebral frequentes	Habitual / Permanente	Realizar flexão da coluna durante a limpeza e higienização do ambiente.	Realizar a elaboração da AET - Análise Ergonômica do Trabalho; Realizar alternância de postura; Incluir ginástica laboral;	Não há	Não há	Comprometimento neuromuscular, e/ou osteoarticular, e/ou circulatório e/ou osteomuscular	Moderadamente e Exposto	Moderado	Baixo



Município de Juína
 Travessa Emmanuel, nº 33, Centro, Juína - MT, CEP 78.320-000
 15.359.201/0001-57
 sst@juina.mt.gov.br



Ergonômico	Frequente deslocamento a pé durante a jornada de trabalho	Habitual / Permanente	Postura de pé por longos períodos ao realizar a limpeza do ambiente.	Realizar a elaboração da AET - Análise Ergonômica do Trabalho; realizar alternância de postura; incluir ginástica laboral; realizar palestra sobre ergonomia.	Não há	Não há	Problemas vasculares e musculares, cansaço físico e hipertensão arterial.	Moderadamente Exposto	Moderado	Baixo
Biológico	Contato com microrganismos	Habitual / Permanente	Limpeza de ambientes, sanitários e retirada de lixos	Realizar o fornecimento do EPI's e garantir o uso por parte de todos os trabalhadores.	Não há	Luva de PVC / Bota de PVC	Doenças infectocontagiosas.	Moderadamente Exposto	Moderado	Baixo
Químico	Produtos de Limpeza Domissanitários	Habitual / Permanente	Produtos de limpeza.	Realizar o fornecimento do EPI's e garantir o uso por parte de todos os trabalhadores.	Não há	Luva de PVC / Bota de PVC	Irritação da pele e olhos; Irritação do trato respiratório; Dermatites.	Moderadamente Exposto	Moderado	Baixo

Ausência de Riscos Ocupacionais Específicos

(F) Físico



Município de Juína
 Travessa Emmanuel, nº 33, Centro, Juína - MT, CEP 78.320-000
 15.359.201/0001-57
 sst@juina.mt.gov.br



10.5.1.6 Chefe de divisão de reflorestamento

ETAPA DE RECONHECIMENTO E IDENTIFICAÇÃO DE RISCOS									
Sector	SECRETARIA MUNICIPAL DE AGRICULTURA, PECUÁRIA E MEIO AMBIENTE		Função	Chefe de divisão de reflorestamento			CBO	4101-05	
Posição de Trabalho	DEPARTAMENTO DE AGRICULTURA					Quant. Expostos	1		
Descrição do Ambiente de Trabalho									
Descrição: Prédio construído em alvenaria, cobertura com telha de barro, piso em cerâmica, forro de PVC e madeira, iluminação natural (portas e janelas) e artificial (lâmpadas fluorescentes), ventilação natural (portas e janelas) e artificial (ar condicionado).									
Atividades Desenvolvidas		Opinar e sugerir propostas relacionadas a projetos, programas e planos setoriais relacionados ao reflorestamento ambiental, prestar orientações e assistência aos agricultores e ou pecuaristas, em seus problemas decorrentes do processo de produção e comercialização e outras competências afins.							
Inventário do Reconhecimento de Riscos Ocupacionais									
Tipo	Fator de Risco	Exposição	Fonte Geradora	Medidas de Controle (Existente)	Medidas de Controle EPI (Existente)	Comprometimento Saúde	METODOLOGIA		
							Exposição	Consequência	Classificação
Ergonômico	Exigência de postura inadequada	Habitual / Permanente	Mobiliário inadequado	Realizar a elaboração da AET - Análise Ergonômica do Trabalho; Realizar alternância de postura; Incluir ginástica laboral;	Não há	Comprometimento neuromuscular, e/ou osteoarticular, e/ou circulatório e/ou osteomuscular	Moderadamente Exposto	Moderado	Baixo
Ergonômico	Postura sentada por longos períodos	Habitual / Permanente	Postura sentada por longos períodos em decorrência do trabalho em escritório.	Realizar a elaboração da AET - Análise Ergonômica do Trabalho; Realizar alternância de postura; Incluir ginástica laboral;	Não há	LER, DORT, dorsalgias, transtornos nas articulações, problemas cardiovasculares, má digestão, redução nos níveis de irrigação no cérebro.	Moderadamente Exposto	Moderado	Baixo
Ausência de Riscos Ocupacionais Específicos									
(F) Físico / (Q) Químico / (B) Biológico / (A) Acidente									

Este documento foi assinado eletronicamente e/ou digitalmente em conformidade com a MP 2.200-2/2001. Acesse <https://blue.juina.mt.gov.br/portal/pre/assinamnt/#/assinatura> e informe o código bc8a602e-4e95-414a-ae6e-a72a04feddb6, ou leia o QRCode ao lado para validar as assinaturas.



Município de Juína
 Travessa Emmanuel, nº 33, Centro, Juína - MT, CEP 78.320-000
 15.359.201/0001-57
 sst@juina.mt.gov.br



10.5.1.7 Diretor de departamento de meio ambiente

ETAPA DE RECONHECIMENTO E IDENTIFICAÇÃO DE RISCOS									
Sector	SECRETARIA MUNICIPAL DE AGRICULTURA, PECUÁRIA E MEIO AMBIENTE		Função	Diretor de departamento de meio ambiente			CBO	1231-05	
Posição de Trabalho	DEPARTAMENTO DE AGRICULTURA					Quant. Expostos	1		
Descrição do Ambiente de Trabalho									
Descrição: Prédio construído em alvenaria, cobertura com telha de barro, piso em cerâmica, forro de PVC e madeira, iluminação natural (portas e janelas) e artificial (lâmpadas fluorescentes), ventilação natural (portas e janelas) e artificial (ar condicionado).									
Atividades Desenvolvidas	Opinar e sugerir propostas relacionadas a projetos, programas e planos setoriais relacionados ao meio ambiente, prestar orientações e assistência aos agricultores e ou pecuaristas, em seus problemas decorrentes do processo de produção e comercialização e outras competências afins.								
Inventário do Reconhecimento de Riscos Ocupacionais									
Tipo	Fator de Risco	Exposição	Fonte Geradora	Medidas de Controle (Existente)	Medidas de Controle EPI (Existente)	Comprometimento Saúde	METODOLOGIA		
							Exposição	Consequência	Classificação
Ergonômico	Exigência de postura inadequada	Habitual / Permanente	Mobiliário inadequado	Realizar a elaboração da AET - Análise Ergonômica do Trabalho; Realizar alternância de postura; Incluir ginástica laboral;	Não há	Comprometimento neuromuscular, e/ou osteoarticular, e/ou circulatório e/ou osteomuscular	Moderadamente Exposto	Moderado	Baixo
Ergonômico	Postura sentada por longos períodos	Habitual / Permanente	Postura sentada por longos períodos em decorrência do trabalho em escritório.	Realizar a elaboração da AET - Análise Ergonômica do Trabalho; Realizar alternância de postura; Incluir ginástica laboral;	Não há	LER, DORT, dorsalgias, transtornos nas articulações, problemas cardiovasculares, má digestão, redução nos níveis de irrigação no cérebro.	Moderadamente Exposto	Moderado	Baixo
Ausência de Riscos Ocupacionais Específicos									
(F) Físico / (Q) Químico / (B) Biológico / (A) Acidente									



Município de Juína
 Travessa Emmanuel, nº 33, Centro, Juína - MT, CEP 78.320-000
 15.359.201/0001-57
 sst@juina.mt.gov.br



10.5.1.8 Engenheiro agrícola

ETAPA DE RECONHECIMENTO E IDENTIFICAÇÃO DE RISCOS									
Sector	SECRETARIA MUNICIPAL DE AGRICULTURA, PECUÁRIA E MEIO AMBIENTE		Função	Engenheiro agrícola			CBO	2221-05	
Posição de Trabalho	DEPARTAMENTO DE AGRICULTURA					Quant. Expostos	1		
Descrição do Ambiente de Trabalho									
Descrição: Prédio construído em alvenaria, cobertura com telha de barro, piso em cerâmica, forro de PVC e madeira, iluminação natural (portas e janelas) e artificial (lâmpadas fluorescentes), ventilação natural (portas e janelas) e artificial (ar condicionado).									
Atividades Desenvolvidas		Coordena e soluciona problemas referentes a engenharia rural, abrangendo a área de construções e suas instalações complementares, irrigação, drenagem, conservação e transformação de produtos agrícolas. Selecionar e adequar máquinas agrícolas para preparo de solo, plantio, irrigação, colheita, transporte e manuseio de produtos agrícolas, dimensionar, selecionar e operar equipamentos para processamento de produtos agrícolas. Solucionar problemas em empresas de sementes, principalmente, em assuntos ligados a colheita, transporte, secagem, beneficiamento, armazenamento e logística de distribuição.							
Inventário do Reconhecimento de Riscos Ocupacionais									
Tipo	Fator de Risco	Exposição	Fonte Geradora	Medidas de Controle (Existente)	Medidas de Controle EPI (Existente)	Comprometimento Saúde	METODOLOGIA		
							Exposição	Consequência	Classificação
Físico	RADIAÇÕES NÃO IONIZANTES - Radiação ultravioleta, exceto radiação na faixa 400 a 320 nm (Luz Negra)	Habitual / Permanente	Atividades desenvolvidas a céu aberto.	Limitar o tempo de exposição dos trabalhadores que desenvolve atividades em céu aberto, através de revezamento de pessoas ou tarefas; Realizar pequenas pausas na sombra e tomar água potável; Realizar o fornecimento do EPI's e garantir o uso por parte de todos os trabalhadores.	Camisa Manga Longa com proteção UV Boné Tipo Árabe Protetor Solar Bota de Segurança	Exaustão, desidratação e insolação; Câncer de pele; Dermatoses.	Moderadamente Exposto	Moderado	Baixo
Acidentes	Outros	Habitual / Intermitente	Incidentes ocasionados ambiente trabalho. e/ou no de	Não há	Não há	Lesões, escoriações, fraturas, amputações e morte;	Moderadamente Exposto	Moderado	Baixo



Município de Juína
 Travessa Emmanuel, nº 33, Centro, Juína - MT, CEP 78.320-000
 15.359.201/0001-57
 sst@juina.mt.gov.br



Ergonômico	Exigência de postura inadequada	Habitual / Permanente	Mobiliário inadequado	Realizar a elaboração da AET - Análise Ergonômica do Trabalho; Realizar alternância de postura; Incluir ginástica laboral;	Não há	Comprometimento neuromuscular, e/ou osteoarticular, e/ou circulatório e/ou osteomuscular	Moderadamente Exposto	Moderado	Baixo
Ergonômico	Postura sentada por longos períodos	Habitual / Permanente	Postura sentada por longos períodos em trabalho em decorrência do escritório.	Realizar a elaboração da AET - Análise Ergonômica do Trabalho; Realizar alternância de postura; Incluir ginástica laboral;	Não há	LER, DORT, dorsalgias, transtornos nas articulações, problemas cardiovasculares, má digestão, redução nos níveis de irrigação no cérebro.	Moderadamente Exposto	Moderado	Baixo

Ausência de Riscos Ocupacionais Específicos

(Q) Químico / (B) Biológico



Município de Juína
 Travessa Emmanuel, nº 33, Centro, Juína - MT, CEP 78.320-000
 15.359.201/0001-57
 sst@juina.mt.gov.br



10.5.1.9 Engenheiro Agrônomo

ETAPA DE RECONHECIMENTO E IDENTIFICAÇÃO DE RISCOS										
Sector	SECRETARIA MUNICIPAL DE AGRICULTURA, PECUÁRIA E MEIO AMBIENTE		Função	Engenheiro agrônomo			CBO	2221-10		
Posição de Trabalho	DEPARTAMENTO DE AGRICULTURA					Quant. Expostos	2			
Descrição do Ambiente de Trabalho										
Descrição: Prédio construído em alvenaria, cobertura com telha de barro, piso em cerâmica, forro de PVC e madeira, iluminação natural (portas e janelas) e artificial (lâmpadas fluorescentes), ventilação natural (portas e janelas) e artificial (ar condicionado).										
Atividades Desenvolvidas		Planejar, coordenar e executar atividades agrossilvopecuárias e do uso de recursos naturais renováveis e ambientais, promover a extensão rural, pode prestar assistência e consultoria técnicas, também elabora documentação técnica e científica.								
Inventário do Reconhecimento de Riscos Ocupacionais										
Tipo	Fator de Risco	Exposição	Fonte Geradora	Medidas de Controle (Existente)	Medidas de Controle EPI (Existente)	Comprometimento Saúde	METODOLOGIA			
							Exposição	Consequência	Classificação	
Físico	RADIAÇÕES NÃO IONIZANTES - Radiação ultravioleta, exceto radiação na faixa 400 a 320 nm (Luz Negra)	Habitual / Permanente	Atividades desenvolvidas a céu aberto.	Limitar o tempo de exposição dos trabalhadores que desenvolve atividades em céu aberto, através de revezamento de pessoas ou tarefas; Realizar pequenas pausas na sombra e tomar água potável; Realizar o fornecimento do EPI's e garantir o uso por parte de todos os trabalhadores.	Camisa Manga Longa com proteção UV Boné Tipo Árabe Protetor Solar Bota de Segurança	Exaustão, desidratação e insolação; Câncer de pele; Dermatoses.	Moderadamente Exposto	Moderado	Baixo	
Acidentes	Outros	Habitual / Intermitente	Incidentes acidentados ocasionados ambiente trabalho. e/ou no de	Não há	Não há	Lesões, escoriações, fraturas, amputações e morte;	Moderadamente Exposto	Moderado	Baixo	
Ergonômico	Exigência de postura inadequada	Habitual / Permanente	Mobiliário inadequado	Realizar a elaboração da AET - Análise Ergonômica do Trabalho; Realizar alternância de postura; Incluir ginástica laboral;	Não há	Comprometimento neuromuscular, osteoarticular, circulatório e/ou osteomuscular	Moderadamente Exposto	Moderado	Baixo	

Este documento foi assinado eletronicamente e/ou digitalmente em conformidade com a MP 2.200-2/2001. Acesse <https://blue.juina.mt.gov.br/portal/prefjuinam#/assinatura> e informe o código bc8a602e-4e95-414a-ae6e-a72a04feddb6, ou leia o QRCode ao lado para validar as assinaturas.



Município de Juína
Travessa Emmanuel, nº 33, Centro, Juína - MT, CEP 78.320-000
15.359.201/0001-57
sst@juina.mt.gov.br



Ergonômico	Postura sentada por longos períodos	Habitual / Permanente	Postura sentada por longos períodos em decorrência do trabalho em escritório.	Realizar a elaboração da AET - Análise Ergonômica do Trabalho; Realizar alternância de postura; Incluir ginástica laboral;	Não há	LER, DORT, dorsalgias, transtornos nas articulações, problemas cardiovasculares, má digestão, redução nos níveis de irrigação no cérebro.	Moderadamente Exposto	Moderado	Baixo
------------	-------------------------------------	-----------------------	---	--	--------	---	-----------------------	----------	-------

Ausência de Riscos Ocupacionais Específicos

(Q) Químico / (B) Biológico



Município de Juína
 Travessa Emmanuel, nº 33, Centro, Juína - MT, CEP 78.320-000
 15.359.201/0001-57
 sst@juina.mt.gov.br



10.5.1.10 Engenheiro florestal

ETAPA DE RECONHECIMENTO E IDENTIFICAÇÃO DE RISCOS									
Sector	SECRETARIA MUNICIPAL DE AGRICULTURA, PECUÁRIA E MEIO AMBIENTE		Função	Engenheiro florestal			CBO	2221-20	
Posição de Trabalho	DEPARTAMENTO DE AGRICULTURA					Quant. Expostos	1		
Descrição do Ambiente de Trabalho									
Descrição: Prédio construído em alvenaria, cobertura com telha de barro, piso em cerâmica, forro de PVC e madeira, iluminação natural (portas e janelas) e artificial (lâmpadas fluorescentes), ventilação natural (portas e janelas) e artificial (ar condicionado).									
Atividades Desenvolvidas		Supervisionar, execução de atividades florestais, desde a construção de viveiros florestais e infraestrutura, produção de mudas e colheita florestal até o manejo de florestas nativas e comerciais, planejam atividades florestais; elaboram documentos técnicos. Administram unidades de conservação e de produção, atuam na preservação e conservação ambiental e fiscalizam e monitoram fauna e flora.							
Inventário do Reconhecimento de Riscos Ocupacionais									
Tipo	Fator de Risco	Exposição	Fonte Geradora	Medidas de Controle (Existente)	Medidas de Controle EPI (Existente)	Comprometimento Saúde	METODOLOGIA		
							Exposição	Consequência	Classificação
Físico	RADIAÇÕES NÃO IONIZANTES - Radiação ultravioleta, exceto radiação na faixa 400 a 320 nm (Luz Negra)	Habitual / Permanente	Atividades desenvolvidas a céu aberto.	Limitar o tempo de exposição dos trabalhadores que desenvolve atividades em céu aberto, através de revezamento de pessoas ou tarefas; Realizar pequenas pausas na sombra e tomar água potável; Realizar o fornecimento do EPI's e garantir o uso por parte de todos os trabalhadores.	Camisa Manga Longa com proteção UV Boné Tipo Árabe Protetor Solar Bota de Segurança	Exaustão, desidratação e insolação; Câncer de pele; Dermatoses.	Moderadamente Exposto	Moderado	Baixo
Acidentes	Outros	Habitual / Intermitente	Incidentes e/ou acidentes ocasionados no ambiente de trabalho.	Não há	Não há	Lesões, escoriações, fraturas, amputações e morte;	Moderadamente Exposto	Moderado	Baixo
Ergonômico	Exigência de postura inadequada	Habitual / Permanente	Mobiliário inadequado	Realizar a elaboração da AET - Análise Ergonômica do Trabalho; Realizar alternância de postura; Incluir ginástica laboral;	Não há	Comprometimento neuromuscular, osteoarticular, circulatório e/ou osteomuscular	Moderadamente Exposto	Moderado	Baixo



Município de Juína
Travessa Emmanuel, nº 33, Centro, Juína - MT, CEP 78.320-000
15.359.201/0001-57
sst@juina.mt.gov.br



Ergonômico	Postura sentada por longos períodos	Habitual / Permanente	Postura sentada por longos períodos em decorrência do trabalho em escritório.	Realizar a elaboração da AET - Análise Ergonômica do Trabalho; Realizar alternância de postura; Incluir ginástica laboral;	Não há	LER, DORT, dorsalgias, transtornos nas articulações, problemas cardiovasculares, má digestão, redução nos níveis de irrigação no cérebro.	Moderadamente Exposto	Moderado	Baixo
-------------------	-------------------------------------	-----------------------	---	--	--------	---	-----------------------	----------	--------------

Ausência de Riscos Ocupacionais Específicos

(Q) Químico / (B) Biológico



Município de Juína
 Travessa Emmanuel, nº 33, Centro, Juína - MT, CEP 78.320-000
 15.359.201/0001-57
 sst@juina.mt.gov.br



10.5.1.11 Gari

ETAPA DE RECONHECIMENTO E IDENTIFICAÇÃO DE RISCOS										
Sector	SECRETARIA MUNICIPAL DE AGRICULTURA, PECUÁRIA E MEIO AMBIENTE		Função	Gari				CBO	5142-15	
Posição de Trabalho	DEPARTAMENTO DE AGRICULTURA						Quant. Expostos	1		
Descrição do Ambiente de Trabalho										
Descrição: Prédio construído em alvenaria, cobertura com telha de barro, piso em cerâmica, forro de PVC e madeira, iluminação natural (portas e janelas) e artificial (lâmpadas fluorescentes), ventilação natural (portas e janelas) e artificial (ar condicionado).										
Atividades Desenvolvidas	Desvio de função, efetua a limpeza em prédios, pátios, salas, banheiros, vestiários, cozinhas e outros locais, varrendo, tirando o pó, encerando, lustrando móveis, lavando vidraças e instalações, arrumando armários e estantes; executar a higienização em salas, móveis, objetos e outros equipamentos. Faz café e chá.									
Inventário do Reconhecimento de Riscos Ocupacionais										
Tipo	Fator de Risco	Exposição	Fonte Geradora	Medidas de Controle (Existente)	Medidas de Controle EPC (Existente)	Medidas de Controle EPI (Existente)	Comprometimento Saúde	METODOLOGIA		
								Exposição	Consequência	Classificação
Acidentes	Queda no piso escorregadio ou molhado.	Habitual / Permanente	Realizar limpeza e higienização do piso	Colocar avisos de piso molhado e/ou remover substâncias derramadas e/ou instalar mecanismos antiderrapantes. Realizar o fornecimento do EPI's e garantir o uso por parte de todos os trabalhadores.	Placa sinalizadora	Bota de PVC	Lesões, escoriações e fraturas.	Moderadamente e Exposto	Moderado	Baixo
Ergonômico	Exigência de flexões de coluna vertebral frequentes	Habitual / Permanente	Realizar flexão da coluna durante a limpeza e higienização do ambiente.	Realizar a elaboração da AET - Análise Ergonômica do Trabalho; Realizar alternância de postura; Incluir ginástica laboral;	Não há	Não há	Comprometimento neuromuscular, e/ou osteoarticular, e/ou circulatório e/ou osteomuscular	Moderadamente e Exposto	Moderado	Baixo



Município de Juína
 Travessa Emmanuel, nº 33, Centro, Juína - MT, CEP 78.320-000
 15.359.201/0001-57
 sst@juina.mt.gov.br



Ergonômico	Frequente deslocamento a pé durante a jornada de trabalho	Habitual / Permanente	Postura de pé por longos períodos ao realizar a limpeza do ambiente.	Realizar a elaboração da AET - Análise Ergonômica do Trabalho; realizar alternância de postura; incluir ginástica laboral; realizar palestra sobre ergonomia.	Não há	Não há	Problemas vasculares e musculares, cansaço físico e hipertensão arterial.	Moderadamente Exposto	Moderado	Baixo
Biológico	Contato com microrganismos	Habitual / Permanente	Limpeza de ambientes, sanitários e retirada de lixos	Realizar o fornecimento do EPI's e garantir o uso por parte de todos os trabalhadores.	Não há	Luva de PVC / Bota de PVC	Doenças infectocontagiosas.	Moderadamente Exposto	Moderado	Baixo
Químico	Produtos de Limpeza Domissanitários	Habitual / Permanente	Produtos de limpeza.	Realizar o fornecimento do EPI's e garantir o uso por parte de todos os trabalhadores.	Não há	Luva de PVC / Bota de PVC	Irritação da pele e olhos; Irritação do trato respiratório; Dermatites.	Moderadamente Exposto	Moderado	Baixo

Ausência de Riscos Ocupacionais Específicos

(F) Físico



Município de Juína
 Travessa Emmanuel, nº 33, Centro, Juína - MT, CEP 78.320-000
 15.359.201/0001-57
 sst@juina.mt.gov.br



10.5.1.12 Médico veterinário

ETAPA DE RECONHECIMENTO E IDENTIFICAÇÃO DE RISCOS										
Sector	SECRETARIA MUNICIPAL DE AGRICULTURA, PECUÁRIA E MEIO AMBIENTE	Função	Médico veterinário				CBO	2233-05		
Posição de Trabalho	DEPARTAMENTO DE AGRICULTURA					Quant. Expostos	1			
Descrição do Ambiente de Trabalho										
Descrição: Prédio construído em alvenaria, cobertura com telha de barro, piso em cerâmica, forro de PVC e madeira, iluminação natural (portas e janelas) e artificial (lâmpadas fluorescentes), ventilação natural (portas e janelas) e artificial (ar condicionado).										
Atividades Desenvolvidas	Responsável por planejar e executar ações de fiscalização sanitária, planejar e desenvolver campanhas e serviços de fomento e assistência técnica à criação de animais e à saúde pública, em âmbito municipal, promover o controle sanitário da reprodução animal destinada à indústria e à comercialização no Município, promover e supervisionar a inspeção e a fiscalização sanitária nos locais de produção, manipulação, armazenamento e comercialização dos produtos de origem animal, orientar empresas ou pequenos comerciantes quanto ao preparo tecnológico dos alimentos de origem animal, proceder ao controle das zoonoses, participar da elaboração e coordenação de programas de combate e controle de vetores e raiva animal e fazer pesquisas no campo, realizar acompanhamento de animais com suspeita de raiva, leishmaniose dentre outras zoonoses, realizar necropsia em animais e encaminhando o material colhido para laboratórios e outras tarefas afins.									
Inventário do Reconhecimento de Riscos Ocupacionais										
Tipo	Fator de Risco	Exposição	Fonte Geradora	Medidas de Controle (Existente)	Medidas de Controle EPI (Existente)	Comprometimento Saúde	METODOLOGIA			
							Exposição	Consequência	Classificação	
Físico	RADIAÇÕES NÃO IONIZANTES - Radiação ultravioleta, exceto radiação na faixa 400 a 320 nm (Luz Negra)	Habitual / Intermitente	Atividades desenvolvidas a céu aberto.	Limitar o tempo de exposição dos trabalhadores que desenvolve atividades em céu aberto, através de revezamento de pessoas ou tarefas; Realizar pequenas pausas na sombra e tomar água potável; Realizar o fornecimento do EPI's e garantir o uso por parte de todos os trabalhadores.	Camisa Manga Longa com proteção UV Boné Tipo Árabe Protetor Solar Bota de Segurança	Exaustão, desidratação e insolação; Câncer de pele; Dermatoses.	Moderadamente Exposto	Moderado	Baixo	
Acidentes	Outros	Habitual / Intermitente	Incidentes e/ou acidentados ocasionados no ambiente de trabalho.	Não há	Não há	Lesões, escoriações, fraturas, amputações e morte;	Moderadamente Exposto	Moderado	Baixo	



Município de Juína
 Travessa Emmanuel, nº 33, Centro, Juína - MT, CEP 78.320-000
 15.359.201/0001-57
 sst@juina.mt.gov.br



Ergonômico	Exigência de postura inadequada	Habitual / Permanente	Mobiliário inadequado	Realizar a elaboração da AET - Análise Ergonômica do Trabalho; Realizar alternância de postura; Incluir ginástica laboral;	Não há	Comprometimento neuromuscular, e/ou osteoarticular, e/ou circulatório e/ou osteomuscular	Moderadamente Exposto	Moderado	Baixo
Ergonômico	Postura sentada por longos períodos	Habitual / Permanente	Postura sentada por longos períodos em trabalho em escritório.	Realizar a elaboração da AET - Análise Ergonômica do Trabalho; Realizar alternância de postura; Incluir ginástica laboral;	Não há	LER, DORT, dorsalgias, transtornos nas articulações, problemas cardiovasculares, má digestão, redução nos níveis de irrigação no cérebro.	Moderadamente Exposto	Moderado	Baixo

Ausência de Riscos Ocupacionais Específicos

(Q) Químico / (B) Biológico



Município de Juína
 Travessa Emmanuel, nº 33, Centro, Juína - MT, CEP 78.320-000
 15.359.201/0001-57
 sst@juina.mt.gov.br



10.5.1.13 Técnico agrícola

ETAPA DE RECONHECIMENTO E IDENTIFICAÇÃO DE RISCOS									
Sector	SECRETARIA MUNICIPAL DE AGRICULTURA, PECUÁRIA E MEIO AMBIENTE		Função	Técnico agrícola			CBO	3211-05	
Posição de Trabalho	DEPARTAMENTO DE AGRICULTURA					Quant. Expostos	1		
Descrição do Ambiente de Trabalho									
Descrição: Prédio construído em alvenaria, cobertura com telha de barro, piso em cerâmica, forro de PVC e madeira, iluminação natural (portas e janelas) e artificial (lâmpadas fluorescentes), ventilação natural (portas e janelas) e artificial (ar condicionado).									
Atividades Desenvolvidas		Responsável por organizar e executar os trabalhos relativos a programas e projetos de viveiros ou de culturas externas, determinados pela Prefeitura, para promover a aplicação de novas técnicas de tratamento e cultivos gerais, orientar os trabalhos executados nos viveiros, em áreas verdes do Município, a população e os participantes de projetos, visitando a área a ser cultivada e recolhendo amostras do solo, instruindo-os sobre técnicas adequadas de desmatamento, balizamento, coveamento, preparo e transplante de mudas, sombreamento, poda de formação e raleamento de sombra, acompanhando o desenvolvimento do plantio, auxiliar na identificação de pragas ou doenças que afetam os plantios em viveiros, áreas verdes e cultivos externos do interesse da Prefeitura Municipal, orientar sobre a aplicação de fertilizantes e corretivos de solos nos viveiros ou em outras áreas, proceder à coleta de amostras de solo, sempre que necessário, e enviá-las para análise.							
Inventário do Reconhecimento de Riscos Ocupacionais									
Tipo	Fator de Risco	Exposição	Fonte Geradora	Medidas de Controle (Existente)	Medidas de Controle EPI (Existente)	Comprometimento Saúde	METODOLOGIA		
							Exposição	Consequência	Classificação
Físico	RADIAÇÕES NÃO IONIZANTES - Radiação ultravioleta, exceto radiação na faixa 400 a 320 nm (Luz Negra)	Habitual / Intermitente	Atividades desenvolvidas a céu aberto.	Limitar o tempo de exposição dos trabalhadores que desenvolve atividades em céu aberto, através de revezamento de pessoas ou tarefas; Realizar pequenas pausas na sombra e tomar água potável; Realizar o fornecimento do EPI's e garantir o uso por parte de todos os trabalhadores.	Camisa Manga Longa com proteção UV Boné Tipo Árabe Protetor Solar Bota de Segurança	Exaustão, desidratação e insolação; Câncer de pele; Dermatoses.	Moderadamente Exposto	Moderado	Baixo
Acidentes	Outros	Habitual / Intermitente	Incidentes ocasionados no ambiente de trabalho.	Não há	Não há	Lesões, escoriações, fraturas, amputações e morte;	Moderadamente Exposto	Moderado	Baixo



Município de Juína
 Travessa Emmanuel, nº 33, Centro, Juína - MT, CEP 78.320-000
 15.359.201/0001-57
 sst@juina.mt.gov.br



Ergonômico	Exigência de postura inadequada	Habitual / Permanente	Mobiliário inadequado	Realizar a elaboração da AET - Análise Ergonômica do Trabalho; Realizar alternância de postura; Incluir ginástica laboral;	Não há	Comprometimento neuromuscular, e/ou osteoarticular, e/ou circulatório e/ou osteomuscular	Moderadamente Exposto	Moderado	Baixo
Ergonômico	Postura sentada por longos períodos	Habitual / Permanente	Postura sentada por longos períodos em trabalho em decorrência do escritório.	Realizar a elaboração da AET - Análise Ergonômica do Trabalho; Realizar alternância de postura; Incluir ginástica laboral;	Não há	LER, DORT, dorsalgias, transtornos nas articulações, problemas cardiovasculares, má digestão, redução nos níveis de irrigação no cérebro.	Moderadamente Exposto	Moderado	Baixo

Ausência de Riscos Ocupacionais Específicos

(Q) Químico / (B) Biológico



Município de Juína
 Travessa Emmanuel, nº 33, Centro, Juína - MT, CEP 78.320-000
 15.359.201/0001-57
 sst@juina.mt.gov.br



10.5.2 DEPARTAMENTO DE MEIO AMBIENTE

10.5.2.1 Fiscal de meio ambiente

ETAPA DE RECONHECIMENTO E IDENTIFICAÇÃO DE RISCOS										
Sector	SECRETARIA MUNICIPAL DE AGRICULTURA, PECUÁRIA E MEIO AMBIENTE	Função	Fiscal de meio ambiente				CBO	3522-05		
Posição de Trabalho	DEPARTAMENTO DE MEIO AMBIENTE					Quant. Expostos	2			
Descrição do Ambiente de Trabalho										
Descrição: Prédio construído em alvenaria, cobertura com telha de barro, piso em cerâmica, forro de PVC e madeira, iluminação natural (portas e janelas) e artificial (lâmpadas fluorescentes), ventilação natural (portas e janelas) e artificial (ar condicionado).										
Atividades Desenvolvidas		Coordenar, controlar, disciplinar e fiscalizar a implantação e operação de atividades de qualquer natureza que possam atentar contra o meio ambiente, estabelecendo as medidas preventivas indispensáveis à sua aprovação, controlar e fiscalizar as atividades poluidoras ao meio ambiente, através das informações fornecidas pelas demais unidades da Secretaria, aplicar penalidades cabíveis de acordo com os procedimentos estabelecidos através dos instrumentos de planejamento ambiental e com a legislação vigente do Município.								
Inventário do Reconhecimento de Riscos Ocupacionais										
Tipo	Fator de Risco	Exposição	Fonte Geradora	Medidas de Controle (Existente)	Medidas de Controle EPI (Existente)	Comprometimento Saúde	METODOLOGIA			
							Exposição	Consequência	Classificação	
Físico	RADIAÇÕES NÃO IONIZANTES - Radiação ultravioleta, exceto radiação na faixa 400 a 320 nm (Luz Negra)	Habitual / Permanente	Atividades desenvolvidas a céu aberto.	Limitar o tempo de exposição dos trabalhadores que desenvolve atividades em céu aberto, através de revezamento de pessoas ou tarefas; Realizar pequenas pausas na sombra e tomar água potável; Realizar o fornecimento do EPI's e garantir o uso por parte de todos os trabalhadores.	Camisa Manga Longa com proteção UV Boné Tipo Árabe Protetor Solar Bota de Segurança	Exaustão, desidratação e insolação; Câncer de pele; Dermatoses.	Moderadamente Exposto	Moderado	Baixo	
Acidentes	Outros	Habitual / Intermitente	Incidentes acidentados ocasionados ambiente trabalho. e/ou no de	Não há	Não há	Lesões, escoriações, fraturas, amputações e morte;	Moderadamente Exposto	Moderado	Baixo	

Este documento foi assinado eletronicamente e/ou digitalmente em conformidade com a MP 2.200-2/2001. Acesse <https://blue.juina.mt.gov.br/portal/prejuinamnt/#/assinatura> e informe o código bc8a602e-4e95-414a-ae6e-a72a04feddb6, ou leia o QRCode ao lado para validar as assinaturas.



Município de Juína
 Travessa Emmanuel, nº 33, Centro, Juína - MT, CEP 78.320-000
 15.359.201/0001-57
 sst@juina.mt.gov.br



Ergonômico	Exigência de postura inadequada	Habitual / Permanente	Mobiliário inadequado	Realizar a elaboração da AET - Análise Ergonômica do Trabalho; Realizar alternância de postura; Incluir ginástica laboral;	Não há	Comprometimento neuromuscular, e/ou osteoarticular, e/ou circulatório e/ou osteomuscular	Moderadamente Exposto	Moderado	Baixo
Ergonômico	Postura sentada por longos períodos	Habitual / Permanente	Postura sentada por longos períodos em trabalho em decorrência do escritório.	Realizar a elaboração da AET - Análise Ergonômica do Trabalho; Realizar alternância de postura; Incluir ginástica laboral;	Não há	LER, DORT, dorsalgias, transtornos nas articulações, problemas cardiovasculares, má digestão, redução nos níveis de irrigação no cérebro.	Moderadamente Exposto	Moderado	Baixo

Ausência de Riscos Ocupacionais Específicos

(Q) Químico / (B) Biológico



Município de Juína
 Travessa Emmanuel, nº 33, Centro, Juína - MT, CEP 78.320-000
 15.359.201/0001-57
 sst@juina.mt.gov.br



10.5.3 DEPARTAMENTO DE PECUÁRIA

10.5.3.1 Médico veterinário

ETAPA DE RECONHECIMENTO E IDENTIFICAÇÃO DE RISCOS										
Sector	SECRETARIA MUNICIPAL DE AGRICULTURA, PECUÁRIA E MEIO AMBIENTE	Função	Médico veterinário				CBO	2233-05		
Posição de Trabalho	DEPARTAMENTO DE PECUÁRIA					Quant. Expostos	1			
Descrição do Ambiente de Trabalho										
Descrição: Prédio construído em alvenaria, cobertura com telha de barro, piso em cerâmica, forro de PVC e madeira, iluminação natural (portas e janelas) e artificial (lâmpadas fluorescentes), ventilação natural (portas e janelas) e artificial (ar condicionado).										
Atividades Desenvolvidas	Executar e acompanhar ações de fiscalização sanitária "inspeção municipal" em frigoríficos e outros.									
Inventário do Reconhecimento de Riscos Ocupacionais										
Tipo	Fator de Risco	Exposição	Fonte Geradora	Medidas de Controle (Existente)	Medidas de Controle EPI (Existente)	Comprometimento Saúde	METODOLOGIA			
							Exposição	Consequência	Classificação	
Físico	RUÍDO	Habitual / Permanente	Máquinas e equipamentos presentes no processo produtivo.	Realizar o fornecimento do EPI's e garantir o uso por parte de todos os trabalhadores.	Protetor auricular tipo plug	PAINPSE (Perda auditiva induzida por níveis de pressão sonora elevados).	Moderadamente Exposto	Moderado	Baixo	
Biológico	Biológico: Trabalhos ou operações, em contato permanente com carnes, glândulas, vísceras, sangue, ossos, couros, pelos e dejeções de animais portadores de doenças infectocontagiosas (carbunculose, brucelose, tuberculose).	Habitual / Permanente	Ambiente de trabalho com manejos de gado, abates em frigoríficos, Açougues, trabalhos em currais, curativos e vacinas de animais, manuseio de carnes bovinas.	Realizar o fornecimento do EPI's e garantir o uso por parte de todos os trabalhadores.	Máscara Descartável Luva de PVC	Doenças infecciosas e parasitárias	Moderadamente Exposto	Significativo	Médio	
Acidentes	Outros	Habitual / Intermitente	Incidentes e/ou acidentes ocasionados no ambiente de trabalho.	Não há	Não há	Lesões, escoriações, fraturas, amputações e morte;	Moderadamente Exposto	Moderado	Baixo	

Este documento foi assinado eletronicamente e/ou digitalmente em conformidade com a MP 2.200-2/2001. Acesse <https://blue.juina.mt.gov.br/portal/prejuinamnt/#/assinatura> e informe o código bc8a602e-4e95-414a-ae0e-a72a04feddb6, ou leia o QRCode ao lado para validar as assinaturas.



Município de Juína
 Travessa Emmanuel, nº 33, Centro, Juína - MT, CEP 78.320-000
 15.359.201/0001-57
 sst@juina.mt.gov.br



Ergonômico	Exigência de flexões de coluna vertebral frequentes	Habitual / Permanente	Realizar flexão da coluna durante a realização das atividades.	Realizar a elaboração da AET - Análise Ergonômica do Trabalho; Realizar alternância de postura; Incluir ginástica laboral;	Não há	Comprometimento neuromuscular, e/ou osteoarticular, e/ou circulatório e/ou osteomuscular	Moderadamente Exposto	Moderado	Baixo
Ergonômico	Frequente deslocamento a pé durante a jornada de trabalho	Habitual / Permanente	Postura de pé por longos períodos ao realizar as atividades.	Realizar a elaboração da AET - Análise Ergonômica do Trabalho; Realizar alternância de postura; Incluir ginástica laboral;	Não há	Problemas vasculares e musculares, cansaço físico e hipertensão arterial.	Moderadamente Exposto	Moderado	Baixo

Ausência de Riscos Ocupacionais Específicos

(Q) Químico



Município de Juína
 Travessa Emmanuel, nº 33, Centro, Juína - MT, CEP 78.320-000
 15.359.201/0001-57
 sst@juina.mt.gov.br



10.5.3.2 Operador de trator agrícola

ETAPA DE RECONHECIMENTO E IDENTIFICAÇÃO DE RISCOS										
Sector	SECRETARIA MUNICIPAL DE AGRICULTURA, PECUÁRIA E MEIO AMBIENTE	Função	Operador de trator agrícola				CBO	7151-45		
Posição de Trabalho	DEPARTAMENTO DE PECUÁRIA					Quant. Expostos	2			
Descrição do Ambiente de Trabalho										
Descrição: Prédio construído em alvenaria, cobertura com telha de barro, piso em cerâmica, forro de PVC e madeira, iluminação natural (portas e janelas) e artificial (lâmpadas fluorescentes), ventilação natural (portas e janelas) e artificial (ar condicionado).										
Atividades Desenvolvidas	Executar todas as tarefas relacionadas à operação de trator agrícola, cuidar da conservação dos equipamentos e máquinas sob sua responsabilidade, efetuando controles de manutenção corretiva e preventiva, prepara os diversos tipos de pneus e câmaras de ar usado em veículos de transporte, consertando e recapando partes avariadas ou desgastadas, com auxílio de equipamentos apropriados, executar quaisquer outras atividades correlatas à sua função, determinadas pelo superior imediato, operar tratores e reboques montados sobre rodas para carregamento e descarregamento de material, roçada de terrenos e limpeza de vias, praças e jardins.									
Inventário do Reconhecimento de Riscos Ocupacionais										
Tipo	Fator de Risco	Exposição	Fonte Geradora	Medidas de Controle (Existente)	Medidas de Controle EPI (Existente)	Comprometimento Saúde	METODOLOGIA			
							Exposição	Consequência	Classificação	
Físico	RUÍDO	Habitual / Permanente	Máquinas e equipamentos presentes no processo produtivo.	Realizar o fornecimento do EPI's e garantir o uso por parte de todos os trabalhadores.	Protetor auricular tipo plug	PAINPSE (Perda auditiva induzida por níveis de pressão sonora elevados).	Moderadamente Exposto	Moderado	Baixo	



Município de Juína
 Travessa Emmanuel, nº 33, Centro, Juína - MT, CEP 78.320-000
 15.359.201/0001-57
 sst@juina.mt.gov.br



Físico	RADIAÇÕES NÃO IONIZANTES - Radiação ultravioleta, exceto radiação na faixa 400 a 320 nm (Luz Negra)	Habitual Permanente	Atividades desenvolvidas a céu aberto.	Limitar o tempo de exposição dos trabalhadores que desenvolve atividades em céu aberto, através de revezamento de pessoas ou tarefas; Realizar pequenas pausas na sombra e tomar água potável; Realizar o fornecimento do EPI's e garantir o uso por parte de todos os trabalhadores.	Camisa Manga Longa com proteção UV Boné Tipo Árabe Protetor Solar Bota de Segurança	Exaustão, desidratação e insolação; Câncer de pele; Dermatoses.	Moderadamente Exposto	Moderado	Baixo
Físico	VIBRAÇÃO - Local: Corpo Inteiro - Posição: Sentado	Habitual Intermitente	Uso de equipamentos na execução do serviço.	Realizar manutenção preventiva e corretiva nos equipamentos.	Não há	Alterações no organismo, lesões na coluna e rins, cansaço visual, redução da nitidez da visão e cansaço físico.	Moderadamente Exposto	Moderado	Baixo
Acidentes	Condução de veículos de qualquer natureza em vias públicas	Habitual Permanente	Condução de veículos de qualquer natureza.	CHN - Carteira Nacional de Habilitação; Realizar manutenção preventiva e corretiva dos veículos.	Não há	Lesões, escoriações, fraturas, amputações e morte;	Moderadamente Exposto	Moderado	Baixo
Acidentes	Outros	Habitual Intermitente	Incidentes e/ou acidentes ocasionados no ambiente de trabalho.	Não há	Não há	Lesões, escoriações, fraturas, amputações e morte;	Moderadamente Exposto	Moderado	Baixo
Ergonômico	Exigência de postura inadequada	Habitual Permanente	Mobiliário inadequado	Realizar a elaboração da AET - Análise Ergonômica do Trabalho; Realizar alternância de postura; Incluir ginástica laboral;	Não há	Comprometimento neuromuscular, e/ou osteoarticular, circulatório e/ou osteomuscular	Moderadamente Exposto	Moderado	Baixo



Município de Juína
Travessa Emmanuel, nº 33, Centro, Juína - MT, CEP 78.320-000
15.359.201/0001-57
sst@juina.mt.gov.br



Ergonômico	Postura sentada por longos períodos	Habitual Permanente	Postura sentada por longos períodos em decorrência do trabalho em escritório.	Realizar a elaboração da AET - Análise Ergonômica do Trabalho; Realizar alternância de postura; Incluir ginástica laboral;	Não há	LER, DORT, dorsalgias, transtornos nas articulações, problemas cardiovasculares, má digestão, redução nos níveis de irrigação no cérebro.	Moderadamente Exposto	Moderado	Baixo
------------	-------------------------------------	---------------------	---	--	--------	---	-----------------------	----------	-------

Ausência de Riscos Ocupacionais Específicos

(B) Biológico / (Q) Químico



Município de Juína
 Travessa Emmanuel, nº 33, Centro, Juína - MT, CEP 78.320-000
 15.359.201/0001-57
 sst@juina.mt.gov.br



10.5.3.3 Técnico agrícola

ETAPA DE RECONHECIMENTO E IDENTIFICAÇÃO DE RISCOS										
Sector	SECRETARIA MUNICIPAL DE AGRICULTURA, PECUÁRIA E MEIO AMBIENTE	Função	Técnico agrícola				CBO	3211-05		
Posição de Trabalho	DEPARTAMENTO DE PECUÁRIA					Quant. Expostos	1			
Descrição do Ambiente de Trabalho										
Descrição: Prédio construído em alvenaria, cobertura com telha de barro, piso em cerâmica, forro de PVC e madeira, iluminação natural (portas e janelas) e artificial (lâmpadas fluorescentes), ventilação natural (portas e janelas) e artificial (ar condicionado).										
Atividades Desenvolvidas		Executar e acompanhar ações de fiscalização sanitária "inspeção municipal" em frigoríficos e outros.								
Inventário do Reconhecimento de Riscos Ocupacionais										
Tipo	Fator de Risco	Exposição	Fonte Geradora	Medidas de Controle (Existente)	Medidas de Controle EPI (Existente)	Comprometimento Saúde	METODOLOGIA			
							Exposição	Consequência	Classificação	
Físico	RUÍDO	Habitual / Permanente	Máquinas e equipamentos presentes no processo produtivo.	Realizar o fornecimento do EPI's e garantir o uso por parte de todos os trabalhadores.	Protetor auricular tipo plug	PAINPSE (Perda auditiva induzida por níveis de pressão sonora elevados).	Moderadamente Exposto	Moderado	Baixo	
Biológico	Biológico: Trabalhos ou operações, em contato permanente com carnes, glândulas, vísceras, sangue, ossos, couros, pelos e dejeções de animais portadores de doenças infectocontagiosas (carbunculose, brucelose, tuberculose).	Habitual / Permanente	Ambiente de trabalho com manejos de gado, abates em frigoríficos, Açougues, trabalhos em currais, curativos e vacinas de animais, manuseio de carnes bovinas.	Realizar o fornecimento do EPI's e garantir o uso por parte de todos os trabalhadores.	Máscara Descartável Luva de PVC	Doenças infecciosas e parasitárias	Moderadamente Exposto	Significativo	Médio	
Acidentes	Outros	Habitual / Intermitente	Incidentes e/ou acidentes ocasionados no ambiente de trabalho.	Não há	Não há	Lesões, escoriações, fraturas, amputações e morte;	Moderadamente Exposto	Moderado	Baixo	



Município de Juína
 Travessa Emmanuel, nº 33, Centro, Juína - MT, CEP 78.320-000
 15.359.201/0001-57
 sst@juina.mt.gov.br



Ergonômico	Exigência de flexões de coluna vertebral frequentes	Habitual / Permanente	Realizar flexão da coluna durante a realização das atividades.	Realizar a elaboração da AET - Análise Ergonômica do Trabalho; Realizar alternância de postura; Incluir ginástica laboral;	Não há	Comprometimento neuromuscular, e/ou osteoarticular, e/ou circulatório e/ou osteomuscular	Moderadamente Exposto	Moderado	Baixo
Ergonômico	Frequente deslocamento a pé durante a jornada de trabalho	Habitual / Permanente	Postura de pé por longos períodos ao realizar as atividades.	Realizar a elaboração da AET - Análise Ergonômica do Trabalho; Realizar alternância de postura; Incluir ginástica laboral;	Não há	Problemas vasculares e musculares, cansaço físico e hipertensão arterial.	Moderadamente Exposto	Moderado	Baixo

Ausência de Riscos Ocupacionais Específicos

(Q) Químico



Município de Juína
 Travessa Emmanuel, nº 33, Centro, Juína - MT, CEP 78.320-000
 15.359.201/0001-57
 sst@juina.mt.gov.br



10.5.4 DIVISÃO PROGRAMA APOIO AO REFLORESTAMENTO

10.5.4.1 Auxiliar de serviços gerais

ETAPA DE RECONHECIMENTO E IDENTIFICAÇÃO DE RISCOS											
Sector	SECRETARIA MUNICIPAL DE AGRICULTURA, PECUÁRIA E MEIO AMBIENTE	Função	Auxiliar de serviços gerais					CBO	5142-25		
Posição de Trabalho	DIVISÃO PROGAMA APOIO AO REFLORESTAMENTO						Quant. Expostos	3			
Descrição do Ambiente de Trabalho											
Descrição: Prédio construído em alvenaria, cobertura com telha de barro, piso em cerâmica, forro de PVC e madeira, iluminação natural (portas e janelas) e artificial (lâmpadas fluorescentes), ventilação natural (portas e janelas) e artificial (ar condicionado).											
Atividades Desenvolvidas	Efetuar a limpeza em prédios, pátios, salas, banheiros, vestiários, cozinhas e outros locais, varrendo, tirando o pó, encerando, lustrando móveis, lavando vidraças e instalações, arrumando armários e estantes, executar a higienização em salas, móveis, objetos e outros equipamentos. Faz café e chá.										
Inventário do Reconhecimento de Riscos Ocupacionais											
Tipo	Fator de Risco	Exposição	Fonte Geradora	Medidas de Controle (Existente)	Medidas de Controle EPC (Existente)	Medidas de Controle EPI (Existente)	Comprometimento Saúde	METODOLOGIA			
								Exposição	Consequência	Classificação	
Acidentes	Queda no piso escorregadio ou molhado.	Habitual / Permanente	Realizar limpeza e higienização do piso	Colocar avisos de piso molhado e/ou remover substâncias derramadas e/ou instalar mecanismos antiderrapantes. Realizar o fornecimento do EPI's e garantir o uso por parte de todos os trabalhadores.	Placa sinalizadora	Bota de PVC	Lesões, escoriações e fraturas.	Moderadamente e Exposto	Moderado	Baixo	
Ergonômico	Exigência de flexões de coluna vertebral frequentes	Habitual / Permanente	Realizar flexão da coluna durante a limpeza e higienização do ambiente.	Realizar a elaboração da AET - Análise Ergonômica do Trabalho; Realizar alternância de postura; Incluir ginástica laboral;	Não há	Não há	Comprometimento neuromuscular, e/ou osteoarticular, e/ou circulatório e/ou osteomuscular	Moderadamente e Exposto	Moderado	Baixo	



Município de Juína
 Travessa Emmanuel, nº 33, Centro, Juína - MT, CEP 78.320-000
 15.359.201/0001-57
 sst@juina.mt.gov.br



Ergonômico	Frequente deslocamento a pé durante a jornada de trabalho	Habitual / Permanente	Postura de pé por longos períodos ao realizar a limpeza do ambiente.	Realizar a elaboração da AET - Análise Ergonômica do Trabalho; realizar alternância de postura; incluir ginástica laboral; realizar palestra sobre ergonomia.	Não há	Não há	Problemas vasculares e musculares, cansaço físico e hipertensão arterial.	Moderadamente Exposto	Moderado	Baixo
Biológico	Contato com microrganismos	Habitual / Permanente	Limpeza de ambientes, sanitários e retirada de lixos	Realizar o fornecimento do EPI's e garantir o uso por parte de todos os trabalhadores.	Não há	Luva de PVC / Bota de PVC	Doenças infectocontagiosas.	Moderadamente Exposto	Moderado	Baixo
Químico	Produtos de Limpeza Domissanitários	Habitual / Permanente	Produtos de limpeza.	Realizar o fornecimento do EPI's e garantir o uso por parte de todos os trabalhadores.	Não há	Luva de PVC / Bota de PVC	Irritação da pele e olhos; Irritação do trato respiratório; Dermatites.	Moderadamente Exposto	Moderado	Baixo

Ausência de Riscos Ocupacionais Específicos

(F) Física



Município de Juína
 Travessa Emmanuel, nº 33, Centro, Juína - MT, CEP 78.320-000
 15.359.201/0001-57
 sst@juina.mt.gov.br



10.5.5 DIVISÃO PROGRAMAS DE APOIO A AGRICULTURA

10.5.5.1 Diretor de departamento de agricultura

ETAPA DE RECONHECIMENTO E IDENTIFICAÇÃO DE RISCOS									
Sector	SECRETARIA MUNICIPAL DE AGRICULTURA, PECUÁRIA E MEIO AMBIENTE		Função	Diretor de departamento de agricultura			CBO	1231-05	
Posição de Trabalho	DIVISÃO PROGRAMAS DE APOIO A AGRICULTURA					Quant. Expostos	1		
Descrição do Ambiente de Trabalho									
Descrição: Prédio construído em alvenaria, cobertura com telha de barro, piso em cerâmica, forro de PVC e madeira, iluminação natural (portas e janelas) e artificial (lâmpadas fluorescentes), ventilação natural (portas e janelas) e artificial (ar condicionado).									
Atividades Desenvolvidas	Supervisionar e coordenar o controle de utilização da estrutura física, equipamentos e mobiliário, executar outras tarefas correlatas voltadas ao desenvolvimento da agricultura, pecuária, abastecimento e meio ambiente.								
Inventário do Reconhecimento de Riscos Ocupacionais									
Tipo	Fator de Risco	Exposição	Fonte Geradora	Medidas de Controle (Existente)	Medidas de Controle EPI (Existente)	Comprometimento Saúde	METODOLOGIA		
							Exposição	Consequência	Classificação
Ergonômico	Exigência de postura inadequada	Habitual / Permanente	Mobiliário inadequado	Realizar a elaboração da AET - Análise Ergonômica do Trabalho; Realizar alternância de postura; Incluir ginástica laboral;	Não há	Comprometimento neuromuscular, e/ou osteoarticular, e/ou circulatório e/ou osteomuscular	Moderadamente Exposto	Moderado	Baixo
Ergonômico	Postura sentada por longos períodos	Habitual / Permanente	Postura sentada por longos períodos em decorrência do trabalho em escritório.	Realizar a elaboração da AET - Análise Ergonômica do Trabalho; Realizar alternância de postura; Incluir ginástica laboral;	Não há	LER, DORT, dorsalgias, transtornos nas articulações, problemas cardiovasculares, má digestão, redução nos níveis de irrigação no cérebro.	Moderadamente Exposto	Moderado	Baixo
Ausência de Riscos Ocupacionais Específicos									
(F) Físico / (Q) Químico / (B) Biológico / (A) Acidente									

Este documento foi assinado eletronicamente e/ou digitalmente em conformidade com a MP 2.200-2/2001. Acesse <https://blue.juina.mt.gov.br/portal/prejuinamnt/#/assinatura> e informe o código bc8a602e-4e95-414a-ae6e-a72a04feddb6, ou leia o QRCode ao lado para validar as assinaturas.



Município de Juína
 Travessa Emmanuel, nº 33, Centro, Juína - MT, CEP 78.320-000
 15.359.201/0001-57
 sst@juina.mt.gov.br



10.5.6 SECRETARIA DE AGRICULTURA, PECUÁRIA E MEIO AMBIENTE

10.5.6.1 Secretário municipal de agricultura, pecuária e meio ambiente

ETAPA DE RECONHECIMENTO E IDENTIFICAÇÃO DE RISCOS									
Sector	SECRETARIA MUNICIPAL DE AGRICULTURA, PECUÁRIA E MEIO AMBIENTE		Função	Secretário municipal de agricultura, pecuária e meio ambiente			CBO	1421-05	
Posição de Trabalho	SECRETARIA DE AGRICULTURA, PECUÁRIA E MEIO AMBIENTE					Quant. Expostos	1		
Descrição do Ambiente de Trabalho									
Descrição: Prédio construído em alvenaria, cobertura com telha de barro, piso em cerâmica, forro de PVC e madeira, iluminação natural (portas e janelas) e artificial (lâmpadas fluorescentes), ventilação natural (portas e janelas) e artificial (ar condicionado).									
Atividades Desenvolvidas			Supervisão, orientação, coordenação e distribuição dos trabalhos, estabelecendo contatos com os profissionais e servidores a serviços dos órgãos que lhe são subordinados, representação ativa e passiva da Administração, onde e quando necessário, tomada de decisões pensadas e equilibradas, dando solução rápida aos problemas, participação em reuniões do Prefeito e outras, quando convocados, apresentando subsídios, relatórios, programas de trabalho das secretarias municipais, acompanhar a elaboração, controle e cumprimento da execução orçamentária da Secretaria, assinatura de correspondências, convênios, contratos e demais constitutivos legais relacionados com o órgão que dirige ou em conjunto com a Administração Municipal, cumprir e fazer cumprir, leis, decretos, regulamentos e ordens de serviço, além de outras determinações advindas do Prefeito, quanto ao expediente e atividades no Paço Municipal.						
Inventário do Reconhecimento de Riscos Ocupacionais									
Tipo	Fator de Risco	Exposição	Fonte Geradora	Medidas de Controle (Existente)	Medidas de Controle EPI (Existente)	Comprometimento Saúde	METODOLOGIA		
							Exposição	Consequência	Classificação
Ergonômico	Exigência de postura inadequada	Habitual / Permanente	Mobiliário inadequado	Realizar a elaboração da AET - Análise Ergonômica do Trabalho; Realizar alternância de postura; Incluir ginástica laboral;	Não há	Comprometimento neuromuscular, e/ou osteoarticular, e/ou circulatório e/ou osteomuscular	Moderadamente Exposto	Moderado	Baixo
Ergonômico	Postura sentada por longos períodos	Habitual / Permanente	Postura sentada por longos períodos em decorrência do trabalho em escritório.	Realizar a elaboração da AET - Análise Ergonômica do Trabalho; Realizar alternância de postura; Incluir ginástica laboral;	Não há	LER, DORT, dorsalgias, transtornos nas articulações, problemas cardiovasculares, má digestão, redução nos níveis de irrigação no cérebro.	Moderadamente Exposto	Moderado	Baixo
Ausência de Riscos Ocupacionais Específicos									
(F) Físico / (Q) Químico / (B) Biológico / (A) Acidente									

Este documento foi assinado eletronicamente e/ou digitalmente em conformidade com a MP 2.200-2/2001. Acesse <https://blue.juina.mt.gov.br/portal/prefjuinamnt#/assinatura> e informe o código bc8a602e-4e95-414a-ae6e-a72a04feddb6, ou leia o QRCode ao lado para validar as assinaturas.



Município de Juína
 Travessa Emmanuel, nº 33, Centro, Juína - MT, CEP 78.320-000
 15.359.201/0001-57
 sst@juina.mt.gov.br



10.6 SECRETARIA MUNICIPAL DE EDUCAÇÃO
 10.6.1 ABASTECIMENTO DE VEÍCULOS
 10.6.1.1 Marceneiro escolar

ANÁLISE DE RISCOS DOS POSTOS DE TRABALHO - AVALIAÇÃO AMBIENTAL

ETAPA DE RECONHECIMENTO E IDENTIFICAÇÃO DE RISCOS

Setor	SECRETARIA MUNICIPAL DE EDUCAÇÃO	Função	Marceneiro escolar	CBO	7711-05
Posição de Trabalho	ABASTECIMENTO DE VEÍCULOS			Quant. Expostos	1

Descrição do Ambiente de Trabalho

Descrição: Barracão construído em alvenaria e madeira, cobertura com telha de fibrocimento, piso (chão), iluminação natural (portas e janelas) e artificial (lâmpadas), ventilação natural (portas e janelas).
 Equipamentos utilizados: bomba de abastecimento de combustível

Atividades Desenvolvidas | Procedimentos operacionais de abastecimento de veículos, conferência de bombas, recebimento de produto, monitoramento de estoques, e outras tarefas afins

Análise Qualitativa

Tipo	Fator de Risco	Exposição	Fonte Geradora	Medidas de Controle (Existente)	Medidas de Controle EPI (Existente)	Comprometimento Saúde	METODOLOGIA		
							Exposição	Consequência	Classificação
Físico	RADIAÇÕES NÃO IONIZANTES - Radiação ultravioleta, exceto radiação na faixa 400 a 320 nm (Luz Negra)	Ocasional	Atividades desenvolvidas a céu aberto.	Limitar o tempo de exposição dos trabalhadores que desenvolvem atividades em céu aberto, através de revezamento de pessoas ou tarefas, realizar pequenas pausas na sombra e tomar água potável. Realizar o fornecimento do EPI's e garantir o uso por parte de todos os trabalhadores.	Camisa Manga Longa com proteção UV/Boné Tipo Árabe/Protetor Solar/Bota de Segurança	Exaustão, desidratação e insolação; Câncer de pele; Dermatoses.	Moderadamente Exposto	Moderado	Baixo



Município de Juína
 Travessa Emmanuel, nº 33, Centro, Juína - MT, CEP 78.320-000
 15.359.201/0001-57
 sst@juina.mt.gov.br



ANÁLISE DE RISCOS DOS POSTOS DE TRABALHO - AVALIAÇÃO AMBIENTAL

Acidente	Outros	Habitual / Intermitente	Incidentes e/ou acidentes ocasionados no ambiente de trabalho.	Não há	Não há	Lesões, escoriações, fraturas, amputações e morte;	Moderadamente Exposto	Moderado	Baixo
Ergonômico	Frequente deslocamento a pé durante a jornada de trabalho	N/A	Frequente deslocamento a pé durante a realização das atividades diárias.	Realizar a elaboração da AET - Análise Ergonômica do Trabalho; Realizar alternância de postura; Incluir ginástica laboral; Realizar palestra sobre ergonomia.	Não há	Não há	Moderadamente Exposto	Moderado	Baixo
Químico	Óleo Diesel / Gasolina	Habitual / Intermitente	Combustíveis Líquidos e Inflamáveis	Não provocar centelhas / faíscas; Proibido fumar; Proibido portar/ manusear equipamentos eletrônicos; Manter extintores desobstruídos; Treinamento de combate ao fogo; Realizar o fornecimento do EPI's e garantir o uso por parte de todos os trabalhadores.	Não há	Pode provocar irritação ou queimaduras na pele e olhos; Os vapores podem causar tonturas e asfixia.	Moderadamente Exposto	Muito Significativo	Alto
Periculoso	Inflamáveis: Na operação em postos de serviço e bombas de abastecimento de inflamáveis líquidos.	Habitual / Intermitente	Combustíveis Líquidos e Inflamáveis	Não provocar centelhas / faíscas; Proibido fumar; Proibido portar/ manusear equipamentos eletrônicos; Manter extintores desobstruídos; Treinamento de combate ao fogo; Realizar o fornecimento do EPI's e garantir o uso por parte de todos os trabalhadores.	Não há	Não há	Moderadamente Exposto	Muito Significativo	Alto

Ausência de Riscos Ocupacionais Específicos

(B) Biológico



Município de Juína
 Travessa Emmanuel, nº 33, Centro, Juína - MT, CEP 78.320-000
 15.359.201/0001-57
 sst@juina.mt.gov.br



10.6.1.2 Técnico em transporte

ANÁLISE DE RISCOS DOS POSTOS DE TRABALHO - AVALIAÇÃO AMBIENTAL

ETAPA DE RECONHECIMENTO E IDENTIFICAÇÃO DE RISCOS

Sector	SECRETARIA MUNICIPAL DE EDUCAÇÃO	Função	Técnico em transporte	CBO	7824-10
Posição de Trabalho	ABASTECIMENTO DE VEÍCULOS			Quant. Expostos	2

Descrição do Ambiente de Trabalho

Descrição: Prédio construído em alvenaria, cobertura com telha de fibrocimento, piso em cerâmica, forro de PVC e madeira, iluminação natural (portas e janelas) e artificial (lâmpadas fluorescentes), ventilação natural (portas e Janelas) e artificial (ar condicionado). Equipamentos utilizados: Impressoras, mesas, cadeiras, armários, material de escritório em geral.

Atividades Desenvolvidas Procedimentos operacionais de abastecimento de veículos, conferencia de bombas, recebimento de produto, monitoramento de estoques, e outras tarefas afins.

Análise Qualitativa

Tipo	Fator de Risco	Exposição	Fonte Geradora	Medidas de Controle (Existente)	Medidas de Controle EPI (Existente)	Comprometimento Saúde	METODOLOGIA		
							Exposição	Consequência	Classificação
Físico	RADIAÇÕES NÃO IONIZANTES - Radiação ultravioleta, exceto radiação na faixa 400 a 320 nm (Luz Negra)	Ocasional	Atividades desenvolvidas a céu aberto.	Limitar o tempo de exposição dos trabalhadores que desenvolve atividades em céu aberto, através de revezamento de pessoas ou tarefas, realizar pequenas pausas na sombra e tomar água potável. Realizar o fornecimento do EPI's e garantir o uso por parte de todos os trabalhadores.	Camisa Manga Longa com proteção UV/Boné Tipo Árabe/Protetor Solar/Bota de Segurança	Exaustão, desidratação e insolação; Câncer de pele; Dermatoses.	Moderadamente Exposto	Moderado	Baixo
Acidente	Outros	Habitual / Intermitente	Incidentes e/ou acidentes ocasionados no ambiente de trabalho.	Não há	Não há	Lesões, escoriações, fraturas, amputações e morte;	Moderadamente Exposto	Moderado	Baixo



Município de Juína
 Travessa Emmanuel, nº 33, Centro, Juína - MT, CEP 78.320-000
 15.359.201/0001-57
 sst@juina.mt.gov.br



ANÁLISE DE RISCOS DOS POSTOS DE TRABALHO - AVALIAÇÃO AMBIENTAL

Ergonômico	Frequente deslocamento a pé durante a jornada de trabalho	N/A	Frequente deslocamento a pé durante a realização das atividades diárias.	Realizar a elaboração da AET - Análise Ergonômica do Trabalho; Realizar alternância de postura; Incluir ginástica laboral; Realizar palestra sobre ergonomia.	Não há	Não há	Moderadamente Exposto	Moderado	Baixo
Químico	Óleo Diesel / Gasolina	Habitual / Intermitente	Combustíveis Líquidos e Inflamáveis	Não provocar centelhas / faíscas; Proibido fumar; Proibido portar/ manusear equipamentos eletrônicos; Manter extintores desobstruídos; Treinamento de combate ao fogo; Realizar o fornecimento do EPI's e garantir o uso por parte de todos os trabalhadores.	Não há	Pode provocar irritação ou queimaduras na pele e olhos; Os vapores podem causar tonturas e asfixia.	Moderadamente Exposto	Muito Significativo	Alto
Periculoso	Inflamáveis: Na operação em postos de serviço e bombas de abastecimento de inflamáveis líquidos.	Habitual / Intermitente	Combustíveis Líquidos e Inflamáveis	Não provocar centelhas / faíscas; Proibido fumar; Proibido portar/ manusear equipamentos eletrônicos; Manter extintores desobstruídos; Treinamento de combate ao fogo; Realizar o fornecimento do EPI's e garantir o uso por parte de todos os trabalhadores.	Não há	Não há	Moderadamente Exposto	Muito Significativo	Alto

Ausência de Riscos Ocupacionais Específicos

(B) Biológico



Município de Juína
 Travessa Emmanuel, nº 33, Centro, Juína - MT, CEP 78.320-000
 15.359.201/0001-57
 sst@juina.mt.gov.br



10.6.2 APOIO ADMINISTRATIVO PEDAGÓGICO FUNDAMENTAL - FUNDEB

10.6.2.1 Auxiliar pedagógico da educação infantil

ETAPA DE RECONHECIMENTO E IDENTIFICAÇÃO DE RISCOS									
Setor	SECRETARIA MUNICIPAL DE EDUCAÇÃO		Função	Auxiliar pedagógico da educação infantil			CBO	3311-10	
Posição de Trabalho	APOIO ADMINISTRATIVO PEDAGÓGICO FUNDAMENTAL - FUNDEB					Quant. Expostos	5		
Descrição do Ambiente de Trabalho									
Descrição: Secretaria de Educação e Cultura: Prédio construído em alvenaria, cobertura com telha de fibrocimento, piso em cerâmica, forro de PVC e madeira, iluminação natural (portas e janelas) e artificial (lâmpadas fluorescentes), ventilação natural (portas e Janelas) e artificial (ar condicionado). Equipamentos utilizados: Impressoras, mesas, cadeiras, armários, material de escritório em geral.									
Atividades Desenvolvidas		Realiza a higienização das crianças, banho, escovação dentária, troca de fraldas, auxilia a professora em salas de aula, no pátio e no parque. Auxilia as crianças na alimentação, zela das crianças durante o período de soninho, acompanha as crianças em suas atividades, monitorando a segurança dos mesmos.							
Inventário do Reconhecimento de Riscos Ocupacionais									
Tipo	Fator de Risco	Exposição	Fonte Geradora	Medidas de Controle (Existente)	Medidas de Controle EPI (Existente)	Comprometimento Saúde	METODOLOGIA		
							Exposição	Consequência	Classificação
Ergonômico	Exigência de postura inadequada	Habitual / Permanente	Mobiliário inadequado	Realizar a elaboração da AET - Análise Ergonômica do Trabalho; Realizar alternância de postura; Incluir ginástica laboral;	Não há	Comprometimento neuromuscular, e/ou osteoarticular, e/ou circulatório e/ou osteomuscular	Moderadamente Exposto	Moderado	Baixo
Ergonômico	Postura sentada por longos períodos	Habitual / Permanente	Postura sentada por longos períodos em decorrência do trabalho em escritório.	Realizar a elaboração da AET - Análise Ergonômica do Trabalho; Realizar alternância de postura; Incluir ginástica laboral;	Não há	LER, DORT, dorsalgias, transtornos nas articulações, problemas cardiovasculares, má digestão, redução nos níveis de irrigação no cérebro.	Moderadamente Exposto	Moderado	Baixo
Biológico	Agentes biológicos infecciosos e infectocontagiosos	Habitual / Permanente	Higienização dos alunos	Realizar o fornecimento do EPI's e garantir o uso por parte de todos os trabalhadores.	Não há	Doenças infecciosas, infectocontagiosas e parasitárias.	Moderadamente Exposto	Moderado	Baixo
Ausência de Riscos Ocupacionais Específicos									
(F) Físico / (Q) Químico / (B) Biológico / (A) Acidente									

Este documento foi assinado eletronicamente e/ou digitalmente em conformidade com a MP 2.200-2/2001. Acesse <https://blue.juina.mt.gov.br/portal/prefjuinam#/assinatura> e informe o código bc8a602e-4e95-414a-ae6e-a72a04feddb6, ou leia o QRCode ao lado para validar as assinaturas.



Município de Juína
 Travessa Emmanuel, nº 33, Centro, Juína - MT, CEP 78.320-000
 15.359.201/0001-57
 sst@juina.mt.gov.br



10.6.2.2 Borracheiro de autos escolares

ETAPA DE RECONHECIMENTO E IDENTIFICAÇÃO DE RISCOS									
Setor	SECRETARIA MUNICIPAL DE EDUCAÇÃO		Função	Borracheiro de autos escolares			CBO	9921-15	
Posição de Trabalho	APOIO ADMINISTRATIVO PEDAGÓGICO FUNDAMENTAL - FUNDEB					Quant. Expostos	1		
Descrição do Ambiente de Trabalho									
Descrição: Secretaria de Educação e Cultura: Prédio construído em alvenaria, cobertura com telha de fibrocimento, piso em cerâmica, forro de PVC e madeira, iluminação natural (portas e janelas) e artificial (lâmpadas fluorescentes), ventilação natural (portas e Janelas) e artificial (ar condicionado). Equipamentos utilizados: Impressoras, mesas, cadeiras, armários, material de escritório em geral.									
Atividades Desenvolvidas		Compreende os cargos que se destinam as tarefas relativas a calibragem e reparos em câmaras de ar e pneus, e as atribuições típicas, ajusta a calibragem de pneus, a fim de manterem dentro das especificações predeterminadas para cada veículo, substitui pneus avariados ou desgastados, desmontando a roda do veículo, com auxílio de ferramentas próprias, providencia a recauchutagem de pneus sempre que for possível, dentro de adequados padrões de qualidade, repara os diversos tipos de pneumáticos e câmaras de ar, consertando as partes avariadas ou desgastadas, estabelece plano de vistoria permanente, mantendo contato direto com os motoristas e operadores de máquinas rodoviárias, limpa o local de trabalho e guarda as ferramentas em locais predeterminados, zela pela conservação dos equipamentos utilizados no trabalho, executa outras atribuições afins.							
Inventário do Reconhecimento de Riscos Ocupacionais									
Tipo	Fator de Risco	Exposição	Fonte Geradora	Medidas de Controle (Existente)	Medidas de Controle EPI (Existente)	Comprometimento Saúde	METODOLOGIA		
							Exposição	Consequência	Classificação
Físico	RUÍDO	Habitual / Permanente	Máquinas e equipamentos presentes no processo produtivo.	Realizar o fornecimento do EPI's e garantir o uso por parte de todos os trabalhadores.	Protetor auricular tipo plug	PAINPSE (Perda auditiva induzida por níveis de pressão sonora elevados).	Moderadamente Exposto	Moderado	Baixo
Físico	VIBRAÇÃO - Local: Mão/Braço	Habitual / Intermitente	Uso de equipamentos na execução do serviço.	Realizar manutenção preventiva e corretiva nos equipamentos.	Não há	Alterações no organismo, lesões na coluna e rins, cansaço visual, redução da nitidez da visão e cansaço físico.	Moderadamente Exposto	Moderado	Baixo
Acidentes	Outros	Habitual / Intermitente	Calibragem e reparos de pneus.	Não há	Não há	Ferimentos, contusões e cortes	Moderadamente Exposto	Moderado	Baixo



Município de Juína
 Travessa Emmanuel, nº 33, Centro, Juína - MT, CEP 78.320-000
 15.359.201/0001-57
 sst@juina.mt.gov.br



Ergonômico	Exigência de flexões de coluna vertebral frequentes	Habitual / Permanente	Realizar flexão da coluna durante a limpeza e higienização do ambiente.	Realizar a elaboração da AET - Análise Ergonômica do Trabalho; Realizar alternância de postura; Incluir ginástica laboral;	Não há	Comprometimento neuromuscular, e/ou osteoarticular, e/ou circulatório e/ou osteomuscular	Moderadamente Exposto	Moderado	Baixo
Ergonômico	Frequente deslocamento a pé durante a jornada de trabalho	Habitual / Permanente	Postura de pé por longos períodos ao realizar a limpeza do ambiente.	Realizar a elaboração da AET - Análise Ergonômica do Trabalho; Realizar alternância de postura; Incluir ginástica laboral; Realizar palestra sobre ergonomia.	Não há	Problemas vasculares e musculares, cansaço físico e hipertensão arterial.	Moderadamente Exposto	Moderado	Baixo

Ausência de Riscos Ocupacionais Específicos

(F) Físico / (Q) Químico / (B) Biológico / (A) Acidente



Município de Juína
 Travessa Emmanuel, nº 33, Centro, Juína - MT, CEP 78.320-000
 15.359.201/0001-57
 sst@juina.mt.gov.br



10.6.2.3 Motorista

ETAPA DE RECONHECIMENTO E IDENTIFICAÇÃO DE RISCOS										
Setor	SECRETARIA MUNICIPAL DE EDUCAÇÃO		Função	Motorista			CBO	7823-05		
Posição de Trabalho	APOIO ADMINISTRATIVO PEDAGÓGICO FUNDAMENTAL - FUNDEB					Quant. Expostos	1			
Descrição do Ambiente de Trabalho										
Descrição: Secretaria de Educação e Cultura: Prédio construído em alvenaria, cobertura com telha de fibrocimento, piso em cerâmica, forro de PVC e madeira, iluminação natural (portas e janelas) e artificial (lâmpadas fluorescentes), ventilação natural (portas e Janelas) e artificial (ar condicionado). Equipamentos utilizados: Impressoras, mesas, cadeiras, armários, material de escritório em geral.										
Atividades Desenvolvidas		Dirigi veículos leves, de transporte de passageiros, verifica diariamente as condições de funcionamento do veículo, antes de sua utilização como pneus, água do radiador, bateria, nível de óleo, sinaleiros, freios, embreagem, faróis, abastecimento de combustível, etc. Verifica se a documentação do veículo, zela pela segurança de passageiros, mantém o veículo limpo, leva à manutenção, observa os períodos de revisão e manutenção preventiva do veículo, recolhe o veículo após o serviço, deixando o corretamente estacionado e fechado, auxiliar no carregamento e descarregamento de volumes, auxiliar na distribuição de volumes, de acordo com as normas e roteiros pré estabelecidos, conduzir os servidores da prefeitura, em lugar e hora determinados, conforme itinerário estabelecido ou instruções específicas e executar outras atribuições afins.								
Inventário do Reconhecimento de Riscos Ocupacionais										
Tipo	Fator de Risco	Exposição	Fonte Geradora	Medidas de Controle (Existente)	Medidas de Controle EPI (Existente)	Comprometimento Saúde	METODOLOGIA			
							Exposição	Consequência	Classificação	
Acidentes	Condução de veículos de qualquer natureza em vias públicas	Habitual Permanente	Condução de veículos de qualquer natureza.	CHN - Carteira Nacional de Habilitação; Realizar manutenção preventiva e corretiva dos veículos.	Não há	Lesões, escoriações, fraturas, amputações e morte;	Moderadamente Exposto	Moderado	Baixo	
Acidentes	Outros	Habitual Intermitente	Incidentes e/ou acidentes ocasionados no ambiente de trabalho.	Não há	Não há	Lesões, escoriações, fraturas, amputações e morte;	Moderadamente Exposto	Moderado	Baixo	
Ergonômico	Postura sentada por longos períodos	Habitual Permanente	Postura sentada por longos períodos em decorrência do trabalho em escritório.	Realizar a elaboração da AET - Análise Ergonômica do Trabalho; Realizar alternância de postura; Incluir ginástica laboral;	Não há	LER, DORT, dorsalgias, transtornos nas articulações, problemas cardiovasculares, má digestão, redução nos níveis de irrigação no cérebro.	Moderadamente Exposto	Moderado	Baixo	
Ausência de Riscos Ocupacionais Específicos										
(F) Físico / (Q) Químico / (B) Biológico										



Município de Juína
 Travessa Emmanuel, nº 33, Centro, Juína - MT, CEP 78.320-000
 15.359.201/0001-57
 sst@juina.mt.gov.br



10.6.2.4 Professor (a)

ETAPA DE RECONHECIMENTO E IDENTIFICAÇÃO DE RISCOS										
Setor	SECRETARIA MUNICIPAL DE EDUCAÇÃO		Função	Professor (a)			CBO	2321-10		
Posição de Trabalho	APOIO ADMINISTRATIVO PEDAGÓGICO FUNDAMENTAL - FUNDEB					Quant. Expostos	20			
Descrição do Ambiente de Trabalho										
Descrição: Secretaria de Educação e Cultura: Prédio construído em alvenaria, cobertura com telha de fibrocimento, piso em cerâmica, forro de PVC e madeira, iluminação natural (portas e janelas) e artificial (lâmpadas fluorescentes), ventilação natural (portas e Janelas) e artificial (ar condicionado). Equipamentos utilizados: Impressoras, mesas, cadeiras, armários, material de escritório em geral.										
Atividades Desenvolvidas		Ministra aulas das matérias básicas ou específicas, elabora o plano de aula, selecionando o assunto e determinando a metodologia, com base nos objetivos fixados para melhor rendimento do ensino, seleciona ou confecciona o material didático a ser utilizados, elabora e aplica testes, provas e outros métodos usuais de avaliação, baseando se nas atividades desenvolvidas e na atividade média da classe, para verificar o aproveitamento dos alunos e constatar a eficácia dos métodos adotados, elaboram fichas cumulativas, boletins de controle e relatórios, apoiando na observação do comportamento e desempenho dos alunos e anotando atividades efetuadas, métodos empregados e os problemas surgidos, para manter um registro que permita dar informações ao serviço de orientações pedagógico, visando a solução dos problemas e tomada de iniciativas.								
Inventário do Reconhecimento de Riscos Ocupacionais										
Tipo	Fator de Risco	Exposição	Fonte Geradora	Medidas de Controle (Existente)	Medidas de Controle EPI (Existente)	Comprometimento Saúde	METODOLOGIA			
							Exposição	Consequência	Classificação	
Ergonômico	Exigência de postura inadequada	Habitual / Permanente	Mobiliário inadequado	Realizar a elaboração da AET - Análise Ergonômica do Trabalho; Realizar alternância de postura; Incluir ginástica laboral;	Não há	Comprometimento neuromuscular, e/ou osteoarticular, e/ou circulatório e/ou osteomuscular	Moderadamente Exposto	Moderado	Baixo	
Ergonômico	Frequente deslocamento a pé durante a jornada de trabalho	N/A	Postura de pé por longos períodos ao realizar as atividades de soldador.	Realizar a elaboração da AET - Análise Ergonômica do Trabalho; realizar alternância de postura; incluir ginástica laboral; realizar palestra sobre ergonomia.	Não há	Problemas vasculares e musculares, cansaço físico e hipertensão arterial.	Moderadamente Exposto	Moderado	Baixo	
Ausência de Riscos Ocupacionais Específicos										
(F) Físico / (Q) Químico / (B) Biológico / (A) Acidente										



Município de Juína
 Travessa Emmanuel, nº 33, Centro, Juína - MT, CEP 78.320-000
 15.359.201/0001-57
 sst@juina.mt.gov.br



10.6.2.5 Técnico de alimentação escolar

ETAPA DE RECONHECIMENTO E IDENTIFICAÇÃO DE RISCOS										
Setor	SECRETARIA MUNICIPAL DE EDUCAÇÃO		Função	Técnico de alimentação escolar				CBO	3252-05	
Posição de Trabalho	APOIO ADMINISTRATIVO PEDAGÓGICO FUNDAMENTAL - FUNDEB						Quant. Expostos	8		
Descrição do Ambiente de Trabalho										
Descrição: Secretaria de Educação e Cultura: Prédio construído em alvenaria, cobertura com telha de fibrocimento, piso em cerâmica, forro de PVC e madeira, iluminação natural (portas e janelas) e artificial (lâmpadas fluorescentes), ventilação natural (portas e Janelas) e artificial (ar condicionado). Equipamentos utilizados: Impressoras, mesas, cadeiras, armários, material de escritório em geral.										
Atividades Desenvolvidas		Executa diversas tarefas relacionadas com a preparação de alimentos, como lavar e descascar verduras e legumes, limpar e cortar carnes e peixes e desempenhar outros serviços auxiliares referentes ao preparo de alimentos. Distribui refeições e atende aos programas alimentares executados pela unidade escolar, bem como executa serviços de limpeza e arrumação da sua área de trabalho.								
Inventário do Reconhecimento de Riscos Ocupacionais										
Tipo	Fator de Risco	Exposição	Fonte Geradora	Medidas de Controle (Existente)	Medidas de Controle EPC (Existente)	Medidas de Controle EPI (Existente)	Comprometimento Saúde	METODOLOGIA		
								Exposição	Consequência	Classificação
Físico	Calor	Habitual / Permanente	Fogões e fornos.	Limitar o tempo de exposição dos trabalhadores que desenvolve atividades; Realizar pequenas pausas e tomar água potável. Realizar o fornecimento do EPI's e garantir o uso por parte de todos os trabalhadores.	Não há	Não há	Exaustão, desidratação, cansaço.	Muito Exposto	Moderado	Médio
Acidentes	Queda no piso escorregadio ou molhado.	Habitual / Permanente	Realizar limpeza e higienização do piso	Colocar avisos de piso molhado e/ou remover substâncias derramadas e/ou instalar mecanismos antiderrapantes. Realizar o fornecimento do EPI's e garantir o uso por parte de todos os trabalhadores.	Placa sinalizadora	Bota de PVC	Lesões, escoriações e fraturas.	Moderadamente Exposto	Moderado	Baixo



Município de Juína
 Travessa Emmanuel, nº 33, Centro, Juína - MT, CEP 78.320-000
 15.359.201/0001-57
 sst@juina.mt.gov.br



Acidentes	Queimadura por manipulação de recipientes (painéis, formas) utilizadas no preparo de alimentos.	Habitual / Intermitente	Queimadura por manipulação de recipientes e chapas utilizadas no preparo de alimentos.	Não há	Não há	Não há	Queimaduras de 1º, 2º e 3º	Moderadamente e Exposto	Moderado	Baixo
Ergonômico	Exigência de flexões de coluna vertebral frequentes	Habitual / Permanente	Realizar flexão da coluna durante a realização das atividades.	Realizar a elaboração da AET - Análise Ergonômica do Trabalho; Realizar alternância de postura; Incluir ginástica laboral;	Não há	Não há	Comprometimento neuromuscular, e/ou osteoarticular, e/ou circulatório e/ou osteomuscular	Moderadamente e Exposto	Moderado	Baixo
Ergonômico	Frequente deslocamento a pé durante a jornada de trabalho	Habitual / Permanente	Postura de pé por longos períodos ao realizar a limpeza do ambiente.	Realizar a elaboração da AET - Análise Ergonômica do Trabalho; realizar alternância de postura; incluir ginástica laboral; realizar palestra sobre ergonomia.	Não há	Não há	Problemas vasculares e musculares, cansaço físico e hipertensão arterial.	Moderadamente e Exposto	Moderado	Baixo
Ergonômico	Levantamento e transporte manual de peso	Habitual / Intermitente	Manuseio de painéis e alimentos.	Realizar a elaboração da AET - Análise Ergonômica do Trabalho; realizar alternância de postura; incluir ginástica laboral; realizar palestra sobre ergonomia.	Não há	Não há	LER/DORT, cansaço físico, dores musculares, hipertensão arterial, alteração	Moderadamente e Exposto	Moderado	Baixo
Químico	Produtos de Limpeza Domissanitários	Habitual / Permanente	Produtos de limpeza.	Realizar o fornecimento do EPI's e garantir o uso por parte de todos os trabalhadores.	Não há	Luva de PVC / Bota de PVC	Irritação da pele e olhos; Irritação do trato respiratório; Dermatites.	Moderadamente e Exposto	Moderado	Baixo



Município de Juína
Travessa Emmanuel, nº 33, Centro, Juína - MT, CEP 78.320-000
15.359.201/0001-57
sst@juina.mt.gov.br



Ausência de Riscos Ocupacionais Específicos



Município de Juína
 Travessa Emmanuel, nº 33, Centro, Juína - MT, CEP 78.320-000
 15.359.201/0001-57
 sst@juina.mt.gov.br



10.6.2.6 Técnico de gestão escolar

ETAPA DE RECONHECIMENTO E IDENTIFICAÇÃO DE RISCOS										
Sector	SECRETARIA MUNICIPAL DE EDUCAÇÃO		Função	Técnico de gestão escolar			CBO	4110-10		
Posição de Trabalho	APOIO ADMINISTRATIVO PEDAGÓGICO FUNDAMENTAL - FUNDEB					Quant. Expostos	8			
Descrição do Ambiente de Trabalho										
Descrição: Secretaria de Educação e Cultura: Prédio construído em alvenaria, cobertura com telha de fibrocimento, piso em cerâmica, forro de PVC e madeira, iluminação natural (portas e janelas) e artificial (lâmpadas fluorescentes), ventilação natural (portas e Janelas) e artificial (ar condicionado). Equipamentos utilizados: Impressoras, mesas, cadeiras, armários, material de escritório em geral.										
Atividades Desenvolvidas	Planeja e avalia atividades educacionais, coordena atividades administrativas e pedagógicas, participa do planejamento estratégico da instituição e interage com a comunidade e com o setor público, responsável pelas documentações da escola. Desempenha outras tarefas compatíveis com suas atribuições, bem como desempenha outras atribuições correlatas e comuns a secretaria.									
Inventário do Reconhecimento de Riscos Ocupacionais										
Tipo	Fator de Risco	Exposição	Fonte Geradora	Medidas de Controle (Existente)	Medidas de Controle EPI (Existente)	Comprometimento Saúde	METODOLOGIA			
							Exposição	Consequência	Classificação	
Ergonômico	Exigência de postura inadequada	Habitual / Permanente	Mobiliário inadequado	Realizar a elaboração da AET - Análise Ergonômica do Trabalho; Realizar alternância de postura; Incluir ginástica laboral;	Não há	Comprometimento neuromuscular, e/ou osteoarticular, e/ou circulatório e/ou osteomuscular	Moderadamente Exposto	Moderado	Baixo	
Ergonômico	Postura sentada por longos períodos	Habitual / Permanente	Postura sentada por longos períodos em decorrência do trabalho em escritório.	Realizar a elaboração da AET - Análise Ergonômica do Trabalho; Realizar alternância de postura; Incluir ginástica laboral;	Não há	LER, DORT, dorsalgias, transtornos nas articulações, problemas cardiovasculares, má digestão, redução nos níveis de irrigação no cérebro.	Moderadamente Exposto	Moderado	Baixo	
Ausência de Riscos Ocupacionais Específicos										
(F) Físico / (Q) Químico / (B) Biológico / (A) Acidente										



Município de Juína
 Travessa Emmanuel, nº 33, Centro, Juína - MT, CEP 78.320-000
 15.359.201/0001-57
 sst@juina.mt.gov.br



10.6.2.7 Técnico de infraestrutura mat. e ambiental

ETAPA DE RECONHECIMENTO E IDENTIFICAÇÃO DE RISCOS									
Setor	SECRETARIA MUNICIPAL DE EDUCAÇÃO	Função	Técnico de infraestrutura mat. e ambiental	CBO	5173-30				
Posição de Trabalho	APOIO ADMINISTRATIVO PEDAGÓGICO FUNDAMENTAL - FUNDEB			Quant. Expostos	2				
Descrição do Ambiente de Trabalho									
Descrição: Secretaria de Educação e Cultura: Prédio construído em alvenaria, cobertura com telha de fibrocimento, piso em cerâmica, forro de PVC e madeira, iluminação natural (portas e janelas) e artificial (lâmpadas fluorescentes), ventilação natural (portas e Janelas) e artificial (ar condicionado). Equipamentos utilizados: Impressoras, mesas, cadeiras, armários, material de escritório em geral.									
Atividades Desenvolvidas	Realiza a limpeza e a conservação das instalações e equipamentos dos prédios onde funciona a unidade escolar, escolas, creche, SECRETARIA MUNICIPAL DE EDUCAÇÃO, biblioteca, executar eventuais mandados e desempenha outras tarefas compatíveis com suas atribuições, bem como desempenha outras atribuições correlatas e comuns a secretaria.								
Inventário do Reconhecimento de Riscos Ocupacionais									
Tipo	Fator de Risco	Exposição	Fonte Geradora	Medidas de Controle (Existente)	Medidas de Controle EPI (Existente)	Comprometimento Saúde	METODOLOGIA		
							Exposição	Consequência	Classificação
Físico	RADIAÇÕES NÃO IONIZANTES - Radiação ultravioleta, exceto radiação na faixa 400 a 320 nm (Luz Negra)	Habitual / Permanente	Atividades desenvolvidas a céu aberto.	Limitar o tempo de exposição dos trabalhadores que desenvolve atividades em céu aberto, através de revezamento de pessoas ou tarefas; Realizar pequenas pausas na sombra e tomar água potável; Realizar o fornecimento do EPI's e garantir o uso por parte de todos os trabalhadores.	Camisa Manga Longa com proteção UV Boné Tipo Árabe Protetor Solar Bota de Segurança	Exaustão, desidratação e insolação; Câncer de pele; Dermatoses.	Moderadamente Exposto	Moderado	Baixo
Acidentes	Outros	Habitual / Intermitente	Incidentes e/ou acidentes ocasionados no ambiente de trabalho.	Não há	Não há	Lesões, escoriações, fraturas, amputações e morte;	Moderadamente Exposto	Moderado	Baixo
Ergonômico	Exigência de flexões de coluna vertebral frequentes	Habitual / Permanente	Realizar flexão da coluna durante a realização das atividades.	Realizar a elaboração da AET - Análise Ergonômica do Trabalho; Realizar alternância de postura; Incluir ginástica laboral;	Não há	Comprometimento neuromuscular, e/ou osteoarticular, e/ou circulatório e/ou osteomuscular	Moderadamente Exposto	Moderado	Baixo

Este documento foi assinado eletronicamente e/ou digitalmente em conformidade com a MP 2.200-2/2001. Acesse <https://blue.juina.mt.gov.br/portal/prefjuinam#/assinatura> e informe o código bc8a602e-4e95-414a-ae6e-a72a04feddb6, ou leia o QRCode ao lado para validar as assinaturas.



Município de Juína
Travessa Emmanuel, nº 33, Centro, Juína - MT, CEP 78.320-000
15.359.201/0001-57
sst@juina.mt.gov.br



Ergonômico	Frequente deslocamento a pé durante a jornada de trabalho	Habitual / Permanente	Postura de pé por longos períodos ao realizar a limpeza do ambiente.	Realizar a elaboração da AET - Análise Ergonômica do Trabalho; realizar alternância de postura; incluir ginástica laboral; realizar palestra sobre ergonomia.	Não há	Problemas vasculares e musculares, cansaço físico e hipertensão arterial.	Moderadamente Exposto	Moderado	Baixo
------------	---	-----------------------	--	---	--------	---	-----------------------	----------	-------

Ausência de Riscos Ocupacionais Específicos

(B) Biológico



Município de Juína
 Travessa Emmanuel, nº 33, Centro, Juína - MT, CEP 78.320-000
 15.359.201/0001-57
 sst@juina.mt.gov.br



10.6.2.8 Técnico de manutenção e infraestrutura

ETAPA DE RECONHECIMENTO E IDENTIFICAÇÃO DE RISCOS										
Setor	SECRETARIA MUNICIPAL DE EDUCAÇÃO	Função	Técnico de manutenção e infraestrutura				CBO	5142-25		
Posição de Trabalho	APOIO ADMINISTRATIVO PEDAGÓGICO FUNDAMENTAL - FUNDEB					Quant. Expostos	12			
Descrição do Ambiente de Trabalho										
Descrição: Secretaria de Educação e Cultura: Prédio construído em alvenaria, cobertura com telha de fibrocimento, piso em cerâmica, forro de PVC e madeira, iluminação natural (portas e janelas) e artificial (lâmpadas fluorescentes), ventilação natural (portas e Janelas) e artificial (ar condicionado). Equipamentos utilizados: Impressoras, mesas, cadeiras, armários, material de escritório em geral.										
Atividades Desenvolvidas	Responsável por fazer a higienização da frota de ônibus, utilizando produtos para lavagem automotiva tais como solupan e intercap sobre pressão, limpa e enxuga os veículos. Desempenha outras tarefas compatíveis com suas atribuições, bem como desempenha outras atribuições correlatas e comuns a secretaria.									
Inventário do Reconhecimento de Riscos Ocupacionais										
Tipo	Fator de Risco	Exposição	Fonte Geradora	Medidas de Controle (Existente)	Medidas de Controle EPI (Existente)	Comprometimento Saúde	METODOLOGIA			
							Exposição	Consequência	Classificação	
Físico	RUÍDO	Habitual / Permanente	Máquinas e equipamentos presentes no processo produtivo.	Realizar o fornecimento do EPI's e garantir o uso por parte de todos os trabalhadores.	Protetor auricular tipo plug	PAINPSE (Perda auditiva induzida por níveis de pressão sonora elevados).	Moderadamente Exposto	Moderado	Baixo	
Físico	RADIAÇÕES IONIZANTES NÃO ultravioleta, exceto radiação na faixa 400 a 320 nm (Luz Negra)	Habitual / Permanente	Atividades desenvolvidas a céu aberto.	Limitar o tempo de exposição dos trabalhadores que desenvolve atividades em céu aberto, através de revezamento de pessoas ou tarefas; Realizar pequenas pausas na sombra e tomar água potável; Realizar o fornecimento do EPI's e garantir o uso por parte de todos os trabalhadores.	Camisa Manga Longa com proteção UV Boné Tipo Árabe Protetor Solar Bota de Segurança	Exaustão, desidratação e insolação; Câncer de pele; Dermatoses.	Moderadamente Exposto	Moderado	Baixo	



Município de Juína
 Travessa Emmanuel, nº 33, Centro, Juína - MT, CEP 78.320-000
 15.359.201/0001-57
 sst@juina.mt.gov.br



Físico	VIBRAÇÃO - Local: Mão/Braço	Habitual / Intermitente	Uso de equipamentos na execução do serviço.	Realizar manutenção preventiva e corretiva nos equipamentos.	Não há	Alterações no organismo, lesões na coluna e rins, cansaço visual, redução da nitidez da visão e cansaço físico.	Moderadamente Exposto	Moderado	Baixo
Biológico	Biológico: Trabalhos ou operações, em contato permanente com lixo urbano (coleta e industrialização).	Habitual / Intermitente	Coleta e industrialização do lixo.	Informar os trabalhadores de maneira apropriada e suficiente sobre os riscos ambientais que possam originar-se nos locais de trabalho e sobre os meios disponíveis para prevenir ou limitar tais riscos. Realizar o fornecimento do EPI's e garantir o uso por parte de todos os trabalhadores.	Bota de PVC/Luva de PVC/Máscara Descartável	Cortes, escoriações, infecções, doenças.	Moderadamente Exposto	Significativo	Médio
Acidentes	Outros	Habitual / Intermitente	Incidentes e/ou acidentes ocasionados no ambiente de trabalho.	Não há	Não há	Lesões, escoriações, fraturas, amputações e morte;	Moderadamente Exposto	Moderado	Baixo
Ergonômico	Exigência de flexões de coluna vertebral frequentes	Habitual / Permanente	Realizar flexão da coluna durante a realização das atividades.	Realizar a elaboração da AET - Análise Ergonômica do Trabalho; Realizar alternância de postura; Incluir ginástica laboral;	Não há	Comprometimento neuromuscular, e/ou osteoarticular, e/ou circulatório e/ou osteomuscular	Moderadamente Exposto	Moderado	Baixo
Ergonômico	Frequente deslocamento a pé durante a jornada de trabalho	Habitual / Permanente	Postura de pé por longos períodos ao realizar a limpeza do ambiente.	Realizar a elaboração da AET - Análise Ergonômica do Trabalho; realizar alternância de postura; incluir ginástica laboral; realizar sobre ergonomia.	Não há	Problemas vasculares e musculares, cansaço físico e hipertensão arterial.	Moderadamente Exposto	Moderado	Baixo



Município de Juína
Travessa Emmanuel, nº 33, Centro, Juína - MT, CEP 78.320-000
15.359.201/0001-57
sst@juina.mt.gov.br



Químico	Produtos de Limpeza	Domissanitários	Habitual / Permanente	Produtos de limpeza.	Realizar o fornecimento do EPI's e garantir o uso por parte de todos os trabalhadores.	Luva de PVC / Bota de PVC	Irritação da pele e olhos; Irritação do trato respiratório; Dermatites.	Moderadamente Exposto	Moderado	Baixo
---------	---------------------	-----------------	-----------------------	----------------------	--	---------------------------	---	-----------------------	----------	-------

Ausência de Riscos Ocupacionais Específicos

(F) Físico / (Q) Químico / (B) Biológico / (A) Acidente



Município de Juína
 Travessa Emmanuel, nº 33, Centro, Juína - MT, CEP 78.320-000
 15.359.201/0001-57
 sst@juina.mt.gov.br



10.6.2.9 Técnico em transporte

ETAPA DE RECONHECIMENTO E IDENTIFICAÇÃO DE RISCOS										
Setor	SECRETARIA MUNICIPAL DE EDUCAÇÃO	Função	Técnico em transporte				CBO	7824-10		
Posição de Trabalho	APOIO ADMINISTRATIVO PEDAGÓGICO FUNDAMENTAL - FUNDEB					Quant. Expostos	17			
Descrição do Ambiente de Trabalho										
Descrição: Secretaria de Educação e Cultura: Prédio construído em alvenaria, cobertura com telha de fibrocimento, piso em cerâmica, forro de PVC e madeira, iluminação natural (portas e janelas) e artificial (lâmpadas fluorescentes), ventilação natural (portas e Janelas) e artificial (ar condicionado). Equipamentos utilizados: Impressoras, mesas, cadeiras, armários, material de escritório em geral.										
Atividades Desenvolvidas		Conduz veículo motorizado, obedecendo a sinalização e aos limites de velocidade indicada, vistoria o veículo diariamente, antes e após sua utilização, manter o veículo em perfeitas condições de funcionamento, zelando pela sua conservação, transportar alunos da rede pública, garantindo a segurança dos mesmos, observar e controlar os períodos de revisão e manutenção recomendados preventivamente, realizar anotações, segundo as normas estabelecidas e orientações recebidas, da quilometragem, viagens realizadas, objetos ou pessoas transportadas, itinerários percorridos, além de outros ocorrências, a fim de manter a boa organização controle, recolhe o veículo à garagem ou local destinado a esse fim, ao término da jornada de trabalho, deixando o corretamente estacionado e fechado, executar outras tarefas correlatas.								
Inventário do Reconhecimento de Riscos Ocupacionais										
Tipo	Fator de Risco	Exposição	Fonte Geradora	Medidas de Controle (Existente)	Medidas de Controle EPI (Existente)	Comprometimento Saúde	METODOLOGIA			
							Exposição	Consequência	Classificação	
Físico	RUÍDO	Habitual / Permanente	Máquinas e equipamentos presentes no processo produtivo.	Realizar o fornecimento do EPI's e garantir o uso por parte de todos os trabalhadores.	Protetor auricular tipo plug	PAINPSE (Perda auditiva induzida por níveis de pressão sonora elevados).	Moderadamente Exposto	Moderado	Baixo	
Físico	VIBRAÇÃO - Local: Mão/Braço	Habitual / Intermitente	Uso de equipamentos na execução do serviço.	Realizar manutenção preventiva e corretiva nos equipamentos.	Não há	Alterações no organismo, lesões na coluna e rins, cansaço visual, redução da nitidez da visão e cansaço físico.	Moderadamente Exposto	Moderado	Baixo	
Acidentes	Condução de veículos de qualquer natureza em vias públicas	Habitual / Permanente	Condução de veículos de qualquer natureza.	CHN - Carteira Nacional de Habilitação; Realizar manutenção preventiva e corretiva dos veículos.	Não há	Lesões, escoriações, fraturas, amputações e morte;	Moderadamente Exposto	Moderado	Baixo	
Acidentes	Outros	Habitual / Intermitente	Incidentes e/ou acidentes ocasionados no ambiente de trabalho.	Não há	Não há	Lesões, escoriações, fraturas, amputações e morte;	Moderadamente Exposto	Moderado	Baixo	

Este documento foi assinado eletronicamente e/ou digitalmente em conformidade com a MP 2.200-2/2001. Acesse <https://blue.juina.mt.gov.br/portal/prejuinamnt#/assinatura> e informe o código bc8a602e-4e95-414a-ae6e-a72a04feddb6, ou leia o QRCode ao lado para validar as assinaturas.



Município de Juína
Travessa Emmanuel, nº 33, Centro, Juína - MT, CEP 78.320-000
15.359.201/0001-57
sst@juina.mt.gov.br



Ergonômico	Exigência de postura inadequada	Habitual Permanente	/ Mobiliário inadequado	Realizar a elaboração da AET - Análise Ergonômica do Trabalho; Realizar alternância de postura; Incluir ginástica laboral;	Não há	Comprometimento neuromuscular, e/ou osteoarticular, e/ou circulatório e/ou osteomuscular	Moderadamente Exposto	Moderado	Baixo
Ergonômico	Postura sentada por longos períodos	Habitual Permanente	/ Postura sentada por longos períodos em decorrência do trabalho em escritório.	Realizar a elaboração da AET - Análise Ergonômica do Trabalho; Realizar alternância de postura; Incluir ginástica laboral;	Não há	LER, DORT, dorsalgias, transtornos nas articulações, problemas cardiovasculares, má digestão, redução nos níveis de irrigação no cérebro.	Moderadamente Exposto	Moderado	Baixo

Ausência de Riscos Ocupacionais Específicos

(F) Físico / (Q) Químico / (B) Biológico



Município de Juína
 Travessa Emmanuel, nº 33, Centro, Juína - MT, CEP 78.320-000
 15.359.201/0001-57
 sst@juina.mt.gov.br



10.6.3 APOIO ADMINISTRATIVO PEDAGÓGICO INFANTIL - FUNDEB

10.6.3.1 Auxiliar de serviços gerais

ETAPA DE RECONHECIMENTO E IDENTIFICAÇÃO DE RISCOS										
Setor	SECRETARIA MUNICIPAL DE EDUCAÇÃO		Função	Auxiliar de serviços gerais			CBO	5142-25		
Posição de Trabalho	APOIO ADMINISTRATIVO PEDAGÓGICO INFANTIL - FUNDEB					Quant. Expostos	1			
Descrição do Ambiente de Trabalho										
Descrição: Secretaria de Educação e Cultura: Prédio construído em alvenaria, cobertura com telha de fibrocimento, piso em cerâmica, forro de PVC e madeira, iluminação natural (portas e janelas) e artificial (lâmpadas fluorescentes), ventilação natural (portas e Janelas) e artificial (ar condicionado). Equipamentos utilizados: Impressoras, mesas, cadeiras, armários, material de escritório em geral.										
Atividades Desenvolvidas		Realiza a limpeza e a conservação das instalações e equipamentos dos prédios onde funciona a unidade escolar, escolas, creche, secretaria municipal de educação, biblioteca, executa eventuais mandados, e tarefas correlatas.								
Inventário do Reconhecimento de Riscos Ocupacionais										
Tipo	Fator de Risco	Exposição	Fonte Geradora	Medidas de Controle (Existente)	Medidas de Controle EPC (Existente)	Medidas de Controle EPI (Existente)	Comprometimento Saúde	METODOLOGIA		
								Exposição	Consequência	Classificação
Acidentes	Queda no piso escorregadio ou molhado.	Habitual / Permanente	Realizar limpeza e higienização do piso	Colocar avisos de piso molhado e/ou remover substâncias derramadas e/ou instalar mecanismos antiderrapantes. Realizar o fornecimento do EPI's e garantir o uso por parte de todos os trabalhadores.	Placa sinalizadora	Bota de PVC	Lesões, escoriações e fraturas.	Moderadamente Exposto	Moderado	Baixo
Ergonômico	Exigência de flexões de coluna vertebral frequentes	Habitual / Permanente	Realizar flexão da coluna durante a limpeza e higienização do ambiente.	Realizar a elaboração da AET - Análise Ergonômica do Trabalho; Realizar alternância de postura; Incluir ginástica laboral;	Não há	Não há	Comprometimento neuromuscular, e/ou osteoarticular, e/ou circulatório e/ou osteomuscular	Moderadamente Exposto	Moderado	Baixo

Este documento foi assinado eletronicamente e/ou digitalmente em conformidade com a MP 2.200-2/2001. Acesse <https://blue.juina.mt.gov.br/portal/prejuinam#/assinatura> e informe o código bc8a602e-4e95-414a-ae6e-a72a04feddb6, ou leia o QRCode ao lado para validar as assinaturas.



Município de Juína
 Travessa Emmanuel, nº 33, Centro, Juína - MT, CEP 78.320-000
 15.359.201/0001-57
 sst@juina.mt.gov.br



Ergonômico	Frequente deslocamento a pé durante a jornada de trabalho	Habitual / Permanente	Postura de pé por longos períodos ao realizar a limpeza do ambiente.	Realizar a elaboração da AET - Análise Ergonômica do Trabalho; realizar alternância de postura; incluir ginástica laboral; realizar palestra sobre ergonomia.	Não há	Não há	Problemas vasculares e musculares, cansaço físico e hipertensão arterial.	Moderadamente Exposto	Moderado	Baixo
Biológico	Contato com microrganismos	Habitual / Permanente	Limpeza de ambientes, sanitários e retirada de lixos	Realizar o fornecimento do EPI's e garantir o uso por parte de todos os trabalhadores.	Não há	Luva de PVC / Bota de PVC	Doenças infectocontagiosas.	Moderadamente Exposto	Moderado	Baixo
Químico	Produtos de Limpeza Domissanitários	Habitual / Permanente	Produtos de limpeza.	Realizar o fornecimento do EPI's e garantir o uso por parte de todos os trabalhadores.	Não há	Luva de PVC / Bota de PVC	Irritação da pele e olhos; Irritação do trato respiratório; Dermatites.	Moderadamente Exposto	Moderado	Baixo

Ausência de Riscos Ocupacionais Específicos

(F) Físico



Município de Juína
 Travessa Emmanuel, nº 33, Centro, Juína - MT, CEP 78.320-000
 15.359.201/0001-57
 sst@juina.mt.gov.br



10.6.3.2 Auxiliar pedagógico da educação infantil

ETAPA DE RECONHECIMENTO E IDENTIFICAÇÃO DE RISCOS										
Setor	SECRETARIA MUNICIPAL DE EDUCAÇÃO		Função	Auxiliar pedagógico da educação infantil			CBO	3311-10		
Posição de Trabalho	APOIO ADMINISTRATIVO PEDAGÓGICO INFANTIL - FUNDEB					Quant. Expostos	18			
Descrição do Ambiente de Trabalho										
Descrição: Secretaria de Educação e Cultura: Prédio construído em alvenaria, cobertura com telha de fibrocimento, piso em cerâmica, forro de PVC e madeira, iluminação natural (portas e janelas) e artificial (lâmpadas fluorescentes), ventilação natural (portas e Janelas) e artificial (ar condicionado). Equipamentos utilizados: Impressoras, mesas, cadeiras, armários, material de escritório em geral.										
Atividades Desenvolvidas		Realiza a higienização das crianças, banho, escovação dentária, troca de fraldas, auxilia a professora em salas de aula, no pátio e no parque. Auxilia as crianças na alimentação, zela das crianças durante o período de soninho, acompanha as crianças em suas atividades, monitorando a segurança dos mesmos.								
Inventário do Reconhecimento de Riscos Ocupacionais										
Tipo	Fator de Risco	Exposição	Fonte Geradora	Medidas de Controle (Existente)	Medidas de Controle EPI (Existente)	Comprometimento Saúde	METODOLOGIA			
							Exposição	Consequência	Classificação	
Ergonômico	Exigência de postura inadequada	Habitual / Permanente	Mobiliário inadequado	Realizar a elaboração da AET - Análise Ergonômica do Trabalho; Realizar alternância de postura; Incluir ginástica laboral;	Não há	Comprometimento neuromuscular, e/ou osteoarticular, e/ou circulatório e/ou osteomuscular	Moderadamente Exposto	Moderado	Baixo	
Ergonômico	Postura sentada por longos períodos	Habitual / Permanente	Postura sentada por longos períodos em decorrência do trabalho em escritório.	Realizar a elaboração da AET - Análise Ergonômica do Trabalho; Realizar alternância de postura; Incluir ginástica laboral;	Não há	LER, DORT, dorsalgias, transtornos nas articulações, problemas cardiovasculares, má digestão, redução nos níveis de irrigação no cérebro.	Moderadamente Exposto	Moderado	Baixo	
Biológico	Agentes biológicos infecciosos e infectocontagiosos	Habitual / Permanente	Higienização dos alunos	Realizar o fornecimento do EPI's e garantir o uso por parte de todos os trabalhadores.	Não há	Doenças infecciosas, infectocontagiosas e parasitárias.	Moderadamente Exposto	Moderado	Baixo	
Ausência de Riscos Ocupacionais Específicos										
(F) Físico / (Q) Químico / (B) Biológico / (A) Acidente										



Município de Juína
 Travessa Emmanuel, nº 33, Centro, Juína - MT, CEP 78.320-000
 15.359.201/0001-57
 sst@juina.mt.gov.br



10.6.3.3 Professor (a)

ETAPA DE RECONHECIMENTO E IDENTIFICAÇÃO DE RISCOS									
Setor	SECRETARIA MUNICIPAL DE EDUCAÇÃO		Função	Professor (a)			CBO	2321-10	
Posição de Trabalho	APOIO ADMINISTRATIVO PEDAGÓGICO INFANTIL - FUNDEB					Quant. Expostos	4		
Descrição do Ambiente de Trabalho									
Descrição: Secretaria de Educação e Cultura: Prédio construído em alvenaria, cobertura com telha de fibrocimento, piso em cerâmica, forro de PVC e madeira, iluminação natural (portas e janelas) e artificial (lâmpadas fluorescentes), ventilação natural (portas e Janelas) e artificial (ar condicionado). Equipamentos utilizados: Impressoras, mesas, cadeiras, armários, material de escritório em geral.									
Atividades Desenvolvidas		Ministra aulas das matérias básicas ou específicas, elabora o plano de aula, selecionando o assunto e determinando a metodologia, com base nos objetivos fixados para melhor rendimento do ensino, seleciona ou confecciona o material didático a ser utilizados, elabora e aplica testes, provas e outros métodos usuais de avaliação, baseando se nas atividades desenvolvidas e na atividade média da classe, para verificar o aproveitamento dos alunos e constatar a eficácia dos métodos adotados, elaboram fichas cumulativas, boletins de controle e relatórios, apoiando na observação do comportamento e desempenho dos alunos e anotando atividades efetuadas, métodos empregados e os problemas surgidos, para manter um registro que permita dar informações ao serviço de orientações pedagógico, visando a solução dos problemas e tomada de iniciativas.							
Inventário do Reconhecimento de Riscos Ocupacionais									
Tipo	Fator de Risco	Exposição	Fonte Geradora	Medidas de Controle (Existente)	Medidas de Controle EPI (Existente)	Comprometimento Saúde	METODOLOGIA		
							Exposição	Consequência	Classificação
Ergonômico	Exigência de postura inadequada	Habitual / Permanente	Mobiliário inadequado	Realizar a elaboração da AET - Análise Ergonômica do Trabalho; Realizar alternância de postura; Incluir ginástica laboral;	Não há	Comprometimento neuromuscular, e/ou osteoarticular, e/ou circulatório e/ou osteomuscular	Moderadamente Exposto	Moderado	Baixo
Ergonômico	Frequente deslocamento a pé durante a jornada de trabalho	N/A	Postura de pé por longos períodos ao realizar as atividades de soldador.	Realizar a elaboração da AET - Análise Ergonômica do Trabalho; realizar alternância de postura; incluir ginástica laboral; realizar palestra sobre ergonomia.	Não há	Problemas vasculares e musculares, cansaço físico e hipertensão arterial.	Moderadamente Exposto	Moderado	Baixo
Ausência de Riscos Ocupacionais Específicos									
(F) Físico / (Q) Químico / (B) Biológico / (A) Acidente									



Município de Juína
 Travessa Emmanuel, nº 33, Centro, Juína - MT, CEP 78.320-000
 15.359.201/0001-57
 sst@juina.mt.gov.br



10.6.3.4 Técnico de alimentação escolar

ETAPA DE RECONHECIMENTO E IDENTIFICAÇÃO DE RISCOS										
Setor	SECRETARIA MUNICIPAL DE EDUCAÇÃO		Função	Técnico de alimentação escolar				CBO	3252-05	
Posição de Trabalho	APOIO ADMINISTRATIVO PEDAGÓGICO INFANTIL - FUNDEB						Quant. Expostos	6		
Descrição do Ambiente de Trabalho										
Descrição: Secretaria de Educação e Cultura: Prédio construído em alvenaria, cobertura com telha de fibrocimento, piso em cerâmica, forro de PVC e madeira, iluminação natural (portas e janelas) e artificial (lâmpadas fluorescentes), ventilação natural (portas e Janelas) e artificial (ar condicionado). Equipamentos utilizados: Impressoras, mesas, cadeiras, armários, material de escritório em geral.										
Atividades Desenvolvidas		Executa diversas tarefas relacionadas com a preparação de alimentos, como lavar e descascar verduras e legumes, limpar e cortar carnes e peixes e desempenhar outros serviços auxiliares referentes ao preparo de alimentos. Distribui refeições e atende aos programas alimentares executados pela unidade escolar, bem como executa serviços de limpeza e arrumação da sua área de trabalho.								
Inventário do Reconhecimento de Riscos Ocupacionais										
Tipo	Fator de Risco	Exposição	Fonte Geradora	Medidas de Controle (Existente)	Medidas de Controle EPC (Existente)	Medidas de Controle EPI (Existente)	Comprometimento Saúde	METODOLOGIA		
								Exposição	Consequência	Classificação
Físico	Calor	Habitual / Permanente	Fogões e fornos.	Limitar o tempo de exposição dos trabalhadores que desenvolve atividades; Realizar pequenas pausas e tomar água potável. Realizar o fornecimento do EPI's e garantir o uso por parte de todos os trabalhadores.	Não há	Não há	Exaustão, desidratação, cansaço.	Muito Exposto	Moderado	Médio
Acidentes	Queda no piso escorregadio ou molhado.	Habitual / Permanente	Realizar limpeza e higienização do piso	Colocar avisos de piso molhado e/ou remover substâncias derramadas e/ou instalar mecanismos antiderrapantes. Realizar o fornecimento do EPI's e garantir o uso por parte de todos os trabalhadores.	Placa sinalizadora	Bota de PVC	Lesões, escoriações e fraturas.	Moderadamente Exposto	Moderado	Baixo



Município de Juína
 Travessa Emmanuel, nº 33, Centro, Juína - MT, CEP 78.320-000
 15.359.201/0001-57
 sst@juina.mt.gov.br



Acidentes	Queimadura por manipulação de recipientes (painéis, formas) utilizadas no preparo de alimentos.	Habitual / Intermitente	Queimadura por manipulação de recipientes e chapas utilizadas no preparo de alimentos.	Não há	Não há	Não há	Queimaduras de 1º, 2º e 3º	Moderadamente e Exposto	Moderado	Baixo
Ergonômico	Exigência de flexões de coluna vertebral frequentes	Habitual / Permanente	Realizar flexão da coluna durante a realização das atividades.	Realizar a elaboração da AET - Análise Ergonômica do Trabalho; Realizar alternância de postura; Incluir ginástica laboral;	Não há	Não há	Comprometimento neuromuscular, e/ou osteoarticular, e/ou circulatório e/ou osteomuscular	Moderadamente e Exposto	Moderado	Baixo
Ergonômico	Frequente deslocamento a pé durante a jornada de trabalho	Habitual / Permanente	Postura de pé por longos períodos ao realizar a limpeza do ambiente.	Realizar a elaboração da AET - Análise Ergonômica do Trabalho; realizar alternância de postura; incluir ginástica laboral; realizar palestra sobre ergonomia.	Não há	Não há	Problemas vasculares e musculares, cansaço físico e hipertensão arterial.	Moderadamente e Exposto	Moderado	Baixo
Ergonômico	Levantamento e transporte manual de peso	Habitual / Intermitente	Manuseio de painéis e alimentos.	Realizar a elaboração da AET - Análise Ergonômica do Trabalho; realizar alternância de postura; incluir ginástica laboral; realizar palestra sobre ergonomia.	Não há	Não há	LER/DORT, cansaço físico, dores musculares, hipertensão arterial, alteração	Moderadamente e Exposto	Moderado	Baixo
Químico	Produtos de Limpeza Domissanitários	Habitual / Permanente	Produtos de limpeza.	Realizar o fornecimento do EPI's e garantir o uso por parte de todos os trabalhadores.	Não há	Luva de PVC / Bota de PVC	Irritação da pele e olhos; Irritação do trato respiratório; Dermatites.	Moderadamente e Exposto	Moderado	Baixo



Município de Juína
Travessa Emmanuel, nº 33, Centro, Juína - MT, CEP 78.320-000
15.359.201/0001-57
sst@juina.mt.gov.br



Ausência de Riscos Ocupacionais Específicos



Município de Juína
 Travessa Emmanuel, nº 33, Centro, Juína - MT, CEP 78.320-000
 15.359.201/0001-57
 sst@juina.mt.gov.br



10.6.3.6 Técnico de gestão escolar

ETAPA DE RECONHECIMENTO E IDENTIFICAÇÃO DE RISCOS									
Sector	SECRETARIA MUNICIPAL DE EDUCAÇÃO		Função	Técnico de gestão escolar			CBO	4110-10	
Posição de Trabalho	APOIO ADMINISTRATIVO PEDAGÓGICO INFANTIL - FUNDEB					Quant. Expostos	1		
Descrição do Ambiente de Trabalho									
Descrição: Secretaria de Educação e Cultura: Prédio construído em alvenaria, cobertura com telha de fibrocimento, piso em cerâmica, forro de PVC e madeira, iluminação natural (portas e janelas) e artificial (lâmpadas fluorescentes), ventilação natural (portas e Janelas) e artificial (ar condicionado). Equipamentos utilizados: Impressoras, mesas, cadeiras, armários, material de escritório em geral.									
Atividades Desenvolvidas		Planeja e avalia atividades educacionais, coordena atividades administrativas e pedagógicas, participa do planejamento estratégico da instituição e interage com a comunidade e com o setor público, responsável pelas documentações da escola. Desempenha outras tarefas compatíveis com suas atribuições, bem como desempenha outras atribuições correlatas e comuns a secretaria.							
Inventário do Reconhecimento de Riscos Ocupacionais									
Tipo	Fator de Risco	Exposição	Fonte Geradora	Medidas de Controle (Existente)	Medidas de Controle EPI (Existente)	Comprometimento Saúde	METODOLOGIA		
							Exposição	Consequência	Classificação
Ergonômico	Exigência de postura inadequada	Habitual / Permanente	Mobiliário inadequado	Realizar a elaboração da AET - Análise Ergonômica do Trabalho; Realizar alternância de postura; Incluir ginástica laboral;	Não há	Comprometimento neuromuscular, e/ou osteoarticular, e/ou circulatório e/ou osteomuscular	Moderadamente Exposto	Moderado	Baixo
Ergonômico	Postura sentada por longos períodos	Habitual / Permanente	Postura sentada por longos períodos em decorrência do trabalho em escritório.	Realizar a elaboração da AET - Análise Ergonômica do Trabalho; Realizar alternância de postura; Incluir ginástica laboral;	Não há	LER, DORT, dorsalgias, transtornos nas articulações, problemas cardiovasculares, má digestão, redução nos níveis de irrigação no cérebro.	Moderadamente Exposto	Moderado	Baixo
Ausência de Riscos Ocupacionais Específicos									
(F) Físico / (Q) Químico / (B) Biológico / (A) Acidente									



Município de Juína
 Travessa Emmanuel, nº 33, Centro, Juína - MT, CEP 78.320-000
 15.359.201/0001-57
 sst@juina.mt.gov.br



10.6.3.7 Técnico de manutenção e infraestrutura

ETAPA DE RECONHECIMENTO E IDENTIFICAÇÃO DE RISCOS										
Setor	SECRETARIA MUNICIPAL DE EDUCAÇÃO	Função	Técnico de manutenção e infraestrutura				CBO	5142-25		
Posição de Trabalho	APOIO ADMINISTRATIVO PEDAGÓGICO INFANTIL - FUNDEB					Quant. Expostos	8			
Descrição do Ambiente de Trabalho										
Descrição: Secretaria de Educação e Cultura: Prédio construído em alvenaria, cobertura com telha de fibrocimento, piso em cerâmica, forro de PVC e madeira, iluminação natural (portas e janelas) e artificial (lâmpadas fluorescentes), ventilação natural (portas e Janelas) e artificial (ar condicionado). Equipamentos utilizados: Impressoras, mesas, cadeiras, armários, material de escritório em geral.										
Atividades Desenvolvidas		Responsável por fazer a higienização da frota de ônibus, utilizando produtos para lavagem automotiva tais como solupan e intercap sobre pressão, limpa e enxuga os veículos. Desempenha outras tarefas compatíveis com suas atribuições, bem como desempenha outras atribuições correlatas e comuns a secretaria.								
Inventário do Reconhecimento de Riscos Ocupacionais										
Tipo	Fator de Risco	Exposição	Fonte Geradora	Medidas de Controle (Existente)	Medidas de Controle EPI (Existente)	Comprometimento Saúde	METODOLOGIA			
							Exposição	Consequência	Classificação	
Físico	RUÍDO	Habitual / Permanente	Máquinas e equipamentos presentes no processo produtivo.	Realizar o fornecimento do EPI's e garantir o uso por parte de todos os trabalhadores.	Protetor auricular tipo plug	PAINPSE (Perda auditiva induzida por níveis de pressão sonora elevados).	Moderadamente Exposto	Moderado	Baixo	
Físico	RADIAÇÕES NÃO IONIZANTES - Radiação ultravioleta, exceto radiação na faixa 400 a 320 nm (Luz Negra)	Habitual / Permanente	Atividades desenvolvidas a céu aberto.	Limitar o tempo de exposição dos trabalhadores que desenvolve atividades em céu aberto, através de revezamento de pessoas ou tarefas; Realizar pequenas pausas na sombra e tomar água potável; Realizar o fornecimento do EPI's e garantir o uso por parte de todos os trabalhadores.	Camisa Manga Longa com proteção UV Boné Tipo Árabe Protetor Solar Bota de Segurança	Exaustão, desidratação e insolação; Câncer de pele; Dermatoses.	Moderadamente Exposto	Moderado	Baixo	



Município de Juína
 Travessa Emmanuel, nº 33, Centro, Juína - MT, CEP 78.320-000
 15.359.201/0001-57
 sst@juina.mt.gov.br



Físico	VIBRAÇÃO - Local: Mão/Braço	Habitual / Intermitente	Uso de equipamentos na execução do serviço.	Realizar manutenção preventiva e corretiva nos equipamentos.	Não há	Alterações no organismo, lesões na coluna e rins, cansaço visual, redução da nitidez da visão e cansaço físico.	Moderadamente Exposto	Moderado	Baixo
Biológico	Biológico: Trabalhos ou operações, em contato permanente com lixo urbano (coleta e industrialização).	Habitual / Intermitente	Coleta e industrialização do lixo.	Informar os trabalhadores de maneira apropriada e suficiente sobre os riscos ambientais que possam originar-se nos locais de trabalho e sobre os meios disponíveis para prevenir ou limitar tais riscos. Realizar o fornecimento do EPI's e garantir o uso por parte de todos os trabalhadores.	Bota de PVC/Luva de PVC/Máscara Descartável	Cortes, escoriações, infecções, doenças.	Moderadamente Exposto	Significativo	Médio
Acidentes	Outros	Habitual / Intermitente	Incidentes e/ou acidentes ocasionados no ambiente de trabalho.	Não há	Não há	Lesões, escoriações, fraturas, amputações e morte;	Moderadamente Exposto	Moderado	Baixo
Ergonômico	Exigência de flexões de coluna vertebral frequentes	Habitual / Permanente	Realizar flexão da coluna durante a realização das atividades.	Realizar a elaboração da AET - Análise Ergonômica do Trabalho; Realizar alternância de postura; Incluir ginástica laboral;	Não há	Comprometimento neuromuscular, e/ou osteoarticular, e/ou circulatório e/ou osteomuscular	Moderadamente Exposto	Moderado	Baixo
Ergonômico	Frequente deslocamento a pé durante a jornada de trabalho	Habitual / Permanente	Postura de pé por longos períodos ao realizar a limpeza do ambiente.	Realizar a elaboração da AET - Análise Ergonômica do Trabalho; realizar alternância de postura; incluir ginástica laboral; realizar sobre ergonomia.	Não há	Problemas vasculares e musculares, cansaço físico e hipertensão arterial.	Moderadamente Exposto	Moderado	Baixo



Município de Juína
Travessa Emmanuel, nº 33, Centro, Juína - MT, CEP 78.320-000
15.359.201/0001-57
sst@juina.mt.gov.br



Químico	Produtos de Limpeza Domissanitários	Habitual / Permanente	Produtos de limpeza.	Realizar o fornecimento do EPI's e garantir o uso por parte de todos os trabalhadores.	Luva de PVC / Bota de PVC	Irritação da pele e olhos; Irritação do trato respiratório; Dermatites.	Moderadamente Exposto	Moderado	Baixo
---------	-------------------------------------	-----------------------	----------------------	--	---------------------------	---	-----------------------	----------	-------

Ausência de Riscos Ocupacionais Específicos

(F) Físico / (Q) Químico / (B) Biológico / (A) Acidente



Município de Juína
 Travessa Emmanuel, nº 33, Centro, Juína - MT, CEP 78.320-000
 15.359.201/0001-57
 sst@juina.mt.gov.br



10.6.4 C.E.I ARCO IRIS

10.6.4.1 Auxiliar pedagógico da educação infantil

ETAPA DE RECONHECIMENTO E IDENTIFICAÇÃO DE RISCOS										
Setor	SECRETARIA MUNICIPAL DE EDUCAÇÃO	Função	Auxiliar pedagógico da educação infantil				CBO	3311-10		
Posição de Trabalho	C.E.I ARCO IRIS					Quant. Expostos	12			
Descrição do Ambiente de Trabalho										
Descrição: Secretaria de Educação e Cultura: Prédio construído em alvenaria, cobertura com telha de fibrocimento, piso em cerâmica, forro de PVC e madeira, iluminação natural (portas e janelas) e artificial (lâmpadas fluorescentes), ventilação natural (portas e Janelas) e artificial (ar condicionado). Equipamentos utilizados: Impressoras, mesas, cadeiras, armários, material de escritório em geral.										
Atividades Desenvolvidas		Realiza a higienização das crianças, banho, escovação dentária, troca de fraldas, auxilia a professora em salas de aula, no pátio e no parque. Auxilia as crianças na alimentação, zela das crianças durante o período de soninho, acompanha as crianças em suas atividades, monitorando a segurança dos mesmos.								
Inventário do Reconhecimento de Riscos Ocupacionais										
Tipo	Fator de Risco	Exposição	Fonte Geradora	Medidas de Controle (Existente)	Medidas de Controle EPI (Existente)	Comprometimento Saúde	METODOLOGIA			
							Exposição	Consequência	Classificação	
Ergonômico	Exigência de postura inadequada	Habitual / Permanente	Mobiliário inadequado	Realizar a elaboração da AET - Análise Ergonômica do Trabalho; Realizar alternância de postura; Incluir ginástica laboral;	Não há	Comprometimento neuromuscular, e/ou osteoarticular, e/ou circulatório e/ou osteomuscular	Moderadamente Exposto	Moderado	Baixo	
Ergonômico	Postura sentada por longos períodos	Habitual / Permanente	Postura sentada por longos períodos em decorrência do trabalho em escritório.	Realizar a elaboração da AET - Análise Ergonômica do Trabalho; Realizar alternância de postura; Incluir ginástica laboral;	Não há	LER, DORT, dorsalgias, transtornos nas articulações, problemas cardiovasculares, má digestão, redução nos níveis de irrigação no cérebro.	Moderadamente Exposto	Moderado	Baixo	
Biológico	Agentes biológicos infecciosos e infectocontagiosos	Habitual / Permanente	Higienização dos alunos	Realizar o fornecimento do EPI's e garantir o uso por parte de todos os trabalhadores.	Não há	Doenças infecciosas, infectocontagiosas e parasitárias.	Moderadamente Exposto	Moderado	Baixo	
Ausência de Riscos Ocupacionais Específicos										
(F) Físico / (Q) Químico / (B) Biológico / (A) Acidente										



Município de Juína
 Travessa Emmanuel, nº 33, Centro, Juína - MT, CEP 78.320-000
 15.359.201/0001-57
 sst@juina.mt.gov.br



10.6.4.2 Professor (a)

ETAPA DE RECONHECIMENTO E IDENTIFICAÇÃO DE RISCOS									
Setor	SECRETARIA MUNICIPAL DE EDUCAÇÃO		Função	Professor (a)			CBO	2321-10	
Posição de Trabalho	C.E.I ARCO IRIS					Quant. Expostos	20		
Descrição do Ambiente de Trabalho									
Descrição: Secretaria de Educação e Cultura: Prédio construído em alvenaria, cobertura com telha de fibrocimento, piso em cerâmica, forro de PVC e madeira, iluminação natural (portas e janelas) e artificial (lâmpadas fluorescentes), ventilação natural (portas e Janelas) e artificial (ar condicionado). Equipamentos utilizados: Impressoras, mesas, cadeiras, armários, material de escritório em geral.									
Atividades Desenvolvidas		Ministra aulas das matérias básicas ou específicas, elabora o plano de aula, selecionando o assunto e determinando a metodologia, com base nos objetivos fixados para melhor rendimento do ensino, seleciona ou confecciona o material didático a ser utilizados, elabora e aplica testes, provas e outros métodos usuais de avaliação, baseando se nas atividades desenvolvidas e na atividade média da classe, para verificar o aproveitamento dos alunos e constatar a eficácia dos métodos adotados, elaboram fichas cumulativas, boletins de controle e relatórios, apoiando na observação do comportamento e desempenho dos alunos e anotando atividades efetuadas, métodos empregados e os problemas surgidos, para manter um registro que permita dar informações ao serviço de orientações pedagógico, visando a solução dos problemas e tomada de iniciativas.							
Inventário do Reconhecimento de Riscos Ocupacionais									
Tipo	Fator de Risco	Exposição	Fonte Geradora	Medidas de Controle (Existente)	Medidas de Controle EPI (Existente)	Comprometimento Saúde	METODOLOGIA		
							Exposição	Consequência	Classificação
Ergonômico	Exigência de postura inadequada	Habitual / Permanente	Mobiliário inadequado	Realizar a elaboração da AET - Análise Ergonômica do Trabalho; Realizar alternância de postura; Incluir ginástica laboral;	Não há	Comprometimento neuromuscular, e/ou osteoarticular, e/ou circulatório e/ou osteomuscular	Moderadamente Exposto	Moderado	Baixo
Ergonômico	Frequente deslocamento a pé durante a jornada de trabalho	N/A	Postura de pé por longos períodos ao realizar as atividades de soldador.	Realizar a elaboração da AET - Análise Ergonômica do Trabalho; realizar alternância de postura; incluir ginástica laboral; realizar palestra sobre ergonomia.	Não há	Problemas vasculares e musculares, cansaço físico e hipertensão arterial.	Moderadamente Exposto	Moderado	Baixo
Ausência de Riscos Ocupacionais Específicos									
(F) Físico / (Q) Químico / (B) Biológico / (A) Acidente									



Município de Juína
 Travessa Emmanuel, nº 33, Centro, Juína - MT, CEP 78.320-000
 15.359.201/0001-57
 sst@juina.mt.gov.br



10.6.4.3 Técnico de alimentação escolar

ETAPA DE RECONHECIMENTO E IDENTIFICAÇÃO DE RISCOS					
Setor	SECRETARIA MUNICIPAL DE EDUCAÇÃO	Função	Técnico de alimentação escolar	CBO	3252-05
Posição de Trabalho	C.E.I ARCO IRIS			Quant. Expostos	2

Descrição do Ambiente de Trabalho

Descrição: Secretaria de Educação e Cultura: Prédio construído em alvenaria, cobertura com telha de fibrocimento, piso em cerâmica, forro de PVC e madeira, iluminação natural (portas e janelas) e artificial (lâmpadas fluorescentes), ventilação natural (portas e Janelas) e artificial (ar condicionado). Equipamentos utilizados: Impressoras, mesas, cadeiras, armários, material de escritório em geral.

Atividades Desenvolvidas Executa diversas tarefas relacionadas com a preparação de alimentos, como lavar e descascar verduras e legumes, limpar e cortar carnes e peixes e desempenhar outros serviços auxiliares referentes ao preparo de alimentos. Distribui refeições e atende aos programas alimentares executados pela unidade escolar, bem como executa serviços de limpeza e arrumação da sua área de trabalho.

Inventário do Reconhecimento de Riscos Ocupacionais										
Tipo	Fator de Risco	Exposição	Fonte Geradora	Medidas de Controle (Existente)	Medidas de Controle EPC (Existente)	Medidas de Controle EPI (Existente)	Comprometimento Saúde	METODOLOGIA		
								Exposição	Consequência	Classificação
Físico	Calor	Habitual / Permanente	Fogões e fornos.	Limitar o tempo de exposição dos trabalhadores que desenvolve atividades; Realizar pequenas pausas e tomar água potável. Realizar o fornecimento do EPI's e garantir o uso por parte de todos os trabalhadores.	Não há	Não há	Exaustão, desidratação, cansaço.	Muito Exposto	Moderado	Médio
Acidentes	Queda no piso escorregadio ou molhado.	Habitual / Permanente	Realizar limpeza e higienização do piso	Colocar avisos de piso molhado e/ou remover substâncias derramadas e/ou instalar mecanismos antiderrapantes. Realizar o fornecimento do EPI's e garantir o uso por parte de todos os trabalhadores.	Placa sinalizadora	Bota de PVC	Lesões, escoriações e fraturas.	Moderadamente Exposto	Moderado	Baixo



Município de Juína
 Travessa Emmanuel, nº 33, Centro, Juína - MT, CEP 78.320-000
 15.359.201/0001-57
 sst@juina.mt.gov.br



Acidentes	Queimadura por manipulação de recipientes (painéis, formas) utilizadas no preparo de alimentos.	Habitual / Intermitente	Queimadura por manipulação de recipientes e chapas utilizadas no preparo de alimentos.	Não há	Não há	Não há	Queimaduras de 1º, 2º e 3º	Moderadamente e Exposto	Moderado	Baixo
Ergonômico	Exigência de flexões de coluna vertebral frequentes	Habitual / Permanente	Realizar flexão da coluna durante a realização das atividades.	Realizar a elaboração da AET - Análise Ergonômica do Trabalho; Realizar alternância de postura; Incluir ginástica laboral;	Não há	Não há	Comprometimento neuromuscular, e/ou osteoarticular, e/ou circulatório e/ou osteomuscular	Moderadamente e Exposto	Moderado	Baixo
Ergonômico	Frequente deslocamento a pé durante a jornada de trabalho	Habitual / Permanente	Postura de pé por longos períodos ao realizar a limpeza do ambiente.	Realizar a elaboração da AET - Análise Ergonômica do Trabalho; realizar alternância de postura; incluir ginástica laboral; realizar palestra sobre ergonomia.	Não há	Não há	Problemas vasculares e musculares, cansaço físico e hipertensão arterial.	Moderadamente e Exposto	Moderado	Baixo
Ergonômico	Levantamento e transporte manual de peso	Habitual / Intermitente	Manuseio de painéis e alimentos.	Realizar a elaboração da AET - Análise Ergonômica do Trabalho; realizar alternância de postura; incluir ginástica laboral; realizar palestra sobre ergonomia.	Não há	Não há	LER/DORT, cansaço físico, dores musculares, hipertensão arterial, alteração	Moderadamente e Exposto	Moderado	Baixo
Químico	Produtos de Limpeza Domissanitários	Habitual / Permanente	Produtos de limpeza.	Realizar o fornecimento do EPI's e garantir o uso por parte de todos os trabalhadores.	Não há	Luva de PVC / Bota de PVC	Irritação da pele e olhos; Irritação do trato respiratório; Dermatites.	Moderadamente e Exposto	Moderado	Baixo



Município de Juína
Travessa Emmanuel, nº 33, Centro, Juína - MT, CEP 78.320-000
15.359.201/0001-57
sst@juina.mt.gov.br



Ausência de Riscos Ocupacionais Específicos



Município de Juína
 Travessa Emmanuel, nº 33, Centro, Juína - MT, CEP 78.320-000
 15.359.201/0001-57
 sst@juina.mt.gov.br



10.6.4.4 Técnico de gestão escolar

ETAPA DE RECONHECIMENTO E IDENTIFICAÇÃO DE RISCOS										
Setor	SECRETARIA MUNICIPAL DE EDUCAÇÃO		Função	Técnico de gestão escolar			CBO	4110-10		
Posição de Trabalho	C.E.I ARCO IRIS					Quant. Expostos	1			
Descrição do Ambiente de Trabalho										
Descrição: Secretaria de Educação e Cultura: Prédio construído em alvenaria, cobertura com telha de fibrocimento, piso em cerâmica, forro de PVC e madeira, iluminação natural (portas e janelas) e artificial (lâmpadas fluorescentes), ventilação natural (portas e Janelas) e artificial (ar condicionado). Equipamentos utilizados: Impressoras, mesas, cadeiras, armários, material de escritório em geral.										
Atividades Desenvolvidas	Planeja e avalia atividades educacionais, coordena atividades administrativas e pedagógicas, participa do planejamento estratégico da instituição e interage com a comunidade e com o setor público, responsável pelas documentações da escola. Desempenha outras tarefas compatíveis com suas atribuições, bem como desempenha outras atribuições correlatas e comuns a secretaria.									
Inventário do Reconhecimento de Riscos Ocupacionais										
Tipo	Fator de Risco	Exposição	Fonte Geradora	Medidas de Controle (Existente)	Medidas de Controle EPI (Existente)	Comprometimento Saúde	METODOLOGIA			
							Exposição	Consequência	Classificação	
Ergonômico	Exigência de postura inadequada	Habitual / Permanente	Mobiliário inadequado	Realizar a elaboração da AET - Análise Ergonômica do Trabalho; Realizar alternância de postura; Incluir ginástica laboral;	Não há	Comprometimento neuromuscular, e/ou osteoarticular, e/ou circulatório e/ou osteomuscular	Moderadamente Exposto	Moderado	Baixo	
Ergonômico	Postura sentada por longos períodos	Habitual / Permanente	Postura sentada por longos períodos em decorrência do trabalho em escritório.	Realizar a elaboração da AET - Análise Ergonômica do Trabalho; Realizar alternância de postura; Incluir ginástica laboral;	Não há	LER, DORT, dorsalgias, transtornos nas articulações, problemas cardiovasculares, má digestão, redução nos níveis de irrigação no cérebro.	Moderadamente Exposto	Moderado	Baixo	
Ausência de Riscos Ocupacionais Específicos										
(F) Físico / (Q) Químico / (B) Biológico / (A) Acidente										



Município de Juína
 Travessa Emmanuel, nº 33, Centro, Juína - MT, CEP 78.320-000
 15.359.201/0001-57
 sst@juina.mt.gov.br



10.6.4.5 Técnico de infraestrutura mat. e ambiental

ETAPA DE RECONHECIMENTO E IDENTIFICAÇÃO DE RISCOS										
Setor	SECRETARIA MUNICIPAL DE EDUCAÇÃO	Função	Técnico de infraestrutura mat. e ambiental				CBO	5173-30		
Posição de Trabalho	C.E.I ARCO IRIS					Quant. Expostos	1			
Descrição do Ambiente de Trabalho										
Descrição: Secretaria de Educação e Cultura: Prédio construído em alvenaria, cobertura com telha de fibrocimento, piso em cerâmica, forro de PVC e madeira, iluminação natural (portas e janelas) e artificial (lâmpadas fluorescentes), ventilação natural (portas e Janelas) e artificial (ar condicionado). Equipamentos utilizados: Impressoras, mesas, cadeiras, armários, material de escritório em geral.										
Atividades Desenvolvidas	Realiza a limpeza e a conservação das instalações e equipamentos dos prédios onde funciona a unidade escolar, escolas, creche, SECRETARIA MUNICIPAL DE EDUCAÇÃO, biblioteca, executar eventuais mandados e desempenha outras tarefas compatíveis com suas atribuições, bem como desempenha outras atribuições correlatas e comuns a secretaria.									
Inventário do Reconhecimento de Riscos Ocupacionais										
Tipo	Fator de Risco	Exposição	Fonte Geradora	Medidas de Controle (Existente)	Medidas de Controle EPI (Existente)	Comprometimento Saúde	METODOLOGIA			
							Exposição	Consequência	Classificação	
Físico	RADIAÇÕES NÃO IONIZANTES - Radiação ultravioleta, exceto radiação na faixa 400 a 320 nm (Luz Negra)	Habitual / Permanente	Atividades desenvolvidas a céu aberto.	Limitar o tempo de exposição dos trabalhadores que desenvolve atividades em céu aberto, através de revezamento de pessoas ou tarefas; Realizar pequenas pausas na sombra e tomar água potável; Realizar o fornecimento do EPI's e garantir o uso por parte de todos os trabalhadores.	Camisa Manga Longa com proteção UV Boné Tipo Árabe Protetor Solar Bota de Segurança	Exaustão, desidratação e insolação; Câncer de pele; Dermatoses.	Moderadamente Exposto	Moderado	Baixo	
Acidentes	Outros	Habitual / Intermitente	Incidentes e/ou acidentes ocasionados no ambiente de trabalho.	Não há	Não há	Lesões, escoriações, fraturas, amputações e morte;	Moderadamente Exposto	Moderado	Baixo	
Ergonômico	Exigência de flexões de coluna vertebral frequentes	Habitual / Permanente	Realizar flexão da coluna durante a realização das atividades.	Realizar a elaboração da AET - Análise Ergonômica do Trabalho; Realizar alternância de postura; Incluir ginástica laboral;	Não há	Comprometimento neuromuscular, e/ou osteoarticular, e/ou circulatório e/ou osteomuscular	Moderadamente Exposto	Moderado	Baixo	

Este documento foi assinado eletronicamente e/ou digitalmente em conformidade com a MP 2.200-2/2001. Acesse <https://blue.juina.mt.gov.br/portal/prefjuinam#/assinatura> e informe o código bc8a602e-4e95-414a-ae6e-a72a04feddb6, ou leia o QRCode ao lado para validar as assinaturas.



Município de Juína
Travessa Emmanuel, nº 33, Centro, Juína - MT, CEP 78.320-000
15.359.201/0001-57
sst@juina.mt.gov.br



Ergonômico	Frequente deslocamento a pé durante a jornada de trabalho	Habitual / Permanente	Postura de pé por longos períodos ao realizar a limpeza do ambiente.	Realizar a elaboração da AET - Análise Ergonômica do Trabalho; realizar alternância de postura; incluir ginástica laboral; realizar palestra sobre ergonomia.	Não há	Problemas vasculares e musculares, cansaço físico e hipertensão arterial.	Moderadamente Exposto	Moderado	Baixo
------------	---	-----------------------	--	---	--------	---	-----------------------	----------	-------

Ausência de Riscos Ocupacionais Específicos

(B) Biológico



Município de Juína
 Travessa Emmanuel, nº 33, Centro, Juína - MT, CEP 78.320-000
 15.359.201/0001-57
 sst@juina.mt.gov.br



10.6.4.6 Técnico de manutenção e infraestrutura

ETAPA DE RECONHECIMENTO E IDENTIFICAÇÃO DE RISCOS										
Setor	SECRETARIA MUNICIPAL DE EDUCAÇÃO	Função	Técnico de manutenção e infraestrutura				CBO	5142-25		
Posição de Trabalho	C.E.I ARCO IRIS					Quant. Expostos	3			
Descrição do Ambiente de Trabalho										
Descrição: Secretaria de Educação e Cultura: Prédio construído em alvenaria, cobertura com telha de fibrocimento, piso em cerâmica, forro de PVC e madeira, iluminação natural (portas e janelas) e artificial (lâmpadas fluorescentes), ventilação natural (portas e Janelas) e artificial (ar condicionado). Equipamentos utilizados: Impressoras, mesas, cadeiras, armários, material de escritório em geral.										
Atividades Desenvolvidas	Responsável por fazer a higienização da frota de ônibus, utilizando produtos para lavagem automotiva tais como solupan e intercap sobre pressão, limpa e enxuga os veículos. Desempenha outras tarefas compatíveis com suas atribuições, bem como desempenha outras atribuições correlatas e comuns a secretaria.									
Inventário do Reconhecimento de Riscos Ocupacionais										
Tipo	Fator de Risco	Exposição	Fonte Geradora	Medidas de Controle (Existente)	Medidas de Controle EPI (Existente)	Comprometimento Saúde	METODOLOGIA			
							Exposição	Consequência	Classificação	
Físico	RUÍDO	Habitual / Permanente	Máquinas e equipamentos presentes no processo produtivo.	Realizar o fornecimento do EPI's e garantir o uso por parte de todos os trabalhadores.	Protetor auricular tipo plug	PAINPSE (Perda auditiva induzida por níveis de pressão sonora elevados).	Moderadamente Exposto	Moderado	Baixo	
Físico	RADIAÇÕES NÃO IONIZANTES - Radiação ultravioleta, exceto radiação na faixa 400 a 320 nm (Luz Negra)	Habitual / Permanente	Atividades desenvolvidas a céu aberto.	Limitar o tempo de exposição dos trabalhadores que desenvolve atividades em céu aberto, através de revezamento de pessoas ou tarefas; Realizar pequenas pausas na sombra e tomar água potável; Realizar o fornecimento do EPI's e garantir o uso por parte de todos os trabalhadores.	Camisa Manga Longa com proteção UV Boné Tipo Árabe Protetor Solar Bota de Segurança	Exaustão, desidratação e insolação; Câncer de pele; Dermatoses.	Moderadamente Exposto	Moderado	Baixo	



Físico	VIBRAÇÃO - Local: Mão/Braço	Habitual / Intermitente	Uso de equipamentos na execução do serviço.	Realizar manutenção preventiva e corretiva nos equipamentos.	Não há	Alterações no organismo, lesões na coluna e rins, cansaço visual, redução da nitidez da visão e cansaço físico.	Moderadamente Exposto	Moderado	Baixo
Biológico	Biológico: Trabalhos ou operações, em contato permanente com lixo urbano (coleta e industrialização).	Habitual / Intermitente	Coleta e industrialização do lixo.	Informar os trabalhadores de maneira apropriada e suficiente sobre os riscos ambientais que possam originar-se nos locais de trabalho e sobre os meios disponíveis para prevenir ou limitar tais riscos. Realizar o fornecimento do EPI's e garantir o uso por parte de todos os trabalhadores.	Bota de PVC/Luva de PVC/Máscara Descartável	Cortes, escoriações, infecções, doenças.	Moderadamente Exposto	Significativo	Médio
Acidentes	Outros	Habitual / Intermitente	Incidentes e/ou acidentes ocasionados no ambiente de trabalho.	Não há	Não há	Lesões, escoriações, fraturas, amputações e morte;	Moderadamente Exposto	Moderado	Baixo
Ergonômico	Exigência de flexões de coluna vertebral frequentes	Habitual / Permanente	Realizar flexão da coluna durante a realização das atividades.	Realizar a elaboração da AET - Análise Ergonômica do Trabalho; Realizar alternância de postura; Incluir ginástica laboral;	Não há	Comprometimento neuromuscular, e/ou osteoarticular, e/ou circulatório e/ou osteomuscular	Moderadamente Exposto	Moderado	Baixo
Ergonômico	Frequente deslocamento a pé durante a jornada de trabalho	Habitual / Permanente	Postura de pé por longos períodos ao realizar a limpeza do ambiente.	Realizar a elaboração da AET - Análise Ergonômica do Trabalho; realizar alternância de postura; incluir ginástica laboral; realizar sobre ergonomia.	Não há	Problemas vasculares e musculares, cansaço físico e hipertensão arterial.	Moderadamente Exposto	Moderado	Baixo



Município de Juína
Travessa Emmanuel, nº 33, Centro, Juína - MT, CEP 78.320-000
15.359.201/0001-57
sst@juina.mt.gov.br



Químico	Produtos de Limpeza	Habitual / Permanente	Produtos de limpeza.	Realizar o fornecimento do EPI's e garantir o uso por parte de todos os trabalhadores.	Luva de PVC / Bota de PVC	Irritação da pele e olhos; Irritação do trato respiratório; Dermatites.	Moderadamente Exposto	Moderado	Baixo
---------	---------------------	-----------------------	----------------------	--	---------------------------	---	-----------------------	----------	-------

Ausência de Riscos Ocupacionais Específicos

(F) Físico / (Q) Químico / (B) Biológico / (A) Acidente



Município de Juína
 Travessa Emmanuel, nº 33, Centro, Juína - MT, CEP 78.320-000
 15.359.201/0001-57
 sst@juina.mt.gov.br



10.6.5 C.E.I BRUNO LEONARDO DE CAMPOS
 10.6.5.1 Auxiliar pedagógico da educação infantil

ETAPA DE RECONHECIMENTO E IDENTIFICAÇÃO DE RISCOS									
Setor	SECRETARIA MUNICIPAL DE EDUCAÇÃO		Função	Auxiliar pedagógico da educação infantil			CBO	3311-10	
Posição de Trabalho	C.E.I BRUNO LEONARDO DE CAMPOS					Quant. Expostos	15		
Descrição do Ambiente de Trabalho									
Descrição: Secretaria de Educação e Cultura: Prédio construído em alvenaria, cobertura com telha de fibrocimento, piso em cerâmica, forro de PVC e madeira, iluminação natural (portas e janelas) e artificial (lâmpadas fluorescentes), ventilação natural (portas e Janelas) e artificial (ar condicionado). Equipamentos utilizados: Impressoras, mesas, cadeiras, armários, material de escritório em geral.									
Atividades Desenvolvidas		Realiza a higienização das crianças, banho, escovação dentária, troca de fraldas, auxilia a professora em salas de aula, no pátio e no parque. Auxilia as crianças na alimentação, zela das crianças durante o período de soninho, acompanha as crianças em suas atividades, monitorando a segurança dos mesmos.							
Inventário do Reconhecimento de Riscos Ocupacionais									
Tipo	Fator de Risco	Exposição	Fonte Geradora	Medidas de Controle (Existente)	Medidas de Controle EPI (Existente)	Comprometimento Saúde	METODOLOGIA		
							Exposição	Consequência	Classificação
Ergonômico	Exigência de postura inadequada	Habitual / Permanente	Mobiliário inadequado	Realizar a elaboração da AET - Análise Ergonômica do Trabalho; Realizar alternância de postura; Incluir ginástica laboral;	Não há	Comprometimento neuromuscular, e/ou osteoarticular, e/ou circulatório e/ou osteomuscular	Moderadamente Exposto	Moderado	Baixo
Ergonômico	Postura sentada por longos períodos	Habitual / Permanente	Postura sentada por longos períodos em decorrência do trabalho em escritório.	Realizar a elaboração da AET - Análise Ergonômica do Trabalho; Realizar alternância de postura; Incluir ginástica laboral;	Não há	LER, DORT, dorsalgias, transtornos nas articulações, problemas cardiovasculares, má digestão, redução nos níveis de irrigação no cérebro.	Moderadamente Exposto	Moderado	Baixo
Biológico	Agentes biológicos infecciosos e infectocontagiosos	Habitual / Permanente	Higienização dos alunos	Realizar o fornecimento do EPI's e garantir o uso por parte de todos os trabalhadores.	Não há	Doenças infecciosas, infectocontagiosas e parasitárias.	Moderadamente Exposto	Moderado	Baixo
Ausência de Riscos Ocupacionais Específicos									
(F) Físico / (Q) Químico / (B) Biológico / (A) Acidente									



Município de Juína
 Travessa Emmanuel, nº 33, Centro, Juína - MT, CEP 78.320-000
 15.359.201/0001-57
 sst@juina.mt.gov.br



10.6.5.2 Professor (a)

ETAPA DE RECONHECIMENTO E IDENTIFICAÇÃO DE RISCOS										
Setor	SECRETARIA MUNICIPAL DE EDUCAÇÃO		Função	Professor (a)			CBO	2321-10		
Posição de Trabalho	C.E.I BRUNO LEONARDO DE CAMPOS					Quant. Expostos	25			
Descrição do Ambiente de Trabalho										
Descrição: Secretaria de Educação e Cultura: Prédio construído em alvenaria, cobertura com telha de fibrocimento, piso em cerâmica, forro de PVC e madeira, iluminação natural (portas e janelas) e artificial (lâmpadas fluorescentes), ventilação natural (portas e Janelas) e artificial (ar condicionado). Equipamentos utilizados: Impressoras, mesas, cadeiras, armários, material de escritório em geral.										
Atividades Desenvolvidas		Ministra aulas das matérias básicas ou específicas, elabora o plano de aula, selecionando o assunto e determinando a metodologia, com base nos objetivos fixados para melhor rendimento do ensino, seleciona ou confecciona o material didático a ser utilizados, elabora e aplica testes, provas e outros métodos usuais de avaliação, baseando se nas atividades desenvolvidas e na atividade média da classe, para verificar o aproveitamento dos alunos e constatar a eficácia dos métodos adotados, elaboram fichas cumulativas, boletins de controle e relatórios, apoiando na observação do comportamento e desempenho dos alunos e anotando atividades efetuadas, métodos empregados e os problemas surgidos, para manter um registro que permita dar informações ao serviço de orientações pedagógico, visando a solução dos problemas e tomada de iniciativas.								
Inventário do Reconhecimento de Riscos Ocupacionais										
Tipo	Fator de Risco	Exposição	Fonte Geradora	Medidas de Controle (Existente)	Medidas de Controle EPI (Existente)	Comprometimento Saúde	METODOLOGIA			
							Exposição	Consequência	Classificação	
Ergonômico	Exigência de postura inadequada	Habitual / Permanente	Mobiliário inadequado	Realizar a elaboração da AET - Análise Ergonômica do Trabalho; Realizar alternância de postura; Incluir ginástica laboral;	Não há	Comprometimento neuromuscular, e/ou osteoarticular, e/ou circulatório e/ou osteomuscular	Moderadamente Exposto	Moderado	Baixo	
Ergonômico	Frequente deslocamento a pé durante a jornada de trabalho	N/A	Postura de pé por longos períodos ao realizar as atividades de soldador.	Realizar a elaboração da AET - Análise Ergonômica do Trabalho; realizar alternância de postura; incluir ginástica laboral; realizar palestra sobre ergonomia.	Não há	Problemas vasculares e musculares, cansaço físico e hipertensão arterial.	Moderadamente Exposto	Moderado	Baixo	
Ausência de Riscos Ocupacionais Específicos										
(F) Físico / (Q) Químico / (B) Biológico / (A) Acidente										

Este documento foi assinado eletronicamente e/ou digitalmente em conformidade com a MP 2.200-2/2001. Acesse <https://blue.juina.mt.gov.br/portal/prefjuinamnt/#/assinatura> e informe o código bc8a602e-4e95-414a-ae6e-a72a04feddb6, ou leia o QRCode ao lado para validar as assinaturas.



Município de Juína
 Travessa Emmanuel, nº 33, Centro, Juína - MT, CEP 78.320-000
 15.359.201/0001-57
 sst@juina.mt.gov.br



10.6.5.3 Técnico de alimentação escolar

ETAPA DE RECONHECIMENTO E IDENTIFICAÇÃO DE RISCOS											
Setor	SECRETARIA MUNICIPAL DE EDUCAÇÃO	Função	Técnico de alimentação escolar					CBO	3252-05		
Posição de Trabalho	C.E.I BRUNO LEONARDO DE CAMPOS						Quant. Expostos	3			
Descrição do Ambiente de Trabalho											
Descrição: Secretaria de Educação e Cultura: Prédio construído em alvenaria, cobertura com telha de fibrocimento, piso em cerâmica, forro de PVC e madeira, iluminação natural (portas e janelas) e artificial (lâmpadas fluorescentes), ventilação natural (portas e Janelas) e artificial (ar condicionado). Equipamentos utilizados: Impressoras, mesas, cadeiras, armários, material de escritório em geral.											
Atividades Desenvolvidas		Executa diversas tarefas relacionadas com a preparação de alimentos, como lavar e descascar verduras e legumes, limpar e cortar carnes e peixes e desempenhar outros serviços auxiliares referentes ao preparo de alimentos. Distribui refeições e atende aos programas alimentares executados pela unidade escolar, bem como executa serviços de limpeza e arrumação da sua área de trabalho.									
Inventário do Reconhecimento de Riscos Ocupacionais											
Tipo	Fator de Risco	Exposição	Fonte Geradora	Medidas de Controle (Existente)	Medidas de Controle EPC (Existente)	Medidas de Controle EPI (Existente)	Comprometimento Saúde	METODOLOGIA			
								Exposição	Consequência	Classificação	
Físico	Calor	Habitual / Permanente	Fogões e fornos.	Limitar o tempo de exposição dos trabalhadores que desenvolve atividades; Realizar pequenas pausas e tomar água potável. Realizar o fornecimento do EPI's e garantir o uso por parte de todos os trabalhadores.	Não há	Não há	Exaustão, desidratação, cansaço.	Muito Exposto	Moderado	Médio	
Acidentes	Queda no piso escorregadio ou molhado.	Habitual / Permanente	Realizar limpeza e higienização do piso	Colocar avisos de piso molhado e/ou remover substâncias derramadas e/ou instalar mecanismos antiderrapantes. Realizar o fornecimento do EPI's e garantir o uso por parte de todos os trabalhadores.	Placa sinalizadora	Bota de PVC	Lesões, escoriações e fraturas.	Moderadamente Exposto	Moderado	Baixo	



Município de Juína
 Travessa Emmanuel, nº 33, Centro, Juína - MT, CEP 78.320-000
 15.359.201/0001-57
 sst@juina.mt.gov.br



Acidentes	Queimadura por manipulação de recipientes (painéis, formas) utilizadas no preparo de alimentos.	Habitual / Intermitente	Queimadura por manipulação de recipientes e chapas utilizadas no preparo de alimentos.	Não há	Não há	Não há	Queimaduras de 1º, 2º e 3º	Moderadamente e Exposto	Moderado	Baixo
Ergonômico	Exigência de flexões de coluna vertebral frequentes	Habitual / Permanente	Realizar flexão da coluna durante a realização das atividades.	Realizar a elaboração da AET - Análise Ergonômica do Trabalho; Realizar alternância de postura; Incluir ginástica laboral;	Não há	Não há	Comprometimento neuromuscular, e/ou osteoarticular, e/ou circulatório e/ou osteomuscular	Moderadamente e Exposto	Moderado	Baixo
Ergonômico	Frequente deslocamento a pé durante a jornada de trabalho	Habitual / Permanente	Postura de pé por longos períodos ao realizar a limpeza do ambiente.	Realizar a elaboração da AET - Análise Ergonômica do Trabalho; realizar alternância de postura; incluir ginástica laboral; realizar palestra sobre ergonomia.	Não há	Não há	Problemas vasculares e musculares, cansaço físico e hipertensão arterial.	Moderadamente e Exposto	Moderado	Baixo
Ergonômico	Levantamento e transporte manual de peso	Habitual / Intermitente	Manuseio de painéis e alimentos.	Realizar a elaboração da AET - Análise Ergonômica do Trabalho; realizar alternância de postura; incluir ginástica laboral; realizar palestra sobre ergonomia.	Não há	Não há	LER/DORT, cansaço físico, dores musculares, hipertensão arterial, alteração	Moderadamente e Exposto	Moderado	Baixo
Químico	Produtos de Limpeza Domissanitários	Habitual / Permanente	Produtos de limpeza.	Realizar o fornecimento do EPI's e garantir o uso por parte de todos os trabalhadores.	Não há	Luva de PVC / Bota de PVC	Irritação da pele e olhos; Irritação do trato respiratório; Dermatites.	Moderadamente e Exposto	Moderado	Baixo



Município de Juína
Travessa Emmanuel, nº 33, Centro, Juína - MT, CEP 78.320-000
15.359.201/0001-57
sst@juina.mt.gov.br



Ausência de Riscos Ocupacionais Específicos



Município de Juína
 Travessa Emmanuel, nº 33, Centro, Juína - MT, CEP 78.320-000
 15.359.201/0001-57
 sst@juina.mt.gov.br



10.6.5.4 Técnico de gestão escolar

ETAPA DE RECONHECIMENTO E IDENTIFICAÇÃO DE RISCOS										
Setor	SECRETARIA MUNICIPAL DE EDUCAÇÃO	Função	Técnico de alimentação escolar				CBO	3252-05		
Posição de Trabalho	C.E.I BRUNO LEONARDO DE CAMPOS					Quant. Expostos	1			
Descrição do Ambiente de Trabalho										
Descrição: Secretaria de Educação e Cultura: Prédio construído em alvenaria, cobertura com telha de fibrocimento, piso em cerâmica, forro de PVC e madeira, iluminação natural (portas e janelas) e artificial (lâmpadas fluorescentes), ventilação natural (portas e Janelas) e artificial (ar condicionado). Equipamentos utilizados: Impressoras, mesas, cadeiras, armários, material de escritório em geral.										
Atividades Desenvolvidas	Executa diversas tarefas relacionadas com a preparação de alimentos, como lavar e descascar verduras e legumes, limpar e cortar carnes e peixes e desempenhar outros serviços auxiliares referentes ao preparo de alimentos. Distribui refeições e atende aos programas alimentares executados pela unidade escolar, bem como executa serviços de limpeza e arrumação da sua área de trabalho.									
Inventário do Reconhecimento de Riscos Ocupacionais										
Tipo	Fator de Risco	Exposição	Fonte Geradora	Medidas de Controle (Existente)	Medidas de Controle EPI (Existente)	Comprometimento Saúde	METODOLOGIA			
							Exposição	Consequência	Classificação	
Ergonômico	Exigência de postura inadequada	Habitual / Permanente	Mobiliário inadequado	Realizar a elaboração da AET - Análise Ergonômica do Trabalho; Realizar alternância de postura; Incluir ginástica laboral;	Não há	Comprometimento neuromuscular, e/ou osteoarticular, e/ou circulatório e/ou osteomuscular	Moderadamente Exposto	Moderado	Baixo	
Ergonômico	Postura sentada por longos períodos	Habitual / Permanente	Postura sentada por longos períodos em decorrência do trabalho em escritório.	Realizar a elaboração da AET - Análise Ergonômica do Trabalho; Realizar alternância de postura; Incluir ginástica laboral;	Não há	LER, DORT, dorsalgias, transtornos nas articulações, problemas cardiovasculares, má digestão, redução nos níveis de irrigação no cérebro.	Moderadamente Exposto	Moderado	Baixo	
Ausência de Riscos Ocupacionais Específicos										
(F) Físico / (Q) Químico / (B) Biológico / (A) Acidente										



Município de Juína
 Travessa Emmanuel, nº 33, Centro, Juína - MT, CEP 78.320-000
 15.359.201/0001-57
 sst@juina.mt.gov.br



10.6.5.5 Técnico de infraestrutura mat. e ambiental

ETAPA DE RECONHECIMENTO E IDENTIFICAÇÃO DE RISCOS										
Setor	SECRETARIA MUNICIPAL DE EDUCAÇÃO	Função	Técnico de infraestrutura mat. e ambiental				CBO	5173-30		
Posição de Trabalho	C.E.I BRUNO LEONARDO DE CAMPOS					Quant. Expostos	2			
Descrição do Ambiente de Trabalho										
Descrição: Secretaria de Educação e Cultura: Prédio construído em alvenaria, cobertura com telha de fibrocimento, piso em cerâmica, forro de PVC e madeira, iluminação natural (portas e janelas) e artificial (lâmpadas fluorescentes), ventilação natural (portas e Janelas) e artificial (ar condicionado). Equipamentos utilizados: Impressoras, mesas, cadeiras, armários, material de escritório em geral.										
Atividades Desenvolvidas		Realiza a limpeza e a conservação das instalações e equipamentos dos prédios onde funciona a unidade escolar, escolas, creche, SECRETARIA MUNICIPAL DE EDUCAÇÃO, biblioteca, executar eventuais mandados e desempenha outras tarefas compatíveis com suas atribuições, bem como desempenha outras atribuições correlatas e comuns a secretaria.								
Inventário do Reconhecimento de Riscos Ocupacionais										
Tipo	Fator de Risco	Exposição	Fonte Geradora	Medidas de Controle (Existente)	Medidas de Controle EPI (Existente)	Comprometimento Saúde	METODOLOGIA			
							Exposição	Consequência	Classificação	
Físico	RADIAÇÕES NÃO IONIZANTES - Radiação ultravioleta, exceto radiação na faixa 400 a 320 nm (Luz Negra)	Habitual / Permanente	Atividades desenvolvidas a céu aberto.	Limitar o tempo de exposição dos trabalhadores que desenvolve atividades em céu aberto, através de revezamento de pessoas ou tarefas; Realizar pequenas pausas na sombra e tomar água potável; Realizar o fornecimento do EPI's e garantir o uso por parte de todos os trabalhadores.	Camisa Manga Longa com proteção UV Boné Tipo Árabe Protetor Solar Bota de Segurança	Exaustão, desidratação e insolação; Câncer de pele; Dermatoses.	Moderadamente Exposto	Moderado	Baixo	
Acidentes	Outros	Habitual / Intermitente	Incidentes e/ou acidentes ocasionados no ambiente de trabalho.	Não há	Não há	Lesões, escoriações, fraturas, amputações e morte;	Moderadamente Exposto	Moderado	Baixo	
Ergonômico	Exigência de flexões de coluna vertebral frequentes	Habitual / Permanente	Realizar flexão da coluna durante a realização das atividades.	Realizar a elaboração da AET - Análise Ergonômica do Trabalho; Realizar alternância de postura; Incluir ginástica laboral;	Não há	Comprometimento neuromuscular, e/ou osteoarticular, e/ou circulatório e/ou osteomuscular	Moderadamente Exposto	Moderado	Baixo	

Este documento foi assinado eletronicamente e/ou digitalmente em conformidade com a MP 2.200-2/2001. Acesse <https://blue.juina.mt.gov.br/portal/prefjuinam#/assinatura> e informe o código bc8a602e-4e95-414a-ae6e-a72a04feddb6, ou leia o QRCode ao lado para validar as assinaturas.



Município de Juína
Travessa Emmanuel, nº 33, Centro, Juína - MT, CEP 78.320-000
15.359.201/0001-57
sst@juina.mt.gov.br



Ergonômico	Frequente deslocamento a pé durante a jornada de trabalho	Habitual / Permanente	Postura de pé por longos períodos ao realizar a limpeza do ambiente.	Realizar a elaboração da AET - Análise Ergonômica do Trabalho; realizar alternância de postura; incluir ginástica laboral; realizar palestra sobre ergonomia.	Não há	Problemas vasculares e musculares, cansaço físico e hipertensão arterial.	Moderadamente Exposto	Moderado	Baixo
------------	---	-----------------------	--	---	--------	---	-----------------------	----------	-------

Ausência de Riscos Ocupacionais Específicos

(B) Biológico



Município de Juína
 Travessa Emmanuel, nº 33, Centro, Juína - MT, CEP 78.320-000
 15.359.201/0001-57
 sst@juina.mt.gov.br



10.6.5.6 Técnico de manutenção e infraestrutura

ETAPA DE RECONHECIMENTO E IDENTIFICAÇÃO DE RISCOS										
Setor	SECRETARIA MUNICIPAL DE EDUCAÇÃO	Função	Técnico de manutenção e infraestrutura				CBO	5142-25		
Posição de Trabalho	C.E.I BRUNO LEONARDO DE CAMPOS					Quant. Expostos	1			
Descrição do Ambiente de Trabalho										
Descrição: Secretaria de Educação e Cultura: Prédio construído em alvenaria, cobertura com telha de fibrocimento, piso em cerâmica, forro de PVC e madeira, iluminação natural (portas e janelas) e artificial (lâmpadas fluorescentes), ventilação natural (portas e Janelas) e artificial (ar condicionado). Equipamentos utilizados: Impressoras, mesas, cadeiras, armários, material de escritório em geral.										
Atividades Desenvolvidas	Responsável por fazer a higienização da frota de ônibus, utilizando produtos para lavagem automotiva tais como solupan e intercap sobre pressão, limpa e enxuga os veículos. Desempenha outras tarefas compatíveis com suas atribuições, bem como desempenha outras atribuições correlatas e comuns a secretaria.									
Inventário do Reconhecimento de Riscos Ocupacionais										
Tipo	Fator de Risco	Exposição	Fonte Geradora	Medidas de Controle (Existente)	Medidas de Controle EPI (Existente)	Comprometimento Saúde	METODOLOGIA			
							Exposição	Consequência	Classificação	
Físico	RUÍDO	Habitual / Permanente	Máquinas e equipamentos presentes no processo produtivo.	Realizar o fornecimento do EPI's e garantir o uso por parte de todos os trabalhadores.	Protetor auricular tipo plug	PAINPSE (Perda auditiva induzida por níveis de pressão sonora elevados).	Moderadamente Exposto	Moderado	Baixo	
Físico	RADIAÇÕES NÃO IONIZANTES - Radiação ultravioleta, exceto radiação na faixa 400 a 320 nm (Luz Negra)	Habitual / Permanente	Atividades desenvolvidas a céu aberto.	Limitar o tempo de exposição dos trabalhadores que desenvolve atividades em céu aberto, através de revezamento de pessoas ou tarefas; Realizar pequenas pausas na sombra e tomar água potável; Realizar o fornecimento do EPI's e garantir o uso por parte de todos os trabalhadores.	Camisa Manga Longa com proteção UV Boné Tipo Árabe Protetor Solar Bota de Segurança	Exaustão, desidratação e insolação; Câncer de pele; Dermatoses.	Moderadamente Exposto	Moderado	Baixo	



Município de Juína
 Travessa Emmanuel, nº 33, Centro, Juína - MT, CEP 78.320-000
 15.359.201/0001-57
 sst@juina.mt.gov.br



Físico	VIBRAÇÃO - Local: Mão/Braço	Habitual / Intermitente	Uso de equipamentos na execução do serviço.	Realizar manutenção preventiva e corretiva nos equipamentos.	Não há	Alterações no organismo, lesões na coluna e rins, cansaço visual, redução da nitidez da visão e cansaço físico.	Moderadamente Exposto	Moderado	Baixo
Biológico	Biológico: Trabalhos ou operações, em contato permanente com lixo urbano (coleta e industrialização).	Habitual / Intermitente	Coleta e industrialização do lixo.	Informar os trabalhadores de maneira apropriada e suficiente sobre os riscos ambientais que possam originar-se nos locais de trabalho e sobre os meios disponíveis para prevenir ou limitar tais riscos. Realizar o fornecimento do EPI's e garantir o uso por parte de todos os trabalhadores.	Bota de PVC/Luva de PVC/Máscara Descartável	Cortes, escoriações, infecções, doenças.	Moderadamente Exposto	Significativo	Médio
Acidentes	Outros	Habitual / Intermitente	Incidentes e/ou acidentes ocasionados no ambiente de trabalho.	Não há	Não há	Lesões, escoriações, fraturas, amputações e morte;	Moderadamente Exposto	Moderado	Baixo
Ergonômico	Exigência de flexões de coluna vertebral frequentes	Habitual / Permanente	Realizar flexão da coluna durante a realização das atividades.	Realizar a elaboração da AET - Análise Ergonômica do Trabalho; Realizar alternância de postura; Incluir ginástica laboral;	Não há	Comprometimento neuromuscular, e/ou osteoarticular, e/ou circulatório e/ou osteomuscular	Moderadamente Exposto	Moderado	Baixo
Ergonômico	Frequente deslocamento a pé durante a jornada de trabalho	Habitual / Permanente	Postura de pé por longos períodos ao realizar a limpeza do ambiente.	Realizar a elaboração da AET - Análise Ergonômica do Trabalho; realizar alternância de postura; incluir ginástica laboral; realizar sobre ergonomia.	Não há	Problemas vasculares e musculares, cansaço físico e hipertensão arterial.	Moderadamente Exposto	Moderado	Baixo



Município de Juína
Travessa Emmanuel, nº 33, Centro, Juína - MT, CEP 78.320-000
15.359.201/0001-57
sst@juina.mt.gov.br



Químico	Produtos de Limpeza	Domissanitários	Habitual / Permanente	Produtos de limpeza.	Realizar o fornecimento do EPI's e garantir o uso por parte de todos os trabalhadores.	Luva de PVC / Bota de PVC	Irritação da pele e olhos; Irritação do trato respiratório; Dermatites.	Moderadamente Exposto	Moderado	Baixo
---------	---------------------	-----------------	-----------------------	----------------------	--	---------------------------	---	-----------------------	----------	-------

Ausência de Riscos Ocupacionais Específicos

(F) Físico / (Q) Químico / (B) Biológico / (A) Acidente



Município de Juína
 Travessa Emmanuel, nº 33, Centro, Juína - MT, CEP 78.320-000
 15.359.201/0001-57
 sst@juina.mt.gov.br



10.6.6 C.E.I CRIANÇA FELIZ

10.6.6.1 Auxiliar pedagógico da educação infantil

ETAPA DE RECONHECIMENTO E IDENTIFICAÇÃO DE RISCOS										
Setor	SECRETARIA MUNICIPAL DE EDUCAÇÃO	Função	Auxiliar pedagógico da educação infantil				CBO	3311-10		
Posição de Trabalho	C.E.I CRIANÇA FELIZ					Quant. Expostos	10			
Descrição do Ambiente de Trabalho										
Descrição: Secretaria de Educação e Cultura: Prédio construído em alvenaria, cobertura com telha de fibrocimento, piso em cerâmica, forro de PVC e madeira, iluminação natural (portas e janelas) e artificial (lâmpadas fluorescentes), ventilação natural (portas e Janelas) e artificial (ar condicionado). Equipamentos utilizados: Impressoras, mesas, cadeiras, armários, material de escritório em geral.										
Atividades Desenvolvidas	Realiza a higienização das crianças, banho, escovação dentária, troca de fraldas, auxilia a professora em salas de aula, no pátio e no parque. Auxilia as crianças na alimentação, zela das crianças durante o período de soninho, acompanha as crianças em suas atividades, monitorando a segurança dos mesmos.									
Inventário do Reconhecimento de Riscos Ocupacionais										
Tipo	Fator de Risco	Exposição	Fonte Geradora	Medidas de Controle (Existente)	Medidas de Controle EPI (Existente)	Comprometimento Saúde	METODOLOGIA			
							Exposição	Consequência	Classificação	
Ergonômico	Exigência de postura inadequada	Habitual / Permanente	Mobiliário inadequado	Realizar a elaboração da AET - Análise Ergonômica do Trabalho; Realizar alternância de postura; Incluir ginástica laboral;	Não há	Comprometimento neuromuscular, e/ou osteoarticular, e/ou circulatório e/ou osteomuscular	Moderadamente Exposto	Moderado	Baixo	
Ergonômico	Postura sentada por longos períodos	Habitual / Permanente	Postura sentada por longos períodos em decorrência do trabalho em escritório.	Realizar a elaboração da AET - Análise Ergonômica do Trabalho; Realizar alternância de postura; Incluir ginástica laboral;	Não há	LER, DORT, dorsalgias, transtornos nas articulações, problemas cardiovasculares, má digestão, redução nos níveis de irrigação no cérebro.	Moderadamente Exposto	Moderado	Baixo	
Biológico	Agentes biológicos infecciosos e infectocontagiosos	Habitual / Permanente	Higienização dos alunos	Realizar o fornecimento do EPI's e garantir o uso por parte de todos os trabalhadores.	Não há	Doenças infecciosas, infectocontagiosas e parasitárias.	Moderadamente Exposto	Moderado	Baixo	
Ausência de Riscos Ocupacionais Específicos										
(F) Físico / (Q) Químico / (B) Biológico / (A) Acidente										



Município de Juína
 Travessa Emmanuel, nº 33, Centro, Juína - MT, CEP 78.320-000
 15.359.201/0001-57
 sst@juina.mt.gov.br



10.6.6.2 Professor (a)

ETAPA DE RECONHECIMENTO E IDENTIFICAÇÃO DE RISCOS									
Setor	SECRETARIA MUNICIPAL DE EDUCAÇÃO		Função	Professor (a)			CBO	2321-10	
Posição de Trabalho	C.E.I CRIANÇA FELIZ					Quant. Expostos	21		
Descrição do Ambiente de Trabalho									
Descrição: Secretaria de Educação e Cultura: Prédio construído em alvenaria, cobertura com telha de fibrocimento, piso em cerâmica, forro de PVC e madeira, iluminação natural (portas e janelas) e artificial (lâmpadas fluorescentes), ventilação natural (portas e Janelas) e artificial (ar condicionado). Equipamentos utilizados: Impressoras, mesas, cadeiras, armários, material de escritório em geral.									
Atividades Desenvolvidas	Ministra aulas das matérias básicas ou específicas, elabora o plano de aula, selecionando o assunto e determinando a metodologia, com base nos objetivos fixados para melhor rendimento do ensino, seleciona ou confecciona o material didático a ser utilizados, elabora e aplica testes, provas e outros métodos usuais de avaliação, baseando se nas atividades desenvolvidas e na atividade média da classe, para verificar o aproveitamento dos alunos e constatar a eficácia dos métodos adotados, elaboram fichas cumulativas, boletins de controle e relatórios, apoiando na observação do comportamento e desempenho dos alunos e anotando atividades efetuadas, métodos empregados e os problemas surgidos, para manter um registro que permita dar informações ao serviço de orientações pedagógico, visando a solução dos problemas e tomada de iniciativas.								
Inventário do Reconhecimento de Riscos Ocupacionais									
Tipo	Fator de Risco	Exposição	Fonte Geradora	Medidas de Controle (Existente)	Medidas de Controle EPI (Existente)	Comprometimento Saúde	METODOLOGIA		
							Exposição	Consequência	Classificação
Ergonômico	Exigência de postura inadequada	Habitual / Permanente	Mobiliário inadequado	Realizar a elaboração da AET - Análise Ergonômica do Trabalho; Realizar alternância de postura; Incluir ginástica laboral;	Não há	Comprometimento neuromuscular, e/ou osteoarticular, e/ou circulatório e/ou osteomuscular	Moderadamente Exposto	Moderado	Baixo
Ergonômico	Frequente deslocamento a pé durante a jornada de trabalho	N/A	Postura de pé por longos períodos ao realizar as atividades de soldador.	Realizar a elaboração da AET - Análise Ergonômica do Trabalho; realizar alternância de postura; incluir ginástica laboral; realizar palestra sobre ergonomia.	Não há	Problemas vasculares e musculares, cansaço físico e hipertensão arterial.	Moderadamente Exposto	Moderado	Baixo
Ausência de Riscos Ocupacionais Específicos									
(F) Físico / (Q) Químico / (B) Biológico / (A) Acidente									



Município de Juína
 Travessa Emmanuel, nº 33, Centro, Juína - MT, CEP 78.320-000
 15.359.201/0001-57
 sst@juina.mt.gov.br



10.6.6.3 Técnico de alimentação escolar

ETAPA DE RECONHECIMENTO E IDENTIFICAÇÃO DE RISCOS										
Setor	SECRETARIA MUNICIPAL DE EDUCAÇÃO		Função	Técnico de alimentação escolar				CBO	3252-05	
Posição de Trabalho	C.E.I CRIANÇA FELIZ						Quant. Expostos	4		
Descrição do Ambiente de Trabalho										
Descrição: Secretaria de Educação e Cultura: Prédio construído em alvenaria, cobertura com telha de fibrocimento, piso em cerâmica, forro de PVC e madeira, iluminação natural (portas e janelas) e artificial (lâmpadas fluorescentes), ventilação natural (portas e Janelas) e artificial (ar condicionado). Equipamentos utilizados: Impressoras, mesas, cadeiras, armários, material de escritório em geral.										
Atividades Desenvolvidas		Executa diversas tarefas relacionadas com a preparação de alimentos, como lavar e descascar verduras e legumes, limpar e cortar carnes e peixes e desempenhar outros serviços auxiliares referentes ao preparo de alimentos. Distribui refeições e atende aos programas alimentares executados pela unidade escolar, bem como executa serviços de limpeza e arrumação da sua área de trabalho.								
Inventário do Reconhecimento de Riscos Ocupacionais										
Tipo	Fator de Risco	Exposição	Fonte Geradora	Medidas de Controle (Existente)	Medidas de Controle EPC (Existente)	Medidas de Controle EPI (Existente)	Comprometimento Saúde	METODOLOGIA		
								Exposição	Consequência	Classificação
Físico	Calor	Habitual / Permanente	Fogões e fornos.	Limitar o tempo de exposição dos trabalhadores que desenvolve atividades; Realizar pequenas pausas e tomar água potável. Realizar o fornecimento do EPI's e garantir o uso por parte de todos os trabalhadores.	Não há	Não há	Exaustão, desidratação, cansaço.	Muito Exposto	Moderado	Médio
Acidentes	Queda no piso escorregadio ou molhado.	Habitual / Permanente	Realizar limpeza e higienização do piso	Colocar avisos de piso molhado e/ou remover substâncias derramadas e/ou instalar mecanismos antiderrapantes. Realizar o fornecimento do EPI's e garantir o uso por parte de todos os trabalhadores.	Placa sinalizadora	Bota de PVC	Lesões, escoriações e fraturas.	Moderadamente Exposto	Moderado	Baixo



Município de Juína
 Travessa Emmanuel, nº 33, Centro, Juína - MT, CEP 78.320-000
 15.359.201/0001-57
 sst@juina.mt.gov.br



Acidentes	Queimadura por manipulação de recipientes (painéis, formas) utilizadas no preparo de alimentos.	Habitual / Intermitente	Queimadura por manipulação de recipientes e chapas utilizadas no preparo de alimentos.	Não há	Não há	Não há	Queimaduras de 1º, 2º e 3º	Moderadamente e Exposto	Moderado	Baixo
Ergonômico	Exigência de flexões de coluna vertebral frequentes	Habitual / Permanente	Realizar flexão da coluna durante a realização das atividades.	Realizar a elaboração da AET - Análise Ergonômica do Trabalho; Realizar alternância de postura; Incluir ginástica laboral;	Não há	Não há	Comprometimento neuromuscular, e/ou osteoarticular, e/ou circulatório e/ou osteomuscular	Moderadamente e Exposto	Moderado	Baixo
Ergonômico	Frequente deslocamento a pé durante a jornada de trabalho	Habitual / Permanente	Postura de pé por longos períodos ao realizar a limpeza do ambiente.	Realizar a elaboração da AET - Análise Ergonômica do Trabalho; realizar alternância de postura; incluir ginástica laboral; realizar palestra sobre ergonomia.	Não há	Não há	Problemas vasculares e musculares, cansaço físico e hipertensão arterial.	Moderadamente e Exposto	Moderado	Baixo
Ergonômico	Levantamento e transporte manual de peso	Habitual / Intermitente	Manuseio de painéis e alimentos.	Realizar a elaboração da AET - Análise Ergonômica do Trabalho; realizar alternância de postura; incluir ginástica laboral; realizar palestra sobre ergonomia.	Não há	Não há	LER/DORT, cansaço físico, dores musculares, hipertensão arterial, alteração	Moderadamente e Exposto	Moderado	Baixo
Químico	Produtos de Limpeza Domissanitários	Habitual / Permanente	Produtos de limpeza.	Realizar o fornecimento do EPI's e garantir o uso por parte de todos os trabalhadores.	Não há	Luva de PVC / Bota de PVC	Irritação da pele e olhos; Irritação do trato respiratório; Dermatites.	Moderadamente e Exposto	Moderado	Baixo



Município de Juína
Travessa Emmanuel, nº 33, Centro, Juína - MT, CEP 78.320-000
15.359.201/0001-57
sst@juina.mt.gov.br



Ausência de Riscos Ocupacionais Específicos



Município de Juína
 Travessa Emmanuel, nº 33, Centro, Juína - MT, CEP 78.320-000
 15.359.201/0001-57
 sst@juina.mt.gov.br



10.6.6.4 Técnico de gestão escolar

ETAPA DE RECONHECIMENTO E IDENTIFICAÇÃO DE RISCOS										
Sector	SECRETARIA MUNICIPAL DE EDUCAÇÃO		Função	Técnico de gestão escolar			CBO	4110-10		
Posição de Trabalho	C.E.I CRIANÇA FELIZ					Quant. Expostos	1			
Descrição do Ambiente de Trabalho										
Descrição: Secretaria de Educação e Cultura: Prédio construído em alvenaria, cobertura com telha de fibrocimento, piso em cerâmica, forro de PVC e madeira, iluminação natural (portas e janelas) e artificial (lâmpadas fluorescentes), ventilação natural (portas e Janelas) e artificial (ar condicionado). Equipamentos utilizados: Impressoras, mesas, cadeiras, armários, material de escritório em geral.										
Atividades Desenvolvidas	Planeja e avalia atividades educacionais, coordena atividades administrativas e pedagógicas, participa do planejamento estratégico da instituição e interage com a comunidade e com o setor público, responsável pelas documentações da escola. Desempenha outras tarefas compatíveis com suas atribuições, bem como desempenha outras atribuições correlatas e comuns a secretaria.									
Inventário do Reconhecimento de Riscos Ocupacionais										
Tipo	Fator de Risco	Exposição	Fonte Geradora	Medidas de Controle (Existente)	Medidas de Controle EPI (Existente)	Comprometimento Saúde	METODOLOGIA			
							Exposição	Consequência	Classificação	
Ergonômico	Exigência de postura inadequada	Habitual / Permanente	Mobiliário inadequado	Realizar a elaboração da AET - Análise Ergonômica do Trabalho; Realizar alternância de postura; Incluir ginástica laboral;	Não há	Comprometimento neuromuscular, e/ou osteoarticular, e/ou circulatório e/ou osteomuscular	Moderadamente Exposto	Moderado	Baixo	
Ergonômico	Postura sentada por longos períodos	Habitual / Permanente	Postura sentada por longos períodos em decorrência do trabalho em escritório.	Realizar a elaboração da AET - Análise Ergonômica do Trabalho; Realizar alternância de postura; Incluir ginástica laboral;	Não há	LER, DORT, dorsalgias, transtornos nas articulações, problemas cardiovasculares, má digestão, redução nos níveis de irrigação no cérebro.	Moderadamente Exposto	Moderado	Baixo	
Ausência de Riscos Ocupacionais Específicos										
(F) Físico / (Q) Químico / (B) Biológico / (A) Acidente										

Este documento foi assinado eletronicamente e/ou digitalmente em conformidade com a MP 2.200-2/2001. Acesse <https://blue.juina.mt.gov.br/portal/prefjuinamnt#/assinatura> e informe o código bc8a602e-4e95-414a-ae6e-a72a04feddb6, ou leia o QRCode ao lado para validar as assinaturas.



Município de Juína
 Travessa Emmanuel, nº 33, Centro, Juína - MT, CEP 78.320-000
 15.359.201/0001-57
 sst@juina.mt.gov.br



10.6.6.5 Técnico de manutenção e infraestrutura

ETAPA DE RECONHECIMENTO E IDENTIFICAÇÃO DE RISCOS										
Setor	SECRETARIA MUNICIPAL DE EDUCAÇÃO	Função	Técnico de manutenção e infraestrutura				CBO	5142-25		
Posição de Trabalho	C.E.I CRIANÇA FELIZ					Quant. Expostos	3			
Descrição do Ambiente de Trabalho										
Descrição: Secretaria de Educação e Cultura: Prédio construído em alvenaria, cobertura com telha de fibrocimento, piso em cerâmica, forro de PVC e madeira, iluminação natural (portas e janelas) e artificial (lâmpadas fluorescentes), ventilação natural (portas e Janelas) e artificial (ar condicionado). Equipamentos utilizados: Impressoras, mesas, cadeiras, armários, material de escritório em geral.										
Atividades Desenvolvidas	Responsável por fazer a higienização da frota de ônibus, utilizando produtos para lavagem automotiva tais como solupan e intercap sobre pressão, limpa e enxuga os veículos. Desempenha outras tarefas compatíveis com suas atribuições, bem como desempenha outras atribuições correlatas e comuns a secretaria.									
Inventário do Reconhecimento de Riscos Ocupacionais										
Tipo	Fator de Risco	Exposição	Fonte Geradora	Medidas de Controle (Existente)	Medidas de Controle EPI (Existente)	Comprometimento Saúde	METODOLOGIA			
							Exposição	Consequência	Classificação	
Físico	RUÍDO	Habitual / Permanente	Máquinas e equipamentos presentes no processo produtivo.	Realizar o fornecimento do EPI's e garantir o uso por parte de todos os trabalhadores.	Protetor auricular tipo plug	PAINPSE (Perda auditiva induzida por níveis de pressão sonora elevados).	Moderadamente Exposto	Moderado	Baixo	
Físico	RADIAÇÕES NÃO IONIZANTES - Radiação ultravioleta, exceto radiação na faixa 400 a 320 nm (Luz Negra)	Habitual / Permanente	Atividades desenvolvidas a céu aberto.	Limitar o tempo de exposição dos trabalhadores que desenvolve atividades em céu aberto, através de revezamento de pessoas ou tarefas; Realizar pequenas pausas na sombra e tomar água potável; Realizar o fornecimento do EPI's e garantir o uso por parte de todos os trabalhadores.	Camisa Manga Longa com proteção UV Boné Tipo Árabe Protetor Solar Bota de Segurança	Exaustão, desidratação e insolação; Câncer de pele; Dermatoses.	Moderadamente Exposto	Moderado	Baixo	



Município de Juína
 Travessa Emmanuel, nº 33, Centro, Juína - MT, CEP 78.320-000
 15.359.201/0001-57
 sst@juina.mt.gov.br



Físico	VIBRAÇÃO - Local: Mão/Braço	Habitual / Intermitente	Uso de equipamentos na execução do serviço.	Realizar manutenção preventiva e corretiva nos equipamentos.	Não há	Alterações no organismo, lesões na coluna e rins, cansaço visual, redução da nitidez da visão e cansaço físico.	Moderadamente Exposto	Moderado	Baixo
Biológico	Biológico: Trabalhos ou operações, em contato permanente com lixo urbano (coleta e industrialização).	Habitual / Intermitente	Coleta e industrialização do lixo.	Informar os trabalhadores de maneira apropriada e suficiente sobre os riscos ambientais que possam originar-se nos locais de trabalho e sobre os meios disponíveis para prevenir ou limitar tais riscos. Realizar o fornecimento do EPI's e garantir o uso por parte de todos os trabalhadores.	Bota de PVC/Luva de PVC/Máscara Descartável	Cortes, escoriações, infecções, doenças.	Moderadamente Exposto	Significativo	Médio
Acidentes	Outros	Habitual / Intermitente	Incidentes e/ou acidentes ocasionados no ambiente de trabalho.	Não há	Não há	Lesões, escoriações, fraturas, amputações e morte;	Moderadamente Exposto	Moderado	Baixo
Ergonômico	Exigência de flexões de coluna vertebral frequentes	Habitual / Permanente	Realizar flexão da coluna durante a realização das atividades.	Realizar a elaboração da AET - Análise Ergonômica do Trabalho; Realizar alternância de postura; Incluir ginástica laboral;	Não há	Comprometimento neuromuscular, e/ou osteoarticular, e/ou circulatório e/ou osteomuscular	Moderadamente Exposto	Moderado	Baixo
Ergonômico	Frequente deslocamento a pé durante a jornada de trabalho	Habitual / Permanente	Postura de pé por longos períodos ao realizar a limpeza do ambiente.	Realizar a elaboração da AET - Análise Ergonômica do Trabalho; realizar alternância de postura; incluir ginástica laboral; realizar sobre ergonomia.	Não há	Problemas vasculares e musculares, cansaço físico e hipertensão arterial.	Moderadamente Exposto	Moderado	Baixo



Município de Juína
Travessa Emmanuel, nº 33, Centro, Juína - MT, CEP 78.320-000
15.359.201/0001-57
sst@juina.mt.gov.br



Químico	Produtos de Limpeza	Habitual / Permanente	Produtos de limpeza.	Realizar o fornecimento do EPI's e garantir o uso por parte de todos os trabalhadores.	Luva de PVC / Bota de PVC	Irritação da pele e olhos; Irritação do trato respiratório; Dermatites.	Moderadamente Exposto	Moderado	Baixo
---------	---------------------	-----------------------	----------------------	--	---------------------------	---	-----------------------	----------	-------

Ausência de Riscos Ocupacionais Específicos

(F) Físico / (Q) Químico / (B) Biológico / (A) Acidente



Município de Juína
 Travessa Emmanuel, nº 33, Centro, Juína - MT, CEP 78.320-000
 15.359.201/0001-57
 sst@juina.mt.gov.br



10.6.7 C.E.I DOM FRANCO DALLA VALE

10.6.7.1 Auxiliar pedagógico da educação infantil

ETAPA DE RECONHECIMENTO E IDENTIFICAÇÃO DE RISCOS										
Setor	SECRETARIA MUNICIPAL DE EDUCAÇÃO	Função	Auxiliar pedagógico da educação infantil				CBO	3311-10		
Posição de Trabalho	C.E.I DOM FRANCO DALLA VALE					Quant. Expostos	8			
Descrição do Ambiente de Trabalho										
Descrição: Secretaria de Educação e Cultura: Prédio construído em alvenaria, cobertura com telha de fibrocimento, piso em cerâmica, forro de PVC e madeira, iluminação natural (portas e janelas) e artificial (lâmpadas fluorescentes), ventilação natural (portas e Janelas) e artificial (ar condicionado). Equipamentos utilizados: Impressoras, mesas, cadeiras, armários, material de escritório em geral.										
Atividades Desenvolvidas		Realiza a higienização das crianças, banho, escovação dentária, troca de fraldas, auxilia a professora em salas de aula, no pátio e no parque. Auxilia as crianças na alimentação, zela das crianças durante o período de soninho, acompanha as crianças em suas atividades, monitorando a segurança dos mesmos.								
Inventário do Reconhecimento de Riscos Ocupacionais										
Tipo	Fator de Risco	Exposição	Fonte Geradora	Medidas de Controle (Existente)	Medidas de Controle EPI (Existente)	Comprometimento Saúde	METODOLOGIA			
							Exposição	Consequência	Classificação	
Ergonômico	Exigência de postura inadequada	Habitual / Permanente	Mobiliário inadequado	Realizar a elaboração da AET - Análise Ergonômica do Trabalho; Realizar alternância de postura; Incluir ginástica laboral;	Não há	Comprometimento neuromuscular, e/ou osteoarticular, e/ou circulatório e/ou osteomuscular	Moderadamente Exposto	Moderado	Baixo	
Ergonômico	Postura sentada por longos períodos	Habitual / Permanente	Postura sentada por longos períodos em decorrência do trabalho em escritório.	Realizar a elaboração da AET - Análise Ergonômica do Trabalho; Realizar alternância de postura; Incluir ginástica laboral;	Não há	LER, DORT, dorsalgias, transtornos nas articulações, problemas cardiovasculares, má digestão, redução nos níveis de irrigação no cérebro.	Moderadamente Exposto	Moderado	Baixo	
Biológico	Agentes biológicos infecciosos e infectocontagiosos	Habitual / Permanente	Higienização dos alunos	Realizar o fornecimento do EPI's e garantir o uso por parte de todos os trabalhadores.	Não há	Doenças infecciosas, infectocontagiosas e parasitárias.	Moderadamente Exposto	Moderado	Baixo	
Ausência de Riscos Ocupacionais Específicos										
(F) Físico / (Q) Químico / (B) Biológico / (A) Acidente										



Município de Juína
 Travessa Emmanuel, nº 33, Centro, Juína - MT, CEP 78.320-000
 15.359.201/0001-57
 sst@juina.mt.gov.br



10.6.7.2 Professor (a)

ETAPA DE RECONHECIMENTO E IDENTIFICAÇÃO DE RISCOS										
Setor	SECRETARIA MUNICIPAL DE EDUCAÇÃO		Função	Professor (a)			CBO	2321-10		
Posição de Trabalho	C.E.I DOM FRANCO DALLA VALE					Quant. Expostos	17			
Descrição do Ambiente de Trabalho										
Descrição: Secretaria de Educação e Cultura: Prédio construído em alvenaria, cobertura com telha de fibrocimento, piso em cerâmica, forro de PVC e madeira, iluminação natural (portas e janelas) e artificial (lâmpadas fluorescentes), ventilação natural (portas e Janelas) e artificial (ar condicionado). Equipamentos utilizados: Impressoras, mesas, cadeiras, armários, material de escritório em geral.										
Atividades Desenvolvidas	Ministra aulas das matérias básicas ou específicas, elabora o plano de aula, selecionando o assunto e determinando a metodologia, com base nos objetivos fixados para melhor rendimento do ensino, seleciona ou confecciona o material didático a ser utilizados, elabora e aplica testes, provas e outros métodos usuais de avaliação, baseando se nas atividades desenvolvidas e na atividade média da classe, para verificar o aproveitamento dos alunos e constatar a eficácia dos métodos adotados, elaboram fichas cumulativas, boletins de controle e relatórios, apoiando na observação do comportamento e desempenho dos alunos e anotando atividades efetuadas, métodos empregados e os problemas surgidos, para manter um registro que permita dar informações ao serviço de orientações pedagógico, visando a solução dos problemas e tomada de iniciativas.									
Inventário do Reconhecimento de Riscos Ocupacionais										
Tipo	Fator de Risco	Exposição	Fonte Geradora	Medidas de Controle (Existente)	Medidas de Controle EPI (Existente)	Comprometimento Saúde	METODOLOGIA			
							Exposição	Consequência	Classificação	
Ergonômico	Exigência de postura inadequada	Habitual / Permanente	Mobiliário inadequado	Realizar a elaboração da AET - Análise Ergonômica do Trabalho; Realizar alternância de postura; Incluir ginástica laboral;	Não há	Comprometimento neuromuscular, e/ou osteoarticular, e/ou circulatório e/ou osteomuscular	Moderadamente Exposto	Moderado	Baixo	
Ergonômico	Frequente deslocamento a pé durante a jornada de trabalho	N/A	Postura de pé por longos períodos ao realizar as atividades de soldador.	Realizar a elaboração da AET - Análise Ergonômica do Trabalho; realizar alternância de postura; incluir ginástica laboral; realizar palestra sobre ergonomia.	Não há	Problemas vasculares e musculares, cansaço físico e hipertensão arterial.	Moderadamente Exposto	Moderado	Baixo	
Ausência de Riscos Ocupacionais Específicos										
(F) Físico / (Q) Químico / (B) Biológico / (A) Acidente										



Município de Juína
 Travessa Emmanuel, nº 33, Centro, Juína - MT, CEP 78.320-000
 15.359.201/0001-57
 sst@juina.mt.gov.br



10.6.7.3 Técnico de alimentação escolar

ETAPA DE RECONHECIMENTO E IDENTIFICAÇÃO DE RISCOS										
Setor	SECRETARIA MUNICIPAL DE EDUCAÇÃO		Função	Técnico de alimentação escolar				CBO	3252-05	
Posição de Trabalho	C.E.I DOM FRANCO DALLA VALE						Quant. Expostos	3		
Descrição do Ambiente de Trabalho										
Descrição: Secretaria de Educação e Cultura: Prédio construído em alvenaria, cobertura com telha de fibrocimento, piso em cerâmica, forro de PVC e madeira, iluminação natural (portas e janelas) e artificial (lâmpadas fluorescentes), ventilação natural (portas e Janelas) e artificial (ar condicionado). Equipamentos utilizados: Impressoras, mesas, cadeiras, armários, material de escritório em geral.										
Atividades Desenvolvidas		Executa diversas tarefas relacionadas com a preparação de alimentos, como lavar e descascar verduras e legumes, limpar e cortar carnes e peixes e desempenhar outros serviços auxiliares referentes ao preparo de alimentos. Distribui refeições e atende aos programas alimentares executados pela unidade escolar, bem como executa serviços de limpeza e arrumação da sua área de trabalho.								
Inventário do Reconhecimento de Riscos Ocupacionais										
Tipo	Fator de Risco	Exposição	Fonte Geradora	Medidas de Controle (Existente)	Medidas de Controle EPC (Existente)	Medidas de Controle EPI (Existente)	Comprometimento Saúde	METODOLOGIA		
								Exposição	Consequência	Classificação
Físico	Calor	Habitual / Permanente	Fogões e fornos.	Limitar o tempo de exposição dos trabalhadores que desenvolve atividades; Realizar pequenas pausas e tomar água potável. Realizar o fornecimento do EPI's e garantir o uso por parte de todos os trabalhadores.	Não há	Não há	Exaustão, desidratação, cansaço.	Muito Exposto	Moderado	Médio
Acidentes	Queda no piso escorregadio ou molhado.	Habitual / Permanente	Realizar limpeza e higienização do piso	Colocar avisos de piso molhado e/ou remover substâncias derramadas e/ou instalar mecanismos antiderrapantes. Realizar o fornecimento do EPI's e garantir o uso por parte de todos os trabalhadores.	Placa sinalizadora	Bota de PVC	Lesões, escoriações e fraturas.	Moderadamente Exposto	Moderado	Baixo



Município de Juína
 Travessa Emmanuel, nº 33, Centro, Juína - MT, CEP 78.320-000
 15.359.201/0001-57
 sst@juina.mt.gov.br



Acidentes	Queimadura por manipulação de recipientes (painéis, formas) utilizadas no preparo de alimentos.	Habitual / Intermitente	Queimadura por manipulação de recipientes e chapas utilizadas no preparo de alimentos.	Não há	Não há	Não há	Queimaduras de 1º, 2º e 3º	Moderadamente e Exposto	Moderado	Baixo
Ergonômico	Exigência de flexões de coluna vertebral frequentes	Habitual / Permanente	Realizar flexão da coluna durante a realização das atividades.	Realizar a elaboração da AET - Análise Ergonômica do Trabalho; Realizar alternância de postura; Incluir ginástica laboral;	Não há	Não há	Comprometimento neuromuscular, e/ou osteoarticular, e/ou circulatório e/ou osteomuscular	Moderadamente e Exposto	Moderado	Baixo
Ergonômico	Frequente deslocamento a pé durante a jornada de trabalho	Habitual / Permanente	Postura de pé por longos períodos ao realizar a limpeza do ambiente.	Realizar a elaboração da AET - Análise Ergonômica do Trabalho; realizar alternância de postura; incluir ginástica laboral; realizar palestra sobre ergonomia.	Não há	Não há	Problemas vasculares e musculares, cansaço físico e hipertensão arterial.	Moderadamente e Exposto	Moderado	Baixo
Ergonômico	Levantamento e transporte manual de peso	Habitual / Intermitente	Manuseio de painéis e alimentos.	Realizar a elaboração da AET - Análise Ergonômica do Trabalho; realizar alternância de postura; incluir ginástica laboral; realizar palestra sobre ergonomia.	Não há	Não há	LER/DORT, cansaço físico, dores musculares, hipertensão arterial, alteração	Moderadamente e Exposto	Moderado	Baixo
Químico	Produtos de Limpeza Domissanitários	Habitual / Permanente	Produtos de limpeza.	Realizar o fornecimento do EPI's e garantir o uso por parte de todos os trabalhadores.	Não há	Luva de PVC / Bota de PVC	Irritação da pele e olhos; Irritação do trato respiratório; Dermatites.	Moderadamente e Exposto	Moderado	Baixo



Município de Juína
Travessa Emmanuel, nº 33, Centro, Juína - MT, CEP 78.320-000
15.359.201/0001-57
sst@juina.mt.gov.br



Ausência de Riscos Ocupacionais Específicos



Município de Juína
 Travessa Emmanuel, nº 33, Centro, Juína - MT, CEP 78.320-000
 15.359.201/0001-57
 sst@juina.mt.gov.br



10.6.7.4 Técnico de gestão escolar

ETAPA DE RECONHECIMENTO E IDENTIFICAÇÃO DE RISCOS										
Sector	SECRETARIA MUNICIPAL DE EDUCAÇÃO		Função	Técnico de gestão escolar			CBO	4110-10		
Posição de Trabalho	C.E.I DOM FRANCO DALLA VALE						Quant. Expostos	1		
Descrição do Ambiente de Trabalho										
Descrição: Secretaria de Educação e Cultura: Prédio construído em alvenaria, cobertura com telha de fibrocimento, piso em cerâmica, forro de PVC e madeira, iluminação natural (portas e janelas) e artificial (lâmpadas fluorescentes), ventilação natural (portas e Janelas) e artificial (ar condicionado). Equipamentos utilizados: Impressoras, mesas, cadeiras, armários, material de escritório em geral.										
Atividades Desenvolvidas	Planeja e avalia atividades educacionais, coordena atividades administrativas e pedagógicas, participa do planejamento estratégico da instituição e interage com a comunidade e com o setor público, responsável pelas documentações da escola. Desempenha outras tarefas compatíveis com suas atribuições, bem como desempenha outras atribuições correlatas e comuns a secretaria.									
Inventário do Reconhecimento de Riscos Ocupacionais										
Tipo	Fator de Risco	Exposição	Fonte Geradora	Medidas de Controle (Existente)	Medidas de Controle EPI (Existente)	Comprometimento Saúde	METODOLOGIA			
							Exposição	Consequência	Classificação	
Ergonômico	Exigência de postura inadequada	Habitual / Permanente	Mobiliário inadequado	Realizar a elaboração da AET - Análise Ergonômica do Trabalho; Realizar alternância de postura; Incluir ginástica laboral;	Não há	Comprometimento neuromuscular, e/ou osteoarticular, e/ou circulatório e/ou osteomuscular	Moderadamente Exposto	Moderado	Baixo	
Ergonômico	Postura sentada por longos períodos	Habitual / Permanente	Postura sentada por longos períodos em decorrência do trabalho em escritório.	Realizar a elaboração da AET - Análise Ergonômica do Trabalho; Realizar alternância de postura; Incluir ginástica laboral;	Não há	LER, DORT, dorsalgias, transtornos nas articulações, problemas cardiovasculares, má digestão, redução nos níveis de irrigação no cérebro.	Moderadamente Exposto	Moderado	Baixo	
Ausência de Riscos Ocupacionais Específicos										
(F) Físico / (Q) Químico / (B) Biológico / (A) Acidente										



Município de Juína
 Travessa Emmanuel, nº 33, Centro, Juína - MT, CEP 78.320-000
 15.359.201/0001-57
 sst@juina.mt.gov.br



10.6.7.5 Técnico de manutenção e infraestrutura

ETAPA DE RECONHECIMENTO E IDENTIFICAÇÃO DE RISCOS										
Setor	SECRETARIA MUNICIPAL DE EDUCAÇÃO	Função	Técnico de manutenção e infraestrutura				CBO	5142-25		
Posição de Trabalho	C.E.I DOM FRANCO DALLA VALE					Quant. Expostos	3			
Descrição do Ambiente de Trabalho										
Descrição: Secretaria de Educação e Cultura: Prédio construído em alvenaria, cobertura com telha de fibrocimento, piso em cerâmica, forro de PVC e madeira, iluminação natural (portas e janelas) e artificial (lâmpadas fluorescentes), ventilação natural (portas e Janelas) e artificial (ar condicionado). Equipamentos utilizados: Impressoras, mesas, cadeiras, armários, material de escritório em geral.										
Atividades Desenvolvidas	Responsável por fazer a higienização da frota de ônibus, utilizando produtos para lavagem automotiva tais como solupan e intercap sobre pressão, limpa e enxuga os veículos. Desempenha outras tarefas compatíveis com suas atribuições, bem como desempenha outras atribuições correlatas e comuns a secretaria.									
Inventário do Reconhecimento de Riscos Ocupacionais										
Tipo	Fator de Risco	Exposição	Fonte Geradora	Medidas de Controle (Existente)	Medidas de Controle EPI (Existente)	Comprometimento Saúde	METODOLOGIA			
							Exposição	Consequência	Classificação	
Físico	RUÍDO	Habitual / Permanente	Máquinas e equipamentos presentes no processo produtivo.	Realizar o fornecimento do EPI's e garantir o uso por parte de todos os trabalhadores.	Protetor auricular tipo plug	PAINPSE (Perda auditiva induzida por níveis de pressão sonora elevados).	Moderadamente Exposto	Moderado	Baixo	
Físico	RADIAÇÕES NÃO IONIZANTES - Radiação ultravioleta, exceto radiação na faixa 400 a 320 nm (Luz Negra)	Habitual / Permanente	Atividades desenvolvidas a céu aberto.	Limitar o tempo de exposição dos trabalhadores que desenvolve atividades em céu aberto, através de revezamento de pessoas ou tarefas; Realizar pequenas pausas na sombra e tomar água potável; Realizar o fornecimento do EPI's e garantir o uso por parte de todos os trabalhadores.	Camisa Manga Longa com proteção UV Boné Tipo Árabe Protetor Solar Bota de Segurança	Exaustão, desidratação e insolação; Câncer de pele; Dermatoses.	Moderadamente Exposto	Moderado	Baixo	



Município de Juína
 Travessa Emmanuel, nº 33, Centro, Juína - MT, CEP 78.320-000
 15.359.201/0001-57
 sst@juina.mt.gov.br



Físico	VIBRAÇÃO - Local: Mão/Braço	Habitual / Intermitente	Uso de equipamentos na execução do serviço.	Realizar manutenção preventiva e corretiva nos equipamentos.	Não há	Alterações no organismo, lesões na coluna e rins, cansaço visual, redução da nitidez da visão e cansaço físico.	Moderadamente Exposto	Moderado	Baixo
Biológico	Biológico: Trabalhos ou operações, em contato permanente com lixo urbano (coleta e industrialização).	Habitual / Intermitente	Coleta e industrialização do lixo.	Informar os trabalhadores de maneira apropriada e suficiente sobre os riscos ambientais que possam originar-se nos locais de trabalho e sobre os meios disponíveis para prevenir ou limitar tais riscos. Realizar o fornecimento do EPI's e garantir o uso por parte de todos os trabalhadores.	Bota de PVC/Luva de PVC/Máscara Descartável	Cortes, escoriações, infecções, doenças.	Moderadamente Exposto	Significativo	Médio
Acidentes	Outros	Habitual / Intermitente	Incidentes e/ou acidentes ocasionados no ambiente de trabalho.	Não há	Não há	Lesões, escoriações, fraturas, amputações e morte;	Moderadamente Exposto	Moderado	Baixo
Ergonômico	Exigência de flexões de coluna vertebral frequentes	Habitual / Permanente	Realizar flexão da coluna durante a realização das atividades.	Realizar a elaboração da AET - Análise Ergonômica do Trabalho; Realizar alternância de postura; Incluir ginástica laboral;	Não há	Comprometimento neuromuscular, e/ou osteoarticular, e/ou circulatório e/ou osteomuscular	Moderadamente Exposto	Moderado	Baixo
Ergonômico	Frequente deslocamento a pé durante a jornada de trabalho	Habitual / Permanente	Postura de pé por longos períodos ao realizar a limpeza do ambiente.	Realizar a elaboração da AET - Análise Ergonômica do Trabalho; realizar alternância de postura; incluir ginástica laboral; realizar sobre ergonomia.	Não há	Problemas vasculares e musculares, cansaço físico e hipertensão arterial.	Moderadamente Exposto	Moderado	Baixo



Município de Juína
Travessa Emmanuel, nº 33, Centro, Juína - MT, CEP 78.320-000
15.359.201/0001-57
sst@juina.mt.gov.br



Químico	Produtos de Limpeza	Domissanitários	Habitual / Permanente	Produtos de limpeza.	Realizar o fornecimento do EPI's e garantir o uso por parte de todos os trabalhadores.	Luva de PVC / Bota de PVC	Irritação da pele e olhos; Irritação do trato respiratório; Dermatites.	Moderadamente Exposto	Moderado	Baixo
---------	---------------------	-----------------	-----------------------	----------------------	--	---------------------------	---	-----------------------	----------	-------

Ausência de Riscos Ocupacionais Específicos

(F) Físico / (Q) Químico / (B) Biológico / (A) Acidente



Município de Juína
 Travessa Emmanuel, nº 33, Centro, Juína - MT, CEP 78.320-000
 15.359.201/0001-57
 sst@juina.mt.gov.br



10.6.8 C.E.I MENINO JESUS

10.6.8.1 Assessor pedagógico

ETAPA DE RECONHECIMENTO E IDENTIFICAÇÃO DE RISCOS										
Sector	SECRETARIA MUNICIPAL DE EDUCAÇÃO	Função	Assessor pedagógico				CBO	2394-05		
Posição de Trabalho	C.E.I MENINO JESUS					Quant. Expostos	1			
Descrição do Ambiente de Trabalho										
Descrição: Secretaria de Educação e Cultura: Prédio construído em alvenaria, cobertura com telha de fibrocimento, piso em cerâmica, forro de PVC e madeira, iluminação natural (portas e janelas) e artificial (lâmpadas fluorescentes), ventilação natural (portas e Janelas) e artificial (ar condicionado). Equipamentos utilizados: Impressoras, mesas, cadeiras, armários, material de escritório em geral.										
Atividades Desenvolvidas	Ministra aulas de dança, circo e prepara seus alunos para o exercício pleno e consciente da cidadania e promove a iniciação esportiva e treinamento específico junto às crianças e adolescentes atendidas pelo município, procurando através desse trabalho enquadrar nas atividades recreativas e sociais que serão praticadas em contato com a comunidade, organiza e incentiva a participação das crianças e adolescente em olimpíadas escolares, realiza aulas de atividades físicas e desportivas nas praças de esportes, planeja programas de bem estar e promove a sua execução, estuda, planeja, diagnostica e supervisiona a solução de problemas sociais.									
Inventário do Reconhecimento de Riscos Ocupacionais										
Tipo	Fator de Risco	Exposição	Fonte Geradora	Medidas de Controle (Existente)	Medidas de Controle EPI (Existente)	Comprometimento Saúde	METODOLOGIA			
							Exposição	Consequência	Classificação	
Ergonômico	Exigência de postura inadequada	Habitual / Permanente	Mobiliário inadequado	Realizar a elaboração da AET - Análise Ergonômica do Trabalho; Realizar alternância de postura; Incluir ginástica laboral;	Não há	Comprometimento neuromuscular, e/ou osteoarticular, e/ou circulatório e/ou osteomuscular	Moderadamente Exposto	Moderado	Baixo	
Ergonômico	Postura sentada por longos períodos	Habitual / Permanente	Postura sentada por longos períodos em decorrência do trabalho em escritório.	Realizar a elaboração da AET - Análise Ergonômica do Trabalho; Realizar alternância de postura; Incluir ginástica laboral;	Não há	LER, DORT, dorsalgias, transtornos nas articulações, problemas cardiovasculares, má digestão, redução nos níveis de irrigação no cérebro.	Moderadamente Exposto	Moderado	Baixo	
Ausência de Riscos Ocupacionais Específicos										
(F) Físico / (Q) Químico / (B) Biológico / (A) Acidente										

Este documento foi assinado eletronicamente e/ou digitalmente em conformidade com a MP 2.200-2/2001. Acesse <https://blue.juina.mt.gov.br/portal/prejuinamnt#/assinatura> e informe o código bc8a602e-4e95-414a-ae6e-a72a04feddb6, ou leia o QRCode ao lado para validar as assinaturas.



Município de Juína
 Travessa Emmanuel, nº 33, Centro, Juína - MT, CEP 78.320-000
 15.359.201/0001-57
 sst@juina.mt.gov.br



10.6.8.2 Auxiliar pedagógico da educação infantil

ETAPA DE RECONHECIMENTO E IDENTIFICAÇÃO DE RISCOS									
Setor	SECRETARIA MUNICIPAL DE EDUCAÇÃO		Função	Auxiliar pedagógico da educação infantil			CBO	3311-10	
Posição de Trabalho	C.E.I MENINO JESUS					Quant. Expostos	8		
Descrição do Ambiente de Trabalho									
Descrição: Secretaria de Educação e Cultura: Prédio construído em alvenaria, cobertura com telha de fibrocimento, piso em cerâmica, forro de PVC e madeira, iluminação natural (portas e janelas) e artificial (lâmpadas fluorescentes), ventilação natural (portas e Janelas) e artificial (ar condicionado). Equipamentos utilizados: Impressoras, mesas, cadeiras, armários, material de escritório em geral.									
Atividades Desenvolvidas	Realiza a higienização das crianças, banho, escovação dentária, troca de fraldas, auxilia a professora em salas de aula, no pátio e no parque. Auxilia as crianças na alimentação, zela das crianças durante o período de soninho, acompanha as crianças em suas atividades, monitorando a segurança dos mesmos.								
Inventário do Reconhecimento de Riscos Ocupacionais									
Tipo	Fator de Risco	Exposição	Fonte Geradora	Medidas de Controle (Existente)	Medidas de Controle EPI (Existente)	Comprometimento Saúde	METODOLOGIA		
							Exposição	Consequência	Classificação
Ergonômico	Exigência de postura inadequada	Habitual / Permanente	Mobiliário inadequado	Realizar a elaboração da AET - Análise Ergonômica do Trabalho; Realizar alternância de postura; Incluir ginástica laboral;	Não há	Comprometimento neuromuscular, e/ou osteoarticular, e/ou circulatório e/ou osteomuscular	Moderadamente Exposto	Moderado	Baixo
Ergonômico	Postura sentada por longos períodos	Habitual / Permanente	Postura sentada por longos períodos em decorrência do trabalho em escritório.	Realizar a elaboração da AET - Análise Ergonômica do Trabalho; Realizar alternância de postura; Incluir ginástica laboral;	Não há	LER, DORT, dorsalgias, transtornos nas articulações, problemas cardiovasculares, má digestão, redução nos níveis de irrigação no cérebro.	Moderadamente Exposto	Moderado	Baixo
Biológico	Agentes biológicos infecciosos e infectocontagiosos	Habitual / Permanente	Higienização dos alunos	Realizar o fornecimento do EPI's e garantir o uso por parte de todos os trabalhadores.	Não há	Doenças infecciosas, infectocontagiosas e parasitárias.	Moderadamente Exposto	Moderado	Baixo
Ausência de Riscos Ocupacionais Específicos									
(F) Físico / (Q) Químico / (B) Biológico / (A) Acidente									



Município de Juína
 Travessa Emmanuel, nº 33, Centro, Juína - MT, CEP 78.320-000
 15.359.201/0001-57
 sst@juina.mt.gov.br



10.6.8.3 Professor (a)

ETAPA DE RECONHECIMENTO E IDENTIFICAÇÃO DE RISCOS									
Setor	SECRETARIA MUNICIPAL DE EDUCAÇÃO		Função	Professor (a)			CBO	2321-10	
Posição de Trabalho	C.E.I MENINO JESUS					Quant. Expostos	21		
Descrição do Ambiente de Trabalho									
Descrição: Secretaria de Educação e Cultura: Prédio construído em alvenaria, cobertura com telha de fibrocimento, piso em cerâmica, forro de PVC e madeira, iluminação natural (portas e janelas) e artificial (lâmpadas fluorescentes), ventilação natural (portas e Janelas) e artificial (ar condicionado). Equipamentos utilizados: Impressoras, mesas, cadeiras, armários, material de escritório em geral.									
Atividades Desenvolvidas	Ministra aulas das matérias básicas ou específicas, elabora o plano de aula, selecionando o assunto e determinando a metodologia, com base nos objetivos fixados para melhor rendimento do ensino, seleciona ou confecciona o material didático a ser utilizados, elabora e aplica testes, provas e outros métodos usuais de avaliação, baseando se nas atividades desenvolvidas e na atividade média da classe, para verificar o aproveitamento dos alunos e constatar a eficácia dos métodos adotados, elaboram fichas cumulativas, boletins de controle e relatórios, apoiando na observação do comportamento e desempenho dos alunos e anotando atividades efetuadas, métodos empregados e os problemas surgidos, para manter um registro que permita dar informações ao serviço de orientações pedagógico, visando a solução dos problemas e tomada de iniciativas.								
Inventário do Reconhecimento de Riscos Ocupacionais									
Tipo	Fator de Risco	Exposição	Fonte Geradora	Medidas de Controle (Existente)	Medidas de Controle EPI (Existente)	Comprometimento Saúde	METODOLOGIA		
							Exposição	Consequência	Classificação
Ergonômico	Exigência de postura inadequada	Habitual / Permanente	Mobiliário inadequado	Realizar a elaboração da AET - Análise Ergonômica do Trabalho; Realizar alternância de postura; Incluir ginástica laboral;	Não há	Comprometimento neuromuscular, e/ou osteoarticular, e/ou circulatório e/ou osteomuscular	Moderadamente Exposto	Moderado	Baixo
Ergonômico	Frequente deslocamento a pé durante a jornada de trabalho	N/A	Postura de pé por longos períodos ao realizar as atividades de soldador.	Realizar a elaboração da AET - Análise Ergonômica do Trabalho; realizar alternância de postura; incluir ginástica laboral; realizar palestra sobre ergonomia.	Não há	Problemas vasculares e musculares, cansaço físico e hipertensão arterial.	Moderadamente Exposto	Moderado	Baixo
Ausência de Riscos Ocupacionais Específicos									
(F) Físico / (Q) Químico / (B) Biológico / (A) Acidente									



Município de Juína
 Travessa Emmanuel, nº 33, Centro, Juína - MT, CEP 78.320-000
 15.359.201/0001-57
 sst@juina.mt.gov.br



10.6.8.4 Técnico de alimentação escolar

ETAPA DE RECONHECIMENTO E IDENTIFICAÇÃO DE RISCOS											
Setor	SECRETARIA MUNICIPAL DE EDUCAÇÃO	Função	Técnico de alimentação escolar					CBO	3252-05		
Posição de Trabalho	C.E.I MENINO JESUS					Quant. Expostos	2				
Descrição do Ambiente de Trabalho											
Descrição: Secretaria de Educação e Cultura: Prédio construído em alvenaria, cobertura com telha de fibrocimento, piso em cerâmica, forro de PVC e madeira, iluminação natural (portas e janelas) e artificial (lâmpadas fluorescentes), ventilação natural (portas e Janelas) e artificial (ar condicionado). Equipamentos utilizados: Impressoras, mesas, cadeiras, armários, material de escritório em geral.											
Atividades Desenvolvidas	Executa diversas tarefas relacionadas com a preparação de alimentos, como lavar e descascar verduras e legumes, limpar e cortar carnes e peixes e desempenhar outros serviços auxiliares referentes ao preparo de alimentos. Distribui refeições e atende aos programas alimentares executados pela unidade escolar, bem como executa serviços de limpeza e arrumação da sua área de trabalho.										
Inventário do Reconhecimento de Riscos Ocupacionais											
Tipo	Fator de Risco	Exposição	Fonte Geradora	Medidas de Controle (Existente)	Medidas de Controle EPC (Existente)	Medidas de Controle EPI (Existente)	Comprometimento Saúde	METODOLOGIA			
								Exposição	Consequência	Classificação	
Físico	Calor	Habitual / Permanente	Fogões e fornos.	Limitar o tempo de exposição dos trabalhadores que desenvolve atividades; Realizar pequenas pausas e tomar água potável. Realizar o fornecimento do EPI's e garantir o uso por parte de todos os trabalhadores.	Não há	Não há	Exaustão, desidratação, cansaço.	Muito Exposto	Moderado	Médio	
Acidentes	Queda no piso escorregadio ou molhado.	Habitual / Permanente	Realizar limpeza e higienização do piso	Colocar avisos de piso molhado e/ou remover substâncias derramadas e/ou instalar mecanismos antiderrapantes. Realizar o fornecimento do EPI's e garantir o uso por parte de todos os trabalhadores.	Placa sinalizadora	Bota de PVC	Lesões, escoriações e fraturas.	Moderadamente Exposto	Moderado	Baixo	



Município de Juína
 Travessa Emmanuel, nº 33, Centro, Juína - MT, CEP 78.320-000
 15.359.201/0001-57
 sst@juina.mt.gov.br



Acidentes	Queimadura por manipulação de recipientes (painéis, formas) utilizadas no preparo de alimentos.	Habitual / Intermitente	Queimadura por manipulação de recipientes e chapas utilizadas no preparo de alimentos.	Não há	Não há	Não há	Queimaduras de 1º, 2º e 3º	Moderadamente e Exposto	Moderado	Baixo
Ergonômico	Exigência de flexões de coluna vertebral frequentes	Habitual / Permanente	Realizar flexão da coluna durante a realização das atividades.	Realizar a elaboração da AET - Análise Ergonômica do Trabalho; Realizar alternância de postura; Incluir ginástica laboral;	Não há	Não há	Comprometimento neuromuscular, e/ou osteoarticular, e/ou circulatório e/ou osteomuscular	Moderadamente e Exposto	Moderado	Baixo
Ergonômico	Frequente deslocamento a pé durante a jornada de trabalho	Habitual / Permanente	Postura de pé por longos períodos ao realizar a limpeza do ambiente.	Realizar a elaboração da AET - Análise Ergonômica do Trabalho; realizar alternância de postura; incluir ginástica laboral; realizar palestra sobre ergonomia.	Não há	Não há	Problemas vasculares e musculares, cansaço físico e hipertensão arterial.	Moderadamente e Exposto	Moderado	Baixo
Ergonômico	Levantamento e transporte manual de peso	Habitual / Intermitente	Manuseio de painéis e alimentos.	Realizar a elaboração da AET - Análise Ergonômica do Trabalho; realizar alternância de postura; incluir ginástica laboral; realizar palestra sobre ergonomia.	Não há	Não há	LER/DORT, cansaço físico, dores musculares, hipertensão arterial, alteração	Moderadamente e Exposto	Moderado	Baixo
Químico	Produtos de Limpeza Domissanitários	Habitual / Permanente	Produtos de limpeza.	Realizar o fornecimento do EPI's e garantir o uso por parte de todos os trabalhadores.	Não há	Luva de PVC / Bota de PVC	Irritação da pele e olhos; Irritação do trato respiratório; Dermatites.	Moderadamente e Exposto	Moderado	Baixo



Município de Juína
Travessa Emmanuel, nº 33, Centro, Juína - MT, CEP 78.320-000
15.359.201/0001-57
sst@juina.mt.gov.br



Ausência de Riscos Ocupacionais Específicos



Município de Juína
 Travessa Emmanuel, nº 33, Centro, Juína - MT, CEP 78.320-000
 15.359.201/0001-57
 sst@juina.mt.gov.br



10.6.8.5 Técnico de gestão escolar

ETAPA DE RECONHECIMENTO E IDENTIFICAÇÃO DE RISCOS										
Sector	SECRETARIA MUNICIPAL DE EDUCAÇÃO		Função	Técnico de gestão escolar			CBO	4110-10		
Posição de Trabalho	C.E.I MENINO JESUS					Quant. Expostos	1			
Descrição do Ambiente de Trabalho										
Descrição: Secretaria de Educação e Cultura: Prédio construído em alvenaria, cobertura com telha de fibrocimento, piso em cerâmica, forro de PVC e madeira, iluminação natural (portas e janelas) e artificial (lâmpadas fluorescentes), ventilação natural (portas e Janelas) e artificial (ar condicionado). Equipamentos utilizados: Impressoras, mesas, cadeiras, armários, material de escritório em geral.										
Atividades Desenvolvidas	Planeja e avalia atividades educacionais, coordena atividades administrativas e pedagógicas, participa do planejamento estratégico da instituição e interage com a comunidade e com o setor público, responsável pelas documentações da escola. Desempenha outras tarefas compatíveis com suas atribuições, bem como desempenha outras atribuições correlatas e comuns a secretaria.									
Inventário do Reconhecimento de Riscos Ocupacionais										
Tipo	Fator de Risco	Exposição	Fonte Geradora	Medidas de Controle (Existente)	Medidas de Controle EPI (Existente)	Comprometimento Saúde	METODOLOGIA			
							Exposição	Consequência	Classificação	
Ergonômico	Exigência de postura inadequada	Habitual / Permanente	Mobiliário inadequado	Realizar a elaboração da AET - Análise Ergonômica do Trabalho; Realizar alternância de postura; Incluir ginástica laboral;	Não há	Comprometimento neuromuscular, e/ou osteoarticular, e/ou circulatório e/ou osteomuscular	Moderadamente Exposto	Moderado	Baixo	
Ergonômico	Postura sentada por longos períodos	Habitual / Permanente	Postura sentada por longos períodos em decorrência do trabalho em escritório.	Realizar a elaboração da AET - Análise Ergonômica do Trabalho; Realizar alternância de postura; Incluir ginástica laboral;	Não há	LER, DORT, dorsalgias, transtornos nas articulações, problemas cardiovasculares, má digestão, redução nos níveis de irrigação no cérebro.	Moderadamente Exposto	Moderado	Baixo	
Ausência de Riscos Ocupacionais Específicos										
(F) Físico / (Q) Químico / (B) Biológico / (A) Acidente										

Este documento foi assinado eletronicamente e/ou digitalmente em conformidade com a MP 2.200-2/2001. Acesse <https://blue.juina.mt.gov.br/portal/prefjuinamnt#/assinatura> e informe o código bc8a602e-4e95-414a-ae6e-a72a04feddb6, ou leia o QRCode ao lado para validar as assinaturas.



Município de Juína
 Travessa Emmanuel, nº 33, Centro, Juína - MT, CEP 78.320-000
 15.359.201/0001-57
 sst@juina.mt.gov.br



10.6.8.6 Técnico de manutenção e infraestrutura

ETAPA DE RECONHECIMENTO E IDENTIFICAÇÃO DE RISCOS										
Setor	SECRETARIA MUNICIPAL DE EDUCAÇÃO	Função	Técnico de manutenção e infraestrutura				CBO	5142-25		
Posição de Trabalho	C.E.I MENINO JESUS					Quant. Expostos	3			
Descrição do Ambiente de Trabalho										
Descrição: Secretaria de Educação e Cultura: Prédio construído em alvenaria, cobertura com telha de fibrocimento, piso em cerâmica, forro de PVC e madeira, iluminação natural (portas e janelas) e artificial (lâmpadas fluorescentes), ventilação natural (portas e Janelas) e artificial (ar condicionado). Equipamentos utilizados: Impressoras, mesas, cadeiras, armários, material de escritório em geral.										
Atividades Desenvolvidas	Responsável por fazer a higienização da frota de ônibus, utilizando produtos para lavagem automotiva tais como solupan e intercap sobre pressão, limpa e enxuga os veículos. Desempenha outras tarefas compatíveis com suas atribuições, bem como desempenha outras atribuições correlatas e comuns a secretaria.									
Inventário do Reconhecimento de Riscos Ocupacionais										
Tipo	Fator de Risco	Exposição	Fonte Geradora	Medidas de Controle (Existente)	Medidas de Controle EPI (Existente)	Comprometimento Saúde	METODOLOGIA			
							Exposição	Consequência	Classificação	
Físico	RUÍDO	Habitual / Permanente	Máquinas e equipamentos presentes no processo produtivo.	Realizar o fornecimento do EPI's e garantir o uso por parte de todos os trabalhadores.	Protetor auricular tipo plug	PAINPSE (Perda auditiva induzida por níveis de pressão sonora elevados).	Moderadamente Exposto	Moderado	Baixo	
Físico	RADIAÇÕES NÃO IONIZANTES - Radiação ultravioleta, exceto radiação na faixa 400 a 320 nm (Luz Negra)	Habitual / Permanente	Atividades desenvolvidas a céu aberto.	Limitar o tempo de exposição dos trabalhadores que desenvolve atividades em céu aberto, através de revezamento de pessoas ou tarefas; Realizar pequenas pausas na sombra e tomar água potável; Realizar o fornecimento do EPI's e garantir o uso por parte de todos os trabalhadores.	Camisa Manga Longa com proteção UV Boné Tipo Árabe Protetor Solar Bota de Segurança	Exaustão, desidratação e insolação; Câncer de pele; Dermatoses.	Moderadamente Exposto	Moderado	Baixo	



Município de Juína
 Travessa Emmanuel, nº 33, Centro, Juína - MT, CEP 78.320-000
 15.359.201/0001-57
 sst@juina.mt.gov.br



Físico	VIBRAÇÃO - Local: Mão/Braço	Habitual / Intermitente	Uso de equipamentos na execução do serviço.	Realizar manutenção preventiva e corretiva nos equipamentos.	Não há	Alterações no organismo, lesões na coluna e rins, cansaço visual, redução da nitidez da visão e cansaço físico.	Moderadamente Exposto	Moderado	Baixo
Biológico	Biológico: Trabalhos ou operações, em contato permanente com lixo urbano (coleta e industrialização).	Habitual / Intermitente	Coleta e industrialização do lixo.	Informar os trabalhadores de maneira apropriada e suficiente sobre os riscos ambientais que possam originar-se nos locais de trabalho e sobre os meios disponíveis para prevenir ou limitar tais riscos. Realizar o fornecimento do EPI's e garantir o uso por parte de todos os trabalhadores.	Bota de PVC/Luva de PVC/Máscara Descartável	Cortes, escoriações, infecções, doenças.	Moderadamente Exposto	Significativo	Médio
Acidentes	Outros	Habitual / Intermitente	Incidentes e/ou acidentes ocasionados no ambiente de trabalho.	Não há	Não há	Lesões, escoriações, fraturas, amputações e morte;	Moderadamente Exposto	Moderado	Baixo
Ergonômico	Exigência de flexões de coluna vertebral frequentes	Habitual / Permanente	Realizar flexão da coluna durante a realização das atividades.	Realizar a elaboração da AET - Análise Ergonômica do Trabalho; Realizar alternância de postura; Incluir ginástica laboral;	Não há	Comprometimento neuromuscular, e/ou osteoarticular, e/ou circulatório e/ou osteomuscular	Moderadamente Exposto	Moderado	Baixo
Ergonômico	Frequente deslocamento a pé durante a jornada de trabalho	Habitual / Permanente	Postura de pé por longos períodos ao realizar a limpeza do ambiente.	Realizar a elaboração da AET - Análise Ergonômica do Trabalho; realizar alternância de postura; incluir ginástica laboral; realizar sobre ergonomia.	Não há	Problemas vasculares e musculares, cansaço físico e hipertensão arterial.	Moderadamente Exposto	Moderado	Baixo



Município de Juína
Travessa Emmanuel, nº 33, Centro, Juína - MT, CEP 78.320-000
15.359.201/0001-57
sst@juina.mt.gov.br



Químico	Produtos de Limpeza	Domissanitários	Habitual / Permanente	Produtos de limpeza.	Realizar o fornecimento do EPI's e garantir o uso por parte de todos os trabalhadores.	Luva de PVC / Bota de PVC	Irritação da pele e olhos; Irritação do trato respiratório; Dermatites.	Moderadamente Exposto	Moderado	Baixo
---------	---------------------	-----------------	-----------------------	----------------------	--	---------------------------	---	-----------------------	----------	-------

Ausência de Riscos Ocupacionais Específicos

(F) Físico / (Q) Químico / (B) Biológico / (A) Acidente



Município de Juína
 Travessa Emmanuel, nº 33, Centro, Juína - MT, CEP 78.320-000
 15.359.201/0001-57
 sst@juina.mt.gov.br



10.6.9 C.E.I NOSSO LAR

10.6.9.1 Auxiliar de serviços gerais

ETAPA DE RECONHECIMENTO E IDENTIFICAÇÃO DE RISCOS											
Setor	SECRETARIA MUNICIPAL DE EDUCAÇÃO	Função	Auxiliar de serviços gerais				CBO	5142-25			
Posição de Trabalho	C.E.I NOSSO LAR					Quant. Expostos	1				
Descrição do Ambiente de Trabalho											
Descrição: Secretaria de Educação e Cultura: Prédio construído em alvenaria, cobertura com telha de fibrocimento, piso em cerâmica, forro de PVC e madeira, iluminação natural (portas e janelas) e artificial (lâmpadas fluorescentes), ventilação natural (portas e Janelas) e artificial (ar condicionado). Equipamentos utilizados: Impressoras, mesas, cadeiras, armários, material de escritório em geral.											
Atividades Desenvolvidas		Realiza a limpeza e a conservação das instalações e equipamentos dos prédios onde funciona a unidade escolar, escolas, creche, SECRETARIA MUNICIPAL DE EDUCAÇÃO, biblioteca, executa eventuais mandados, e tarefas correlatas.									
Inventário do Reconhecimento de Riscos Ocupacionais											
Tipo	Fator de Risco	Exposição	Fonte Geradora	Medidas de Controle (Existente)	Medidas de Controle EPC (Existente)	Medidas de Controle EPI (Existente)	Comprometimento Saúde	METODOLOGIA			
								Exposição	Consequência	Classificação	
Acidentes	Queda no piso escorregadio ou molhado.	Habitual / Permanente	Realizar limpeza e higienização do piso	Colocar avisos de piso molhado e/ou remover substâncias derramadas e/ou instalar mecanismos antiderrapantes. Realizar o fornecimento do EPI's e garantir o uso por parte de todos os trabalhadores.	Placa sinalizadora	Bota de PVC	Lesões, escoriações e fraturas.	Moderadamente Exposto	Moderado	Baixo	
Ergonômico	Exigência de flexões de coluna vertebral frequentes	Habitual / Permanente	Realizar flexão da coluna durante a limpeza e higienização do ambiente.	Realizar a elaboração da AET - Análise Ergonômica do Trabalho; Realizar alternância de postura; Incluir ginástica laboral;	Não há	Não há	Comprometimento neuromuscular, e/ou osteoarticular, e/ou circulatório e/ou osteomuscular	Moderadamente Exposto	Moderado	Baixo	



Município de Juína
Travessa Emmanuel, nº 33, Centro, Juína - MT, CEP 78.320-000
15.359.201/0001-57
sst@juina.mt.gov.br



Ergonômico	Frequente deslocamento a pé durante a jornada de trabalho	Habitual / Permanente	Postura de pé por longos períodos ao realizar a limpeza do ambiente.	Realizar a elaboração da AET - Análise Ergonômica do Trabalho; realizar alternância de postura; incluir ginástica laboral; realizar palestra sobre ergonomia.	Não há	Não há	Problemas vasculares e musculares, cansaço físico e hipertensão arterial.	Moderadamente Exposto	Moderado	Baixo
Biológico	Contato com microrganismos	Habitual / Permanente	Limpeza de ambientes, sanitários e retirada de lixos	Realizar o fornecimento do EPI's e garantir o uso por parte de todos os trabalhadores.	Não há	Luva de PVC / Bota de PVC	Doenças infectocontagiosas.	Moderadamente Exposto	Moderado	Baixo
Químico	Produtos de Limpeza Domissanitários	Habitual / Permanente	Produtos de limpeza.	Realizar o fornecimento do EPI's e garantir o uso por parte de todos os trabalhadores.	Não há	Luva de PVC / Bota de PVC	Irritação da pele e olhos; Irritação do trato respiratório; Dermatites.	Moderadamente Exposto	Moderado	Baixo

Ausência de Riscos Ocupacionais Específicos

(F) Físico



Município de Juína
 Travessa Emmanuel, nº 33, Centro, Juína - MT, CEP 78.320-000
 15.359.201/0001-57
 sst@juina.mt.gov.br



10.6.9.2 Auxiliar pedagógico da educação infantil

ETAPA DE RECONHECIMENTO E IDENTIFICAÇÃO DE RISCOS										
Setor	SECRETARIA MUNICIPAL DE EDUCAÇÃO	Função	Auxiliar pedagógico da educação infantil				CBO	3311-10		
Posição de Trabalho	C.E.I NOSSO LAR					Quant. Expostos	14			
Descrição do Ambiente de Trabalho										
Descrição: Secretaria de Educação e Cultura: Prédio construído em alvenaria, cobertura com telha de fibrocimento, piso em cerâmica, forro de PVC e madeira, iluminação natural (portas e janelas) e artificial (lâmpadas fluorescentes), ventilação natural (portas e Janelas) e artificial (ar condicionado). Equipamentos utilizados: Impressoras, mesas, cadeiras, armários, material de escritório em geral.										
Atividades Desenvolvidas	Realiza a higienização das crianças, banho, escovação dentária, troca de fraldas, auxilia a professora em salas de aula, no pátio e no parque. Auxilia as crianças na alimentação, zela das crianças durante o período de soninho, acompanha as crianças em suas atividades, monitorando a segurança dos mesmos.									
Inventário do Reconhecimento de Riscos Ocupacionais										
Tipo	Fator de Risco	Exposição	Fonte Geradora	Medidas de Controle (Existente)	Medidas de Controle EPI (Existente)	Comprometimento Saúde	METODOLOGIA			
							Exposição	Consequência	Classificação	
Ergonômico	Exigência de postura inadequada	Habitual / Permanente	Mobiliário inadequado	Realizar a elaboração da AET - Análise Ergonômica do Trabalho; Realizar alternância de postura; Incluir ginástica laboral;	Não há	Comprometimento neuromuscular, e/ou osteoarticular, e/ou circulatório e/ou osteomuscular	Moderadamente Exposto	Moderado	Baixo	
Ergonômico	Postura sentada por longos períodos	Habitual / Permanente	Postura sentada por longos períodos em decorrência do trabalho em escritório.	Realizar a elaboração da AET - Análise Ergonômica do Trabalho; Realizar alternância de postura; Incluir ginástica laboral;	Não há	LER, DORT, dorsalgias, transtornos nas articulações, problemas cardiovasculares, má digestão, redução nos níveis de irrigação no cérebro.	Moderadamente Exposto	Moderado	Baixo	
Biológico	Agentes biológicos infecciosos e infectocontagiosos	Habitual / Permanente	Higienização dos alunos	Realizar o fornecimento do EPI's e garantir o uso por parte de todos os trabalhadores.	Não há	Doenças infecciosas, infectocontagiosas e parasitárias.	Moderadamente Exposto	Moderado	Baixo	
Ausência de Riscos Ocupacionais Específicos										
(F) Físico / (Q) Químico / (B) Biológico / (A) Acidente										



Município de Juína
 Travessa Emmanuel, nº 33, Centro, Juína - MT, CEP 78.320-000
 15.359.201/0001-57
 sst@juina.mt.gov.br



10.6.9.3 Professor (a)

ETAPA DE RECONHECIMENTO E IDENTIFICAÇÃO DE RISCOS									
Setor	SECRETARIA MUNICIPAL DE EDUCAÇÃO		Função	Professor (a)			CBO	2321-10	
Posição de Trabalho	C.E.I NOSSO LAR					Quant. Expostos	14		
Descrição do Ambiente de Trabalho									
Descrição: Secretaria de Educação e Cultura: Prédio construído em alvenaria, cobertura com telha de fibrocimento, piso em cerâmica, forro de PVC e madeira, iluminação natural (portas e janelas) e artificial (lâmpadas fluorescentes), ventilação natural (portas e Janelas) e artificial (ar condicionado). Equipamentos utilizados: Impressoras, mesas, cadeiras, armários, material de escritório em geral.									
Atividades Desenvolvidas		Ministra aulas das matérias básicas ou específicas, elabora o plano de aula, selecionando o assunto e determinando a metodologia, com base nos objetivos fixados para melhor rendimento do ensino, seleciona ou confecciona o material didático a ser utilizados, elabora e aplica testes, provas e outros métodos usuais de avaliação, baseando se nas atividades desenvolvidas e na atividade média da classe, para verificar o aproveitamento dos alunos e constatar a eficácia dos métodos adotados, elaboram fichas cumulativas, boletins de controle e relatórios, apoiando na observação do comportamento e desempenho dos alunos e anotando atividades efetuadas, métodos empregados e os problemas surgidos, para manter um registro que permita dar informações ao serviço de orientações pedagógico, visando a solução dos problemas e tomada de iniciativas.							
Inventário do Reconhecimento de Riscos Ocupacionais									
Tipo	Fator de Risco	Exposição	Fonte Geradora	Medidas de Controle (Existente)	Medidas de Controle EPI (Existente)	Comprometimento Saúde	METODOLOGIA		
							Exposição	Consequência	Classificação
Ergonômico	Exigência de postura inadequada	Habitual / Permanente	Mobiliário inadequado	Realizar a elaboração da AET - Análise Ergonômica do Trabalho; Realizar alternância de postura; Incluir ginástica laboral;	Não há	Comprometimento neuromuscular, e/ou osteoarticular, e/ou circulatório e/ou osteomuscular	Moderadamente Exposto	Moderado	Baixo
Ergonômico	Frequente deslocamento a pé durante a jornada de trabalho	N/A	Postura de pé por longos períodos ao realizar as atividades de soldador.	Realizar a elaboração da AET - Análise Ergonômica do Trabalho; realizar alternância de postura; incluir ginástica laboral; realizar palestra sobre ergonomia.	Não há	Problemas vasculares e musculares, cansaço físico e hipertensão arterial.	Moderadamente Exposto	Moderado	Baixo
Ausência de Riscos Ocupacionais Específicos									
(F) Físico / (Q) Químico / (B) Biológico / (A) Acidente									



Município de Juína
 Travessa Emmanuel, nº 33, Centro, Juína - MT, CEP 78.320-000
 15.359.201/0001-57
 sst@juina.mt.gov.br



10.6.9.4 Técnico de alimentação escolar

ETAPA DE RECONHECIMENTO E IDENTIFICAÇÃO DE RISCOS										
Setor	SECRETARIA MUNICIPAL DE EDUCAÇÃO		Função	Técnico de alimentação escolar				CBO	3252-05	
Posição de Trabalho	C.E.I NOSSO LAR						Quant. Expostos	4		
Descrição do Ambiente de Trabalho										
Descrição: Secretaria de Educação e Cultura: Prédio construído em alvenaria, cobertura com telha de fibrocimento, piso em cerâmica, forro de PVC e madeira, iluminação natural (portas e janelas) e artificial (lâmpadas fluorescentes), ventilação natural (portas e Janelas) e artificial (ar condicionado). Equipamentos utilizados: Impressoras, mesas, cadeiras, armários, material de escritório em geral.										
Atividades Desenvolvidas		Executa diversas tarefas relacionadas com a preparação de alimentos, como lavar e descascar verduras e legumes, limpar e cortar carnes e peixes e desempenhar outros serviços auxiliares referentes ao preparo de alimentos. Distribui refeições e atende aos programas alimentares executados pela unidade escolar, bem como executa serviços de limpeza e arrumação da sua área de trabalho.								
Inventário do Reconhecimento de Riscos Ocupacionais										
Tipo	Fator de Risco	Exposição	Fonte Geradora	Medidas de Controle (Existente)	Medidas de Controle EPC (Existente)	Medidas de Controle EPI (Existente)	Comprometimento Saúde	METODOLOGIA		
								Exposição	Consequência	Classificação
Físico	Calor	Habitual / Permanente	Fogões e fornos.	Limitar o tempo de exposição dos trabalhadores que desenvolve atividades; Realizar pequenas pausas e tomar água potável. Realizar o fornecimento do EPI's e garantir o uso por parte de todos os trabalhadores.	Não há	Não há	Exaustão, desidratação, cansaço.	Muito Exposto	Moderado	Médio
Acidentes	Queda no piso escorregadio ou molhado.	Habitual / Permanente	Realizar limpeza e higienização do piso	Colocar avisos de piso molhado e/ou remover substâncias derramadas e/ou instalar mecanismos antiderrapantes. Realizar o fornecimento do EPI's e garantir o uso por parte de todos os trabalhadores.	Placa sinalizadora	Bota de PVC	Lesões, escoriações e fraturas.	Moderadamente Exposto	Moderado	Baixo



Município de Juína
 Travessa Emmanuel, nº 33, Centro, Juína - MT, CEP 78.320-000
 15.359.201/0001-57
 sst@juina.mt.gov.br



Acidentes	Queimadura por manipulação de recipientes (painéis, formas) utilizadas no preparo de alimentos.	Habitual / Intermitente	Queimadura por manipulação de recipientes e chapas utilizadas no preparo de alimentos.	Não há	Não há	Não há	Queimaduras de 1º, 2º e 3º	Moderadamente e Exposto	Moderado	Baixo
Ergonômico	Exigência de flexões de coluna vertebral frequentes	Habitual / Permanente	Realizar flexão da coluna durante a realização das atividades.	Realizar a elaboração da AET - Análise Ergonômica do Trabalho; Realizar alternância de postura; Incluir ginástica laboral;	Não há	Não há	Comprometimento neuromuscular, e/ou osteoarticular, e/ou circulatório e/ou osteomuscular	Moderadamente e Exposto	Moderado	Baixo
Ergonômico	Frequente deslocamento a pé durante a jornada de trabalho	Habitual / Permanente	Postura de pé por longos períodos ao realizar a limpeza do ambiente.	Realizar a elaboração da AET - Análise Ergonômica do Trabalho; realizar alternância de postura; incluir ginástica laboral; realizar palestra sobre ergonomia.	Não há	Não há	Problemas vasculares e musculares, cansaço físico e hipertensão arterial.	Moderadamente e Exposto	Moderado	Baixo
Ergonômico	Levantamento e transporte manual de peso	Habitual / Intermitente	Manuseio de painéis e alimentos.	Realizar a elaboração da AET - Análise Ergonômica do Trabalho; realizar alternância de postura; incluir ginástica laboral; realizar palestra sobre ergonomia.	Não há	Não há	LER/DORT, cansaço físico, dores musculares, hipertensão arterial, alteração	Moderadamente e Exposto	Moderado	Baixo
Químico	Produtos de Limpeza Domissanitários	Habitual / Permanente	Produtos de limpeza.	Realizar o fornecimento do EPI's e garantir o uso por parte de todos os trabalhadores.	Não há	Luva de PVC / Bota de PVC	Irritação da pele e olhos; Irritação do trato respiratório; Dermatites.	Moderadamente e Exposto	Moderado	Baixo



Município de Juína
Travessa Emmanuel, nº 33, Centro, Juína - MT, CEP 78.320-000
15.359.201/0001-57
sst@juina.mt.gov.br



Ausência de Riscos Ocupacionais Específicos



Município de Juína
 Travessa Emmanuel, nº 33, Centro, Juína - MT, CEP 78.320-000
 15.359.201/0001-57
 sst@juina.mt.gov.br



10.6.9.5 Técnico de manutenção e infraestrutura

ETAPA DE RECONHECIMENTO E IDENTIFICAÇÃO DE RISCOS										
Setor	SECRETARIA MUNICIPAL DE EDUCAÇÃO	Função	Técnico de manutenção e infraestrutura				CBO	5142-25		
Posição de Trabalho	C.E.I NOSSO LAR					Quant. Expostos	2			
Descrição do Ambiente de Trabalho										
Descrição: Secretaria de Educação e Cultura: Prédio construído em alvenaria, cobertura com telha de fibrocimento, piso em cerâmica, forro de PVC e madeira, iluminação natural (portas e janelas) e artificial (lâmpadas fluorescentes), ventilação natural (portas e Janelas) e artificial (ar condicionado). Equipamentos utilizados: Impressoras, mesas, cadeiras, armários, material de escritório em geral.										
Atividades Desenvolvidas	Responsável por fazer a higienização da frota de ônibus, utilizando produtos para lavagem automotiva tais como solupan e intercap sobre pressão, limpa e enxuga os veículos. Desempenha outras tarefas compatíveis com suas atribuições, bem como desempenha outras atribuições correlatas e comuns a secretaria.									
Inventário do Reconhecimento de Riscos Ocupacionais										
Tipo	Fator de Risco	Exposição	Fonte Geradora	Medidas de Controle (Existente)	Medidas de Controle EPI (Existente)	Comprometimento Saúde	METODOLOGIA			
							Exposição	Consequência	Classificação	
Físico	RUÍDO	Habitual / Permanente	Máquinas e equipamentos presentes no processo produtivo.	Realizar o fornecimento do EPI's e garantir o uso por parte de todos os trabalhadores.	Protetor auricular tipo plug	PAINPSE (Perda auditiva induzida por níveis de pressão sonora elevados).	Moderadamente Exposto	Moderado	Baixo	
Físico	RADIAÇÕES NÃO IONIZANTES - Radiação ultravioleta, exceto radiação na faixa 400 a 320 nm (Luz Negra)	Habitual / Permanente	Atividades desenvolvidas a céu aberto.	Limitar o tempo de exposição dos trabalhadores que desenvolve atividades em céu aberto, através de revezamento de pessoas ou tarefas; Realizar pequenas pausas na sombra e tomar água potável; Realizar o fornecimento do EPI's e garantir o uso por parte de todos os trabalhadores.	Camisa Manga Longa com proteção UV Boné Tipo Árabe Protetor Solar Bota de Segurança	Exaustão, desidratação e insolação; Câncer de pele; Dermatoses.	Moderadamente Exposto	Moderado	Baixo	



Município de Juína
 Travessa Emmanuel, nº 33, Centro, Juína - MT, CEP 78.320-000
 15.359.201/0001-57
 sst@juina.mt.gov.br



Físico	VIBRAÇÃO - Local: Mão/Braço	Habitual / Intermitente	Uso de equipamentos na execução do serviço.	Realizar manutenção preventiva e corretiva nos equipamentos.	Não há	Alterações no organismo, lesões na coluna e rins, cansaço visual, redução da nitidez da visão e cansaço físico.	Moderadamente Exposto	Moderado	Baixo
Biológico	Biológico: Trabalhos ou operações, em contato permanente com lixo urbano (coleta e industrialização).	Habitual / Intermitente	Coleta e industrialização do lixo.	Informar os trabalhadores de maneira apropriada e suficiente sobre os riscos ambientais que possam originar-se nos locais de trabalho e sobre os meios disponíveis para prevenir ou limitar tais riscos. Realizar o fornecimento do EPI's e garantir o uso por parte de todos os trabalhadores.	Bota de PVC/Luva de PVC/Máscara Descartável	Cortes, escoriações, infecções, doenças.	Moderadamente Exposto	Significativo	Médio
Acidentes	Outros	Habitual / Intermitente	Incidentes e/ou acidentes ocasionados no ambiente de trabalho.	Não há	Não há	Lesões, escoriações, fraturas, amputações e morte;	Moderadamente Exposto	Moderado	Baixo
Ergonômico	Exigência de flexões de coluna vertebral frequentes	Habitual / Permanente	Realizar flexão da coluna durante a realização das atividades.	Realizar a elaboração da AET - Análise Ergonômica do Trabalho; Realizar alternância de postura; Incluir ginástica laboral;	Não há	Comprometimento neuromuscular, e/ou osteoarticular, e/ou circulatório e/ou osteomuscular	Moderadamente Exposto	Moderado	Baixo
Ergonômico	Frequente deslocamento a pé durante a jornada de trabalho	Habitual / Permanente	Postura de pé por longos períodos ao realizar a limpeza do ambiente.	Realizar a elaboração da AET - Análise Ergonômica do Trabalho; realizar alternância de postura; incluir ginástica laboral; realizar sobre ergonomia.	Não há	Problemas vasculares e musculares, cansaço físico e hipertensão arterial.	Moderadamente Exposto	Moderado	Baixo



Município de Juína
Travessa Emmanuel, nº 33, Centro, Juína - MT, CEP 78.320-000
15.359.201/0001-57
sst@juina.mt.gov.br



Químico	Produtos de Limpeza Domissanitários	Habitual / Permanente	Produtos de limpeza.	Realizar o fornecimento do EPI's e garantir o uso por parte de todos os trabalhadores.	Luva de PVC / Bota de PVC	Irritação da pele e olhos; Irritação do trato respiratório; Dermatites.	Moderadamente Exposto	Moderado	Baixo
---------	-------------------------------------	-----------------------	----------------------	--	---------------------------	---	-----------------------	----------	-------

Ausência de Riscos Ocupacionais Específicos

(F) Físico / (Q) Químico / (B) Biológico / (A) Acidente



Município de Juína
 Travessa Emmanuel, nº 33, Centro, Juína - MT, CEP 78.320-000
 15.359.201/0001-57
 sst@juina.mt.gov.br



10.6.10 C.E.I PALMITEIRA - VASCO PAPA

10.6.10.1 Auxiliar pedagógico da educação infantil

ETAPA DE RECONHECIMENTO E IDENTIFICAÇÃO DE RISCOS										
Setor	SECRETARIA MUNICIPAL DE EDUCAÇÃO	Função	Auxiliar pedagógico da educação infantil				CBO	3311-10		
Posição de Trabalho	C.E.I PALMITEIRA - VASCO PAPA					Quant. Expostos	9			
Descrição do Ambiente de Trabalho										
Descrição: Secretaria de Educação e Cultura: Prédio construído em alvenaria, cobertura com telha de fibrocimento, piso em cerâmica, forro de PVC e madeira, iluminação natural (portas e janelas) e artificial (lâmpadas fluorescentes), ventilação natural (portas e Janelas) e artificial (ar condicionado). Equipamentos utilizados: Impressoras, mesas, cadeiras, armários, material de escritório em geral.										
Atividades Desenvolvidas		Realiza a higienização das crianças, banho, escovação dentária, troca de fraldas, auxilia a professora em salas de aula, no pátio e no parque. Auxilia as crianças na alimentação, zela das crianças durante o período de soninho, acompanha as crianças em suas atividades, monitorando a segurança dos mesmos.								
Inventário do Reconhecimento de Riscos Ocupacionais										
Tipo	Fator de Risco	Exposição	Fonte Geradora	Medidas de Controle (Existente)	Medidas de Controle EPI (Existente)	Comprometimento Saúde	METODOLOGIA			
							Exposição	Consequência	Classificação	
Ergonômico	Exigência de postura inadequada	Habitual / Permanente	Mobiliário inadequado	Realizar a elaboração da AET - Análise Ergonômica do Trabalho; Realizar alternância de postura; Incluir ginástica laboral;	Não há	Comprometimento neuromuscular, e/ou osteoarticular, e/ou circulatório e/ou osteomuscular	Moderadamente Exposto	Moderado	Baixo	
Ergonômico	Postura sentada por longos períodos	Habitual / Permanente	Postura sentada por longos períodos em decorrência do trabalho em escritório.	Realizar a elaboração da AET - Análise Ergonômica do Trabalho; Realizar alternância de postura; Incluir ginástica laboral;	Não há	LER, DORT, dorsalgias, transtornos nas articulações, problemas cardiovasculares, má digestão, redução nos níveis de irrigação no cérebro.	Moderadamente Exposto	Moderado	Baixo	
Biológico	Agentes biológicos infecciosos e infectocontagiosos	Habitual / Permanente	Higienização dos alunos	Realizar o fornecimento do EPI's e garantir o uso por parte de todos os trabalhadores.	Não há	Doenças infecciosas, infectocontagiosas e parasitárias.	Moderadamente Exposto	Moderado	Baixo	
Ausência de Riscos Ocupacionais Específicos										
(F) Físico / (Q) Químico / (B) Biológico / (A) Acidente										



Município de Juína
 Travessa Emmanuel, nº 33, Centro, Juína - MT, CEP 78.320-000
 15.359.201/0001-57
 sst@juina.mt.gov.br



10.6.10.2 Professor (a)

ETAPA DE RECONHECIMENTO E IDENTIFICAÇÃO DE RISCOS									
Setor	SECRETARIA MUNICIPAL DE EDUCAÇÃO		Função	Professor (a)			CBO	2321-10	
Posição de Trabalho	C.E.I PALMITEIRA - VASCO PAPA					Quant. Expostos	17		
Descrição do Ambiente de Trabalho									
Descrição: Secretaria de Educação e Cultura: Prédio construído em alvenaria, cobertura com telha de fibrocimento, piso em cerâmica, forro de PVC e madeira, iluminação natural (portas e janelas) e artificial (lâmpadas fluorescentes), ventilação natural (portas e Janelas) e artificial (ar condicionado). Equipamentos utilizados: Impressoras, mesas, cadeiras, armários, material de escritório em geral.									
Atividades Desenvolvidas		Ministra aulas das matérias básicas ou específicas, elabora o plano de aula, selecionando o assunto e determinando a metodologia, com base nos objetivos fixados para melhor rendimento do ensino, seleciona ou confecciona o material didático a ser utilizados, elabora e aplica testes, provas e outros métodos usuais de avaliação, baseando se nas atividades desenvolvidas e na atividade média da classe, para verificar o aproveitamento dos alunos e constatar a eficácia dos métodos adotados, elaboram fichas cumulativas, boletins de controle e relatórios, apoiando na observação do comportamento e desempenho dos alunos e anotando atividades efetuadas, métodos empregados e os problemas surgidos, para manter um registro que permita dar informações ao serviço de orientações pedagógico, visando a solução dos problemas e tomada de iniciativas.							
Inventário do Reconhecimento de Riscos Ocupacionais									
Tipo	Fator de Risco	Exposição	Fonte Geradora	Medidas de Controle (Existente)	Medidas de Controle EPI (Existente)	Comprometimento Saúde	METODOLOGIA		
							Exposição	Consequência	Classificação
Ergonômico	Exigência de postura inadequada	Habitual / Permanente	Mobiliário inadequado	Realizar a elaboração da AET - Análise Ergonômica do Trabalho; Realizar alternância de postura; Incluir ginástica laboral;	Não há	Comprometimento neuromuscular, e/ou osteoarticular, e/ou circulatório e/ou osteomuscular	Moderadamente Exposto	Moderado	Baixo
Ergonômico	Frequente deslocamento a pé durante a jornada de trabalho	N/A	Postura de pé por longos períodos ao realizar as atividades de soldador.	Realizar a elaboração da AET - Análise Ergonômica do Trabalho; realizar alternância de postura; incluir ginástica laboral; realizar palestra sobre ergonomia.	Não há	Problemas vasculares e musculares, cansaço físico e hipertensão arterial.	Moderadamente Exposto	Moderado	Baixo
Ausência de Riscos Ocupacionais Específicos									
(F) Físico / (Q) Químico / (B) Biológico / (A) Acidente									



Município de Juína
 Travessa Emmanuel, nº 33, Centro, Juína - MT, CEP 78.320-000
 15.359.201/0001-57
 sst@juina.mt.gov.br



10.6.10.3 Técnico de alimentação escolar

ETAPA DE RECONHECIMENTO E IDENTIFICAÇÃO DE RISCOS											
Setor	SECRETARIA MUNICIPAL DE EDUCAÇÃO	Função	Técnico de alimentação escolar					CBO	3252-05		
Posição de Trabalho	C.E.I PALMITEIRA - VASCO PAPA						Quant. Expostos	2			
Descrição do Ambiente de Trabalho											
Descrição: Secretaria de Educação e Cultura: Prédio construído em alvenaria, cobertura com telha de fibrocimento, piso em cerâmica, forro de PVC e madeira, iluminação natural (portas e janelas) e artificial (lâmpadas fluorescentes), ventilação natural (portas e Janelas) e artificial (ar condicionado). Equipamentos utilizados: Impressoras, mesas, cadeiras, armários, material de escritório em geral.											
Atividades Desenvolvidas	Executa diversas tarefas relacionadas com a preparação de alimentos, como lavar e descascar verduras e legumes, limpar e cortar carnes e peixes e desempenhar outros serviços auxiliares referentes ao preparo de alimentos. Distribui refeições e atende aos programas alimentares executados pela unidade escolar, bem como executa serviços de limpeza e arrumação da sua área de trabalho.										
Inventário do Reconhecimento de Riscos Ocupacionais											
Tipo	Fator de Risco	Exposição	Fonte Geradora	Medidas de Controle (Existente)	Medidas de Controle EPC (Existente)	Medidas de Controle EPI (Existente)	Comprometimento Saúde	METODOLOGIA			
								Exposição	Consequência	Classificação	
Físico	Calor	Habitual / Permanente	Fogões e fornos.	Limitar o tempo de exposição dos trabalhadores que desenvolve atividades; Realizar pequenas pausas e tomar água potável. Realizar o fornecimento do EPI's e garantir o uso por parte de todos os trabalhadores.	Não há	Não há	Exaustão, desidratação, cansaço.	Muito Exposto	Moderado	Médio	
Acidentes	Queda no piso escorregadio ou molhado.	Habitual / Permanente	Realizar limpeza e higienização do piso	Colocar avisos de piso molhado e/ou remover substâncias derramadas e/ou instalar mecanismos antiderrapantes. Realizar o fornecimento do EPI's e garantir o uso por parte de todos os trabalhadores.	Placa sinalizadora	Bota de PVC	Lesões, escoriações e fraturas.	Moderadamente Exposto	Moderado	Baixo	



Município de Juína
 Travessa Emmanuel, nº 33, Centro, Juína - MT, CEP 78.320-000
 15.359.201/0001-57
 sst@juina.mt.gov.br



Acidentes	Queimadura por manipulação de recipientes (painéis, formas) utilizadas no preparo de alimentos.	Habitual / Intermitente	Queimadura por manipulação de recipientes e chapas utilizadas no preparo de alimentos.	Não há	Não há	Não há	Queimaduras de 1º, 2º e 3º	Moderadamente e Exposto	Moderado	Baixo
Ergonômico	Exigência de flexões de coluna vertebral frequentes	Habitual / Permanente	Realizar flexão da coluna durante a realização das atividades.	Realizar a elaboração da AET - Análise Ergonômica do Trabalho; Realizar alternância de postura; Incluir ginástica laboral;	Não há	Não há	Comprometimento neuromuscular, e/ou osteoarticular, e/ou circulatório e/ou osteomuscular	Moderadamente e Exposto	Moderado	Baixo
Ergonômico	Frequente deslocamento a pé durante a jornada de trabalho	Habitual / Permanente	Postura de pé por longos períodos ao realizar a limpeza do ambiente.	Realizar a elaboração da AET - Análise Ergonômica do Trabalho; realizar alternância de postura; incluir ginástica laboral; realizar palestra sobre ergonomia.	Não há	Não há	Problemas vasculares e musculares, cansaço físico e hipertensão arterial.	Moderadamente e Exposto	Moderado	Baixo
Ergonômico	Levantamento e transporte manual de peso	Habitual / Intermitente	Manuseio de painéis e alimentos.	Realizar a elaboração da AET - Análise Ergonômica do Trabalho; realizar alternância de postura; incluir ginástica laboral; realizar palestra sobre ergonomia.	Não há	Não há	LER/DORT, cansaço físico, dores musculares, hipertensão arterial, alteração	Moderadamente e Exposto	Moderado	Baixo
Químico	Produtos de Limpeza Domissanitários	Habitual / Permanente	Produtos de limpeza.	Realizar o fornecimento do EPI's e garantir o uso por parte de todos os trabalhadores.	Não há	Luva de PVC / Bota de PVC	Irritação da pele e olhos; Irritação do trato respiratório; Dermatites.	Moderadamente e Exposto	Moderado	Baixo



Município de Juína
Travessa Emmanuel, nº 33, Centro, Juína - MT, CEP 78.320-000
15.359.201/0001-57
sst@juina.mt.gov.br



Ausência de Riscos Ocupacionais Específicos



Município de Juína
 Travessa Emmanuel, nº 33, Centro, Juína - MT, CEP 78.320-000
 15.359.201/0001-57
 sst@juina.mt.gov.br



10.6.10.4 Técnico de gestão escolar

ETAPA DE RECONHECIMENTO E IDENTIFICAÇÃO DE RISCOS										
Sector	SECRETARIA MUNICIPAL DE EDUCAÇÃO		Função	Técnico de gestão escolar			CBO	4110-10		
Posição de Trabalho	C.E.I PALMITEIRA - VASCO PAPA					Quant. Expostos	1			
Descrição do Ambiente de Trabalho										
Descrição: Secretaria de Educação e Cultura: Prédio construído em alvenaria, cobertura com telha de fibrocimento, piso em cerâmica, forro de PVC e madeira, iluminação natural (portas e janelas) e artificial (lâmpadas fluorescentes), ventilação natural (portas e Janelas) e artificial (ar condicionado). Equipamentos utilizados: Impressoras, mesas, cadeiras, armários, material de escritório em geral.										
Atividades Desenvolvidas	Planeja e avalia atividades educacionais, coordena atividades administrativas e pedagógicas, participa do planejamento estratégico da instituição e interage com a comunidade e com o setor público, responsável pelas documentações da escola. Desempenha outras tarefas compatíveis com suas atribuições, bem como desempenha outras atribuições correlatas e comuns a secretaria.									
Inventário do Reconhecimento de Riscos Ocupacionais										
Tipo	Fator de Risco	Exposição	Fonte Geradora	Medidas de Controle (Existente)	Medidas de Controle EPI (Existente)	Comprometimento Saúde	METODOLOGIA			
							Exposição	Consequência	Classificação	
Ergonômico	Exigência de postura inadequada	Habitual / Permanente	Mobiliário inadequado	Realizar a elaboração da AET - Análise Ergonômica do Trabalho; Realizar alternância de postura; Incluir ginástica laboral;	Não há	Comprometimento neuromuscular, e/ou osteoarticular, e/ou circulatório e/ou osteomuscular	Moderadamente Exposto	Moderado	Baixo	
Ergonômico	Postura sentada por longos períodos	Habitual / Permanente	Postura sentada por longos períodos em decorrência do trabalho em escritório.	Realizar a elaboração da AET - Análise Ergonômica do Trabalho; Realizar alternância de postura; Incluir ginástica laboral;	Não há	LER, DORT, dorsalgias, transtornos nas articulações, problemas cardiovasculares, má digestão, redução nos níveis de irrigação no cérebro.	Moderadamente Exposto	Moderado	Baixo	
Ausência de Riscos Ocupacionais Específicos										
(F) Físico / (Q) Químico / (B) Biológico / (A) Acidente										



Município de Juína
 Travessa Emmanuel, nº 33, Centro, Juína - MT, CEP 78.320-000
 15.359.201/0001-57
 sst@juina.mt.gov.br



10.6.10.5 Técnico de infraestrutura mat. e ambiental

ETAPA DE RECONHECIMENTO E IDENTIFICAÇÃO DE RISCOS									
Setor	SECRETARIA MUNICIPAL DE EDUCAÇÃO	Função	Técnico de infraestrutura mat. e ambiental	CBO	5173-30				
Posição de Trabalho	C.E.I PALMITEIRA - VASCO PAPA				Quant. Expostos	1			
Descrição do Ambiente de Trabalho									
Descrição: Secretaria de Educação e Cultura: Prédio construído em alvenaria, cobertura com telha de fibrocimento, piso em cerâmica, forro de PVC e madeira, iluminação natural (portas e janelas) e artificial (lâmpadas fluorescentes), ventilação natural (portas e Janelas) e artificial (ar condicionado). Equipamentos utilizados: Impressoras, mesas, cadeiras, armários, material de escritório em geral.									
Atividades Desenvolvidas	Realiza a limpeza e a conservação das instalações e equipamentos dos prédios onde funciona a unidade escolar, escolas, creche, SECRETARIA MUNICIPAL DE EDUCAÇÃO, biblioteca, executar eventuais mandados e desempenha outras tarefas compatíveis com suas atribuições, bem como desempenha outras atribuições correlatas e comuns a secretaria.								
Inventário do Reconhecimento de Riscos Ocupacionais									
Tipo	Fator de Risco	Exposição	Fonte Geradora	Medidas de Controle (Existente)	Medidas de Controle EPI (Existente)	Comprometimento Saúde	METODOLOGIA		
							Exposição	Consequência	Classificação
Físico	RADIAÇÕES NÃO IONIZANTES - Radiação ultravioleta, exceto radiação na faixa 400 a 320 nm (Luz Negra)	Habitual / Permanente	Atividades desenvolvidas a céu aberto.	Limitar o tempo de exposição dos trabalhadores que desenvolve atividades em céu aberto, através de revezamento de pessoas ou tarefas; Realizar pequenas pausas na sombra e tomar água potável; Realizar o fornecimento do EPI's e garantir o uso por parte de todos os trabalhadores.	Camisa Manga Longa com proteção UV Boné Tipo Árabe Protetor Solar Bota de Segurança	Exaustão, desidratação e insolação; Câncer de pele; Dermatoses.	Moderadamente Exposto	Moderado	Baixo
Acidentes	Outros	Habitual / Intermitente	Incidentes e/ou acidentes ocasionados no ambiente de trabalho.	Não há	Não há	Lesões, escoriações, fraturas, amputações e morte;	Moderadamente Exposto	Moderado	Baixo
Ergonômico	Exigência de flexões de coluna vertebral frequentes	Habitual / Permanente	Realizar flexão da coluna durante a realização das atividades.	Realizar a elaboração da AET - Análise Ergonômica do Trabalho; Realizar alternância de postura; Incluir ginástica laboral;	Não há	Comprometimento neuromuscular, e/ou osteoarticular, e/ou circulatório e/ou osteomuscular	Moderadamente Exposto	Moderado	Baixo

Este documento foi assinado eletronicamente e/ou digitalmente em conformidade com a MP 2.200-2/2001. Acesse <https://blue.juina.mt.gov.br/portal/prefjuinam#/assinatura> e informe o código bc8a602e-4e95-414a-ae6e-a72a04feddb6, ou leia o QRCode ao lado para validar as assinaturas.



Município de Juína
Travessa Emmanuel, nº 33, Centro, Juína - MT, CEP 78.320-000
15.359.201/0001-57
sst@juina.mt.gov.br



Ergonômico	Frequente deslocamento a pé durante a jornada de trabalho	Habitual / Permanente	Postura de pé por longos períodos ao realizar a limpeza do ambiente.	Realizar a elaboração da AET - Análise Ergonômica do Trabalho; realizar alternância de postura; incluir ginástica laboral; realizar palestra sobre ergonomia.	Não há	Problemas vasculares e musculares, cansaço físico e hipertensão arterial.	Moderadamente Exposto	Moderado	Baixo
------------	---	-----------------------	--	---	--------	---	-----------------------	----------	-------

Ausência de Riscos Ocupacionais Específicos

(B) Biológico



Município de Juína
 Travessa Emmanuel, nº 33, Centro, Juína - MT, CEP 78.320-000
 15.359.201/0001-57
 sst@juina.mt.gov.br



10.6.10.6 Técnico de manutenção e infraestrutura

ETAPA DE RECONHECIMENTO E IDENTIFICAÇÃO DE RISCOS										
Setor	SECRETARIA MUNICIPAL DE EDUCAÇÃO	Função	Técnico de manutenção e infraestrutura				CBO	5142-25		
Posição de Trabalho	C.E.I PALMITEIRA - VASCO PAPA					Quant. Expostos	3			
Descrição do Ambiente de Trabalho										
Descrição: Secretaria de Educação e Cultura: Prédio construído em alvenaria, cobertura com telha de fibrocimento, piso em cerâmica, forro de PVC e madeira, iluminação natural (portas e janelas) e artificial (lâmpadas fluorescentes), ventilação natural (portas e Janelas) e artificial (ar condicionado). Equipamentos utilizados: Impressoras, mesas, cadeiras, armários, material de escritório em geral.										
Atividades Desenvolvidas	Responsável por fazer a higienização da frota de ônibus, utilizando produtos para lavagem automotiva tais como solupan e intercap sobre pressão, limpa e enxuga os veículos. Desempenha outras tarefas compatíveis com suas atribuições, bem como desempenha outras atribuições correlatas e comuns a secretaria.									
Inventário do Reconhecimento de Riscos Ocupacionais										
Tipo	Fator de Risco	Exposição	Fonte Geradora	Medidas de Controle (Existente)	Medidas de Controle EPI (Existente)	Comprometimento Saúde	METODOLOGIA			
							Exposição	Consequência	Classificação	
Físico	RUÍDO	Habitual / Permanente	Máquinas e equipamentos presentes no processo produtivo.	Realizar o fornecimento do EPI's e garantir o uso por parte de todos os trabalhadores.	Protetor auricular tipo plug	PAINPSE (Perda auditiva induzida por níveis de pressão sonora elevados).	Moderadamente Exposto	Moderado	Baixo	
Físico	RADIAÇÕES NÃO IONIZANTES - Radiação ultravioleta, exceto radiação na faixa 400 a 320 nm (Luz Negra)	Habitual / Permanente	Atividades desenvolvidas a céu aberto.	Limitar o tempo de exposição dos trabalhadores que desenvolve atividades em céu aberto, através de revezamento de pessoas ou tarefas; Realizar pequenas pausas na sombra e tomar água potável; Realizar o fornecimento do EPI's e garantir o uso por parte de todos os trabalhadores.	Camisa Manga Longa com proteção UV Boné Tipo Árabe Protetor Solar Bota de Segurança	Exaustão, desidratação e insolação; Câncer de pele; Dermatoses.	Moderadamente Exposto	Moderado	Baixo	



Município de Juína
 Travessa Emmanuel, nº 33, Centro, Juína - MT, CEP 78.320-000
 15.359.201/0001-57
 sst@juina.mt.gov.br



Físico	VIBRAÇÃO - Local: Mão/Braço	Habitual / Intermitente	Uso de equipamentos na execução do serviço.	Realizar manutenção preventiva e corretiva nos equipamentos.	Não há	Alterações no organismo, lesões na coluna e rins, cansaço visual, redução da nitidez da visão e cansaço físico.	Moderadamente Exposto	Moderado	Baixo
Biológico	Biológico: Trabalhos ou operações, em contato permanente com lixo urbano (coleta e industrialização).	Habitual / Intermitente	Coleta e industrialização do lixo.	Informar os trabalhadores de maneira apropriada e suficiente sobre os riscos ambientais que possam originar-se nos locais de trabalho e sobre os meios disponíveis para prevenir ou limitar tais riscos. Realizar o fornecimento do EPI's e garantir o uso por parte de todos os trabalhadores.	Bota de PVC/Luva de PVC/Máscara Descartável	Cortes, escoriações, infecções, doenças.	Moderadamente Exposto	Significativo	Médio
Acidentes	Outros	Habitual / Intermitente	Incidentes e/ou acidentes ocasionados no ambiente de trabalho.	Não há	Não há	Lesões, escoriações, fraturas, amputações e morte;	Moderadamente Exposto	Moderado	Baixo
Ergonômico	Exigência de flexões de coluna vertebral frequentes	Habitual / Permanente	Realizar flexão da coluna durante a realização das atividades.	Realizar a elaboração da AET - Análise Ergonômica do Trabalho; Realizar alternância de postura; Incluir ginástica laboral;	Não há	Comprometimento neuromuscular, e/ou osteoarticular, e/ou circulatório e/ou osteomuscular	Moderadamente Exposto	Moderado	Baixo
Ergonômico	Frequente deslocamento a pé durante a jornada de trabalho	Habitual / Permanente	Postura de pé por longos períodos ao realizar a limpeza do ambiente.	Realizar a elaboração da AET - Análise Ergonômica do Trabalho; realizar alternância de postura; incluir ginástica laboral; realizar sobre ergonomia.	Não há	Problemas vasculares e musculares, cansaço físico e hipertensão arterial.	Moderadamente Exposto	Moderado	Baixo



Município de Juína
Travessa Emmanuel, nº 33, Centro, Juína - MT, CEP 78.320-000
15.359.201/0001-57
sst@juina.mt.gov.br



Químico	Produtos de Limpeza	Domissanitários	Habitual / Permanente	Produtos de limpeza.	Realizar o fornecimento do EPI's e garantir o uso por parte de todos os trabalhadores.	Luva de PVC / Bota de PVC	Irritação da pele e olhos; Irritação do trato respiratório; Dermatites.	Moderadamente Exposto	Moderado	Baixo
---------	---------------------	-----------------	-----------------------	----------------------	--	---------------------------	---	-----------------------	----------	-------

Ausência de Riscos Ocupacionais Específicos

(F) Físico / (Q) Químico / (B) Biológico / (A) Acidente



Município de Juína
 Travessa Emmanuel, nº 33, Centro, Juína - MT, CEP 78.320-000
 15.359.201/0001-57
 sst@juina.mt.gov.br



10.6.11 C.E.I SÃO CRISTOVÃO

10.6.11.1 Auxiliar pedagógico da educação infantil

ETAPA DE RECONHECIMENTO E IDENTIFICAÇÃO DE RISCOS										
Setor	SECRETARIA MUNICIPAL DE EDUCAÇÃO	Função	Auxiliar pedagógico da educação infantil				CBO	3311-10		
Posição de Trabalho	C.E.I SÃO CRISTOVÃO					Quant. Expostos	7			
Descrição do Ambiente de Trabalho										
Descrição: Secretaria de Educação e Cultura: Prédio construído em alvenaria, cobertura com telha de fibrocimento, piso em cerâmica, forro de PVC e madeira, iluminação natural (portas e janelas) e artificial (lâmpadas fluorescentes), ventilação natural (portas e Janelas) e artificial (ar condicionado). Equipamentos utilizados: Impressoras, mesas, cadeiras, armários, material de escritório em geral.										
Atividades Desenvolvidas	Realiza a higienização das crianças, banho, escovação dentária, troca de fraldas, auxilia a professora em salas de aula, no pátio e no parque. Auxilia as crianças na alimentação, zela das crianças durante o período de soninho, acompanha as crianças em suas atividades, monitorando a segurança dos mesmos.									
Inventário do Reconhecimento de Riscos Ocupacionais										
Tipo	Fator de Risco	Exposição	Fonte Geradora	Medidas de Controle (Existente)	Medidas de Controle EPI (Existente)	Comprometimento Saúde	METODOLOGIA			
							Exposição	Consequência	Classificação	
Ergonômico	Exigência de postura inadequada	Habitual / Permanente	Mobiliário inadequado	Realizar a elaboração da AET - Análise Ergonômica do Trabalho; Realizar alternância de postura; Incluir ginástica laboral;	Não há	Comprometimento neuromuscular, e/ou osteoarticular, e/ou circulatório e/ou osteomuscular	Moderadamente Exposto	Moderado	Baixo	
Ergonômico	Postura sentada por longos períodos	Habitual / Permanente	Postura sentada por longos períodos em decorrência do trabalho em escritório.	Realizar a elaboração da AET - Análise Ergonômica do Trabalho; Realizar alternância de postura; Incluir ginástica laboral;	Não há	LER, DORT, dorsalgias, transtornos nas articulações, problemas cardiovasculares, má digestão, redução nos níveis de irrigação no cérebro.	Moderadamente Exposto	Moderado	Baixo	
Biológico	Agentes biológicos infecciosos e infectocontagiosos	Habitual / Permanente	Higienização dos alunos	Realizar o fornecimento do EPI's e garantir o uso por parte de todos os trabalhadores.	Não há	Doenças infecciosas, infectocontagiosas e parasitárias.	Moderadamente Exposto	Moderado	Baixo	
Ausência de Riscos Ocupacionais Específicos										
(F) Físico / (Q) Químico / (B) Biológico / (A) Acidente										



Município de Juína
 Travessa Emmanuel, nº 33, Centro, Juína - MT, CEP 78.320-000
 15.359.201/0001-57
 sst@juina.mt.gov.br



10.6.11.2 Professor (a)

ETAPA DE RECONHECIMENTO E IDENTIFICAÇÃO DE RISCOS									
Setor	SECRETARIA MUNICIPAL DE EDUCAÇÃO		Função	Professor (a)			CBO	2321-10	
Posição de Trabalho	C.E.I SÃO CRISTOVÃO					Quant. Expostos	13		
Descrição do Ambiente de Trabalho									
Descrição: Secretaria de Educação e Cultura: Prédio construído em alvenaria, cobertura com telha de fibrocimento, piso em cerâmica, forro de PVC e madeira, iluminação natural (portas e janelas) e artificial (lâmpadas fluorescentes), ventilação natural (portas e Janelas) e artificial (ar condicionado). Equipamentos utilizados: Impressoras, mesas, cadeiras, armários, material de escritório em geral.									
Atividades Desenvolvidas		Ministra aulas das matérias básicas ou específicas, elabora o plano de aula, selecionando o assunto e determinando a metodologia, com base nos objetivos fixados para melhor rendimento do ensino, seleciona ou confecciona o material didático a ser utilizados, elabora e aplica testes, provas e outros métodos usuais de avaliação, baseando se nas atividades desenvolvidas e na atividade média da classe, para verificar o aproveitamento dos alunos e constatar a eficácia dos métodos adotados, elaboram fichas cumulativas, boletins de controle e relatórios, apoiando na observação do comportamento e desempenho dos alunos e anotando atividades efetuadas, métodos empregados e os problemas surgidos, para manter um registro que permita dar informações ao serviço de orientações pedagógico, visando a solução dos problemas e tomada de iniciativas.							
Inventário do Reconhecimento de Riscos Ocupacionais									
Tipo	Fator de Risco	Exposição	Fonte Geradora	Medidas de Controle (Existente)	Medidas de Controle EPI (Existente)	Comprometimento Saúde	METODOLOGIA		
							Exposição	Consequência	Classificação
Ergonômico	Exigência de postura inadequada	Habitual / Permanente	Mobiliário inadequado	Realizar a elaboração da AET - Análise Ergonômica do Trabalho; Realizar alternância de postura; Incluir ginástica laboral;	Não há	Comprometimento neuromuscular, e/ou osteoarticular, e/ou circulatório e/ou osteomuscular	Moderadamente Exposto	Moderado	Baixo
Ergonômico	Frequente deslocamento a pé durante a jornada de trabalho	N/A	Postura de pé por longos períodos ao realizar as atividades de soldador.	Realizar a elaboração da AET - Análise Ergonômica do Trabalho; realizar alternância de postura; incluir ginástica laboral; realizar palestra sobre ergonomia.	Não há	Problemas vasculares e musculares, cansaço físico e hipertensão arterial.	Moderadamente Exposto	Moderado	Baixo
Ausência de Riscos Ocupacionais Específicos									
(F) Físico / (Q) Químico / (B) Biológico / (A) Acidente									



Município de Juína
 Travessa Emmanuel, nº 33, Centro, Juína - MT, CEP 78.320-000
 15.359.201/0001-57
 sst@juina.mt.gov.br



10.6.11.3 Técnico de alimentação escolar

ETAPA DE RECONHECIMENTO E IDENTIFICAÇÃO DE RISCOS											
Setor	SECRETARIA MUNICIPAL DE EDUCAÇÃO	Função	Técnico de alimentação escolar					CBO	3252-05		
Posição de Trabalho	C.E.I SÃO CRISTOVÃO						Quant. Expostos	2			
Descrição do Ambiente de Trabalho											
Descrição: Secretaria de Educação e Cultura: Prédio construído em alvenaria, cobertura com telha de fibrocimento, piso em cerâmica, forro de PVC e madeira, iluminação natural (portas e janelas) e artificial (lâmpadas fluorescentes), ventilação natural (portas e Janelas) e artificial (ar condicionado). Equipamentos utilizados: Impressoras, mesas, cadeiras, armários, material de escritório em geral.											
Atividades Desenvolvidas	Executa diversas tarefas relacionadas com a preparação de alimentos, como lavar e descascar verduras e legumes, limpar e cortar carnes e peixes e desempenhar outros serviços auxiliares referentes ao preparo de alimentos. Distribui refeições e atende aos programas alimentares executados pela unidade escolar, bem como executa serviços de limpeza e arrumação da sua área de trabalho.										
Inventário do Reconhecimento de Riscos Ocupacionais											
Tipo	Fator de Risco	Exposição	Fonte Geradora	Medidas de Controle (Existente)	Medidas de Controle EPC (Existente)	Medidas de Controle EPI (Existente)	Comprometimento Saúde	METODOLOGIA			
								Exposição	Consequência	Classificação	
Físico	Calor	Habitual / Permanente	Fogões e fornos.	Limitar o tempo de exposição dos trabalhadores que desenvolve atividades; Realizar pequenas pausas e tomar água potável. Realizar o fornecimento do EPI's e garantir o uso por parte de todos os trabalhadores.	Não há	Não há	Exaustão, desidratação, cansaço.	Muito Exposto	Moderado	Médio	
Acidentes	Queda no piso escorregadio ou molhado.	Habitual / Permanente	Realizar limpeza e higienização do piso	Colocar avisos de piso molhado e/ou remover substâncias derramadas e/ou instalar mecanismos antiderrapantes. Realizar o fornecimento do EPI's e garantir o uso por parte de todos os trabalhadores.	Placa sinalizadora	Bota de PVC	Lesões, escoriações e fraturas.	Moderadamente Exposto	Moderado	Baixo	



Município de Juína
 Travessa Emmanuel, nº 33, Centro, Juína - MT, CEP 78.320-000
 15.359.201/0001-57
 sst@juina.mt.gov.br



Acidentes	Queimadura por manipulação de recipientes (painéis, formas) utilizadas no preparo de alimentos.	Habitual / Intermitente	Queimadura por manipulação de recipientes e chapas utilizadas no preparo de alimentos.	Não há	Não há	Não há	Queimaduras de 1º, 2º e 3º	Moderadamente e Exposto	Moderado	Baixo
Ergonômico	Exigência de flexões de coluna vertebral frequentes	Habitual / Permanente	Realizar flexão da coluna durante a realização das atividades.	Realizar a elaboração da AET - Análise Ergonômica do Trabalho; Realizar alternância de postura; Incluir ginástica laboral;	Não há	Não há	Comprometimento neuromuscular, e/ou osteoarticular, e/ou circulatório e/ou osteomuscular	Moderadamente e Exposto	Moderado	Baixo
Ergonômico	Frequente deslocamento a pé durante a jornada de trabalho	Habitual / Permanente	Postura de pé por longos períodos ao realizar a limpeza do ambiente.	Realizar a elaboração da AET - Análise Ergonômica do Trabalho; realizar alternância de postura; incluir ginástica laboral; realizar palestra sobre ergonomia.	Não há	Não há	Problemas vasculares e musculares, cansaço físico e hipertensão arterial.	Moderadamente e Exposto	Moderado	Baixo
Ergonômico	Levantamento e transporte manual de peso	Habitual / Intermitente	Manuseio de painéis e alimentos.	Realizar a elaboração da AET - Análise Ergonômica do Trabalho; realizar alternância de postura; incluir ginástica laboral; realizar palestra sobre ergonomia.	Não há	Não há	LER/DORT, cansaço físico, dores musculares, hipertensão arterial, alteração	Moderadamente e Exposto	Moderado	Baixo
Químico	Produtos de Limpeza Domissanitários	Habitual / Permanente	Produtos de limpeza.	Realizar o fornecimento do EPI's e garantir o uso por parte de todos os trabalhadores.	Não há	Luva de PVC / Bota de PVC	Irritação da pele e olhos; Irritação do trato respiratório; Dermatites.	Moderadamente e Exposto	Moderado	Baixo



Município de Juína
Travessa Emmanuel, nº 33, Centro, Juína - MT, CEP 78.320-000
15.359.201/0001-57
sst@juina.mt.gov.br



Ausência de Riscos Ocupacionais Específicos



Município de Juína
 Travessa Emmanuel, nº 33, Centro, Juína - MT, CEP 78.320-000
 15.359.201/0001-57
 sst@juina.mt.gov.br



10.6.11.4 Técnico de manutenção e infraestrutura

ETAPA DE RECONHECIMENTO E IDENTIFICAÇÃO DE RISCOS										
Setor	SECRETARIA MUNICIPAL DE EDUCAÇÃO	Função	Técnico de manutenção e infraestrutura				CBO	5142-25		
Posição de Trabalho	C.E.I SÃO CRISTOVÃO					Quant. Expostos	2			
Descrição do Ambiente de Trabalho										
Descrição: Secretaria de Educação e Cultura: Prédio construído em alvenaria, cobertura com telha de fibrocimento, piso em cerâmica, forro de PVC e madeira, iluminação natural (portas e janelas) e artificial (lâmpadas fluorescentes), ventilação natural (portas e Janelas) e artificial (ar condicionado). Equipamentos utilizados: Impressoras, mesas, cadeiras, armários, material de escritório em geral.										
Atividades Desenvolvidas	Responsável por fazer a higienização da frota de ônibus, utilizando produtos para lavagem automotiva tais como solupan e intercap sobre pressão, limpa e enxuga os veículos. Desempenha outras tarefas compatíveis com suas atribuições, bem como desempenha outras atribuições correlatas e comuns a secretaria.									
Inventário do Reconhecimento de Riscos Ocupacionais										
Tipo	Fator de Risco	Exposição	Fonte Geradora	Medidas de Controle (Existente)	Medidas de Controle EPI (Existente)	Comprometimento Saúde	METODOLOGIA			
							Exposição	Consequência	Classificação	
Físico	RUÍDO	Habitual / Permanente	Máquinas e equipamentos presentes no processo produtivo.	Realizar o fornecimento do EPI's e garantir o uso por parte de todos os trabalhadores.	Protetor auricular tipo plug	PAINPSE (Perda auditiva induzida por níveis de pressão sonora elevados).	Moderadamente Exposto	Moderado	Baixo	
Físico	RADIAÇÕES NÃO IONIZANTES - Radiação ultravioleta, exceto radiação na faixa 400 a 320 nm (Luz Negra)	Habitual / Permanente	Atividades desenvolvidas a céu aberto.	Limitar o tempo de exposição dos trabalhadores que desenvolve atividades em céu aberto, através de revezamento de pessoas ou tarefas; Realizar pequenas pausas na sombra e tomar água potável; Realizar o fornecimento do EPI's e garantir o uso por parte de todos os trabalhadores.	Camisa Manga Longa com proteção UV Boné Tipo Árabe Protetor Solar Bota de Segurança	Exaustão, desidratação e insolação; Câncer de pele; Dermatoses.	Moderadamente Exposto	Moderado	Baixo	



Município de Juína
 Travessa Emmanuel, nº 33, Centro, Juína - MT, CEP 78.320-000
 15.359.201/0001-57
 sst@juina.mt.gov.br



Físico	VIBRAÇÃO - Local: Mão/Braço	Habitual / Intermitente	Uso de equipamentos na execução do serviço.	Realizar manutenção preventiva e corretiva nos equipamentos.	Não há	Alterações no organismo, lesões na coluna e rins, cansaço visual, redução da nitidez da visão e cansaço físico.	Moderadamente Exposto	Moderado	Baixo
Biológico	Biológico: Trabalhos ou operações, em contato permanente com lixo urbano (coleta e industrialização).	Habitual / Intermitente	Coleta e industrialização do lixo.	Informar os trabalhadores de maneira apropriada e suficiente sobre os riscos ambientais que possam originar-se nos locais de trabalho e sobre os meios disponíveis para prevenir ou limitar tais riscos. Realizar o fornecimento do EPI's e garantir o uso por parte de todos os trabalhadores.	Bota de PVC/Luva de PVC/Máscara Descartável	Cortes, escoriações, infecções, doenças.	Moderadamente Exposto	Significativo	Médio
Acidentes	Outros	Habitual / Intermitente	Incidentes e/ou acidentes ocasionados no ambiente de trabalho.	Não há	Não há	Lesões, escoriações, fraturas, amputações e morte;	Moderadamente Exposto	Moderado	Baixo
Ergonômico	Exigência de flexões de coluna vertebral frequentes	Habitual / Permanente	Realizar flexão da coluna durante a realização das atividades.	Realizar a elaboração da AET - Análise Ergonômica do Trabalho; Realizar alternância de postura; Incluir ginástica laboral;	Não há	Comprometimento neuromuscular, e/ou osteoarticular, e/ou circulatório e/ou osteomuscular	Moderadamente Exposto	Moderado	Baixo
Ergonômico	Frequente deslocamento a pé durante a jornada de trabalho	Habitual / Permanente	Postura de pé por longos períodos ao realizar a limpeza do ambiente.	Realizar a elaboração da AET - Análise Ergonômica do Trabalho; realizar alternância de postura; incluir ginástica laboral; realizar sobre ergonomia.	Não há	Problemas vasculares e musculares, cansaço físico e hipertensão arterial.	Moderadamente Exposto	Moderado	Baixo



Município de Juína
Travessa Emmanuel, nº 33, Centro, Juína - MT, CEP 78.320-000
15.359.201/0001-57
sst@juina.mt.gov.br



Químico	Produtos de Limpeza	Domissanitários	Habitual / Permanente	Produtos de limpeza.	Realizar o fornecimento do EPI's e garantir o uso por parte de todos os trabalhadores.	Luva de PVC / Bota de PVC	Irritação da pele e olhos; Irritação do trato respiratório; Dermatites.	Moderadamente Exposto	Moderado	Baixo
---------	---------------------	-----------------	-----------------------	----------------------	--	---------------------------	---	-----------------------	----------	-------

Ausência de Riscos Ocupacionais Específicos

(F) Físico / (Q) Químico / (B) Biológico / (A) Acidente



Município de Juína
 Travessa Emmanuel, nº 33, Centro, Juína - MT, CEP 78.320-000
 15.359.201/0001-57
 sst@juina.mt.gov.br



10.6.12 CEDIDOS

10.6.12.1 Técnico em transporte

ETAPA DE RECONHECIMENTO E IDENTIFICAÇÃO DE RISCOS									
Sector	SECRETARIA MUNICIPAL DE EDUCAÇÃO	Função	Técnico em transporte	CBO	7824-10				
Posição de Trabalho	CEDIDOS			Quant. Expostos	2				
Descrição do Ambiente de Trabalho									
Descrição: Secretaria de Educação e Cultura: Prédio construído em alvenaria, cobertura com telha de fibrocimento, piso em cerâmica, forro de PVC e madeira, iluminação natural (portas e janelas) e artificial (lâmpadas fluorescentes), ventilação natural (portas e Janelas) e artificial (ar condicionado). Equipamentos utilizados: Impressoras, mesas, cadeiras, armários, material de escritório em geral.									
Atividades Desenvolvidas		Conduz veículo motorizado, obedecendo a sinalização e aos limites de velocidade indicada, vistoria o veículo diariamente, antes e após sua utilização, manter o veículo em perfeitas condições de funcionamento, zelando pela sua conservação, transportar alunos da rede pública, garantindo a segurança dos mesmos, observar e controlar os períodos de revisão e manutenção recomendados preventivamente, realizar anotações, segundo as normas estabelecidas e orientações recebidas, da quilometragem, viagens realizadas, objetos ou pessoas transportadas, itinerários percorridos, além de outros ocorrências, a fim de manter a boa organização controle, recolhe o veículo à garagem ou local destinado a esse fim, ao término da jornada de trabalho, deixando o corretamente estacionado e fechado, executar outras tarefas correlatas.							
Inventário do Reconhecimento de Riscos Ocupacionais									
Tipo	Fator de Risco	Exposição	Fonte Geradora	Medidas de Controle (Existente)	Medidas de Controle EPI (Existente)	Comprometimento Saúde	METODOLOGIA		
							Exposição	Consequência	Classificação
Físico	RUÍDO	Habitual / Permanente	Máquinas e equipamentos presentes no processo produtivo.	Realizar o fornecimento do EPI's e garantir o uso por parte de todos os trabalhadores.	Protetor auricular tipo plug	PAINPSE (Perda auditiva induzida por níveis de pressão sonora elevados).	Moderadamente Exposto	Moderado	Baixo
Físico	VIBRAÇÃO - Local: Mão/Braço	Habitual / Intermitente	Uso de equipamentos na execução do serviço.	Realizar manutenção preventiva e corretiva nos equipamentos.	Não há	Alterações no organismo, lesões na coluna e rins, cansaço visual, redução da nitidez da visão e cansaço físico.	Moderadamente Exposto	Moderado	Baixo
Acidentes	Condução de veículos de qualquer natureza em vias públicas	Habitual / Permanente	Condução de veículos de qualquer natureza.	CHN - Carteira Nacional de Habilitação; Realizar manutenção preventiva e corretiva dos veículos.	Não há	Lesões, escoriações, fraturas, amputações e morte;	Moderadamente Exposto	Moderado	Baixo
Acidentes	Outros	Habitual / Intermitente	Incidentes e/ou acidentes ocasionados no ambiente de trabalho.	Não há	Não há	Lesões, escoriações, fraturas, amputações e morte;	Moderadamente Exposto	Moderado	Baixo



Município de Juína
Travessa Emmanuel, nº 33, Centro, Juína - MT, CEP 78.320-000
15.359.201/0001-57
sst@juina.mt.gov.br



Ergonômico	Exigência de postura inadequada	Habitual Permanente	/ Mobiliário inadequado	Realizar a elaboração da AET - Análise Ergonômica do Trabalho; Realizar alternância de postura; Incluir ginástica laboral;	Não há	Comprometimento neuromuscular, e/ou osteoarticular, e/ou circulatório e/ou osteomuscular	Moderadamente Exposto	Moderado	Baixo
Ergonômico	Postura sentada por longos períodos	Habitual Permanente	/ Postura sentada por longos períodos em decorrência do trabalho em escritório.	Realizar a elaboração da AET - Análise Ergonômica do Trabalho; Realizar alternância de postura; Incluir ginástica laboral;	Não há	LER, DORT, dorsalgias, transtornos nas articulações, problemas cardiovasculares, má digestão, redução nos níveis de irrigação no cérebro.	Moderadamente Exposto	Moderado	Baixo

Ausência de Riscos Ocupacionais Específicos

(F) Físico / (Q) Químico / (B) Biológico



Município de Juína
 Travessa Emmanuel, nº 33, Centro, Juína - MT, CEP 78.320-000
 15.359.201/0001-57
 sst@juina.mt.gov.br



10.6.13 CEI LUIZ FELIPE

10.6.13.1 Auxiliar pedagógico da educação infantil

ETAPA DE RECONHECIMENTO E IDENTIFICAÇÃO DE RISCOS										
Setor	SECRETARIA MUNICIPAL DE EDUCAÇÃO	Função	Auxiliar pedagógico da educação infantil				CBO	3311-10		
Posição de Trabalho	CEI LUIZ FELIPE					Quant. Expostos	18			
Descrição do Ambiente de Trabalho										
Descrição: Secretaria de Educação e Cultura: Prédio construído em alvenaria, cobertura com telha de fibrocimento, piso em cerâmica, forro de PVC e madeira, iluminação natural (portas e janelas) e artificial (lâmpadas fluorescentes), ventilação natural (portas e Janelas) e artificial (ar condicionado). Equipamentos utilizados: Impressoras, mesas, cadeiras, armários, material de escritório em geral.										
Atividades Desenvolvidas		Realiza a higienização das crianças, banho, escovação dentária, troca de fraldas, auxilia a professora em salas de aula, no pátio e no parque. Auxilia as crianças na alimentação, zela das crianças durante o período de soninho, acompanha as crianças em suas atividades, monitorando a segurança dos mesmos.								
Inventário do Reconhecimento de Riscos Ocupacionais										
Tipo	Fator de Risco	Exposição	Fonte Geradora	Medidas de Controle (Existente)	Medidas de Controle EPI (Existente)	Comprometimento Saúde	METODOLOGIA			
							Exposição	Consequência	Classificação	
Ergonômico	Exigência de postura inadequada	Habitual / Permanente	Mobiliário inadequado	Realizar a elaboração da AET - Análise Ergonômica do Trabalho; Realizar alternância de postura; Incluir ginástica laboral;	Não há	Comprometimento neuromuscular, e/ou osteoarticular, e/ou circulatório e/ou osteomuscular	Moderadamente Exposto	Moderado	Baixo	
Ergonômico	Postura sentada por longos períodos	Habitual / Permanente	Postura sentada por longos períodos em decorrência do trabalho em escritório.	Realizar a elaboração da AET - Análise Ergonômica do Trabalho; Realizar alternância de postura; Incluir ginástica laboral;	Não há	LER, DORT, dorsalgias, transtornos nas articulações, problemas cardiovasculares, má digestão, redução nos níveis de irrigação no cérebro.	Moderadamente Exposto	Moderado	Baixo	
Biológico	Agentes biológicos infecciosos e infectocontagiosos	Habitual / Permanente	Higienização dos alunos	Realizar o fornecimento do EPI's e garantir o uso por parte de todos os trabalhadores.	Não há	Doenças infecciosas, infectocontagiosas e parasitárias.	Moderadamente Exposto	Moderado	Baixo	
Ausência de Riscos Ocupacionais Específicos										
(F) Físico / (Q) Químico / (B) Biológico / (A) Acidente										



Município de Juína
 Travessa Emmanuel, nº 33, Centro, Juína - MT, CEP 78.320-000
 15.359.201/0001-57
 sst@juina.mt.gov.br



10.6.13.2 Professor (a)

ETAPA DE RECONHECIMENTO E IDENTIFICAÇÃO DE RISCOS									
Setor	SECRETARIA MUNICIPAL DE EDUCAÇÃO		Função	Professor (a)			CBO	2321-10	
Posição de Trabalho	CEI LUIZ FELIPE					Quant. Expostos	30		
Descrição do Ambiente de Trabalho									
Descrição: Secretaria de Educação e Cultura: Prédio construído em alvenaria, cobertura com telha de fibrocimento, piso em cerâmica, forro de PVC e madeira, iluminação natural (portas e janelas) e artificial (lâmpadas fluorescentes), ventilação natural (portas e Janelas) e artificial (ar condicionado). Equipamentos utilizados: Impressoras, mesas, cadeiras, armários, material de escritório em geral.									
Atividades Desenvolvidas	Ministra aulas das matérias básicas ou específicas, elabora o plano de aula, selecionando o assunto e determinando a metodologia, com base nos objetivos fixados para melhor rendimento do ensino, seleciona ou confecciona o material didático a ser utilizados, elabora e aplica testes, provas e outros métodos usuais de avaliação, baseando se nas atividades desenvolvidas e na atividade média da classe, para verificar o aproveitamento dos alunos e constatar a eficácia dos métodos adotados, elaboram fichas cumulativas, boletins de controle e relatórios, apoiando na observação do comportamento e desempenho dos alunos e anotando atividades efetuadas, métodos empregados e os problemas surgidos, para manter um registro que permita dar informações ao serviço de orientações pedagógico, visando a solução dos problemas e tomada de iniciativas.								
Inventário do Reconhecimento de Riscos Ocupacionais									
Tipo	Fator de Risco	Exposição	Fonte Geradora	Medidas de Controle (Existente)	Medidas de Controle EPI (Existente)	Comprometimento Saúde	METODOLOGIA		
							Exposição	Consequência	Classificação
Ergonômico	Exigência de postura inadequada	Habitual / Permanente	Mobiliário inadequado	Realizar a elaboração da AET - Análise Ergonômica do Trabalho; Realizar alternância de postura; Incluir ginástica laboral;	Não há	Comprometimento neuromuscular, e/ou osteoarticular, e/ou circulatório e/ou osteomuscular	Moderadamente Exposto	Moderado	Baixo
Ergonômico	Frequente deslocamento a pé durante a jornada de trabalho	N/A	Postura de pé por longos períodos ao realizar as atividades de soldador.	Realizar a elaboração da AET - Análise Ergonômica do Trabalho; realizar alternância de postura; incluir ginástica laboral; realizar palestra sobre ergonomia.	Não há	Problemas vasculares e musculares, cansaço físico e hipertensão arterial.	Moderadamente Exposto	Moderado	Baixo
Ausência de Riscos Ocupacionais Específicos									
(F) Físico / (Q) Químico / (B) Biológico / (A) Acidente									



Município de Juína
 Travessa Emmanuel, nº 33, Centro, Juína - MT, CEP 78.320-000
 15.359.201/0001-57
 sst@juina.mt.gov.br



10.6.13.3 Técnico de alimentação escolar

ETAPA DE RECONHECIMENTO E IDENTIFICAÇÃO DE RISCOS										
Setor	SECRETARIA MUNICIPAL DE EDUCAÇÃO		Função	Técnico de alimentação escolar				CBO	3252-05	
Posição de Trabalho	CEI LUIZ FELIPE						Quant. Expostos	4		
Descrição do Ambiente de Trabalho										
Descrição: Secretaria de Educação e Cultura: Prédio construído em alvenaria, cobertura com telha de fibrocimento, piso em cerâmica, forro de PVC e madeira, iluminação natural (portas e janelas) e artificial (lâmpadas fluorescentes), ventilação natural (portas e Janelas) e artificial (ar condicionado). Equipamentos utilizados: Impressoras, mesas, cadeiras, armários, material de escritório em geral.										
Atividades Desenvolvidas		Executa diversas tarefas relacionadas com a preparação de alimentos, como lavar e descascar verduras e legumes, limpar e cortar carnes e peixes e desempenhar outros serviços auxiliares referentes ao preparo de alimentos. Distribui refeições e atende aos programas alimentares executados pela unidade escolar, bem como executa serviços de limpeza e arrumação da sua área de trabalho.								
Inventário do Reconhecimento de Riscos Ocupacionais										
Tipo	Fator de Risco	Exposição	Fonte Geradora	Medidas de Controle (Existente)	Medidas de Controle EPC (Existente)	Medidas de Controle EPI (Existente)	Comprometimento Saúde	METODOLOGIA		
								Exposição	Consequência	Classificação
Físico	Calor	Habitual / Permanente	Fogões e fornos.	Limitar o tempo de exposição dos trabalhadores que desenvolve atividades; Realizar pequenas pausas e tomar água potável. Realizar o fornecimento do EPI's e garantir o uso por parte de todos os trabalhadores.	Não há	Não há	Exaustão, desidratação, cansaço.	Muito Exposto	Moderado	Médio
Acidentes	Queda no piso escorregadio ou molhado.	Habitual / Permanente	Realizar limpeza e higienização do piso	Colocar avisos de piso molhado e/ou remover substâncias derramadas e/ou instalar mecanismos antiderrapantes. Realizar o fornecimento do EPI's e garantir o uso por parte de todos os trabalhadores.	Placa sinalizadora	Bota de PVC	Lesões, escoriações e fraturas.	Moderadamente Exposto	Moderado	Baixo



Município de Juína
 Travessa Emmanuel, nº 33, Centro, Juína - MT, CEP 78.320-000
 15.359.201/0001-57
 sst@juina.mt.gov.br



Acidentes	Queimadura por manipulação de recipientes (painéis, formas) utilizadas no preparo de alimentos.	Habitual / Intermitente	Queimadura por manipulação de recipientes e chapas utilizadas no preparo de alimentos.	Não há	Não há	Não há	Queimaduras de 1º, 2º e 3º	Moderadamente e Exposto	Moderado	Baixo
Ergonômico	Exigência de flexões de coluna vertebral frequentes	Habitual / Permanente	Realizar flexão da coluna durante a realização das atividades.	Realizar a elaboração da AET - Análise Ergonômica do Trabalho; Realizar alternância de postura; Incluir ginástica laboral;	Não há	Não há	Comprometimento neuromuscular, e/ou osteoarticular, e/ou circulatório e/ou osteomuscular	Moderadamente e Exposto	Moderado	Baixo
Ergonômico	Frequente deslocamento a pé durante a jornada de trabalho	Habitual / Permanente	Postura de pé por longos períodos ao realizar a limpeza do ambiente.	Realizar a elaboração da AET - Análise Ergonômica do Trabalho; realizar alternância de postura; incluir ginástica laboral; realizar palestra sobre ergonomia.	Não há	Não há	Problemas vasculares e musculares, cansaço físico e hipertensão arterial.	Moderadamente e Exposto	Moderado	Baixo
Ergonômico	Levantamento e transporte manual de peso	Habitual / Intermitente	Manuseio de painéis e alimentos.	Realizar a elaboração da AET - Análise Ergonômica do Trabalho; realizar alternância de postura; incluir ginástica laboral; realizar palestra sobre ergonomia.	Não há	Não há	LER/DORT, cansaço físico, dores musculares, hipertensão arterial, alteração	Moderadamente e Exposto	Moderado	Baixo
Químico	Produtos de Limpeza Domissanitários	Habitual / Permanente	Produtos de limpeza.	Realizar o fornecimento do EPI's e garantir o uso por parte de todos os trabalhadores.	Não há	Luva de PVC / Bota de PVC	Irritação da pele e olhos; Irritação do trato respiratório; Dermatites.	Moderadamente e Exposto	Moderado	Baixo



Município de Juína
 Travessa Emmanuel, nº 33, Centro, Juína - MT, CEP 78.320-000
 15.359.201/0001-57
 sst@juina.mt.gov.br



10.6.13.4 Técnico de gestão escolar

ETAPA DE RECONHECIMENTO E IDENTIFICAÇÃO DE RISCOS									
Setor	SECRETARIA MUNICIPAL DE EDUCAÇÃO		Função	Técnico de gestão escolar			CBO	4110-10	
Posição de Trabalho	CEI LUIZ FELIPE					Quant. Expostos	1		
Descrição do Ambiente de Trabalho									
Descrição: Secretaria de Educação e Cultura: Prédio construído em alvenaria, cobertura com telha de fibrocimento, piso em cerâmica, forro de PVC e madeira, iluminação natural (portas e janelas) e artificial (lâmpadas fluorescentes), ventilação natural (portas e Janelas) e artificial (ar condicionado). Equipamentos utilizados: Impressoras, mesas, cadeiras, armários, material de escritório em geral.									
Atividades Desenvolvidas	Planeja e avalia atividades educacionais, coordena atividades administrativas e pedagógicas, participa do planejamento estratégico da instituição e interage com a comunidade e com o setor público, responsável pelas documentações da escola. Desempenha outras tarefas compatíveis com suas atribuições, bem como desempenha outras atribuições correlatas e comuns a secretaria.								
Inventário do Reconhecimento de Riscos Ocupacionais									
Tipo	Fator de Risco	Exposição	Fonte Geradora	Medidas de Controle (Existente)	Medidas de Controle EPI (Existente)	Comprometimento Saúde	METODOLOGIA		
							Exposição	Consequência	Classificação
Ergonômico	Exigência de postura inadequada	Habitual / Permanente	Mobiliário inadequado	Realizar a elaboração da AET - Análise Ergonômica do Trabalho; Realizar alternância de postura; Incluir ginástica laboral;	Não há	Comprometimento neuromuscular, e/ou osteoarticular, e/ou circulatório e/ou osteomuscular	Moderadamente Exposto	Moderado	Baixo
Ergonômico	Postura sentada por longos períodos	Habitual / Permanente	Postura sentada por longos períodos em decorrência do trabalho em escritório.	Realizar a elaboração da AET - Análise Ergonômica do Trabalho; Realizar alternância de postura; Incluir ginástica laboral;	Não há	LER, DORT, dorsalgias, transtornos nas articulações, problemas cardiovasculares, má digestão, redução nos níveis de irrigação no cérebro.	Moderadamente Exposto	Moderado	Baixo
Ausência de Riscos Ocupacionais Específicos									
(F) Físico / (Q) Químico / (B) Biológico / (A) Acidente									



Município de Juína
 Travessa Emmanuel, nº 33, Centro, Juína - MT, CEP 78.320-000
 15.359.201/0001-57
 sst@juina.mt.gov.br



10.6.13.5 Técnico de infraestrutura mat. e ambiental

ETAPA DE RECONHECIMENTO E IDENTIFICAÇÃO DE RISCOS										
Setor	SECRETARIA MUNICIPAL DE EDUCAÇÃO	Função	Técnico de infraestrutura mat. e ambiental				CBO	5173-30		
Posição de Trabalho	CEI LUIZ FELIPE					Quant. Expostos	1			
Descrição do Ambiente de Trabalho										
Descrição: Secretaria de Educação e Cultura: Prédio construído em alvenaria, cobertura com telha de fibrocimento, piso em cerâmica, forro de PVC e madeira, iluminação natural (portas e janelas) e artificial (lâmpadas fluorescentes), ventilação natural (portas e Janelas) e artificial (ar condicionado). Equipamentos utilizados: Impressoras, mesas, cadeiras, armários, material de escritório em geral.										
Atividades Desenvolvidas		Realiza a limpeza e a conservação das instalações e equipamentos dos prédios onde funciona a unidade escolar, escolas, creche, SECRETARIA MUNICIPAL DE EDUCAÇÃO, biblioteca, executar eventuais mandados e desempenha outras tarefas compatíveis com suas atribuições, bem como desempenha outras atribuições correlatas e comuns a secretaria.								
Inventário do Reconhecimento de Riscos Ocupacionais										
Tipo	Fator de Risco	Exposição	Fonte Geradora	Medidas de Controle (Existente)	Medidas de Controle EPI (Existente)	Comprometimento Saúde	METODOLOGIA			
							Exposição	Consequência	Classificação	
Físico	RADIAÇÕES NÃO IONIZANTES - Radiação ultravioleta, exceto radiação na faixa 400 a 320 nm (Luz Negra)	Habitual / Permanente	Atividades desenvolvidas a céu aberto.	Limitar o tempo de exposição dos trabalhadores que desenvolve atividades em céu aberto, através de revezamento de pessoas ou tarefas; Realizar pequenas pausas na sombra e tomar água potável; Realizar o fornecimento do EPI's e garantir o uso por parte de todos os trabalhadores.	Camisa Manga Longa com proteção UV Boné Tipo Árabe Protetor Solar Bota de Segurança	Exaustão, desidratação e insolação; Câncer de pele; Dermatoses.	Moderadamente Exposto	Moderado	Baixo	
Acidentes	Outros	Habitual / Intermitente	Incidentes e/ou acidentes ocasionados no ambiente de trabalho.	Não há	Não há	Lesões, escoriações, fraturas, amputações e morte;	Moderadamente Exposto	Moderado	Baixo	
Ergonômico	Exigência de flexões de coluna vertebral frequentes	Habitual / Permanente	Realizar flexão da coluna durante a realização das atividades.	Realizar a elaboração da AET - Análise Ergonômica do Trabalho; Realizar alternância de postura; Incluir ginástica laboral;	Não há	Comprometimento neuromuscular, e/ou osteoarticular, e/ou circulatório e/ou osteomuscular	Moderadamente Exposto	Moderado	Baixo	

Este documento foi assinado eletronicamente e/ou digitalmente em conformidade com a MP 2.200-2/2001. Acesse <https://blue.juina.mt.gov.br/portal/prefjuinam#/assinatura> e informe o código bc8a602e-4e95-414a-ae6e-a72a04feddb6, ou leia o QRCode ao lado para validar as assinaturas.



Município de Juína
Travessa Emmanuel, nº 33, Centro, Juína - MT, CEP 78.320-000
15.359.201/0001-57
sst@juina.mt.gov.br



Ergonômico	Frequente deslocamento a pé durante a jornada de trabalho	Habitual / Permanente	Postura de pé por longos períodos ao realizar a limpeza do ambiente.	Realizar a elaboração da AET - Análise Ergonômica do Trabalho; realizar alternância de postura; incluir ginástica laboral; realizar palestra sobre ergonomia.	Não há	Problemas vasculares e musculares, cansaço físico e hipertensão arterial.	Moderadamente Exposto	Moderado	Baixo
------------	---	-----------------------	--	---	--------	---	-----------------------	----------	-------

Ausência de Riscos Ocupacionais Específicos

(B) Biológico



Município de Juína
 Travessa Emmanuel, nº 33, Centro, Juína - MT, CEP 78.320-000
 15.359.201/0001-57
 sst@juina.mt.gov.br



10.6.13.6 Técnico de manutenção e infraestrutura

ETAPA DE RECONHECIMENTO E IDENTIFICAÇÃO DE RISCOS										
Setor	SECRETARIA MUNICIPAL DE EDUCAÇÃO	Função	Técnico de manutenção e infraestrutura				CBO	5142-25		
Posição de Trabalho	CEI LUIZ FELIPE					Quant. Expostos	3			
Descrição do Ambiente de Trabalho										
Descrição: Secretaria de Educação e Cultura: Prédio construído em alvenaria, cobertura com telha de fibrocimento, piso em cerâmica, forro de PVC e madeira, iluminação natural (portas e janelas) e artificial (lâmpadas fluorescentes), ventilação natural (portas e Janelas) e artificial (ar condicionado). Equipamentos utilizados: Impressoras, mesas, cadeiras, armários, material de escritório em geral.										
Atividades Desenvolvidas	Responsável por fazer a higienização da frota de ônibus, utilizando produtos para lavagem automotiva tais como solupan e intercap sobre pressão, limpa e enxuga os veículos. Desempenha outras tarefas compatíveis com suas atribuições, bem como desempenha outras atribuições correlatas e comuns a secretaria.									
Inventário do Reconhecimento de Riscos Ocupacionais										
Tipo	Fator de Risco	Exposição	Fonte Geradora	Medidas de Controle (Existente)	Medidas de Controle EPI (Existente)	Comprometimento Saúde	METODOLOGIA			
							Exposição	Consequência	Classificação	
Físico	RUÍDO	Habitual / Permanente	Máquinas e equipamentos presentes no processo produtivo.	Realizar o fornecimento do EPI's e garantir o uso por parte de todos os trabalhadores.	Protetor auricular tipo plug	PAINPSE (Perda auditiva induzida por níveis de pressão sonora elevados).	Moderadamente Exposto	Moderado	Baixo	
Físico	RADIAÇÕES NÃO IONIZANTES - Radiação ultravioleta, exceto radiação na faixa 400 a 320 nm (Luz Negra)	Habitual / Permanente	Atividades desenvolvidas a céu aberto.	Limitar o tempo de exposição dos trabalhadores que desenvolve atividades em céu aberto, através de revezamento de pessoas ou tarefas; Realizar pequenas pausas na sombra e tomar água potável; Realizar o fornecimento do EPI's e garantir o uso por parte de todos os trabalhadores.	Camisa Manga Longa com proteção UV Boné Tipo Árabe Protetor Solar Bota de Segurança	Exaustão, desidratação e insolação; Câncer de pele; Dermatoses.	Moderadamente Exposto	Moderado	Baixo	



Município de Juína
 Travessa Emmanuel, nº 33, Centro, Juína - MT, CEP 78.320-000
 15.359.201/0001-57
 sst@juina.mt.gov.br



Físico	VIBRAÇÃO - Local: Mão/Braço	Habitual / Intermitente	Uso de equipamentos na execução do serviço.	Realizar manutenção preventiva e corretiva nos equipamentos.	Não há	Alterações no organismo, lesões na coluna e rins, cansaço visual, redução da nitidez da visão e cansaço físico.	Moderadamente Exposto	Moderado	Baixo
Biológico	Biológico: Trabalhos ou operações, em contato permanente com lixo urbano (coleta e industrialização).	Habitual / Intermitente	Coleta e industrialização do lixo.	Informar os trabalhadores de maneira apropriada e suficiente sobre os riscos ambientais que possam originar-se nos locais de trabalho e sobre os meios disponíveis para prevenir ou limitar tais riscos. Realizar o fornecimento do EPI's e garantir o uso por parte de todos os trabalhadores.	Bota de PVC/Luva de PVC/Máscara Descartável	Cortes, escoriações, infecções, doenças.	Moderadamente Exposto	Significativo	Médio
Acidentes	Outros	Habitual / Intermitente	Incidentes e/ou acidentes ocasionados no ambiente de trabalho.	Não há	Não há	Lesões, escoriações, fraturas, amputações e morte;	Moderadamente Exposto	Moderado	Baixo
Ergonômico	Exigência de flexões de coluna vertebral frequentes	Habitual / Permanente	Realizar flexão da coluna durante a realização das atividades.	Realizar a elaboração da AET - Análise Ergonômica do Trabalho; Realizar alternância de postura; Incluir ginástica laboral;	Não há	Comprometimento neuromuscular, e/ou osteoarticular, e/ou circulatório e/ou osteomuscular	Moderadamente Exposto	Moderado	Baixo
Ergonômico	Frequente deslocamento a pé durante a jornada de trabalho	Habitual / Permanente	Postura de pé por longos períodos ao realizar a limpeza do ambiente.	Realizar a elaboração da AET - Análise Ergonômica do Trabalho; realizar alternância de postura; incluir ginástica laboral; realizar sobre ergonomia.	Não há	Problemas vasculares e musculares, cansaço físico e hipertensão arterial.	Moderadamente Exposto	Moderado	Baixo



Município de Juína
Travessa Emmanuel, nº 33, Centro, Juína - MT, CEP 78.320-000
15.359.201/0001-57
sst@juina.mt.gov.br



Químico	Produtos de Limpeza	Domissanitários	Habitual / Permanente	Produtos de limpeza.	Realizar o fornecimento do EPI's e garantir o uso por parte de todos os trabalhadores.	Luva de PVC / Bota de PVC	Irritação da pele e olhos; Irritação do trato respiratório; Dermatites.	Moderadamente Exposto	Moderado	Baixo
---------	---------------------	-----------------	-----------------------	----------------------	--	---------------------------	---	-----------------------	----------	-------

Ausência de Riscos Ocupacionais Específicos

(F) Físico / (Q) Químico / (B) Biológico / (A) Acidente



Município de Juína
 Travessa Emmanuel, nº 33, Centro, Juína - MT, CEP 78.320-000
 15.359.201/0001-57
 sst@juina.mt.gov.br



10.6.14 DEPARTAMENTO DE CULTURA

10.6.14.1 Auxiliar de serviços gerais

ETAPA DE RECONHECIMENTO E IDENTIFICAÇÃO DE RISCOS										
Setor	SECRETARIA MUNICIPAL DE EDUCAÇÃO		Função	Auxiliar de serviços gerais				CBO	5142-25	
Posição de Trabalho	DEPARTAMENTO DE CULTURA						Quant. Expostos	1		
Descrição do Ambiente de Trabalho										
Descrição: Secretaria de Educação e Cultura: Prédio construído em alvenaria, cobertura com telha de fibrocimento, piso em cerâmica, forro de PVC e madeira, iluminação natural (portas e janelas) e artificial (lâmpadas fluorescentes), ventilação natural (portas e Janelas) e artificial (ar condicionado). Equipamentos utilizados: Impressoras, mesas, cadeiras, armários, material de escritório em geral.										
Atividades Desenvolvidas		Realiza a limpeza e a conservação das instalações e equipamentos dos prédios onde funciona a unidade escolar, escolas, creche, secretaria municipal de educação, biblioteca, executa eventuais mandados, e tarefas correlatas.								
Inventário do Reconhecimento de Riscos Ocupacionais										
Tipo	Fator de Risco	Exposição	Fonte Geradora	Medidas de Controle (Existente)	Medidas de Controle EPC (Existente)	Medidas de Controle EPI (Existente)	Comprometimento Saúde	METODOLOGIA		
								Exposição	Consequência	Classificação
Acidentes	Queda no piso escorregadio ou molhado.	Habitual / Permanente	Realizar limpeza e higienização do piso	Colocar avisos de piso molhado e/ou remover substâncias derramadas e/ou instalar mecanismos antiderrapantes. Realizar o fornecimento do EPI's e garantir o uso por parte de todos os trabalhadores.	Placa sinalizadora	Bota de PVC	Lesões, escoriações e fraturas.	Moderadamente Exposto	Moderado	Baixo
Ergonômico	Exigência de flexões de coluna vertebral frequentes	Habitual / Permanente	Realizar flexão da coluna durante a limpeza e higienização do ambiente.	Realizar a elaboração da AET - Análise Ergonômica do Trabalho; Realizar alternância de postura; Incluir ginástica laboral;	Não há	Não há	Comprometimento neuromuscular, e/ou osteoarticular, e/ou circulatório e/ou osteomuscular	Moderadamente Exposto	Moderado	Baixo



Município de Juína
 Travessa Emmanuel, nº 33, Centro, Juína - MT, CEP 78.320-000
 15.359.201/0001-57
 sst@juina.mt.gov.br



Ergonômico	Frequente deslocamento a pé durante a jornada de trabalho	Habitual / Permanente	Postura de pé por longos períodos ao realizar a limpeza do ambiente.	Realizar a elaboração da AET - Análise Ergonômica do Trabalho; realizar alternância de postura; incluir ginástica laboral; realizar palestra sobre ergonomia.	Não há	Não há	Problemas vasculares e musculares, cansaço físico e hipertensão arterial.	Moderadamente Exposto	Moderado	Baixo
Biológico	Contato com microrganismos	Habitual / Permanente	Limpeza de ambientes, sanitários e retirada de lixos	Realizar o fornecimento do EPI's e garantir o uso por parte de todos os trabalhadores.	Não há	Luva de PVC / Bota de PVC	Doenças infectocontagiosas.	Moderadamente Exposto	Moderado	Baixo
Químico	Produtos de Limpeza Domissanitários	Habitual / Permanente	Produtos de limpeza.	Realizar o fornecimento do EPI's e garantir o uso por parte de todos os trabalhadores.	Não há	Luva de PVC / Bota de PVC	Irritação da pele e olhos; Irritação do trato respiratório; Dermatites.	Moderadamente Exposto	Moderado	Baixo

Ausência de Riscos Ocupacionais Específicos

(F) Físico



Município de Juína
 Travessa Emmanuel, nº 33, Centro, Juína - MT, CEP 78.320-000
 15.359.201/0001-57
 sst@juina.mt.gov.br



10.6.14.2 Auxiliar pedagógico da educação infantil

ETAPA DE RECONHECIMENTO E IDENTIFICAÇÃO DE RISCOS										
Setor	SECRETARIA MUNICIPAL DE EDUCAÇÃO		Função	Auxiliar pedagógico da educação infantil			CBO	3311-10		
Posição de Trabalho	DEPARTAMENTO DE CULTURA					Quant. Expostos	1			
Descrição do Ambiente de Trabalho										
Descrição: Secretaria de Educação e Cultura: Prédio construído em alvenaria, cobertura com telha de fibrocimento, piso em cerâmica, forro de PVC e madeira, iluminação natural (portas e janelas) e artificial (lâmpadas fluorescentes), ventilação natural (portas e Janelas) e artificial (ar condicionado). Equipamentos utilizados: Impressoras, mesas, cadeiras, armários, material de escritório em geral.										
Atividades Desenvolvidas		Realiza a higienização das crianças, banho, escovação dentária, troca de fraldas, auxilia a professora em salas de aula, no pátio e no parque. Auxilia as crianças na alimentação, zela das crianças durante o período de soninho, acompanha as crianças em suas atividades, monitorando a segurança dos mesmos.								
Inventário do Reconhecimento de Riscos Ocupacionais										
Tipo	Fator de Risco	Exposição	Fonte Geradora	Medidas de Controle (Existente)	Medidas de Controle EPI (Existente)	Comprometimento Saúde	METODOLOGIA			
							Exposição	Consequência	Classificação	
Ergonômico	Exigência de postura inadequada	Habitual / Permanente	Mobiliário inadequado	Realizar a elaboração da AET - Análise Ergonômica do Trabalho; Realizar alternância de postura; Incluir ginástica laboral;	Não há	Comprometimento neuromuscular, e/ou osteoarticular, e/ou circulatório e/ou osteomuscular	Moderadamente Exposto	Moderado	Baixo	
Ergonômico	Postura sentada por longos períodos	Habitual / Permanente	Postura sentada por longos períodos em decorrência do trabalho em escritório.	Realizar a elaboração da AET - Análise Ergonômica do Trabalho; Realizar alternância de postura; Incluir ginástica laboral;	Não há	LER, DORT, dorsalgias, transtornos nas articulações, problemas cardiovasculares, má digestão, redução nos níveis de irrigação no cérebro.	Moderadamente Exposto	Moderado	Baixo	
Biológico	Agentes biológicos infecciosos e infectocontagiosos	Habitual / Permanente	Higienização dos alunos	Realizar o fornecimento do EPI's e garantir o uso por parte de todos os trabalhadores.	Não há	Doenças infecciosas, infectocontagiosas e parasitárias.	Moderadamente Exposto	Moderado	Baixo	
Ausência de Riscos Ocupacionais Específicos										
(F) Físico / (Q) Químico / (B) Biológico / (A) Acidente										



Município de Juína
 Travessa Emmanuel, nº 33, Centro, Juína - MT, CEP 78.320-000
 15.359.201/0001-57
 sst@juina.mt.gov.br



10.6.14.3 Bibliotecário

ETAPA DE RECONHECIMENTO E IDENTIFICAÇÃO DE RISCOS										
Setor	SECRETARIA MUNICIPAL DE EDUCAÇÃO	Função	Bibliotecário				CBO	2612-05		
Posição de Trabalho	DEPARTAMENTO DE CULTURA					Quant. Expostos	1			
Descrição do Ambiente de Trabalho										
Descrição: Secretaria de Educação e Cultura: Prédio construído em alvenaria, cobertura com telha de fibrocimento, piso em cerâmica, forro de PVC e madeira, iluminação natural (portas e janelas) e artificial (lâmpadas fluorescentes), ventilação natural (portas e Janelas) e artificial (ar condicionado). Equipamentos utilizados: Impressoras, mesas, cadeiras, armários, material de escritório em geral.										
Atividades Desenvolvidas		Recebe, faz registro e cadastra livros, controla o fichário de requisição bibliográfica, acompanha seu andamento, prepara o acervo bibliográfico, atende aos usuários da biblioteca, presta informações a respeito do acervo da biblioteca da unidade escolar, retira e recoloca o acervo bibliográfico nas estantes, distribui os livros, folhetos ou periódicos e outras publicações aos alunos ou outros interessados, estipula o prazo do empréstimo dos livros e outras publicações, zela pela conservação do acervo bibliográfico e demais pertencentes da biblioteca. Recebe, ordena e controla correspondências, mantem em dia e em ordem os arquivos da biblioteca, fornece os elementos para relatórios dos dados referentes à biblioteca, relativos à catalogação, classificação e movimentação e executa outras atividades compatíveis com o cargo.								
Inventário do Reconhecimento de Riscos Ocupacionais										
Tipo	Fator de Risco	Exposição	Fonte Geradora	Medidas de Controle (Existente)	Medidas de Controle EPI (Existente)	Comprometimento Saúde	METODOLOGIA			
							Exposição	Consequência	Classificação	
Ergonômico	Exigência de postura inadequada	Habitual / Permanente	Mobiliário inadequado	Realizar a elaboração da AET - Análise Ergonômica do Trabalho; Realizar alternância de postura; Incluir ginástica laboral;	Não há	Comprometimento neuromuscular, e/ou osteoarticular, e/ou circulatório e/ou osteomuscular	Moderadamente Exposto	Moderado	Baixo	
Ergonômico	Postura sentada por longos períodos	Habitual / Permanente	Postura sentada por longos períodos em decorrência do trabalho em escritório.	Realizar a elaboração da AET - Análise Ergonômica do Trabalho; Realizar alternância de postura; Incluir ginástica laboral;	Não há	LER, DORT, dorsalgias, transtornos nas articulações, problemas cardiovasculares, má digestão, redução nos níveis de irrigação no cérebro.	Moderadamente Exposto	Moderado	Baixo	
Químico	Produtos de Limpeza Domissanitários	Habitual / Intermitente	Produtos de limpeza utilizados na limpeza de prateleiras e livros.	Realizar o fornecimento do EPI's e garantir o uso por parte de todos os trabalhadores.	Luva de PVC / Bota de PVC	Irritação da pele e olhos; Irritação do trato respiratório; Dermatites.	Moderadamente Exposto	Moderado	Baixo	
Ausência de Riscos Ocupacionais Específicos										
(F) Físico / (Q) Químico / (B) Biológico / (A) Acidente										



Município de Juína
 Travessa Emmanuel, nº 33, Centro, Juína - MT, CEP 78.320-000
 15.359.201/0001-57
 sst@juina.mt.gov.br



10.6.14.4 Coordenador a nível de cultura

ETAPA DE RECONHECIMENTO E IDENTIFICAÇÃO DE RISCOS										
Setor	SECRETARIA MUNICIPAL DE EDUCAÇÃO	Função	Coordenador a nível de cultura				CBO	4101-05		
Posição de Trabalho	DEPARTAMENTO DE CULTURA					Quant. Expostos	1			
Descrição do Ambiente de Trabalho										
Descrição: Secretaria de Educação e Cultura: Prédio construído em alvenaria, cobertura com telha de fibrocimento, piso em cerâmica, forro de PVC e madeira, iluminação natural (portas e janelas) e artificial (lâmpadas fluorescentes), ventilação natural (portas e Janelas) e artificial (ar condicionado). Equipamentos utilizados: Impressoras, mesas, cadeiras, armários, material de escritório em geral.										
Atividades Desenvolvidas	Coordena, supervisiona e controla o cumprimento das diretrizes delineadas pelo departamento de cultura, monitorando resultados e assessorando na consecução dos objetivos propostos. Desempenha outras tarefas compatíveis com suas atribuições, bem como desempenha outras atribuições correlatas e comuns a secretaria.									
Inventário do Reconhecimento de Riscos Ocupacionais										
Tipo	Fator de Risco	Exposição	Fonte Geradora	Medidas de Controle (Existente)	Medidas de Controle EPI (Existente)	Comprometimento Saúde	METODOLOGIA			
							Exposição	Consequência	Classificação	
Ergonômico	Exigência de postura inadequada	Habitual / Permanente	Mobiliário inadequado	Realizar a elaboração da AET - Análise Ergonômica do Trabalho; Realizar alternância de postura; Incluir ginástica laboral;	Não há	Comprometimento neuromuscular, e/ou osteoarticular, e/ou circulatório e/ou osteomuscular	Moderadamente Exposto	Moderado	Baixo	
Ergonômico	Postura sentada por longos períodos	Habitual / Permanente	Postura sentada por longos períodos em decorrência do trabalho em escritório.	Realizar a elaboração da AET - Análise Ergonômica do Trabalho; Realizar alternância de postura; Incluir ginástica laboral;	Não há	LER, DORT, dorsalgias, transtornos nas articulações, problemas cardiovasculares, má digestão, redução nos níveis de irrigação no cérebro.	Moderadamente Exposto	Moderado	Baixo	
Ausência de Riscos Ocupacionais Específicos										
(F) Físico / (Q) Químico / (B) Biológico / (A) Acidente										



Município de Juína
 Travessa Emmanuel, nº 33, Centro, Juína - MT, CEP 78.320-000
 15.359.201/0001-57
 sst@juina.mt.gov.br



10.6.14.5 Secretário adjunto de cultura

ETAPA DE RECONHECIMENTO E IDENTIFICAÇÃO DE RISCOS									
Setor	SECRETARIA MUNICIPAL DE EDUCAÇÃO		Função	Secretário adjunto de cultura			CBO	1421-05	
Posição de Trabalho	DEPARTAMENTO DE CULTURA					Quant. Expostos	1		
Descrição do Ambiente de Trabalho									
Descrição: Secretaria de Educação e Cultura: Prédio construído em alvenaria, cobertura com telha de fibrocimento, piso em cerâmica, forro de PVC e madeira, iluminação natural (portas e janelas) e artificial (lâmpadas fluorescentes), ventilação natural (portas e Janelas) e artificial (ar condicionado). Equipamentos utilizados: Impressoras, mesas, cadeiras, armários, material de escritório em geral.									
Atividades Desenvolvidas	Supervisiona, planeja e avalia atividades educacionais, coordena atividades administrativas e pedagógicas, participa do planejamento estratégico da instituição e interage com a comunidade e com o setor público, responsável pelas documentações da escola. Desempenha outras tarefas compatíveis com suas atribuições, bem como desempenha outras atribuições correlatas e comuns a secretaria.								
Inventário do Reconhecimento de Riscos Ocupacionais									
Tipo	Fator de Risco	Exposição	Fonte Geradora	Medidas de Controle (Existente)	Medidas de Controle EPI (Existente)	Comprometimento Saúde	METODOLOGIA		
							Exposição	Consequência	Classificação
Ergonômico	Exigência de postura inadequada	Habitual / Permanente	Mobiliário inadequado	Realizar a elaboração da AET - Análise Ergonômica do Trabalho; Realizar alternância de postura; Incluir ginástica laboral;	Não há	Comprometimento neuromuscular, e/ou osteoarticular, e/ou circulatório e/ou osteomuscular	Moderadamente Exposto	Moderado	Baixo
Ergonômico	Postura sentada por longos períodos	Habitual / Permanente	Postura sentada por longos períodos em decorrência do trabalho em escritório.	Realizar a elaboração da AET - Análise Ergonômica do Trabalho; Realizar alternância de postura; Incluir ginástica laboral;	Não há	LER, DORT, dorsalgias, transtornos nas articulações, problemas cardiovasculares, má digestão, redução nos níveis de irrigação no cérebro.	Moderadamente Exposto	Moderado	Baixo
Ausência de Riscos Ocupacionais Específicos									
(F) Físico / (Q) Químico / (B) Biológico / (A) Acidente									

Este documento foi assinado eletronicamente e/ou digitalmente em conformidade com a MP 2.200-2/2001. Acesse <https://blue.juina.mt.gov.br/portal/prejuinam#/assinatura> e informe o código bc8a602e-4e95-414a-ae6e-a72a04feddb6, ou leia o QRCode ao lado para validar as assinaturas.



Município de Juína
 Travessa Emmanuel, nº 33, Centro, Juína - MT, CEP 78.320-000
 15.359.201/0001-57
 sst@juina.mt.gov.br



10.6.14.6 Técnico de gestão escolar

ETAPA DE RECONHECIMENTO E IDENTIFICAÇÃO DE RISCOS									
Sector	SECRETARIA MUNICIPAL DE EDUCAÇÃO		Função	Técnico de gestão escolar			CBO	4110-10	
Posição de Trabalho	DEPARTAMENTO DE CULTURA					Quant. Expostos	1		
Descrição do Ambiente de Trabalho									
Descrição: Secretaria de Educação e Cultura: Prédio construído em alvenaria, cobertura com telha de fibrocimento, piso em cerâmica, forro de PVC e madeira, iluminação natural (portas e janelas) e artificial (lâmpadas fluorescentes), ventilação natural (portas e Janelas) e artificial (ar condicionado). Equipamentos utilizados: Impressoras, mesas, cadeiras, armários, material de escritório em geral.									
Atividades Desenvolvidas	Planeja e avalia atividades educacionais, coordena atividades administrativas e pedagógicas, participa do planejamento estratégico da instituição e interage com a comunidade e com o setor público, responsável pelas documentações da escola. Desempenha outras tarefas compatíveis com suas atribuições, bem como desempenha outras atribuições correlatas e comuns a secretaria.								
Inventário do Reconhecimento de Riscos Ocupacionais									
Tipo	Fator de Risco	Exposição	Fonte Geradora	Medidas de Controle (Existente)	Medidas de Controle EPI (Existente)	Comprometimento Saúde	METODOLOGIA		
							Exposição	Consequência	Classificação
Ergonômico	Exigência de postura inadequada	Habitual / Permanente	Mobiliário inadequado	Realizar a elaboração da AET - Análise Ergonômica do Trabalho; Realizar alternância de postura; Incluir ginástica laboral;	Não há	Comprometimento neuromuscular, e/ou osteoarticular, e/ou circulatório e/ou osteomuscular	Moderadamente Exposto	Moderado	Baixo
Ergonômico	Postura sentada por longos períodos	Habitual / Permanente	Postura sentada por longos períodos em decorrência do trabalho em escritório.	Realizar a elaboração da AET - Análise Ergonômica do Trabalho; Realizar alternância de postura; Incluir ginástica laboral;	Não há	LER, DORT, dorsalgias, transtornos nas articulações, problemas cardiovasculares, má digestão, redução nos níveis de irrigação no cérebro.	Moderadamente Exposto	Moderado	Baixo
Ausência de Riscos Ocupacionais Específicos									
(F) Físico / (Q) Químico / (B) Biológico / (A) Acidente									



Município de Juína
 Travessa Emmanuel, nº 33, Centro, Juína - MT, CEP 78.320-000
 15.359.201/0001-57
 sst@juina.mt.gov.br



10.6.15 DEPARTAMENTO DE EDUCAÇÃO 5%

10.6.15.1 Agente administrativo

ETAPA DE RECONHECIMENTO E IDENTIFICAÇÃO DE RISCOS										
Setor	SECRETARIA MUNICIPAL DE EDUCAÇÃO	Função	Agente administrativo				CBO	4110-10		
Posição de Trabalho	DEPARTAMENTO DE EDUCAÇÃO 5%					Quant. Expostos	1			
Descrição do Ambiente de Trabalho										
<p>Descrição: Secretaria de Educação e Cultura: Prédio construído em alvenaria, cobertura com telha de fibrocimento, piso em cerâmica, forro de PVC e madeira, iluminação natural (portas e janelas) e artificial (lâmpadas fluorescentes), ventilação natural (portas e Janelas) e artificial (ar condicionado). Equipamentos utilizados: Impressoras, mesas, cadeiras, armários, material de escritório em geral. Escola Municipal José de Anchieta: Prédio construído em alvenaria, cobertura com telha de fibrocimento, piso em cerâmica com forro de PVC e madeira, iluminação natural (portas e janelas)</p>										
Atividades Desenvolvidas	<p>Executa trabalhos administrativos de digitação, aplicando a legislação pertinente aos serviços municipais, redigi expedientes administrativos, tais como memorandos, ofícios, informações, relatórios e outros, secretariar reuniões e lavrar atas, efetuar registros e cálculos relativos às áreas tributárias, patrimonial e financeira, de pessoal e outras, elabora e mantém atualizados fichários e arquivos, consulta e atualiza arquivos, elabora documentos referentes a assentamentos funcionais, procede a classificação, separação e distribuição de expedientes, obtém informações e fornece aos interessados, e executa outras atividades afins.</p>									
Inventário do Reconhecimento de Riscos Ocupacionais										
Tipo	Fator de Risco	Exposição	Fonte Geradora	Medidas de Controle (Existente)	Medidas de Controle EPI (Existente)	Comprometimento Saúde	METODOLOGIA			
							Exposição	Consequência	Classificação	
Ergonômico	Exigência de postura inadequada	Habitual / Permanente	Mobiliário inadequado	Realizar a elaboração da AET - Análise Ergonômica do Trabalho; Realizar alternância de postura; Incluir ginástica laboral;	Não há	Comprometimento neuromuscular, e/ou osteoarticular, e/ou circulatório e/ou osteomuscular	Moderadamente Exposto	Moderado	Baixo	
Ergonômico	Postura sentada por longos períodos	Habitual / Permanente	Postura sentada por longos períodos em decorrência do trabalho em escritório.	Realizar a elaboração da AET - Análise Ergonômica do Trabalho; Realizar alternância de postura; Incluir ginástica laboral;	Não há	LER, DORT, dorsalgias, transtornos nas articulações, problemas cardiovasculares, má digestão, redução nos níveis de irrigação no cérebro.	Moderadamente Exposto	Moderado	Baixo	
Ausência de Riscos Ocupacionais Específicos										
(F) Físico / (Q) Químico / (B) Biológico / (A) Acidente										

Este documento foi assinado eletronicamente e/ou digitalmente em conformidade com a MP 2.200-2/2001. Acesse <https://blue.juina.mt.gov.br/portal/prejuinamnt#/assinatura> e informe o código bc8a602e-4e95-414a-ae0e-a72a04feddb6, ou leia o QRCode ao lado para validar as assinaturas.



Município de Juína
 Travessa Emmanuel, nº 33, Centro, Juína - MT, CEP 78.320-000
 15.359.201/0001-57
 sst@juina.mt.gov.br



10.6.15.2 Assessor de mecânica e oficina do transporte escolar

ETAPA DE RECONHECIMENTO E IDENTIFICAÇÃO DE RISCOS					
Setor	SECRETARIA MUNICIPAL DE EDUCAÇÃO	Função	Assessor de mecânica e oficina do transporte escolar	CBO	1421-05
Posição de Trabalho	DEPARTAMENTO DE EDUCAÇÃO 5%			Quant. Expostos	1

Descrição do Ambiente de Trabalho	
<p>Descrição: Secretaria de Educação e Cultura: Prédio construído em alvenaria, cobertura com telha de fibrocimento, piso em cerâmica, forro de PVC e madeira, iluminação natural (portas e janelas) e artificial (lâmpadas fluorescentes), ventilação natural (portas e Janelas) e artificial (ar condicionado). Equipamentos utilizados: Impressoras, mesas, cadeiras, armários, material de escritório em geral.</p>	
Atividades Desenvolvidas	<p>Auxilia o Secretário Municipal de Educação na tomada de decisões, em matéria de competência de sua área, atuar no controle e o gerenciamento das distribuições das ações, planejar a demanda a curto, médio e longo prazo, assegurar que todo o processo de transporte escolar esteja disponível para suportar a necessidade, assegurar a qualidade no processo de logística, coordenar e supervisionar todas as funções relativas aos transportes dentro e fora da Secretaria Municipal de Educação, supervisiona todo o pessoal do setor de transportes público ou terceirizado, representa quando ocorrer problemas pertinentes aos transportes, desempenhar outras tarefas compatíveis com suas atribuições, bem como desempenhar outras atribuições correlatas e comuns aos Gerentes de Departamento.</p>

Inventário do Reconhecimento de Riscos Ocupacionais									
Tipo	Fator de Risco	Exposição	Fonte Geradora	Medidas de Controle (Existente)	Medidas de Controle EPI (Existente)	Comprometimento Saúde	METODOLOGIA		
							Exposição	Consequência	Classificação
Ergonômico	Exigência de postura inadequada	Habitual / Permanente	Mobiliário inadequado	Realizar a elaboração da AET - Análise Ergonômica do Trabalho; Realizar alternância de postura; Incluir ginástica laboral;	Não há	Comprometimento neuromuscular, e/ou osteoarticular, e/ou circulatório e/ou osteomuscular	Moderadamente Exposto	Moderado	Baixo
Ergonômico	Postura sentada por longos períodos	Habitual / Permanente	Postura sentada por longos períodos em decorrência do trabalho em escritório.	Realizar a elaboração da AET - Análise Ergonômica do Trabalho; Realizar alternância de postura; Incluir ginástica laboral;	Não há	LER, DORT, dorsalgias, transtornos nas articulações, problemas cardiovasculares, má digestão, redução nos níveis de irrigação no cérebro.	Moderadamente Exposto	Moderado	Baixo

Ausência de Riscos Ocupacionais Específicos
(F) Físico / (Q) Químico / (B) Biológico / (A) Acidente



Município de Juína
 Travessa Emmanuel, nº 33, Centro, Juína - MT, CEP 78.320-000
 15.359.201/0001-57
 sst@juina.mt.gov.br



10.6.15.3 Assessor pedagógico

ETAPA DE RECONHECIMENTO E IDENTIFICAÇÃO DE RISCOS										
Setor	SECRETARIA MUNICIPAL DE EDUCAÇÃO		Função	Assessor pedagógico			CBO	2394-05		
Posição de Trabalho	DEPARTAMENTO DE EDUCAÇÃO 5%					Quant. Expostos	2			
Descrição do Ambiente de Trabalho										
Descrição: Secretaria de Educação e Cultura: Prédio construído em alvenaria, cobertura com telha de fibrocimento, piso em cerâmica, forro de PVC e madeira, iluminação natural (portas e janelas) e artificial (lâmpadas fluorescentes), ventilação natural (portas e Janelas) e artificial (ar condicionado). Equipamentos utilizados: Impressoras, mesas, cadeiras, armários, material de escritório em geral.										
Atividades Desenvolvidas		Ministra aulas de dança, circo e prepara seus alunos para o exercício pleno e consciente da cidadania e promove a iniciação esportiva e treinamento específico junto às crianças e adolescentes atendidas pelo município, procurando através desse trabalho enquadrar nas atividades recreativas e sociais que serão praticadas em contato com a comunidade, organiza e incentiva a participação das crianças e adolescente em olimpíadas escolares, realiza aulas de atividades físicas e desportivas nas praças de esportes, planeja programas de bem estar e promove a sua execução, estuda, planeja, diagnostica e supervisiona a solução de problemas sociais.								
Inventário do Reconhecimento de Riscos Ocupacionais										
Tipo	Fator de Risco	Exposição	Fonte Geradora	Medidas de Controle (Existente)	Medidas de Controle EPI (Existente)	Comprometimento Saúde	METODOLOGIA			
							Exposição	Consequência	Classificação	
Ergonômico	Exigência de postura inadequada	Habitual / Permanente	Mobiliário inadequado	Realizar a elaboração da AET - Análise Ergonômica do Trabalho; Realizar alternância de postura; Incluir ginástica laboral;	Não há	Comprometimento neuromuscular, e/ou osteoarticular, e/ou circulatório e/ou osteomuscular	Moderadamente Exposto	Moderado	Baixo	
Ergonômico	Postura sentada por longos períodos	Habitual / Permanente	Postura sentada por longos períodos em decorrência do trabalho em escritório.	Realizar a elaboração da AET - Análise Ergonômica do Trabalho; Realizar alternância de postura; Incluir ginástica laboral;	Não há	LER, DORT, dorsalgias, transtornos nas articulações, problemas cardiovasculares, má digestão, redução nos níveis de irrigação no cérebro.	Moderadamente Exposto	Moderado	Baixo	
Ausência de Riscos Ocupacionais Específicos										
(F) Físico / (Q) Químico / (B) Biológico / (A) Acidente										



Município de Juína
 Travessa Emmanuel, nº 33, Centro, Juína - MT, CEP 78.320-000
 15.359.201/0001-57
 sst@juina.mt.gov.br



10.6.15.4 Assistente de departamento de educação

ETAPA DE RECONHECIMENTO E IDENTIFICAÇÃO DE RISCOS										
Setor	SECRETARIA MUNICIPAL DE EDUCAÇÃO	Função	Assistente de departamento de educação				CBO	4110-10		
Posição de Trabalho	DEPARTAMENTO DE EDUCAÇÃO 5%					Quant. Expostos	1			
Descrição do Ambiente de Trabalho										
Descrição: Secretaria de Educação e Cultura: Prédio construído em alvenaria, cobertura com telha de fibrocimento, piso em cerâmica, forro de PVC e madeira, iluminação natural (portas e janelas) e artificial (lâmpadas fluorescentes), ventilação natural (portas e Janelas) e artificial (ar condicionado). Equipamentos utilizados: Impressoras, mesas, cadeiras, armários, material de escritório em geral.										
Atividades Desenvolvidas		Auxilia aos professores na manutenção da ordem e disciplina orientação quanto aos hábitos de preservação e manutenção do ambiente físico acompanhamento dos estudantes quando precisarem de suporte médico guarda, conservação, manutenção e limpeza de equipamentos cuida da manutenção das ordem dos ambientes escolares atendimento presencial e telefônico controle de entrada e saída dos estudantes, funcionários, bem como equipamentos e documentação recebimento e processamento de correspondência recepção dos alunos no transporte escolar elaboração de relatórios e expedientes comunicação de ocorrências aos pais e responsáveis realização de atas de registro.								
Inventário do Reconhecimento de Riscos Ocupacionais										
Tipo	Fator de Risco	Exposição	Fonte Geradora	Medidas de Controle (Existente)	Medidas de Controle EPI (Existente)	Comprometimento Saúde	METODOLOGIA			
							Exposição	Consequência	Classificação	
Ergonômico	Exigência de postura inadequada	Habitual / Permanente	Mobiliário inadequado	Realizar a elaboração da AET - Análise Ergonômica do Trabalho; Realizar alternância de postura; Incluir ginástica laboral;	Não há	Comprometimento neuromuscular, e/ou osteoarticular, e/ou circulatório e/ou osteomuscular	Moderadamente Exposto	Moderado	Baixo	
Ergonômico	Postura sentada por longos períodos	Habitual / Permanente	Postura sentada por longos períodos em decorrência do trabalho em escritório.	Realizar a elaboração da AET - Análise Ergonômica do Trabalho; Realizar alternância de postura; Incluir ginástica laboral;	Não há	LER, DORT, dorsalgias, transtornos nas articulações, problemas cardiovasculares, má digestão, redução nos níveis de irrigação no cérebro.	Moderadamente Exposto	Moderado	Baixo	
Ausência de Riscos Ocupacionais Específicos										
(F) Físico / (Q) Químico / (B) Biológico / (A) Acidente										



Município de Juína
 Travessa Emmanuel, nº 33, Centro, Juína - MT, CEP 78.320-000
 15.359.201/0001-57
 sst@juina.mt.gov.br



10.6.15.5 Auxiliar pedagógico da educação infantil Auxiliar pedagógico da educação infantil

ETAPA DE RECONHECIMENTO E IDENTIFICAÇÃO DE RISCOS										
Setor	SECRETARIA MUNICIPAL DE EDUCAÇÃO		Função	Auxiliar pedagógico da educação infantil			CBO	3311-10		
Posição de Trabalho	DEPARTAMENTO DE EDUCAÇÃO 5%					Quant. Expostos	3			
Descrição do Ambiente de Trabalho										
Descrição: Secretaria de Educação e Cultura: Prédio construído em alvenaria, cobertura com telha de fibrocimento, piso em cerâmica, forro de PVC e madeira, iluminação natural (portas e janelas) e artificial (lâmpadas fluorescentes), ventilação natural (portas e Janelas) e artificial (ar condicionado). Equipamentos utilizados: Impressoras, mesas, cadeiras, armários, material de escritório em geral.										
Atividades Desenvolvidas		Realiza a higienização das crianças, banho, escovação dentária, troca de fraldas, auxilia a professora em salas de aula, no pátio e no parque. Auxilia as crianças na alimentação, zela das crianças durante o período de soninho, acompanha as crianças em suas atividades, monitorando a segurança dos mesmos.								
Inventário do Reconhecimento de Riscos Ocupacionais										
Tipo	Fator de Risco	Exposição	Fonte Geradora	Medidas de Controle (Existente)	Medidas de Controle EPI (Existente)	Comprometimento Saúde	METODOLOGIA			
							Exposição	Consequência	Classificação	
Ergonômico	Exigência de postura inadequada	Habitual / Permanente	Mobiliário inadequado	Realizar a elaboração da AET - Análise Ergonômica do Trabalho; Realizar alternância de postura; Incluir ginástica laboral;	Não há	Comprometimento neuromuscular, e/ou osteoarticular, e/ou circulatório e/ou osteomuscular	Moderadamente Exposto	Moderado	Baixo	
Ergonômico	Postura sentada por longos períodos	Habitual / Permanente	Postura sentada por longos períodos em decorrência do trabalho em escritório.	Realizar a elaboração da AET - Análise Ergonômica do Trabalho; Realizar alternância de postura; Incluir ginástica laboral;	Não há	LER, DORT, dorsalgias, transtornos nas articulações, problemas cardiovasculares, má digestão, redução nos níveis de irrigação no cérebro.	Moderadamente Exposto	Moderado	Baixo	
Biológico	Agentes biológicos infecciosos e infectocontagiosos	Habitual / Permanente	Higienização dos alunos	Realizar o fornecimento do EPI's e garantir o uso por parte de todos os trabalhadores.	Não há	Doenças infecciosas, infectocontagiosas e parasitárias.	Moderadamente Exposto	Moderado	Baixo	
Ausência de Riscos Ocupacionais Específicos										
(F) Físico / (Q) Químico / (B) Biológico / (A) Acidente										



Município de Juína
 Travessa Emmanuel, nº 33, Centro, Juína - MT, CEP 78.320-000
 15.359.201/0001-57
 sst@juina.mt.gov.br



10.6.15.6 Chefe de divisão de cultura Assistente de departamento de educação

ETAPA DE RECONHECIMENTO E IDENTIFICAÇÃO DE RISCOS										
Setor	SECRETARIA MUNICIPAL DE EDUCAÇÃO		Função	Chefe de divisão de cultura			CBO	4101-05		
Posição de Trabalho	DEPARTAMENTO DE EDUCAÇÃO 5%					Quant. Expostos	1			
Descrição do Ambiente de Trabalho										
Descrição: Secretaria de Educação e Cultura: Prédio construído em alvenaria, cobertura com telha de fibrocimento, piso em cerâmica, forro de PVC e madeira, iluminação natural (portas e janelas) e artificial (lâmpadas fluorescentes), ventilação natural (portas e Janelas) e artificial (ar condicionado). Equipamentos utilizados: Impressoras, mesas, cadeiras, armários, material de escritório em geral.										
Atividades Desenvolvidas	Orienta, elabora, encaminha e acompanha projetos de difusão da cultura e das múltiplas expressões artísticas no município, objetivando democratiza o acesso às diversas camadas da população, coordena ações de relacionamento da classe de fazedores culturais com a comunidade, promove oficinas, capacitações e eventos para fortalecimento e aprimoramento dos artistas locais, desenvolve outras atividades relativas ao âmbito de sua competência, determinadas pelo departamento de Cultura.									
Inventário do Reconhecimento de Riscos Ocupacionais										
Tipo	Fator de Risco	Exposição	Fonte Geradora	Medidas de Controle (Existente)	Medidas de Controle EPI (Existente)	Comprometimento Saúde	METODOLOGIA			
							Exposição	Consequência	Classificação	
Ergonômico	Exigência de postura inadequada	Habitual / Permanente	Mobiliário inadequado	Realizar a elaboração da AET - Análise Ergonômica do Trabalho; Realizar alternância de postura; Incluir ginástica laboral;	Não há	Comprometimento neuromuscular, e/ou osteoarticular, e/ou circulatório e/ou osteomuscular	Moderadamente Exposto	Moderado	Baixo	
Ergonômico	Postura sentada por longos períodos	Habitual / Permanente	Postura sentada por longos períodos em decorrência do trabalho em escritório.	Realizar a elaboração da AET - Análise Ergonômica do Trabalho; Realizar alternância de postura; Incluir ginástica laboral;	Não há	LER, DORT, dorsalgias, transtornos nas articulações, problemas cardiovasculares, má digestão, redução nos níveis de irrigação no cérebro.	Moderadamente Exposto	Moderado	Baixo	
Ausência de Riscos Ocupacionais Específicos										
(F) Físico / (Q) Químico / (B) Biológico / (A) Acidente										

Este documento foi assinado eletronicamente e/ou digitalmente em conformidade com a MP 2.200-2/2001. Acesse <https://blue.juina.mt.gov.br/portal/prejuinam#/assinatura> e informe o código bc8a602e-4e95-414a-ae6e-a72a04feddb6, ou leia o QRCode ao lado para validar as assinaturas.



Município de Juína
 Travessa Emmanuel, nº 33, Centro, Juína - MT, CEP 78.320-000
 15.359.201/0001-57
 sst@juina.mt.gov.br



10.6.15.7 Chefe de divisão programas apoio ao comercio Assistente de departamento de educação

ETAPA DE RECONHECIMENTO E IDENTIFICAÇÃO DE RISCOS									
Setor	SECRETARIA MUNICIPAL DE EDUCAÇÃO		Função	Chefe de divisão programas apoio ao comercio			CBO	4110-10	
Posição de Trabalho	DEPARTAMENTO DE EDUCAÇÃO 5%					Quant. Expostos	1		
Descrição do Ambiente de Trabalho									
Descrição: Secretaria de Educação e Cultura: Prédio construído em alvenaria, cobertura com telha de fibrocimento, piso em cerâmica, forro de PVC e madeira, iluminação natural (portas e janelas) e artificial (lâmpadas fluorescentes), ventilação natural (portas e Janelas) e artificial (ar condicionado). Equipamentos utilizados: Impressoras, mesas, cadeiras, armários, material de escritório em geral.									
Atividades Desenvolvidas		Prepara e organiza atividades da secretaria, organiza, orienta e controla as atividades relativas ao fomento das áreas comercial, industrial e de prestação de serviços no município, estimula a criação de empresas, fornecendo apoio possível, técnico ou material às pessoas ou entidades interessadas, promove ações para o surgimento de feiras, novos negócios, empresas nascentes no município. Desempenha outras tarefas compatíveis com suas atribuições, bem como desempenha outras atribuições correlatas e comuns a secretaria.							
Inventário do Reconhecimento de Riscos Ocupacionais									
Tipo	Fator de Risco	Exposição	Fonte Geradora	Medidas de Controle (Existente)	Medidas de Controle EPI (Existente)	Comprometimento Saúde	METODOLOGIA		
							Exposição	Consequência	Classificação
Ergonômico	Exigência de postura inadequada	Habitual / Permanente	Mobiliário inadequado	Realizar a elaboração da AET - Análise Ergonômica do Trabalho; Realizar alternância de postura; Incluir ginástica laboral;	Não há	Comprometimento neuromuscular, e/ou osteoarticular, e/ou circulatório e/ou osteomuscular	Moderadamente Exposto	Moderado	Baixo
Ergonômico	Postura sentada por longos períodos	Habitual / Permanente	Postura sentada por longos períodos em decorrência do trabalho em escritório.	Realizar a elaboração da AET - Análise Ergonômica do Trabalho; Realizar alternância de postura; Incluir ginástica laboral;	Não há	LER, DORT, dorsalgias, transtornos nas articulações, problemas cardiovasculares, má digestão, redução nos níveis de irrigação no cérebro.	Moderadamente Exposto	Moderado	Baixo
Ausência de Riscos Ocupacionais Específicos									
(F) Físico / (Q) Químico / (B) Biológico / (A) Acidente									



Município de Juína
 Travessa Emmanuel, nº 33, Centro, Juína - MT, CEP 78.320-000
 15.359.201/0001-57
 sst@juina.mt.gov.br



10.6.15.8 Coordenador a nível de educação Assistente de departamento de educação

ETAPA DE RECONHECIMENTO E IDENTIFICAÇÃO DE RISCOS									
Setor	SECRETARIA MUNICIPAL DE EDUCAÇÃO		Função	Coordenador a nível de educação			CBO	4101-05	
Posição de Trabalho	DEPARTAMENTO DE EDUCAÇÃO 5%					Quant. Expostos	1		
Descrição do Ambiente de Trabalho									
Descrição: Secretaria de Educação e Cultura: Prédio construído em alvenaria, cobertura com telha de fibrocimento, piso em cerâmica, forro de PVC e madeira, iluminação natural (portas e janelas) e artificial (lâmpadas fluorescentes), ventilação natural (portas e Janelas) e artificial (ar condicionado). Equipamentos utilizados: Impressoras, mesas, cadeiras, armários, material de escritório em geral.									
Atividades Desenvolvidas		Auxilia aos professores na manutenção da ordem e disciplina orientação quanto aos hábitos de preservação e manutenção do ambiente físico acompanhamento dos estudantes quando precisarem de suporte médico guarda, conservação, manutenção e limpeza de equipamentos cuidar da manutenção das ordem dos ambientes escolares atendimento presencial e telefônico controle de entrada e saída dos estudantes, funcionários, bem como equipamentos e documentação recebimento e processamento de correspondência recepção dos alunos no transporte escolar elaboração de relatórios e expedientes comunicação de ocorrências aos pais e responsáveis realização de atas de registro.							
Inventário do Reconhecimento de Riscos Ocupacionais									
Tipo	Fator de Risco	Exposição	Fonte Geradora	Medidas de Controle (Existente)	Medidas de Controle EPI (Existente)	Comprometimento Saúde	METODOLOGIA		
							Exposição	Consequência	Classificação
Ergonômico	Exigência de postura inadequada	Habitual / Permanente	Mobiliário inadequado	Realizar a elaboração da AET - Análise Ergonômica do Trabalho; Realizar alternância de postura; Incluir ginástica laboral;	Não há	Comprometimento neuromuscular, e/ou osteoarticular, e/ou circulatório e/ou osteomuscular	Moderadamente Exposto	Moderado	Baixo
Ergonômico	Postura sentada por longos períodos	Habitual / Permanente	Postura sentada por longos períodos em decorrência do trabalho em escritório.	Realizar a elaboração da AET - Análise Ergonômica do Trabalho; Realizar alternância de postura; Incluir ginástica laboral;	Não há	LER, DORT, dorsalgias, transtornos nas articulações, problemas cardiovasculares, má digestão, redução nos níveis de irrigação no cérebro.	Moderadamente Exposto	Moderado	Baixo
Ausência de Riscos Ocupacionais Específicos									
(F) Físico / (Q) Químico / (B) Biológico / (A) Acidente									



Município de Juína
 Travessa Emmanuel, nº 33, Centro, Juína - MT, CEP 78.320-000
 15.359.201/0001-57
 sst@juina.mt.gov.br



10.6.15.9 Diretor de alimentação escolar Assistente de departamento de educação

ETAPA DE RECONHECIMENTO E IDENTIFICAÇÃO DE RISCOS										
Setor	SECRETARIA MUNICIPAL DE EDUCAÇÃO		Função	Diretor de alimentação escolar			CBO	1231-05		
Posição de Trabalho	DEPARTAMENTO DE EDUCAÇÃO 5%					Quant. Expostos	2			
Descrição do Ambiente de Trabalho										
Descrição: Secretaria de Educação e Cultura: Prédio construído em alvenaria, cobertura com telha de fibrocimento, piso em cerâmica, forro de PVC e madeira, iluminação natural (portas e janelas) e artificial (lâmpadas fluorescentes), ventilação natural (portas e Janelas) e artificial (ar condicionado). Equipamentos utilizados: Impressoras, mesas, cadeiras, armários, material de escritório em geral.										
Atividades Desenvolvidas		Examinar processos, redigir pareceres e informações, redigir expedientes administrativos, como ofícios, relatórios, revisar quanto ao aspecto redacional, ordens de serviços, instrução, exposições de motivos, projetos de lei, minutas de decretos e outros, atender ao público em geral, e executar outras tarefas afins.								
Inventário do Reconhecimento de Riscos Ocupacionais										
Tipo	Fator de Risco	Exposição	Fonte Geradora	Medidas de Controle (Existente)	Medidas de Controle EPI (Existente)	Comprometimento Saúde	METODOLOGIA			
							Exposição	Consequência	Classificação	
Ergonômico	Exigência de postura inadequada	Habitual / Permanente	Mobiliário inadequado	Realizar a elaboração da AET - Análise Ergonômica do Trabalho; Realizar alternância de postura; Incluir ginástica laboral;	Não há	Comprometimento neuromuscular, e/ou osteoarticular, e/ou circulatório e/ou osteomuscular	Moderadamente Exposto	Moderado	Baixo	
Ergonômico	Postura sentada por longos períodos	Habitual / Permanente	Postura sentada por longos períodos em decorrência do trabalho em escritório.	Realizar a elaboração da AET - Análise Ergonômica do Trabalho; Realizar alternância de postura; Incluir ginástica laboral;	Não há	LER, DORT, dorsalgias, transtornos nas articulações, problemas cardiovasculares, má digestão, redução nos níveis de irrigação no cérebro.	Moderadamente Exposto	Moderado	Baixo	
Ausência de Riscos Ocupacionais Específicos										
(F) Físico / (Q) Químico / (B) Biológico / (A) Acidente										



Município de Juína
 Travessa Emmanuel, nº 33, Centro, Juína - MT, CEP 78.320-000
 15.359.201/0001-57
 sst@juina.mt.gov.br



10.6.15.10 Diretor de departamento de saúde do FMS

ETAPA DE RECONHECIMENTO E IDENTIFICAÇÃO DE RISCOS										
Setor	SECRETARIA MUNICIPAL DE EDUCAÇÃO	Função	Diretor de departamento de saúde do FMS				CBO	1231-05		
Posição de Trabalho	DEPARTAMENTO DE EDUCAÇÃO 5%					Quant. Expostos	1			
Descrição do Ambiente de Trabalho										
Descrição: Secretaria de Educação e Cultura: Prédio construído em alvenaria, cobertura com telha de fibrocimento, piso em cerâmica, forro de PVC e madeira, iluminação natural (portas e janelas) e artificial (lâmpadas fluorescentes), ventilação natural (portas e Janelas) e artificial (ar condicionado). Equipamentos utilizados: Impressoras, mesas, cadeiras, armários, material de escritório em geral.										
Atividades Desenvolvidas		Propicia apoio à implantação de programas e projetos na área da cultura, planeja, coordena, controla e executa programas e atividades culturais, viabiliza a preservação do patrimônio histórico, artístico e cultural e das tradições e manifestações folclóricas e esportivas do município, bem como desempenhar outras atribuições correlatas e comuns aos Gerentes de Departamento.								
Inventário do Reconhecimento de Riscos Ocupacionais										
Tipo	Fator de Risco	Exposição	Fonte Geradora	Medidas de Controle (Existente)	Medidas de Controle EPI (Existente)	Comprometimento Saúde	METODOLOGIA			
							Exposição	Consequência	Classificação	
Ergonômico	Exigência de postura inadequada	Habitual / Permanente	Mobiliário inadequado	Realizar a elaboração da AET - Análise Ergonômica do Trabalho; Realizar alternância de postura; Incluir ginástica laboral;	Não há	Comprometimento neuromuscular, e/ou osteoarticular, e/ou circulatório e/ou osteomuscular	Moderadamente Exposto	Moderado	Baixo	
Ergonômico	Postura sentada por longos períodos	Habitual / Permanente	Postura sentada por longos períodos em decorrência do trabalho em escritório.	Realizar a elaboração da AET - Análise Ergonômica do Trabalho; Realizar alternância de postura; Incluir ginástica laboral;	Não há	LER, DORT, dorsalgias, transtornos nas articulações, problemas cardiovasculares, má digestão, redução nos níveis de irrigação no cérebro.	Moderadamente Exposto	Moderado	Baixo	
Ausência de Riscos Ocupacionais Específicos										
(F) Físico / (Q) Químico / (B) Biológico / (A) Acidente										

Este documento foi assinado eletronicamente e/ou digitalmente em conformidade com a MP 2.200-2/2001. Acesse <https://blue.juina.mt.gov.br/portal/prejuinam#/assinatura> e informe o código bc8a602e-4e95-414a-ae6e-a72a04feddb6, ou leia o QRCode ao lado para validar as assinaturas.



Município de Juína
 Travessa Emmanuel, nº 33, Centro, Juína - MT, CEP 78.320-000
 15.359.201/0001-57
 sst@juina.mt.gov.br



10.6.15.11 Marceneiro escolar

ETAPA DE RECONHECIMENTO E IDENTIFICAÇÃO DE RISCOS										
Setor	SECRETARIA MUNICIPAL DE EDUCAÇÃO	Função	Marceneiro escolar				CBO	7711-05		
Posição de Trabalho	DEPARTAMENTO DE EDUCAÇÃO 5%					Quant. Expostos	1			
Descrição do Ambiente de Trabalho										
<p>Descrição: Barracão construído em madeira, cobertura com telha de fibrocimento, piso queimado, iluminação natural (portas e janelas) e artificial (lâmpadas), ventilação natural (portas e Janelas) e artificial (ventilador). Equipamentos utilizados: Furadeira, respigadeira, lixadeira, compressor de ar, esquadrejadeira, tupa, desempenadeira, alinhador, plaina, motosserra, torno, estopadeira, estéril, afiador de serras e fresa, afiador de lâmina faca e a serra fita.</p>										
Atividades Desenvolvidas	<p>Constrói móveis e outros objetos de madeira e similares. Constrói e repara móveis e objetos de madeira de acordo com os instrumentos de desenho e croquis, maneja instrumentos e equipamentos de marcenaria, faz trabalhos de modelagem, tornearia e entalçamento de madeira, faz revestimento de madeira de lei e folhados, restaura objetos de madeira, faz tratamento de madeira para diversos fins, prepara e lustra móveis e outras superfícies de madeira, pinta objetos e móveis de madeira, faz desenhos e esboços dos objetos e móveis que será fabricado, responsabiliza pelo material de serviço, zela pela limpeza do local de trabalho que lhe diz respeito, treina e orienta auxiliares, executa outras tarefas afins.</p>									
Inventário do Reconhecimento de Riscos Ocupacionais										
Tipo	Fator de Risco	Exposição	Fonte Geradora	Medidas de Controle (Existente)	Medidas de Controle EPI (Existente)	Comprometimento Saúde	METODOLOGIA			
							Exposição	Consequência	Classificação	
Físico	RUÍDO	Habitual / Permanente	Máquinas e equipamentos presentes no processo produtivo.	Realizar o fornecimento do EPI's e garantir o uso por parte de todos os trabalhadores.	Protetor auricular tipo plug	PAINPSE (Perda auditiva induzida por níveis de pressão sonora elevados).	Moderadamente Exposto	Moderado	Baixo	
Químico	HIDROCARBONETOS E OUTROS COMPOSTOS DE CARBONO: Pintura a pincel e/ou pistola com esmaltes, tintas e vernizes em solvente contendo hidrocarbonetos aromáticos.	Ocasional	Uso pistola na aplicação de tintas e verniz	Realizar o fornecimento do EPI's e garantir o uso por parte de todos os trabalhadores.	Luva de segurança / Respirador Purificador de Ar Tipo Peça Semifacial filtrante para partículas PFF2	Irritação da pele, alergias e intoxicação.	Moderadamente Exposto	Moderado	Baixo	



Município de Juína
 Travessa Emmanuel, nº 33, Centro, Juína - MT, CEP 78.320-000
 15.359.201/0001-57
 sst@juina.mt.gov.br



Acidente	Outros	Habitual / Intermitente	Incidentes e/ou acidentes por máquinas e equipamentos existentes no ambiente de trabalho.	Realizar o fornecimento do EPI's e garantir o uso por parte de todos os trabalhadores.	Luva tricotada	Lesões, escoriações, fraturas, amputações;	Moderadamente Exposto	Moderado	Baixo
Ergonômico	Exigência de flexões de coluna vertebral frequentes	Habitual / Permanente	Realizar flexão da coluna durante a realização das atividades de borracheiro.	Realizar a elaboração da AET - Análise Ergonômica do Trabalho; realizar alternância de postura; incluir ginástica laboral; realizar palestra sobre ergonomia.	Não há	Comprometimento neuromuscular, e/ou osteoarticular, e/ou circulatório e/ou osteomuscular	Moderadamente Exposto	Moderado	Baixo
Ergonômico	Frequente deslocamento a pé durante a jornada de trabalho	Habitual / Permanente	Postura de pé por longos períodos ao realizar as atividades de marceneiro.	Realizar a elaboração da AET - Análise Ergonômica do Trabalho; realizar alternância de postura; incluir ginástica laboral; realizar palestra sobre ergonomia.	Não há	Problemas vasculares e musculares, cansaço físico e hipertensão arterial.	Moderadamente Exposto	Moderado	Baixo
Químico	Poeira da Madeira	Habitual / Permanente	Processo de corte e serragem da madeira	Realizar o fornecimento do EPI's e garantir o uso por parte de todos os trabalhadores.	Óculos de segurança / Respirador Purificador de Ar Tipo Peça Semifacial filtrante para partículas PFF2	Poderá ser prejudicial, especialmente aos olhos e pele expostas, bem como aos pulmões, por inalação.	Moderadamente Exposto	Moderado	Baixo

Ausência de Riscos Ocupacionais Específicos

(B) Biológico



Município de Juína
 Travessa Emmanuel, nº 33, Centro, Juína - MT, CEP 78.320-000
 15.359.201/0001-57
 sst@juina.mt.gov.br



10.6.15.12 Motorista

ETAPA DE RECONHECIMENTO E IDENTIFICAÇÃO DE RISCOS									
Setor	SECRETARIA MUNICIPAL DE EDUCAÇÃO		Função	Motorista			CBO	7823-05	
Posição de Trabalho	DEPARTAMENTO DE EDUCAÇÃO 5%					Quant. Expostos	1		
Descrição do Ambiente de Trabalho									
Descrição: Secretaria de Educação e Cultura: Prédio construído em alvenaria, cobertura com telha de fibrocimento, piso em cerâmica, forro de PVC e madeira, iluminação natural (portas e janelas) e artificial (lâmpadas fluorescentes), ventilação natural (portas e Janelas) e artificial (ar condicionado). Equipamentos utilizados: Impressoras, mesas, cadeiras, armários, material de escritório em geral.									
Atividades Desenvolvidas		Dirigi veículos leves, de transporte de passageiros, verifica diariamente as condições de funcionamento do veículo, antes de sua utilização como pneus, água do radiador, bateria, nível de óleo, sinaleiros, freios, embreagem, faróis, abastecimento de combustível, etc. Verifica se a documentação do veículo, zela pela segurança de passageiros, mantém o veículo limpo, leva à manutenção, observa os períodos de revisão e manutenção preventiva do veículo, recolhe o veículo após o serviço, deixando o corretamente estacionado e fechado, auxiliar no carregamento e descarregamento de volumes, auxiliar na distribuição de volumes, de acordo com as normas e roteiros pré estabelecidos, conduzir os servidores da prefeitura, em lugar e hora determinados, conforme itinerário estabelecido ou instruções específicas e executar outras atribuições afins.							
Inventário do Reconhecimento de Riscos Ocupacionais									
Tipo	Fator de Risco	Exposição	Fonte Geradora	Medidas de Controle (Existente)	Medidas de Controle EPI (Existente)	Comprometimento Saúde	METODOLOGIA		
							Exposição	Consequência	Classificação
Acidentes	Condução de veículos de qualquer natureza em vias públicas	Habitual Permanente	Condução de veículos de qualquer natureza.	CHN - Carteira Nacional de Habilitação; Realizar manutenção preventiva e corretiva dos veículos.	Não há	Lesões, escoriações, fraturas, amputações e morte;	Moderadamente Exposto	Moderado	Baixo
Acidentes	Outros	Habitual Intermitente	Incidentes e/ou ocasionados no ambiente de trabalho.	Não há	Não há	Lesões, escoriações, fraturas, amputações e morte;	Moderadamente Exposto	Moderado	Baixo
Ergonômico	Postura sentada por longos períodos	Habitual Permanente	Postura sentada por longos períodos em decorrência do trabalho em escritório.	Realizar a elaboração da AET - Análise Ergonômica do Trabalho; Realizar alternância de postura; Incluir ginástica laboral;	Não há	LER, DORT, dorsalgias, transtornos nas articulações, problemas cardiovasculares, má digestão, redução nos níveis de irrigação no cérebro.	Moderadamente Exposto	Moderado	Baixo
Ausência de Riscos Ocupacionais Específicos									
(F) Físico / (Q) Químico / (B) Biológico									

Este documento foi assinado eletronicamente e/ou digitalmente em conformidade com a MP 2.200-2/2001. Acesse <https://blue.juina.mt.gov.br/portal/prefjuinamnt#/assinatura> e informe o código bc8a602e-4e95-414a-ae6e-a72a04feddb6, ou leia o QRCode ao lado para validar as assinaturas.



Município de Juína
 Travessa Emmanuel, nº 33, Centro, Juína - MT, CEP 78.320-000
 15.359.201/0001-57
 sst@juina.mt.gov.br



10.6.15.13 Nutricionista

ETAPA DE RECONHECIMENTO E IDENTIFICAÇÃO DE RISCOS										
Setor	SECRETARIA MUNICIPAL DE EDUCAÇÃO	Função	Nutricionista				CBO	2237-10		
Posição de Trabalho	DEPARTAMENTO DE EDUCAÇÃO 5%					Quant. Expostos	1			
Descrição do Ambiente de Trabalho										
Descrição: Secretaria de Educação e Cultura: Prédio construído em alvenaria, cobertura com telha de fibrocimento, piso em cerâmica, forro de PVC e madeira, iluminação natural (portas e janelas) e artificial (lâmpadas fluorescentes), ventilação natural (portas e Janelas) e artificial (ar condicionado). Equipamentos utilizados: Impressoras, mesas, cadeiras, armários, material de escritório em geral.										
Atividades Desenvolvidas		Executa atividades referentes a trabalhos, planos e programas de nutrição, a nível hospitalar e ou ambulatorial, avaliando o estado nutricional e as carências alimentares, a fim de contribuir para a melhoria das condições de saúde do paciente, efetuar trabalhos vinculados à educação alimentar, nutricional e dietética para indivíduos ou coletividades, desenvolvendo programas de prevenção, promoção da saúde e qualidade de vida, organiza, administra e avalia unidades de alimentação e nutrição, efetua controle higiênico sanitário, adota medidas de precaução universal de biossegurança.								
Inventário do Reconhecimento de Riscos Ocupacionais										
Tipo	Fator de Risco	Exposição	Fonte Geradora	Medidas de Controle (Existente)	Medidas de Controle EPI (Existente)	Comprometimento Saúde	METODOLOGIA			
							Exposição	Consequência	Classificação	
Ergonômico	Exigência de postura inadequada	Habitual / Permanente	Mobiliário inadequado	Realizar a elaboração da AET - Análise Ergonômica do Trabalho; Realizar alternância de postura; Incluir ginástica laboral;	Não há	Comprometimento neuromuscular, e/ou osteoarticular, e/ou circulatório e/ou osteomuscular	Moderadamente Exposto	Moderado	Baixo	
Ergonômico	Postura sentada por longos períodos	Habitual / Permanente	Postura sentada por longos períodos em decorrência do trabalho em escritório.	Realizar a elaboração da AET - Análise Ergonômica do Trabalho; Realizar alternância de postura; Incluir ginástica laboral;	Não há	LER, DORT, dorsalgias, transtornos nas articulações, problemas cardiovasculares, má digestão, redução nos níveis de irrigação no cérebro.	Moderadamente Exposto	Moderado	Baixo	
Ausência de Riscos Ocupacionais Específicos										
(F) Físico / (Q) Químico / (B) Biológico / (A) Acidente										



Município de Juína
 Travessa Emmanuel, nº 33, Centro, Juína - MT, CEP 78.320-000
 15.359.201/0001-57
 sst@juina.mt.gov.br



10.6.15.14 Professor (a)

ETAPA DE RECONHECIMENTO E IDENTIFICAÇÃO DE RISCOS									
Setor	SECRETARIA MUNICIPAL DE EDUCAÇÃO		Função	Professor (a)			CBO	2321-10	
Posição de Trabalho	DEPARTAMENTO DE EDUCAÇÃO 5%					Quant. Expostos	3		
Descrição do Ambiente de Trabalho									
Descrição: Secretaria de Educação e Cultura: Prédio construído em alvenaria, cobertura com telha de fibrocimento, piso em cerâmica, forro de PVC e madeira, iluminação natural (portas e janelas) e artificial (lâmpadas fluorescentes), ventilação natural (portas e Janelas) e artificial (ar condicionado). Equipamentos utilizados: Impressoras, mesas, cadeiras, armários, material de escritório em geral.									
Atividades Desenvolvidas		Ministra aulas das matérias básicas ou específicas, elabora o plano de aula, selecionando o assunto e determinando a metodologia, com base nos objetivos fixados para melhor rendimento do ensino, seleciona ou confecciona o material didático a ser utilizados, elabora e aplica testes, provas e outros métodos usuais de avaliação, baseando se nas atividades desenvolvidas e na atividade média da classe, para verificar o aproveitamento dos alunos e constatar a eficácia dos métodos adotados, elaboram fichas cumulativas, boletins de controle e relatórios, apoiando na observação do comportamento e desempenho dos alunos e anotando atividades efetuadas, métodos empregados e os problemas surgidos, para manter um registro que permita dar informações ao serviço de orientações pedagógico, visando a solução dos problemas e tomada de iniciativas.							
Inventário do Reconhecimento de Riscos Ocupacionais									
Tipo	Fator de Risco	Exposição	Fonte Geradora	Medidas de Controle (Existente)	Medidas de Controle EPI (Existente)	Comprometimento Saúde	METODOLOGIA		
							Exposição	Consequência	Classificação
Ergonômico	Exigência de postura inadequada	Habitual / Permanente	Mobiliário inadequado	Realizar a elaboração da AET - Análise Ergonômica do Trabalho; Realizar alternância de postura; Incluir ginástica laboral;	Não há	Comprometimento neuromuscular, e/ou osteoarticular, e/ou circulatório e/ou osteomuscular	Moderadamente Exposto	Moderado	Baixo
Ergonômico	Frequente deslocamento a pé durante a jornada de trabalho	N/A	Postura de pé por longos períodos ao realizar as atividades de soldador.	Realizar a elaboração da AET - Análise Ergonômica do Trabalho; realizar alternância de postura; incluir ginástica laboral; realizar palestra sobre ergonomia.	Não há	Problemas vasculares e musculares, cansaço físico e hipertensão arterial.	Moderadamente Exposto	Moderado	Baixo
Ausência de Riscos Ocupacionais Específicos									
(F) Físico / (Q) Químico / (B) Biológico / (A) Acidente									



Município de Juína
 Travessa Emmanuel, nº 33, Centro, Juína - MT, CEP 78.320-000
 15.359.201/0001-57
 sst@juina.mt.gov.br



10.6.15.15 Secretário de gestão escolar

ETAPA DE RECONHECIMENTO E IDENTIFICAÇÃO DE RISCOS									
Setor	SECRETARIA MUNICIPAL DE EDUCAÇÃO		Função	Secretário de gestão escolar			CBO	4110-10	
Posição de Trabalho	DEPARTAMENTO DE EDUCAÇÃO 5%					Quant. Expostos	1		
Descrição do Ambiente de Trabalho									
Descrição: Secretaria de Educação e Cultura: Prédio construído em alvenaria, cobertura com telha de fibrocimento, piso em cerâmica, forro de PVC e madeira, iluminação natural (portas e janelas) e artificial (lâmpadas fluorescentes), ventilação natural (portas e Janelas) e artificial (ar condicionado). Equipamentos utilizados: Impressoras, mesas, cadeiras, armários, material de escritório em geral.									
Atividades Desenvolvidas	Supervisiona, planeja e avalia atividades educacionais, coordena atividades administrativas e pedagógicas, participa do planejamento estratégico da instituição e interage com a comunidade e com o setor público, responsável pelas documentações da escola. Desempenha outras tarefas compatíveis com suas atribuições, bem como desempenha outras atribuições correlatas e comuns a secretaria.								
Inventário do Reconhecimento de Riscos Ocupacionais									
Tipo	Fator de Risco	Exposição	Fonte Geradora	Medidas de Controle (Existente)	Medidas de Controle EPI (Existente)	Comprometimento Saúde	METODOLOGIA		
							Exposição	Consequência	Classificação
Ergonômico	Exigência de postura inadequada	Habitual / Permanente	Mobiliário inadequado	Realizar a elaboração da AET - Análise Ergonômica do Trabalho; Realizar alternância de postura; Incluir ginástica laboral;	Não há	Comprometimento neuromuscular, e/ou osteoarticular, e/ou circulatório e/ou osteomuscular	Moderadamente Exposto	Moderado	Baixo
Ergonômico	Postura sentada por longos períodos	Habitual / Permanente	Postura sentada por longos períodos em decorrência do trabalho em escritório.	Realizar a elaboração da AET - Análise Ergonômica do Trabalho; Realizar alternância de postura; Incluir ginástica laboral;	Não há	LER, DORT, dorsalgias, transtornos nas articulações, problemas cardiovasculares, má digestão, redução nos níveis de irrigação no cérebro.	Moderadamente Exposto	Moderado	Baixo
Ausência de Riscos Ocupacionais Específicos									
(F) Físico / (Q) Químico / (B) Biológico / (A) Acidente									

Este documento foi assinado eletronicamente e/ou digitalmente em conformidade com a MP 2.200-2/2001. Acesse <https://blue.juina.mt.gov.br/porta/prejuinam#/assinatura> e informe o código bc8a602e-4e95-414a-ae6e-a72a04feddb6, ou leia o QRCode ao lado para validar as assinaturas.



Município de Juína
 Travessa Emmanuel, nº 33, Centro, Juína - MT, CEP 78.320-000
 15.359.201/0001-57
 sst@juina.mt.gov.br



10.6.15.16 Técnico de alimentação escolar

ETAPA DE RECONHECIMENTO E IDENTIFICAÇÃO DE RISCOS										
Setor	SECRETARIA MUNICIPAL DE EDUCAÇÃO		Função	Técnico de alimentação escolar				CBO	3252-05	
Posição de Trabalho	DEPARTAMENTO DE EDUCAÇÃO 5%						Quant. Expostos	1		
Descrição do Ambiente de Trabalho										
Descrição: Secretaria de Educação e Cultura: Prédio construído em alvenaria, cobertura com telha de fibrocimento, piso em cerâmica, forro de PVC e madeira, iluminação natural (portas e janelas) e artificial (lâmpadas fluorescentes), ventilação natural (portas e Janelas) e artificial (ar condicionado). Equipamentos utilizados: Impressoras, mesas, cadeiras, armários, material de escritório em geral.										
Atividades Desenvolvidas		Executa diversas tarefas relacionadas com a preparação de alimentos, como lavar e descascar verduras e legumes, limpar e cortar carnes e peixes e desempenhar outros serviços auxiliares referentes ao preparo de alimentos. Distribui refeições e atende aos programas alimentares executados pela unidade escolar, bem como executa serviços de limpeza e arrumação da sua área de trabalho.								
Inventário do Reconhecimento de Riscos Ocupacionais										
Tipo	Fator de Risco	Exposição	Fonte Geradora	Medidas de Controle (Existente)	Medidas de Controle EPC (Existente)	Medidas de Controle EPI (Existente)	Comprometimento Saúde	METODOLOGIA		
								Exposição	Consequência	Classificação
Físico	Calor	Habitual / Permanente	Fogões e fornos.	Limitar o tempo de exposição dos trabalhadores que desenvolve atividades; Realizar pequenas pausas e tomar água potável. Realizar o fornecimento do EPI's e garantir o uso por parte de todos os trabalhadores.	Não há	Não há	Exaustão, desidratação, cansaço.	Muito Exposto	Moderado	Médio
Acidentes	Queda no piso escorregadio ou molhado.	Habitual / Permanente	Realizar limpeza e higienização do piso	Colocar avisos de piso molhado e/ou remover substâncias derramadas e/ou instalar mecanismos antiderrapantes. Realizar o fornecimento do EPI's e garantir o uso por parte de todos os trabalhadores.	Placa sinalizadora	Bota de PVC	Lesões, escoriações e fraturas.	Moderadamente Exposto	Moderado	Baixo



Município de Juína
 Travessa Emmanuel, nº 33, Centro, Juína - MT, CEP 78.320-000
 15.359.201/0001-57
 sst@juina.mt.gov.br



Acidentes	Queimadura por manipulação de recipientes (painéis, formas) utilizadas no preparo de alimentos.	Habitual / Intermitente	Queimadura por manipulação de recipientes e chapas utilizadas no preparo de alimentos.	Não há	Não há	Não há	Queimaduras de 1º, 2º e 3º	Moderadamente e Exposto	Moderado	Baixo
Ergonômico	Exigência de flexões de coluna vertebral frequentes	Habitual / Permanente	Realizar flexão da coluna durante a realização das atividades.	Realizar a elaboração da AET - Análise Ergonômica do Trabalho; Realizar alternância de postura; Incluir ginástica laboral;	Não há	Não há	Comprometimento neuromuscular, e/ou osteoarticular, e/ou circulatório e/ou osteomuscular	Moderadamente e Exposto	Moderado	Baixo
Ergonômico	Frequente deslocamento a pé durante a jornada de trabalho	Habitual / Permanente	Postura de pé por longos períodos ao realizar a limpeza do ambiente.	Realizar a elaboração da AET - Análise Ergonômica do Trabalho; realizar alternância de postura; incluir ginástica laboral; realizar palestra sobre ergonomia.	Não há	Não há	Problemas vasculares e musculares, cansaço físico e hipertensão arterial.	Moderadamente e Exposto	Moderado	Baixo
Ergonômico	Levantamento e transporte manual de peso	Habitual / Intermitente	Manuseio de painéis e alimentos.	Realizar a elaboração da AET - Análise Ergonômica do Trabalho; realizar alternância de postura; incluir ginástica laboral; realizar palestra sobre ergonomia.	Não há	Não há	LER/DORT, cansaço físico, dores musculares, hipertensão arterial, alteração	Moderadamente e Exposto	Moderado	Baixo
Químico	Produtos de Limpeza Domissanitários	Habitual / Permanente	Produtos de limpeza.	Realizar o fornecimento do EPI's e garantir o uso por parte de todos os trabalhadores.	Não há	Luva de PVC / Bota de PVC	Irritação da pele e olhos; Irritação do trato respiratório; Dermatites.	Moderadamente e Exposto	Moderado	Baixo



Município de Juína
 Travessa Emmanuel, nº 33, Centro, Juína - MT, CEP 78.320-000
 15.359.201/0001-57
 sst@juina.mt.gov.br



10.6.15.17 Técnico de infraestrutura mat. e ambiental (lavador de ônibus)

ETAPA DE RECONHECIMENTO E IDENTIFICAÇÃO DE RISCOS									
Setor	SECRETARIA MUNICIPAL DE EDUCAÇÃO	Função	Técnico de infraestrutura mat. e ambiental (lavador de ônibus)	CBO	5173-30				
Posição de Trabalho	DEPARTAMENTO DE EDUCAÇÃO 5%				Quant. Expostos	1			
Descrição do Ambiente de Trabalho									
Descrição: Secretaria de Educação e Cultura: Prédio construído em alvenaria, cobertura com telha de fibrocimento, piso em cerâmica, forro de PVC e madeira, iluminação natural (portas e janelas) e artificial (lâmpadas fluorescentes), ventilação natural (portas e Janelas) e artificial (ar condicionado). Equipamentos utilizados: Impressoras, mesas, cadeiras, armários, material de escritório em geral.									
Atividades Desenvolvidas	Responsável por fazer a higienização da frota de ônibus, utilizando produtos para lavagem automotiva tais como solupan e intercap sobre pressão, limpa e enxuga os veículos. Desempenha outras tarefas compatíveis com suas atribuições, bem como desempenha outras atribuições correlatas e comuns a secretaria.								
Inventário do Reconhecimento de Riscos Ocupacionais									
Tipo	Fator de Risco	Exposição	Fonte Geradora	Medidas de Controle (Existente)	Medidas de Controle EPI (Existente)	Comprometimento Saúde	METODOLOGIA		
							Exposição	Consequência	Classificação
Físico	RADIAÇÕES NÃO IONIZANTES - Radiação ultravioleta, exceto radiação na faixa 400 a 320 nm (Luz Negra)	Habitual / Permanente	Atividades desenvolvidas a céu aberto.	Limitar o tempo de exposição dos trabalhadores que desenvolve atividades em céu aberto, através de revezamento de pessoas ou tarefas; Realizar pequenas pausas na sombra e tomar água potável; Realizar o fornecimento do EPI's e garantir o uso por parte de todos os trabalhadores.	Camisa Manga Longa com proteção UV Boné Tipo Árabe Protetor Solar Bota de Segurança	Exaustão, desidratação e insolação; Câncer de pele; Dermatoses.	Moderadamente Exposto	Moderado	Baixo
Físico	Umidade	Habitual / Permanente	Ambiente úmido durante a lavagem de ônibus	Realizar o fornecimento do EPI's e garantir o uso por parte de todos os trabalhadores	Bota de PVC/Luva de PVC/Avental de PVC	Dermatoses, gripes e resfriados	Moderadamente Exposto	Moderado	Baixo
Acidentes	Outros	Habitual / Intermitente	Incidentes e/ou acidentes ocasionados no ambiente de trabalho.	Não há	Não há	Lesões, escoriações, fraturas, amputações e morte;	Moderadamente Exposto	Moderado	Baixo



Município de Juína
 Travessa Emmanuel, nº 33, Centro, Juína - MT, CEP 78.320-000
 15.359.201/0001-57
 sst@juina.mt.gov.br



Ergonômico	Exigência de flexões de coluna vertebral frequentes	Habitual / Permanente	Realizar flexão da coluna durante a realização das atividades.	Realizar a elaboração da AET - Análise Ergonômica do Trabalho; Realizar alternância de postura; Incluir ginástica laboral;	Não há	Comprometimento neuromuscular, e/ou osteoarticular, e/ou circulatório e/ou osteomuscular	Moderadamente Exposto	Moderado	Baixo
Ergonômico	Frequente deslocamento a pé durante a jornada de trabalho	Habitual / Permanente	Postura de pé por longos períodos ao realizar a limpeza do ambiente.	Realizar a elaboração da AET - Análise Ergonômica do Trabalho; realizar alternância de postura; incluir ginástica laboral; realizar palestra sobre ergonomia.	Não há	Problemas vasculares e musculares, cansaço físico e hipertensão arterial.	Moderadamente Exposto	Moderado	Baixo
Químico	Intercap e Solupan	Habitual / Intermitente	Uso de intercap e solupan na lavagem dos ônibus.	Não há	Não há	Possibilidade de leve irritação da pele e dos olhos; Alergias e irritação do trato respiratório superior.	Moderadamente Exposto	Moderado	Baixo

Ausência de Riscos Ocupacionais Específicos

(B) Biológico



Município de Juína
 Travessa Emmanuel, nº 33, Centro, Juína - MT, CEP 78.320-000
 15.359.201/0001-57
 sst@juina.mt.gov.br



10.6.15.18 Técnico de manutenção e infraestrutura

ETAPA DE RECONHECIMENTO E IDENTIFICAÇÃO DE RISCOS										
Setor	SECRETARIA MUNICIPAL DE EDUCAÇÃO	Função	Técnico de manutenção e infraestrutura				CBO	5142-25		
Posição de Trabalho	DEPARTAMENTO DE EDUCAÇÃO 5%					Quant. Expostos	2			
Descrição do Ambiente de Trabalho										
Descrição: Secretaria de Educação e Cultura: Prédio construído em alvenaria, cobertura com telha de fibrocimento, piso em cerâmica, forro de PVC e madeira, iluminação natural (portas e janelas) e artificial (lâmpadas fluorescentes), ventilação natural (portas e Janelas) e artificial (ar condicionado). Equipamentos utilizados: Impressoras, mesas, cadeiras, armários, material de escritório em geral.										
Atividades Desenvolvidas	Responsável por fazer a higienização da frota de ônibus, utilizando produtos para lavagem automotiva tais como solupan e intercap sobre pressão, limpa e enxuga os veículos. Desempenha outras tarefas compatíveis com suas atribuições, bem como desempenha outras atribuições correlatas e comuns a secretaria.									
Inventário do Reconhecimento de Riscos Ocupacionais										
Tipo	Fator de Risco	Exposição	Fonte Geradora	Medidas de Controle (Existente)	Medidas de Controle EPI (Existente)	Comprometimento Saúde	METODOLOGIA			
							Exposição	Consequência	Classificação	
Físico	RUÍDO	Habitual / Permanente	Máquinas e equipamentos presentes no processo produtivo.	Realizar o fornecimento do EPI's e garantir o uso por parte de todos os trabalhadores.	Protetor auricular tipo plug	PAINPSE (Perda auditiva induzida por níveis de pressão sonora elevados).	Moderadamente Exposto	Moderado	Baixo	
Físico	RADIAÇÕES NÃO IONIZANTES - Radiação ultravioleta, exceto radiação na faixa 400 a 320 nm (Luz Negra)	Habitual / Permanente	Atividades desenvolvidas a céu aberto.	Limitar o tempo de exposição dos trabalhadores que desenvolve atividades em céu aberto, através de revezamento de pessoas ou tarefas; Realizar pequenas pausas na sombra e tomar água potável; Realizar o fornecimento do EPI's e garantir o uso por parte de todos os trabalhadores.	Camisa Manga Longa com proteção UV Boné Tipo Árabe Protetor Solar Bota de Segurança	Exaustão, desidratação e insolação; Câncer de pele; Dermatoses.	Moderadamente Exposto	Moderado	Baixo	



Município de Juína
 Travessa Emmanuel, nº 33, Centro, Juína - MT, CEP 78.320-000
 15.359.201/0001-57
 sst@juina.mt.gov.br



Físico	VIBRAÇÃO - Local: Mão/Braço	Habitual / Intermitente	Uso de equipamentos na execução do serviço.	Realizar manutenção preventiva e corretiva nos equipamentos.	Não há	Alterações no organismo, lesões na coluna e rins, cansaço visual, redução da nitidez da visão e cansaço físico.	Moderadamente Exposto	Moderado	Baixo
Biológico	Biológico: Trabalhos ou operações, em contato permanente com lixo urbano (coleta e industrialização).	Habitual / Intermitente	Coleta e industrialização do lixo.	Informar os trabalhadores de maneira apropriada e suficiente sobre os riscos ambientais que possam originar-se nos locais de trabalho e sobre os meios disponíveis para prevenir ou limitar tais riscos. Realizar o fornecimento do EPI's e garantir o uso por parte de todos os trabalhadores.	Bota de PVC/Luva de PVC/Máscara Descartável	Cortes, escoriações, infecções, doenças.	Moderadamente Exposto	Significativo	Médio
Acidentes	Outros	Habitual / Intermitente	Incidentes e/ou acidentes ocasionados no ambiente de trabalho.	Não há	Não há	Lesões, escoriações, fraturas, amputações e morte;	Moderadamente Exposto	Moderado	Baixo
Ergonômico	Exigência de flexões de coluna vertebral frequentes	Habitual / Permanente	Realizar flexão da coluna durante a realização das atividades.	Realizar a elaboração da AET - Análise Ergonômica do Trabalho; Realizar alternância de postura; Incluir ginástica laboral;	Não há	Comprometimento neuromuscular, e/ou osteoarticular, e/ou circulatório e/ou osteomuscular	Moderadamente Exposto	Moderado	Baixo
Ergonômico	Frequente deslocamento a pé durante a jornada de trabalho	Habitual / Permanente	Postura de pé por longos períodos ao realizar a limpeza do ambiente.	Realizar a elaboração da AET - Análise Ergonômica do Trabalho; realizar alternância de postura; incluir ginástica laboral; realizar sobre ergonomia.	Não há	Problemas vasculares e musculares, cansaço físico e hipertensão arterial.	Moderadamente Exposto	Moderado	Baixo



Município de Juína
Travessa Emmanuel, nº 33, Centro, Juína - MT, CEP 78.320-000
15.359.201/0001-57
sst@juina.mt.gov.br



Químico	Produtos de Limpeza Domissanitários	Habitual / Permanente	Produtos de limpeza.	Realizar o fornecimento do EPI's e garantir o uso por parte de todos os trabalhadores.	Luva de PVC / Bota de PVC	Irritação da pele e olhos; Irritação do trato respiratório; Dermatites.	Moderadamente Exposto	Moderado	Baixo
---------	-------------------------------------	-----------------------	----------------------	--	---------------------------	---	-----------------------	----------	-------

Ausência de Riscos Ocupacionais Específicos

(F) Físico / (Q) Químico / (B) Biológico / (A) Acidente



Município de Juína
 Travessa Emmanuel, nº 33, Centro, Juína - MT, CEP 78.320-000
 15.359.201/0001-57
 sst@juina.mt.gov.br



10.6.15.19 Técnico em transporte

ETAPA DE RECONHECIMENTO E IDENTIFICAÇÃO DE RISCOS									
Setor	SECRETARIA MUNICIPAL DE EDUCAÇÃO		Função	Técnico em transporte			CBO	7824-10	
Posição de Trabalho	DEPARTAMENTO DE EDUCAÇÃO 5%					Quant. Expostos	1		
Descrição do Ambiente de Trabalho									
Descrição: Secretaria de Educação e Cultura: Prédio construído em alvenaria, cobertura com telha de fibrocimento, piso em cerâmica, forro de PVC e madeira, iluminação natural (portas e janelas) e artificial (lâmpadas fluorescentes), ventilação natural (portas e Janelas) e artificial (ar condicionado). Equipamentos utilizados: Impressoras, mesas, cadeiras, armários, material de escritório em geral.									
Atividades Desenvolvidas		Conduz veículo motorizado, obedecendo a sinalização e aos limites de velocidade indicada, vistoria o veículo diariamente, antes e após sua utilização, manter o veículo em perfeitas condições de funcionamento, zelando pela sua conservação, transportar alunos da rede pública, garantindo a segurança dos mesmos, observar e controlar os períodos de revisão e manutenção recomendados preventivamente, realizar anotações, segundo as normas estabelecidas e orientações recebidas, da quilometragem, viagens realizadas, objetos ou pessoas transportadas, itinerários percorridos, além de outros ocorrências, a fim de manter a boa organização controle, recolhe o veículo à garagem ou local destinado a esse fim, ao término da jornada de trabalho, deixando o corretamente estacionado e fechado, executar outras tarefas correlatas.							
Inventário do Reconhecimento de Riscos Ocupacionais									
Tipo	Fator de Risco	Exposição	Fonte Geradora	Medidas de Controle (Existente)	Medidas de Controle EPI (Existente)	Comprometimento Saúde	METODOLOGIA		
							Exposição	Consequência	Classificação
Físico	RUÍDO	Habitual / Permanente	Máquinas e equipamentos presentes no processo produtivo.	Realizar o fornecimento do EPI's e garantir o uso por parte de todos os trabalhadores.	Protetor auricular tipo plug	PAINPSE (Perda auditiva induzida por níveis de pressão sonora elevados).	Moderadamente Exposto	Moderado	Baixo
Físico	VIBRAÇÃO - Local: Mão/Braço	Habitual / Intermitente	Uso de equipamentos na execução do serviço.	Realizar manutenção preventiva e corretiva nos equipamentos.	Não há	Alterações no organismo, lesões na coluna e rins, cansaço visual, redução da nitidez da visão e cansaço físico.	Moderadamente Exposto	Moderado	Baixo
Acidentes	Condução de veículos de qualquer natureza em vias públicas	Habitual / Permanente	Condução de veículos de qualquer natureza.	CHN - Carteira Nacional de Habilitação; Realizar manutenção preventiva e corretiva dos veículos.	Não há	Lesões, escoriações, fraturas, amputações e morte;	Moderadamente Exposto	Moderado	Baixo
Acidentes	Outros	Habitual / Intermitente	Incidentes e/ou acidentes ocasionados no ambiente de trabalho.	Não há	Não há	Lesões, escoriações, fraturas, amputações e morte;	Moderadamente Exposto	Moderado	Baixo

Este documento foi assinado eletronicamente e/ou digitalmente em conformidade com a MP 2.200-2/2001. Acesse <https://blue.juina.mt.gov.br/portal/prejuinamnt#/assinatura> e informe o código bc8a602e-4e95-414a-ae6e-a72a04feddb6, ou leia o QRCode ao lado para validar as assinaturas.



Município de Juína
Travessa Emmanuel, nº 33, Centro, Juína - MT, CEP 78.320-000
15.359.201/0001-57
sst@juina.mt.gov.br



Ergonômico	Exigência de postura inadequada	Habitual Permanente	/ Mobiliário inadequado	Realizar a elaboração da AET - Análise Ergonômica do Trabalho; Realizar alternância de postura; Incluir ginástica laboral;	Não há	Comprometimento neuromuscular, e/ou osteoarticular, e/ou circulatório e/ou osteomuscular	Moderadamente Exposto	Moderado	Baixo
Ergonômico	Postura sentada por longos períodos	Habitual Permanente	/ Postura sentada por longos períodos em decorrência do trabalho em escritório.	Realizar a elaboração da AET - Análise Ergonômica do Trabalho; Realizar alternância de postura; Incluir ginástica laboral;	Não há	LER, DORT, dorsalgias, transtornos nas articulações, problemas cardiovasculares, má digestão, redução nos níveis de irrigação no cérebro.	Moderadamente Exposto	Moderado	Baixo

Ausência de Riscos Ocupacionais Específicos

(F) Físico / (Q) Químico / (B) Biológico



Município de Juína
 Travessa Emmanuel, nº 33, Centro, Juína - MT, CEP 78.320-000
 15.359.201/0001-57
 sst@juina.mt.gov.br



10.6.15.20 Vigia

ETAPA DE RECONHECIMENTO E IDENTIFICAÇÃO DE RISCOS									
Setor	SECRETARIA MUNICIPAL DE EDUCAÇÃO		Função	Vigia			CBO	5174-20	
Posição de Trabalho	DEPARTAMENTO DE EDUCAÇÃO 5%					Quant. Expostos	1		
Descrição do Ambiente de Trabalho									
Descrição: Secretaria de Educação e Cultura: Prédio construído em alvenaria, cobertura com telha de fibrocimento, piso em cerâmica, forro de PVC e madeira, iluminação natural (portas e janelas) e artificial (lâmpadas fluorescentes), ventilação natural (portas e Janelas) e artificial (ar condicionado). Equipamentos utilizados: Impressoras, mesas, cadeiras, armários, material de escritório em geral.									
Atividades Desenvolvidas		Exerce a vigilância em logradouros públicos e próprios municipais, realiza rondas de inspeção em intervalos determinados, adotando providências tendentes a evitar roubos, incêndios, danificações nos edifícios, praças, jardins, materiais sob a sua guarda, etc. Controla a entrada e saída de pessoas e veículos pelos portões de acesso sob a sua vigilância, verificando, quando necessário, as autorizações de ingresso, verifica se as portas e janelas e demais vias de acesso estão devidamente fechadas, investiga quaisquer condições anormais que tenha observado, responde as chamadas telefônicas e anota recados, leva ao imediato conhecimento das autoridades competentes qualquer irregularidade verificada, acompanha funcionários quando necessário no exercício de suas funções, exerce outras tarefas afins.							
Inventário do Reconhecimento de Riscos Ocupacionais									
Tipo	Fator de Risco	Exposição	Fonte Geradora	Medidas de Controle (Existente)	Medidas de Controle EPI (Existente)	Comprometimento Saúde	METODOLOGIA		
							Exposição	Consequência	Classificação
Acidentes	Outros	Habitual / Intermitente	Incidentes ocasionados no ambiente de trabalho.	Não há	Não há	Lesões, escoriações, fraturas, amputações e morte;	Moderadamente Exposto	Moderado	Baixo
Ergonômico	Exigência de postura inadequada	Habitual / Permanente	Mobiliário inadequado	Realizar a elaboração da AET - Análise Ergonômica do Trabalho; Realizar alternância de postura; Incluir ginástica laboral;	Não há	Comprometimento neuromuscular, e/ou osteoarticular, e/ou circulatório e/ou osteomuscular	Moderadamente Exposto	Moderado	Baixo
Ergonômico	Postura sentada por longos períodos	Habitual / Permanente	Postura sentada por longos períodos em decorrência do trabalho em escritório.	Realizar a elaboração da AET - Análise Ergonômica do Trabalho; Realizar alternância de postura; Incluir ginástica laboral;	Não há	LER, DORT, dorsalgias, transtornos nas articulações, problemas cardiovasculares, má digestão, redução nos níveis de irrigação no cérebro.	Moderadamente Exposto	Moderado	Baixo
Ergonômico	Trabalho em turno e noturno	Habitual / Permanente	Trabalho em escalas de turno (diurno e/ou noturno).	Não há	Não há	Pressão alta, obesidade, diabetes, dores de cabeça, tontura, cansaço, perda de rotina de sono.	Moderadamente Exposto	Moderado	Baixo

Este documento foi assinado eletronicamente e/ou digitalmente em conformidade com a MP 2.200-2/2001. Acesse <https://blue.juina.mt.gov.br/porta/prejuinamnt#/assinatura> e informe o código bc8a602e-4e95-414a-ae6e-a72a04feddb6, ou leia o QRCode ao lado para validar as assinaturas.



Município de Juína
Travessa Emmanuel, nº 33, Centro, Juína - MT, CEP 78.320-000
15.359.201/0001-57
sst@juina.mt.gov.br



Ausência de Riscos Ocupacionais Específicos

(F) Físico / (Q) Químico / (B) Biológico
--



Município de Juína
 Travessa Emmanuel, nº 33, Centro, Juína - MT, CEP 78.320-000
 15.359.201/0001-57
 sst@juina.mt.gov.br



10.6.16 DEPARTAMENTO EDUCAÇÃO-APOIO ADMINISTRATIVO TÉCNICO PEDAGÓGICO

10.6.16.1 Diretor de compras da SMEC

ETAPA DE RECONHECIMENTO E IDENTIFICAÇÃO DE RISCOS									
Setor	SECRETARIA MUNICIPAL DE EDUCAÇÃO		Função	Diretor de compras da SMEC			CBO	1231-05	
Posição de Trabalho	DEPARTAMENTO EDUCAÇÃO-APOIO ADMINISTRATIVO TÉCNICO PEDAGÓGICO					Quant. Expostos	1		
Descrição do Ambiente de Trabalho									
Descrição: Secretaria de Educação e Cultura: Prédio construído em alvenaria, cobertura com telha de fibrocimento, piso em cerâmica, forro de PVC e madeira, iluminação natural (portas e janelas) e artificial (lâmpadas fluorescentes), ventilação natural (portas e Janelas) e artificial (ar condicionado). Equipamentos utilizados: Impressoras, mesas, cadeiras, armários, material de escritório em geral.									
Atividades Desenvolvidas		Propicia apoio à implantação de programas e projetos na área da cultura, planeja, coordena, controla e executa programas e atividades culturais, viabiliza a preservação do patrimônio histórico, artístico e cultural e das tradições e manifestações folclóricas e esportivas do município, bem como desempenhar outras atribuições correlatas e comuns aos Gerentes de Departamento.							
Inventário do Reconhecimento de Riscos Ocupacionais									
Tipo	Fator de Risco	Exposição	Fonte Geradora	Medidas de Controle (Existente)	Medidas de Controle EPI (Existente)	Comprometimento Saúde	METODOLOGIA		
							Exposição	Consequência	Classificação
Ergonômico	Exigência de postura inadequada	Habitual / Permanente	Mobiliário inadequado	Realizar a elaboração da AET - Análise Ergonômica do Trabalho; Realizar alternância de postura; Incluir ginástica laboral;	Não há	Comprometimento neuromuscular, e/ou osteoarticular, e/ou circulatório e/ou osteomuscular	Moderadamente Exposto	Moderado	Baixo
Ergonômico	Postura sentada por longos períodos	Habitual / Permanente	Postura sentada por longos períodos em decorrência do trabalho em escritório.	Realizar a elaboração da AET - Análise Ergonômica do Trabalho; Realizar alternância de postura; Incluir ginástica laboral;	Não há	LER, DORT, dorsalgias, transtornos nas articulações, problemas cardiovasculares, má digestão, redução nos níveis de irrigação no cérebro.	Moderadamente Exposto	Moderado	Baixo
Ausência de Riscos Ocupacionais Específicos									
(F) Físico / (Q) Químico / (B) Biológico / (A) Acidente									

Este documento foi assinado eletronicamente e/ou digitalmente em conformidade com a MP 2.200-2/2001. Acesse <https://blue.juina.mt.gov.br/portal/prefjuinamnt/#/assinatura> e informe o código bc8a602e-4e95-414a-ae6e-a72a04feddb6, ou leia o QRCode ao lado para validar as assinaturas.



Município de Juína
 Travessa Emmanuel, nº 33, Centro, Juína - MT, CEP 78.320-000
 15.359.201/0001-57
 sst@juina.mt.gov.br



10.6.16.2 Vigia

ETAPA DE RECONHECIMENTO E IDENTIFICAÇÃO DE RISCOS									
Setor	SECRETARIA MUNICIPAL DE EDUCAÇÃO		Função	Vigia			CBO	5174-20	
Posição de Trabalho	DEPARTAMENTO EDUCAÇÃO-APOIO ADMINISTRATIVO TÉCNICO PEDAGÓGICO					Quant. Expostos	1		
Descrição do Ambiente de Trabalho									
Descrição: Secretaria de Educação e Cultura: Prédio construído em alvenaria, cobertura com telha de fibrocimento, piso em cerâmica, forro de PVC e madeira, iluminação natural (portas e janelas) e artificial (lâmpadas fluorescentes), ventilação natural (portas e Janelas) e artificial (ar condicionado). Equipamentos utilizados: Impressoras, mesas, cadeiras, armários, material de escritório em geral.									
Atividades Desenvolvidas		Exerce a vigilância em logradouros públicos e próprios municipais, realiza rondas de inspeção em intervalos determinados, adotando providências tendentes a evitar roubos, incêndios, danificações nos edifícios, praças, jardins, materiais sob a sua guarda, etc. Controla a entrada e saída de pessoas e veículos pelos portões de acesso sob a sua vigilância, verificando, quando necessário, as autorizações de ingresso, verifica se as portas e janelas e demais vias de acesso está devidamente fechado, investiga quaisquer condições anormais que tenha observado, responde as chamadas telefônicas e anota recados, leva ao imediato conhecimento das autoridades competentes qualquer irregularidade verificada, acompanha funcionários quando necessário no exercício de suas funções, exerce outras tarefas afins.							
Inventário do Reconhecimento de Riscos Ocupacionais									
Tipo	Fator de Risco	Exposição	Fonte Geradora	Medidas de Controle (Existente)	Medidas de Controle EPI (Existente)	Comprometimento Saúde	METODOLOGIA		
							Exposição	Consequência	Classificação
Acidentes	Outros	Habitual / Intermitente	Incidentes ocasionados no ambiente de trabalho.	Não há	Não há	Lesões, escoriações, fraturas, amputações e morte;	Moderadamente Exposto	Moderado	Baixo
Ergonômico	Exigência de postura inadequada	Habitual / Permanente	Mobiliário inadequado	Realizar a elaboração da AET - Análise Ergonômica do Trabalho; Realizar alternância de postura; Incluir ginástica laboral;	Não há	Comprometimento neuromuscular, e/ou osteoarticular, e/ou circulatório e/ou osteomuscular	Moderadamente Exposto	Moderado	Baixo
Ergonômico	Postura sentada por longos períodos	Habitual / Permanente	Postura sentada por longos períodos em decorrência do trabalho em escritório.	Realizar a elaboração da AET - Análise Ergonômica do Trabalho; Realizar alternância de postura; Incluir ginástica laboral;	Não há	LER, DORT, dorsalgias, transtornos nas articulações, problemas cardiovasculares, má digestão, redução nos níveis de irrigação no cérebro.	Moderadamente Exposto	Moderado	Baixo
Ergonômico	Trabalho em turno e noturno	Habitual / Permanente	Trabalho em escalas de turno (diurno e/ou noturno).	Não há	Não há	Pressão alta, obesidade, diabetes, dores de cabeça, tontura, cansaço, perda de rotina de sono.	Moderadamente Exposto	Moderado	Baixo

Este documento foi assinado eletronicamente e/ou digitalmente em conformidade com a MP 2.200-2/2001. Acesse <https://blue.juina.mt.gov.br/portal/prejuinamnt#/assinatura> e informe o código bc8a602e-4e95-414a-ae0e-a72a04feddb6, ou leia o QRCode ao lado para validar as assinaturas.



Município de Juína
Travessa Emmanuel, nº 33, Centro, Juína - MT, CEP 78.320-000
15.359.201/0001-57
sst@juina.mt.gov.br



Ausência de Riscos Ocupacionais Específicos

(F) Físico / (Q) Químico / (B) Biológico
--



Município de Juína
 Travessa Emmanuel, nº 33, Centro, Juína - MT, CEP 78.320-000
 15.359.201/0001-57
 sst@juina.mt.gov.br



10.6.17 ESCOLA MUNICIPAL ALVARES DE AZEVEDO

10.6.17.1 Auxiliar pedagógico da educação infantil

ETAPA DE RECONHECIMENTO E IDENTIFICAÇÃO DE RISCOS										
Setor	SECRETARIA MUNICIPAL DE EDUCAÇÃO	Função	Auxiliar pedagógico da educação infantil				CBO	3311-10		
Posição de Trabalho	ESCOLA MUNICIPAL ALVARES DE AZEVEDO					Quant. Expostos	1			
Descrição do Ambiente de Trabalho										
Descrição: Secretaria de Educação e Cultura: Prédio construído em alvenaria, cobertura com telha de fibrocimento, piso em cerâmica, forro de PVC e madeira, iluminação natural (portas e janelas) e artificial (lâmpadas fluorescentes), ventilação natural (portas e Janelas) e artificial (ar condicionado). Equipamentos utilizados: Impressoras, mesas, cadeiras, armários, material de escritório em geral.										
Atividades Desenvolvidas		Realiza a higienização das crianças, banho, escovação dentária, troca de fraldas, auxilia a professora em salas de aula, no pátio e no parque. Auxilia as crianças na alimentação, zela das crianças durante o período de soninho, acompanha as crianças em suas atividades, monitorando a segurança dos mesmos.								
Inventário do Reconhecimento de Riscos Ocupacionais										
Tipo	Fator de Risco	Exposição	Fonte Geradora	Medidas de Controle (Existente)	Medidas de Controle EPI (Existente)	Comprometimento Saúde	METODOLOGIA			
							Exposição	Consequência	Classificação	
Ergonômico	Exigência de postura inadequada	Habitual / Permanente	Mobiliário inadequado	Realizar a elaboração da AET - Análise Ergonômica do Trabalho; Realizar alternância de postura; Incluir ginástica laboral;	Não há	Comprometimento neuromuscular, e/ou osteoarticular, e/ou circulatório e/ou osteomuscular	Moderadamente Exposto	Moderado	Baixo	
Ergonômico	Postura sentada por longos períodos	Habitual / Permanente	Postura sentada por longos períodos em decorrência do trabalho em escritório.	Realizar a elaboração da AET - Análise Ergonômica do Trabalho; Realizar alternância de postura; Incluir ginástica laboral;	Não há	LER, DORT, dorsalgias, transtornos nas articulações, problemas cardiovasculares, má digestão, redução nos níveis de irrigação no cérebro.	Moderadamente Exposto	Moderado	Baixo	
Biológico	Agentes biológicos infecciosos e infectocontagiosos	Habitual / Permanente	Higienização dos alunos	Realizar o fornecimento do EPI's e garantir o uso por parte de todos os trabalhadores.	Não há	Doenças infecciosas, infectocontagiosas e parasitárias.	Moderadamente Exposto	Moderado	Baixo	
Ausência de Riscos Ocupacionais Específicos										
(F) Físico / (Q) Químico / (B) Biológico / (A) Acidente										

Este documento foi assinado eletronicamente e/ou digitalmente em conformidade com a MP 2.200-2/2001. Acesse <https://blue.juina.mt.gov.br/portal/prefjuinam#/assinatura> e informe o código bc8a602e-4e95-414a-ae6e-a72a04feddb6, ou leia o QRCode ao lado para validar as assinaturas.



Município de Juína
 Travessa Emmanuel, nº 33, Centro, Juína - MT, CEP 78.320-000
 15.359.201/0001-57
 sst@juina.mt.gov.br



10.6.17.2 Professor (a)

ETAPA DE RECONHECIMENTO E IDENTIFICAÇÃO DE RISCOS									
Setor	SECRETARIA MUNICIPAL DE EDUCAÇÃO		Função	Professor (a)			CBO	2321-10	
Posição de Trabalho	ESCOLA MUNICIPAL ALVARES DE AZEVEDO					Quant. Expostos	11		
Descrição do Ambiente de Trabalho									
Descrição: Secretaria de Educação e Cultura: Prédio construído em alvenaria, cobertura com telha de fibrocimento, piso em cerâmica, forro de PVC e madeira, iluminação natural (portas e janelas) e artificial (lâmpadas fluorescentes), ventilação natural (portas e Janelas) e artificial (ar condicionado). Equipamentos utilizados: Impressoras, mesas, cadeiras, armários, material de escritório em geral.									
Atividades Desenvolvidas		Ministra aulas das matérias básicas ou específicas, elabora o plano de aula, selecionando o assunto e determinando a metodologia, com base nos objetivos fixados para melhor rendimento do ensino, seleciona ou confecciona o material didático a ser utilizados, elabora e aplica testes, provas e outros métodos usuais de avaliação, baseando se nas atividades desenvolvidas e na atividade média da classe, para verificar o aproveitamento dos alunos e constatar a eficácia dos métodos adotados, elaboram fichas cumulativas, boletins de controle e relatórios, apoiando na observação do comportamento e desempenho dos alunos e anotando atividades efetuadas, métodos empregados e os problemas surgidos, para manter um registro que permita dar informações ao serviço de orientações pedagógico, visando a solução dos problemas e tomada de iniciativas.							
Inventário do Reconhecimento de Riscos Ocupacionais									
Tipo	Fator de Risco	Exposição	Fonte Geradora	Medidas de Controle (Existente)	Medidas de Controle EPI (Existente)	Comprometimento Saúde	METODOLOGIA		
							Exposição	Consequência	Classificação
Ergonômico	Exigência de postura inadequada	Habitual / Permanente	Mobiliário inadequado	Realizar a elaboração da AET - Análise Ergonômica do Trabalho; Realizar alternância de postura; Incluir ginástica laboral;	Não há	Comprometimento neuromuscular, e/ou osteoarticular, e/ou circulatório e/ou osteomuscular	Moderadamente Exposto	Moderado	Baixo
Ergonômico	Frequente deslocamento a pé durante a jornada de trabalho	N/A	Postura de pé por longos períodos ao realizar as atividades de soldador.	Realizar a elaboração da AET - Análise Ergonômica do Trabalho; realizar alternância de postura; incluir ginástica laboral; realizar palestra sobre ergonomia.	Não há	Problemas vasculares e musculares, cansaço físico e hipertensão arterial.	Moderadamente Exposto	Moderado	Baixo
Ausência de Riscos Ocupacionais Específicos									
(F) Físico / (Q) Químico / (B) Biológico / (A) Acidente									

Este documento foi assinado eletronicamente e/ou digitalmente em conformidade com a MP 2.200-2/2001. Acesse <https://blue.juina.mt.gov.br/portal/prefjuinamnt/#/assinatura> e informe o código bc8a602e-4e95-414a-ae6e-a72a04feddb6, ou leia o QRCode ao lado para validar as assinaturas.



Município de Juína
 Travessa Emmanuel, nº 33, Centro, Juína - MT, CEP 78.320-000
 15.359.201/0001-57
 sst@juina.mt.gov.br



10.6.17.3 Técnico de alimentação escolar

ETAPA DE RECONHECIMENTO E IDENTIFICAÇÃO DE RISCOS										
Setor	SECRETARIA MUNICIPAL DE EDUCAÇÃO		Função	Técnico de alimentação escolar				CBO	3252-05	
Posição de Trabalho	ESCOLA MUNICIPAL ALVARES DE AZEVEDO						Quant. Expostos	2		
Descrição do Ambiente de Trabalho										
Descrição: Secretaria de Educação e Cultura: Prédio construído em alvenaria, cobertura com telha de fibrocimento, piso em cerâmica, forro de PVC e madeira, iluminação natural (portas e janelas) e artificial (lâmpadas fluorescentes), ventilação natural (portas e Janelas) e artificial (ar condicionado). Equipamentos utilizados: Impressoras, mesas, cadeiras, armários, material de escritório em geral.										
Atividades Desenvolvidas		Executa diversas tarefas relacionadas com a preparação de alimentos, como lavar e descascar verduras e legumes, limpar e cortar carnes e peixes e desempenhar outros serviços auxiliares referentes ao preparo de alimentos. Distribui refeições e atende aos programas alimentares executados pela unidade escolar, bem como executa serviços de limpeza e arrumação da sua área de trabalho.								
Inventário do Reconhecimento de Riscos Ocupacionais										
Tipo	Fator de Risco	Exposição	Fonte Geradora	Medidas de Controle (Existente)	Medidas de Controle EPC (Existente)	Medidas de Controle EPI (Existente)	Comprometimento Saúde	METODOLOGIA		
								Exposição	Consequência	Classificação
Físico	Calor	Habitual / Permanente	Fogões e fornos.	Limitar o tempo de exposição dos trabalhadores que desenvolve atividades; Realizar pequenas pausas e tomar água potável. Realizar o fornecimento do EPI's e garantir o uso por parte de todos os trabalhadores.	Não há	Não há	Exaustão, desidratação, cansaço.	Muito Exposto	Moderado	Médio
Acidentes	Queda no piso escorregadio ou molhado.	Habitual / Permanente	Realizar limpeza e higienização do piso	Colocar avisos de piso molhado e/ou remover substâncias derramadas e/ou instalar mecanismos antiderrapantes. Realizar o fornecimento do EPI's e garantir o uso por parte de todos os trabalhadores.	Placa sinalizadora	Bota de PVC	Lesões, escoriações e fraturas.	Moderadamente Exposto	Moderado	Baixo



Município de Juína
 Travessa Emmanuel, nº 33, Centro, Juína - MT, CEP 78.320-000
 15.359.201/0001-57
 sst@juina.mt.gov.br



Acidentes	Queimadura por manipulação de recipientes (painéis, formas) utilizadas no preparo de alimentos.	Habitual / Intermitente	Queimadura por manipulação de recipientes e chapas utilizadas no preparo de alimentos.	Não há	Não há	Não há	Queimaduras de 1º, 2º e 3º	Moderadamente e Exposto	Moderado	Baixo
Ergonômico	Exigência de flexões de coluna vertebral frequentes	Habitual / Permanente	Realizar flexão da coluna durante a realização das atividades.	Realizar a elaboração da AET - Análise Ergonômica do Trabalho; Realizar alternância de postura; Incluir ginástica laboral;	Não há	Não há	Comprometimento neuromuscular, e/ou osteoarticular, e/ou circulatório e/ou osteomuscular	Moderadamente e Exposto	Moderado	Baixo
Ergonômico	Frequente deslocamento a pé durante a jornada de trabalho	Habitual / Permanente	Postura de pé por longos períodos ao realizar a limpeza do ambiente.	Realizar a elaboração da AET - Análise Ergonômica do Trabalho; realizar alternância de postura; incluir ginástica laboral; realizar palestra sobre ergonomia.	Não há	Não há	Problemas vasculares e musculares, cansaço físico e hipertensão arterial.	Moderadamente e Exposto	Moderado	Baixo
Ergonômico	Levantamento e transporte manual de peso	Habitual / Intermitente	Manuseio de painéis e alimentos.	Realizar a elaboração da AET - Análise Ergonômica do Trabalho; realizar alternância de postura; incluir ginástica laboral; realizar palestra sobre ergonomia.	Não há	Não há	LER/DORT, cansaço físico, dores musculares, hipertensão arterial, alteração	Moderadamente e Exposto	Moderado	Baixo
Químico	Produtos de Limpeza Domissanitários	Habitual / Permanente	Produtos de limpeza.	Realizar o fornecimento do EPI's e garantir o uso por parte de todos os trabalhadores.	Não há	Luva de PVC / Bota de PVC	Irritação da pele e olhos; Irritação do trato respiratório; Dermatites.	Moderadamente e Exposto	Moderado	Baixo



Município de Juína
Travessa Emmanuel, nº 33, Centro, Juína - MT, CEP 78.320-000
15.359.201/0001-57
sst@juina.mt.gov.br



Ausência de Riscos Ocupacionais Específicos



Município de Juína
 Travessa Emmanuel, nº 33, Centro, Juína - MT, CEP 78.320-000
 15.359.201/0001-57
 sst@juina.mt.gov.br



10.6.17.4 Técnico de gestão escolar

ETAPA DE RECONHECIMENTO E IDENTIFICAÇÃO DE RISCOS									
Sector	SECRETARIA MUNICIPAL DE EDUCAÇÃO		Função	Técnico de gestão escolar			CBO	4110-10	
Posição de Trabalho	ESCOLA MUNICIPAL ALVARES DE AZEVEDO					Quant. Expostos	1		
Descrição do Ambiente de Trabalho									
Descrição: Secretaria de Educação e Cultura: Prédio construído em alvenaria, cobertura com telha de fibrocimento, piso em cerâmica, forro de PVC e madeira, iluminação natural (portas e janelas) e artificial (lâmpadas fluorescentes), ventilação natural (portas e Janelas) e artificial (ar condicionado). Equipamentos utilizados: Impressoras, mesas, cadeiras, armários, material de escritório em geral.									
Atividades Desenvolvidas	Planeja e avalia atividades educacionais, coordena atividades administrativas e pedagógicas, participa do planejamento estratégico da instituição e interage com a comunidade e com o setor público, responsável pelas documentações da escola. Desempenha outras tarefas compatíveis com suas atribuições, bem como desempenha outras atribuições correlatas e comuns a secretaria.								
Inventário do Reconhecimento de Riscos Ocupacionais									
Tipo	Fator de Risco	Exposição	Fonte Geradora	Medidas de Controle (Existente)	Medidas de Controle EPI (Existente)	Comprometimento Saúde	METODOLOGIA		
							Exposição	Consequência	Classificação
Ergonômico	Exigência de postura inadequada	Habitual / Permanente	Mobiliário inadequado	Realizar a elaboração da AET - Análise Ergonômica do Trabalho; Realizar alternância de postura; Incluir ginástica laboral;	Não há	Comprometimento neuromuscular, e/ou osteoarticular, e/ou circulatório e/ou osteomuscular	Moderadamente Exposto	Moderado	Baixo
Ergonômico	Postura sentada por longos períodos	Habitual / Permanente	Postura sentada por longos períodos em decorrência do trabalho em escritório.	Realizar a elaboração da AET - Análise Ergonômica do Trabalho; Realizar alternância de postura; Incluir ginástica laboral;	Não há	LER, DORT, dorsalgias, transtornos nas articulações, problemas cardiovasculares, má digestão, redução nos níveis de irrigação no cérebro.	Moderadamente Exposto	Moderado	Baixo
Ausência de Riscos Ocupacionais Específicos									
(F) Físico / (Q) Químico / (B) Biológico / (A) Acidente									



Município de Juína
 Travessa Emmanuel, nº 33, Centro, Juína - MT, CEP 78.320-000
 15.359.201/0001-57
 sst@juina.mt.gov.br



10.6.17.5 Técnico de manutenção e infraestrutura

ETAPA DE RECONHECIMENTO E IDENTIFICAÇÃO DE RISCOS										
Setor	SECRETARIA MUNICIPAL DE EDUCAÇÃO	Função	Técnico de manutenção e infraestrutura				CBO	5142-25		
Posição de Trabalho	ESCOLA MUNICIPAL ALVARES DE AZEVEDO					Quant. Expostos	1			
Descrição do Ambiente de Trabalho										
Descrição: Secretaria de Educação e Cultura: Prédio construído em alvenaria, cobertura com telha de fibrocimento, piso em cerâmica, forro de PVC e madeira, iluminação natural (portas e janelas) e artificial (lâmpadas fluorescentes), ventilação natural (portas e Janelas) e artificial (ar condicionado). Equipamentos utilizados: Impressoras, mesas, cadeiras, armários, material de escritório em geral.										
Atividades Desenvolvidas	Responsável por fazer a higienização da frota de ônibus, utilizando produtos para lavagem automotiva tais como solupan e intercap sobre pressão, limpa e enxuga os veículos. Desempenha outras tarefas compatíveis com suas atribuições, bem como desempenha outras atribuições correlatas e comuns a secretaria.									
Inventário do Reconhecimento de Riscos Ocupacionais										
Tipo	Fator de Risco	Exposição	Fonte Geradora	Medidas de Controle (Existente)	Medidas de Controle EPI (Existente)	Comprometimento Saúde	METODOLOGIA			
							Exposição	Consequência	Classificação	
Físico	RUÍDO	Habitual / Permanente	Máquinas e equipamentos presentes no processo produtivo.	Realizar o fornecimento do EPI's e garantir o uso por parte de todos os trabalhadores.	Protetor auricular tipo plug	PAINPSE (Perda auditiva induzida por níveis de pressão sonora elevados).	Moderadamente Exposto	Moderado	Baixo	
Físico	RADIAÇÕES NÃO IONIZANTES - Radiação ultravioleta, exceto radiação na faixa 400 a 320 nm (Luz Negra)	Habitual / Permanente	Atividades desenvolvidas a céu aberto.	Limitar o tempo de exposição dos trabalhadores que desenvolve atividades em céu aberto, através de revezamento de pessoas ou tarefas; Realizar pequenas pausas na sombra e tomar água potável; Realizar o fornecimento do EPI's e garantir o uso por parte de todos os trabalhadores.	Camisa Manga Longa com proteção UV Boné Tipo Árabe Protetor Solar Bota de Segurança	Exaustão, desidratação e insolação; Câncer de pele; Dermatoses.	Moderadamente Exposto	Moderado	Baixo	



Município de Juína
 Travessa Emmanuel, nº 33, Centro, Juína - MT, CEP 78.320-000
 15.359.201/0001-57
 sst@juina.mt.gov.br



Físico	VIBRAÇÃO - Local: Mão/Braço	Habitual / Intermitente	Uso de equipamentos na execução do serviço.	Realizar manutenção preventiva e corretiva nos equipamentos.	Não há	Alterações no organismo, lesões na coluna e rins, cansaço visual, redução da nitidez da visão e cansaço físico.	Moderadamente Exposto	Moderado	Baixo
Biológico	Biológico: Trabalhos ou operações, em contato permanente com lixo urbano (coleta e industrialização).	Habitual / Intermitente	Coleta e industrialização do lixo.	Informar os trabalhadores de maneira apropriada e suficiente sobre os riscos ambientais que possam originar-se nos locais de trabalho e sobre os meios disponíveis para prevenir ou limitar tais riscos. Realizar o fornecimento do EPI's e garantir o uso por parte de todos os trabalhadores.	Bota de PVC/Luva de PVC/Máscara Descartável	Cortes, escoriações, infecções, doenças.	Moderadamente Exposto	Significativo	Médio
Acidentes	Outros	Habitual / Intermitente	Incidentes e/ou acidentes ocasionados no ambiente de trabalho.	Não há	Não há	Lesões, escoriações, fraturas, amputações e morte;	Moderadamente Exposto	Moderado	Baixo
Ergonômico	Exigência de flexões de coluna vertebral frequentes	Habitual / Permanente	Realizar flexão da coluna durante a realização das atividades.	Realizar a elaboração da AET - Análise Ergonômica do Trabalho; Realizar alternância de postura; Incluir ginástica laboral;	Não há	Comprometimento neuromuscular, e/ou osteoarticular, e/ou circulatório e/ou osteomuscular	Moderadamente Exposto	Moderado	Baixo
Ergonômico	Frequente deslocamento a pé durante a jornada de trabalho	Habitual / Permanente	Postura de pé por longos períodos ao realizar a limpeza do ambiente.	Realizar a elaboração da AET - Análise Ergonômica do Trabalho; realizar alternância de postura; incluir ginástica laboral; realizar sobre ergonomia.	Não há	Problemas vasculares e musculares, cansaço físico e hipertensão arterial.	Moderadamente Exposto	Moderado	Baixo



Município de Juína
Travessa Emmanuel, nº 33, Centro, Juína - MT, CEP 78.320-000
15.359.201/0001-57
sst@juina.mt.gov.br



Químico	Produtos de Limpeza	Domissanitários	Habitual / Permanente	Produtos de limpeza.	Realizar o fornecimento do EPI's e garantir o uso por parte de todos os trabalhadores.	Luva de PVC / Bota de PVC	Irritação da pele e olhos; Irritação do trato respiratório; Dermatites.	Moderadamente Exposto	Moderado	Baixo
---------	---------------------	-----------------	-----------------------	----------------------	--	---------------------------	---	-----------------------	----------	-------

Ausência de Riscos Ocupacionais Específicos

(F) Físico / (Q) Químico / (B) Biológico / (A) Acidente



Município de Juína
 Travessa Emmanuel, nº 33, Centro, Juína - MT, CEP 78.320-000
 15.359.201/0001-57
 sst@juina.mt.gov.br



10.6.17.6 Técnico em transporte

ETAPA DE RECONHECIMENTO E IDENTIFICAÇÃO DE RISCOS										
Setor	SECRETARIA MUNICIPAL DE EDUCAÇÃO	Função	Técnico em transporte				CBO	7824-10		
Posição de Trabalho	ESCOLA MUNICIPAL ALVARES DE AZEVEDO					Quant. Expostos	3			
Descrição do Ambiente de Trabalho										
Descrição: Secretaria de Educação e Cultura: Prédio construído em alvenaria, cobertura com telha de fibrocimento, piso em cerâmica, forro de PVC e madeira, iluminação natural (portas e janelas) e artificial (lâmpadas fluorescentes), ventilação natural (portas e Janelas) e artificial (ar condicionado). Equipamentos utilizados: Impressoras, mesas, cadeiras, armários, material de escritório em geral.										
Atividades Desenvolvidas		Conduz veículo motorizado, obedecendo a sinalização e aos limites de velocidade indicada, vistoria o veículo diariamente, antes e após sua utilização, manter o veículo em perfeitas condições de funcionamento, zelando pela sua conservação, transportar alunos da rede pública, garantindo a segurança dos mesmos, observar e controlar os períodos de revisão e manutenção recomendados preventivamente, realizar anotações, segundo as normas estabelecidas e orientações recebidas, da quilometragem, viagens realizadas, objetos ou pessoas transportadas, itinerários percorridos, além de outros ocorrências, a fim de manter a boa organização controle, recolhe o veículo à garagem ou local destinado a esse fim, ao término da jornada de trabalho, deixando o corretamente estacionado e fechado, executar outras tarefas correlatas.								
Inventário do Reconhecimento de Riscos Ocupacionais										
Tipo	Fator de Risco	Exposição	Fonte Geradora	Medidas de Controle (Existente)	Medidas de Controle EPI (Existente)	Comprometimento Saúde	METODOLOGIA			
							Exposição	Consequência	Classificação	
Físico	RUÍDO	Habitual / Permanente	Máquinas e equipamentos presentes no processo produtivo.	Realizar o fornecimento do EPI's e garantir o uso por parte de todos os trabalhadores.	Protetor auricular tipo plug	PAINPSE (Perda auditiva induzida por níveis de pressão sonora elevados).	Moderadamente Exposto	Moderado	Baixo	
Físico	VIBRAÇÃO - Local: Mão/Braço	Habitual / Intermitente	Uso de equipamentos na execução do serviço.	Realizar manutenção preventiva e corretiva nos equipamentos.	Não há	Alterações no organismo, lesões na coluna e rins, cansaço visual, redução da nitidez da visão e cansaço físico.	Moderadamente Exposto	Moderado	Baixo	
Acidentes	Condução de veículos de qualquer natureza em vias públicas	Habitual / Permanente	Condução de veículos de qualquer natureza.	CHN - Carteira Nacional de Habilitação; Realizar manutenção preventiva e corretiva dos veículos.	Não há	Lesões, escoriações, fraturas, amputações e morte;	Moderadamente Exposto	Moderado	Baixo	
Acidentes	Outros	Habitual / Intermitente	Incidentes e/ou acidentes ocasionados no ambiente de trabalho.	Não há	Não há	Lesões, escoriações, fraturas, amputações e morte;	Moderadamente Exposto	Moderado	Baixo	

Este documento foi assinado eletronicamente e/ou digitalmente em conformidade com a MP 2.200-2/2001. Acesse <https://blue.juina.mt.gov.br/portal/prejuinamnt#/assinatura> e informe o código bc8a602e-4e95-414a-ae6e-a72a04feddb6, ou leia o QRCode ao lado para validar as assinaturas.



Município de Juína
 Travessa Emmanuel, nº 33, Centro, Juína - MT, CEP 78.320-000
 15.359.201/0001-57
 sst@juina.mt.gov.br



Ergonômico	Exigência de postura inadequada	Habitual Permanente	/ Mobiliário inadequado	Realizar a elaboração da AET - Análise Ergonômica do Trabalho; Realizar alternância de postura; Incluir ginástica laboral;	Não há	Comprometimento neuromuscular, e/ou osteoarticular, e/ou circulatório e/ou osteomuscular	Moderadamente Exposto	Moderado	Baixo
Ergonômico	Postura sentada por longos períodos	Habitual Permanente	/ Postura sentada por longos períodos em decorrência do trabalho em escritório.	Realizar a elaboração da AET - Análise Ergonômica do Trabalho; Realizar alternância de postura; Incluir ginástica laboral;	Não há	LER, DORT, dorsalgias, transtornos nas articulações, problemas cardiovasculares, má digestão, redução nos níveis de irrigação no cérebro.	Moderadamente Exposto	Moderado	Baixo

Ausência de Riscos Ocupacionais Específicos

(F) Físico / (Q) Químico / (B) Biológico



Município de Juína
 Travessa Emmanuel, nº 33, Centro, Juína - MT, CEP 78.320-000
 15.359.201/0001-57
 sst@juina.mt.gov.br



10.6.18 ESCOLA MUNICIPAL CORA CORALINA

10.6.18.1 Professor (a)

ETAPA DE RECONHECIMENTO E IDENTIFICAÇÃO DE RISCOS										
Setor	SECRETARIA MUNICIPAL DE EDUCAÇÃO	Função	Professor (a)				CBO	2321-10		
Posição de Trabalho	ESCOLA MUNICIPAL CORA CORALINA					Quant. Expostos	1			
Descrição do Ambiente de Trabalho										
Descrição: Secretaria de Educação e Cultura: Prédio construído em alvenaria, cobertura com telha de fibrocimento, piso em cerâmica, forro de PVC e madeira, iluminação natural (portas e janelas) e artificial (lâmpadas fluorescentes), ventilação natural (portas e Janelas) e artificial (ar condicionado). Equipamentos utilizados: Impressoras, mesas, cadeiras, armários, material de escritório em geral.										
Atividades Desenvolvidas	Ministra aulas das matérias básicas ou específicas, elabora o plano de aula, selecionando o assunto e determinando a metodologia, com base nos objetivos fixados para melhor rendimento do ensino, seleciona ou confecciona o material didático a ser utilizados, elabora e aplica testes, provas e outros métodos usuais de avaliação, baseando se nas atividades desenvolvidas e na atividade média da classe, para verificar o aproveitamento dos alunos e constatar a eficácia dos métodos adotados, elaboram fichas cumulativas, boletins de controle e relatórios, apoiando na observação do comportamento e desempenho dos alunos e anotando atividades efetuadas, métodos empregados e os problemas surgidos, para manter um registro que permita dar informações ao serviço de orientações pedagógico, visando a solução dos problemas e tomada de iniciativas.									
Inventário do Reconhecimento de Riscos Ocupacionais										
Tipo	Fator de Risco	Exposição	Fonte Geradora	Medidas de Controle (Existente)	Medidas de Controle EPI (Existente)	Comprometimento Saúde	METODOLOGIA			
							Exposição	Consequência	Classificação	
Ergonômico	Exigência de postura inadequada	Habitual / Permanente	Mobiliário inadequado	Realizar a elaboração da AET - Análise Ergonômica do Trabalho; Realizar alternância de postura; Incluir ginástica laboral;	Não há	Comprometimento neuromuscular, e/ou osteoarticular, e/ou circulatório e/ou osteomuscular	Moderadamente Exposto	Moderado	Baixo	
Ergonômico	Frequente deslocamento a pé durante a jornada de trabalho	N/A	Postura de pé por longos períodos ao realizar as atividades de soldador.	Realizar a elaboração da AET - Análise Ergonômica do Trabalho; realizar alternância de postura; incluir ginástica laboral; realizar palestra sobre ergonomia.	Não há	Problemas vasculares e musculares, cansaço físico e hipertensão arterial.	Moderadamente Exposto	Moderado	Baixo	
Ausência de Riscos Ocupacionais Específicos										
(F) Físico / (Q) Químico / (B) Biológico / (A) Acidente										



Município de Juína
 Travessa Emmanuel, nº 33, Centro, Juína - MT, CEP 78.320-000
 15.359.201/0001-57
 sst@juina.mt.gov.br



10.6.19 ESCOLA MUNICIPAL EUCLIDES DA CUNHA

10.6.19.1 Professor (a)

ETAPA DE RECONHECIMENTO E IDENTIFICAÇÃO DE RISCOS										
Setor	SECRETARIA MUNICIPAL DE EDUCAÇÃO	Função	Professor (a)				CBO	2321-10		
Posição de Trabalho	ESCOLA MUNICIPAL EUCLIDES DA CUNHA					Quant. Expostos	4			
Descrição do Ambiente de Trabalho										
Descrição: Secretaria de Educação e Cultura: Prédio construído em alvenaria, cobertura com telha de fibrocimento, piso em cerâmica, forro de PVC e madeira, iluminação natural (portas e janelas) e artificial (lâmpadas fluorescentes), ventilação natural (portas e Janelas) e artificial (ar condicionado). Equipamentos utilizados: Impressoras, mesas, cadeiras, armários, material de escritório em geral.										
Atividades Desenvolvidas	Ministra aulas das matérias básicas ou específicas, elabora o plano de aula, selecionando o assunto e determinando a metodologia, com base nos objetivos fixados para melhor rendimento do ensino, seleciona ou confecciona o material didático a ser utilizados, elabora e aplica testes, provas e outros métodos usuais de avaliação, baseando se nas atividades desenvolvidas e na atividade média da classe, para verificar o aproveitamento dos alunos e constatar a eficácia dos métodos adotados, elaboram fichas cumulativas, boletins de controle e relatórios, apoiando na observação do comportamento e desempenho dos alunos e anotando atividades efetuadas, métodos empregados e os problemas surgidos, para manter um registro que permita dar informações ao serviço de orientações pedagógico, visando a solução dos problemas e tomada de iniciativas.									
Inventário do Reconhecimento de Riscos Ocupacionais										
Tipo	Fator de Risco	Exposição	Fonte Geradora	Medidas de Controle (Existente)	Medidas de Controle EPI (Existente)	Comprometimento Saúde	METODOLOGIA			
							Exposição	Consequência	Classificação	
Ergonômico	Exigência de postura inadequada	Habitual / Permanente	Mobiliário inadequado	Realizar a elaboração da AET - Análise Ergonômica do Trabalho; Realizar alternância de postura; Incluir ginástica laboral;	Não há	Comprometimento neuromuscular, e/ou osteoarticular, e/ou circulatório e/ou osteomuscular	Moderadamente Exposto	Moderado	Baixo	
Ergonômico	Frequente deslocamento a pé durante a jornada de trabalho	N/A	Postura de pé por longos períodos ao realizar as atividades de soldador.	Realizar a elaboração da AET - Análise Ergonômica do Trabalho; realizar alternância de postura; incluir ginástica laboral; realizar palestra sobre ergonomia.	Não há	Problemas vasculares e musculares, cansaço físico e hipertensão arterial.	Moderadamente Exposto	Moderado	Baixo	
Ausência de Riscos Ocupacionais Específicos										
(F) Físico / (Q) Químico / (B) Biológico / (A) Acidente										



Município de Juína
 Travessa Emmanuel, nº 33, Centro, Juína - MT, CEP 78.320-000
 15.359.201/0001-57
 sst@juina.mt.gov.br



10.6.20 ESCOLA MUNICIPAL MARIA HILDA PANAS

10.6.20.1 Auxiliar pedagógico da educação infantil

ETAPA DE RECONHECIMENTO E IDENTIFICAÇÃO DE RISCOS										
Setor	SECRETARIA MUNICIPAL DE EDUCAÇÃO	Função	Auxiliar pedagógico da educação infantil				CBO	3311-10		
Posição de Trabalho	ESCOLA MUNICIPAL MARIA HILDA PANAS					Quant. Expostos	1			
Descrição do Ambiente de Trabalho										
Descrição: Secretaria de Educação e Cultura: Prédio construído em alvenaria, cobertura com telha de fibrocimento, piso em cerâmica, forro de PVC e madeira, iluminação natural (portas e janelas) e artificial (lâmpadas fluorescentes), ventilação natural (portas e Janelas) e artificial (ar condicionado). Equipamentos utilizados: Impressoras, mesas, cadeiras, armários, material de escritório em geral.										
Atividades Desenvolvidas		Realiza a higienização das crianças, banho, escovação dentária, troca de fraldas, auxilia a professora em salas de aula, no pátio e no parque. Auxilia as crianças na alimentação, zela das crianças durante o período de soninho, acompanha as crianças em suas atividades, monitorando a segurança dos mesmos.								
Inventário do Reconhecimento de Riscos Ocupacionais										
Tipo	Fator de Risco	Exposição	Fonte Geradora	Medidas de Controle (Existente)	Medidas de Controle EPI (Existente)	Comprometimento Saúde	METODOLOGIA			
							Exposição	Consequência	Classificação	
Ergonômico	Exigência de postura inadequada	Habitual / Permanente	Mobiliário inadequado	Realizar a elaboração da AET - Análise Ergonômica do Trabalho; Realizar alternância de postura; Incluir ginástica laboral;	Não há	Comprometimento neuromuscular, e/ou osteoarticular, e/ou circulatório e/ou osteomuscular	Moderadamente Exposto	Moderado	Baixo	
Ergonômico	Postura sentada por longos períodos	Habitual / Permanente	Postura sentada por longos períodos em decorrência do trabalho em escritório.	Realizar a elaboração da AET - Análise Ergonômica do Trabalho; Realizar alternância de postura; Incluir ginástica laboral;	Não há	LER, DORT, dorsalgias, transtornos nas articulações, problemas cardiovasculares, má digestão, redução nos níveis de irrigação no cérebro.	Moderadamente Exposto	Moderado	Baixo	
Biológico	Agentes biológicos infecciosos e infectocontagiosos	Habitual / Permanente	Higienização dos alunos	Realizar o fornecimento do EPI's e garantir o uso por parte de todos os trabalhadores.	Não há	Doenças infecciosas, infectocontagiosas e parasitárias.	Moderadamente Exposto	Moderado	Baixo	
Ausência de Riscos Ocupacionais Específicos										
(F) Físico / (Q) Químico / (B) Biológico / (A) Acidente										



Município de Juína
 Travessa Emmanuel, nº 33, Centro, Juína - MT, CEP 78.320-000
 15.359.201/0001-57
 sst@juina.mt.gov.br



10.6.20.2 Professor (a)

ETAPA DE RECONHECIMENTO E IDENTIFICAÇÃO DE RISCOS									
Setor	SECRETARIA MUNICIPAL DE EDUCAÇÃO		Função	Professor (a)			CBO	2321-10	
Posição de Trabalho	ESCOLA MUNICIPAL MARIA HILDA PANAS					Quant. Expostos	18		
Descrição do Ambiente de Trabalho									
Descrição: Secretaria de Educação e Cultura: Prédio construído em alvenaria, cobertura com telha de fibrocimento, piso em cerâmica, forro de PVC e madeira, iluminação natural (portas e janelas) e artificial (lâmpadas fluorescentes), ventilação natural (portas e Janelas) e artificial (ar condicionado). Equipamentos utilizados: Impressoras, mesas, cadeiras, armários, material de escritório em geral.									
Atividades Desenvolvidas		Ministra aulas das matérias básicas ou específicas, elabora o plano de aula, selecionando o assunto e determinando a metodologia, com base nos objetivos fixados para melhor rendimento do ensino, seleciona ou confecciona o material didático a ser utilizados, elabora e aplica testes, provas e outros métodos usuais de avaliação, baseando se nas atividades desenvolvidas e na atividade média da classe, para verificar o aproveitamento dos alunos e constatar a eficácia dos métodos adotados, elaboram fichas cumulativas, boletins de controle e relatórios, apoiando na observação do comportamento e desempenho dos alunos e anotando atividades efetuadas, métodos empregados e os problemas surgidos, para manter um registro que permita dar informações ao serviço de orientações pedagógico, visando a solução dos problemas e tomada de iniciativas.							
Inventário do Reconhecimento de Riscos Ocupacionais									
Tipo	Fator de Risco	Exposição	Fonte Geradora	Medidas de Controle (Existente)	Medidas de Controle EPI (Existente)	Comprometimento Saúde	METODOLOGIA		
							Exposição	Consequência	Classificação
Ergonômico	Exigência de postura inadequada	Habitual / Permanente	Mobiliário inadequado	Realizar a elaboração da AET - Análise Ergonômica do Trabalho; Realizar alternância de postura; Incluir ginástica laboral;	Não há	Comprometimento neuromuscular, e/ou osteoarticular, e/ou circulatório e/ou osteomuscular	Moderadamente Exposto	Moderado	Baixo
Ergonômico	Frequente deslocamento a pé durante a jornada de trabalho	N/A	Postura de pé por longos períodos ao realizar as atividades de soldador.	Realizar a elaboração da AET - Análise Ergonômica do Trabalho; realizar alternância de postura; incluir ginástica laboral; realizar palestra sobre ergonomia.	Não há	Problemas vasculares e musculares, cansaço físico e hipertensão arterial.	Moderadamente Exposto	Moderado	Baixo
Ausência de Riscos Ocupacionais Específicos									
(F) Físico / (Q) Químico / (B) Biológico / (A) Acidente									



Município de Juína
 Travessa Emmanuel, nº 33, Centro, Juína - MT, CEP 78.320-000
 15.359.201/0001-57
 sst@juina.mt.gov.br



10.6.20.3 Técnico de alimentação escolar

ETAPA DE RECONHECIMENTO E IDENTIFICAÇÃO DE RISCOS											
Setor	SECRETARIA MUNICIPAL DE EDUCAÇÃO	Função	Técnico de alimentação escolar					CBO	3252-05		
Posição de Trabalho	ESCOLA MUNICIPAL MARIA HILDA PANAS						Quant. Expostos	1			
Descrição do Ambiente de Trabalho											
Descrição: Secretaria de Educação e Cultura: Prédio construído em alvenaria, cobertura com telha de fibrocimento, piso em cerâmica, forro de PVC e madeira, iluminação natural (portas e janelas) e artificial (lâmpadas fluorescentes), ventilação natural (portas e Janelas) e artificial (ar condicionado). Equipamentos utilizados: Impressoras, mesas, cadeiras, armários, material de escritório em geral.											
Atividades Desenvolvidas		Executa diversas tarefas relacionadas com a preparação de alimentos, como lavar e descascar verduras e legumes, limpar e cortar carnes e peixes e desempenhar outros serviços auxiliares referentes ao preparo de alimentos. Distribui refeições e atende aos programas alimentares executados pela unidade escolar, bem como executa serviços de limpeza e arrumação da sua área de trabalho.									
Inventário do Reconhecimento de Riscos Ocupacionais											
Tipo	Fator de Risco	Exposição	Fonte Geradora	Medidas de Controle (Existente)	Medidas de Controle EPC (Existente)	Medidas de Controle EPI (Existente)	Comprometimento Saúde	METODOLOGIA			
								Exposição	Consequência	Classificação	
Físico	Calor	Habitual / Permanente	Fogões e fornos.	Limitar o tempo de exposição dos trabalhadores que desenvolve atividades; Realizar pequenas pausas e tomar água potável. Realizar o fornecimento do EPI's e garantir o uso por parte de todos os trabalhadores.	Não há	Não há	Exaustão, desidratação, cansaço.	Muito Exposto	Moderado	Médio	
Acidentes	Queda no piso escorregadio ou molhado.	Habitual / Permanente	Realizar limpeza e higienização do piso	Colocar avisos de piso molhado e/ou remover substâncias derramadas e/ou instalar mecanismos antiderrapantes. Realizar o fornecimento do EPI's e garantir o uso por parte de todos os trabalhadores.	Placa sinalizadora	Bota de PVC	Lesões, escoriações e fraturas.	Moderadamente Exposto	Moderado	Baixo	



Município de Juína
 Travessa Emmanuel, nº 33, Centro, Juína - MT, CEP 78.320-000
 15.359.201/0001-57
 sst@juina.mt.gov.br



Acidentes	Queimadura por manipulação de recipientes (painéis, formas) utilizadas no preparo de alimentos.	Habitual / Intermitente	Queimadura por manipulação de recipientes e chapas utilizadas no preparo de alimentos.	Não há	Não há	Não há	Queimaduras de 1º, 2º e 3º	Moderadamente e Exposto	Moderado	Baixo
Ergonômico	Exigência de flexões de coluna vertebral frequentes	Habitual / Permanente	Realizar flexão da coluna durante a realização das atividades.	Realizar a elaboração da AET - Análise Ergonômica do Trabalho; Realizar alternância de postura; Incluir ginástica laboral;	Não há	Não há	Comprometimento neuromuscular, e/ou osteoarticular, e/ou circulatório e/ou osteomuscular	Moderadamente e Exposto	Moderado	Baixo
Ergonômico	Frequente deslocamento a pé durante a jornada de trabalho	Habitual / Permanente	Postura de pé por longos períodos ao realizar a limpeza do ambiente.	Realizar a elaboração da AET - Análise Ergonômica do Trabalho; realizar alternância de postura; incluir ginástica laboral; realizar palestra sobre ergonomia.	Não há	Não há	Problemas vasculares e musculares, cansaço físico e hipertensão arterial.	Moderadamente e Exposto	Moderado	Baixo
Ergonômico	Levantamento e transporte manual de peso	Habitual / Intermitente	Manuseio de painéis e alimentos.	Realizar a elaboração da AET - Análise Ergonômica do Trabalho; realizar alternância de postura; incluir ginástica laboral; realizar palestra sobre ergonomia.	Não há	Não há	LER/DORT, cansaço físico, dores musculares, hipertensão arterial, alteração	Moderadamente e Exposto	Moderado	Baixo
Químico	Produtos de Limpeza Domissanitários	Habitual / Permanente	Produtos de limpeza.	Realizar o fornecimento do EPI's e garantir o uso por parte de todos os trabalhadores.	Não há	Luva de PVC / Bota de PVC	Irritação da pele e olhos; Irritação do trato respiratório; Dermatites.	Moderadamente e Exposto	Moderado	Baixo



Município de Juína
 Travessa Emmanuel, nº 33, Centro, Juína - MT, CEP 78.320-000
 15.359.201/0001-57
 sst@juina.mt.gov.br



10.6.20.4 Técnico de gestão escolar

ETAPA DE RECONHECIMENTO E IDENTIFICAÇÃO DE RISCOS										
Sector	SECRETARIA MUNICIPAL DE EDUCAÇÃO		Função	Técnico de gestão escolar			CBO	4110-10		
Posição de Trabalho	ESCOLA MUNICIPAL MARIA HILDA PANAS					Quant. Expostos	1			
Descrição do Ambiente de Trabalho										
Descrição: Secretaria de Educação e Cultura: Prédio construído em alvenaria, cobertura com telha de fibrocimento, piso em cerâmica, forro de PVC e madeira, iluminação natural (portas e janelas) e artificial (lâmpadas fluorescentes), ventilação natural (portas e Janelas) e artificial (ar condicionado). Equipamentos utilizados: Impressoras, mesas, cadeiras, armários, material de escritório em geral.										
Atividades Desenvolvidas	Planeja e avalia atividades educacionais, coordena atividades administrativas e pedagógicas, participa do planejamento estratégico da instituição e interage com a comunidade e com o setor público, responsável pelas documentações da escola. Desempenha outras tarefas compatíveis com suas atribuições, bem como desempenha outras atribuições correlatas e comuns a secretaria.									
Inventário do Reconhecimento de Riscos Ocupacionais										
Tipo	Fator de Risco	Exposição	Fonte Geradora	Medidas de Controle (Existente)	Medidas de Controle EPI (Existente)	Comprometimento Saúde	METODOLOGIA			
							Exposição	Consequência	Classificação	
Ergonômico	Exigência de postura inadequada	Habitual / Permanente	Mobiliário inadequado	Realizar a elaboração da AET - Análise Ergonômica do Trabalho; Realizar alternância de postura; Incluir ginástica laboral;	Não há	Comprometimento neuromuscular, e/ou osteoarticular, e/ou circulatório e/ou osteomuscular	Moderadamente Exposto	Moderado	Baixo	
Ergonômico	Postura sentada por longos períodos	Habitual / Permanente	Postura sentada por longos períodos em decorrência do trabalho em escritório.	Realizar a elaboração da AET - Análise Ergonômica do Trabalho; Realizar alternância de postura; Incluir ginástica laboral;	Não há	LER, DORT, dorsalgias, transtornos nas articulações, problemas cardiovasculares, má digestão, redução nos níveis de irrigação no cérebro.	Moderadamente Exposto	Moderado	Baixo	
Ausência de Riscos Ocupacionais Específicos										
(F) Físico / (Q) Químico / (B) Biológico / (A) Acidente										



Município de Juína
 Travessa Emmanuel, nº 33, Centro, Juína - MT, CEP 78.320-000
 15.359.201/0001-57
 sst@juina.mt.gov.br



10.6.20.5 Técnico de manutenção e infraestrutura

ETAPA DE RECONHECIMENTO E IDENTIFICAÇÃO DE RISCOS										
Setor	SECRETARIA MUNICIPAL DE EDUCAÇÃO	Função	Técnico de manutenção e infraestrutura				CBO	5142-25		
Posição de Trabalho	ESCOLA MUNICIPAL MARIA HILDA PANAS					Quant. Expostos	3			
Descrição do Ambiente de Trabalho										
Descrição: Secretaria de Educação e Cultura: Prédio construído em alvenaria, cobertura com telha de fibrocimento, piso em cerâmica, forro de PVC e madeira, iluminação natural (portas e janelas) e artificial (lâmpadas fluorescentes), ventilação natural (portas e Janelas) e artificial (ar condicionado). Equipamentos utilizados: Impressoras, mesas, cadeiras, armários, material de escritório em geral.										
Atividades Desenvolvidas	Responsável por fazer a higienização da frota de ônibus, utilizando produtos para lavagem automotiva tais como solupan e intercap sobre pressão, limpa e enxuga os veículos. Desempenha outras tarefas compatíveis com suas atribuições, bem como desempenha outras atribuições correlatas e comuns a secretaria.									
Inventário do Reconhecimento de Riscos Ocupacionais										
Tipo	Fator de Risco	Exposição	Fonte Geradora	Medidas de Controle (Existente)	Medidas de Controle EPI (Existente)	Comprometimento Saúde	METODOLOGIA			
							Exposição	Consequência	Classificação	
Físico	RUÍDO	Habitual / Permanente	Máquinas e equipamentos presentes no processo produtivo.	Realizar o fornecimento do EPI's e garantir o uso por parte de todos os trabalhadores.	Protetor auricular tipo plug	PAINPSE (Perda auditiva induzida por níveis de pressão sonora elevados).	Moderadamente Exposto	Moderado	Baixo	
Físico	RADIAÇÕES NÃO IONIZANTES - Radiação ultravioleta, exceto radiação na faixa 400 a 320 nm (Luz Negra)	Habitual / Permanente	Atividades desenvolvidas a céu aberto.	Limitar o tempo de exposição dos trabalhadores que desenvolve atividades em céu aberto, através de revezamento de pessoas ou tarefas; Realizar pequenas pausas na sombra e tomar água potável; Realizar o fornecimento do EPI's e garantir o uso por parte de todos os trabalhadores.	Camisa Manga Longa com proteção UV Boné Tipo Árabe Protetor Solar Bota de Segurança	Exaustão, desidratação e insolação; Câncer de pele; Dermatoses.	Moderadamente Exposto	Moderado	Baixo	



Município de Juína
 Travessa Emmanuel, nº 33, Centro, Juína - MT, CEP 78.320-000
 15.359.201/0001-57
 sst@juina.mt.gov.br



Físico	VIBRAÇÃO - Local: Mão/Braço	Habitual / Intermitente	Uso de equipamentos na execução do serviço.	Realizar manutenção preventiva e corretiva nos equipamentos.	Não há	Alterações no organismo, lesões na coluna e rins, cansaço visual, redução da nitidez da visão e cansaço físico.	Moderadamente Exposto	Moderado	Baixo
Biológico	Biológico: Trabalhos ou operações, em contato permanente com lixo urbano (coleta e industrialização).	Habitual / Intermitente	Coleta e industrialização do lixo.	Informar os trabalhadores de maneira apropriada e suficiente sobre os riscos ambientais que possam originar-se nos locais de trabalho e sobre os meios disponíveis para prevenir ou limitar tais riscos. Realizar o fornecimento do EPI's e garantir o uso por parte de todos os trabalhadores.	Bota de PVC/Luva de PVC/Máscara Descartável	Cortes, escoriações, infecções, doenças.	Moderadamente Exposto	Significativo	Médio
Acidentes	Outros	Habitual / Intermitente	Incidentes e/ou acidentes ocasionados no ambiente de trabalho.	Não há	Não há	Lesões, escoriações, fraturas, amputações e morte;	Moderadamente Exposto	Moderado	Baixo
Ergonômico	Exigência de flexões de coluna vertebral frequentes	Habitual / Permanente	Realizar flexão da coluna durante a realização das atividades.	Realizar a elaboração da AET - Análise Ergonômica do Trabalho; Realizar alternância de postura; Incluir ginástica laboral;	Não há	Comprometimento neuromuscular, e/ou osteoarticular, e/ou circulatório e/ou osteomuscular	Moderadamente Exposto	Moderado	Baixo
Ergonômico	Frequente deslocamento a pé durante a jornada de trabalho	Habitual / Permanente	Postura de pé por longos períodos ao realizar a limpeza do ambiente.	Realizar a elaboração da AET - Análise Ergonômica do Trabalho; realizar alternância de postura; incluir ginástica laboral; realizar sobre ergonomia.	Não há	Problemas vasculares e musculares, cansaço físico e hipertensão arterial.	Moderadamente Exposto	Moderado	Baixo



Município de Juína
Travessa Emmanuel, nº 33, Centro, Juína - MT, CEP 78.320-000
15.359.201/0001-57
sst@juina.mt.gov.br



Químico	Produtos de Limpeza	Domissanitários	Habitual / Permanente	Produtos de limpeza.	Realizar o fornecimento do EPI's e garantir o uso por parte de todos os trabalhadores.	Luva de PVC / Bota de PVC	Irritação da pele e olhos; Irritação do trato respiratório; Dermatites.	Moderadamente Exposto	Moderado	Baixo
---------	---------------------	-----------------	-----------------------	----------------------	--	---------------------------	---	-----------------------	----------	-------

Ausência de Riscos Ocupacionais Específicos

(F) Físico / (Q) Químico / (B) Biológico / (A) Acidente



Município de Juína
 Travessa Emmanuel, nº 33, Centro, Juína - MT, CEP 78.320-000
 15.359.201/0001-57
 sst@juina.mt.gov.br



10.6.21 ESCOLA MUNICIPAL OSVALDO CRUZ
 10.6.21.1 Auxiliar pedagógico da educação infantil

ETAPA DE RECONHECIMENTO E IDENTIFICAÇÃO DE RISCOS										
Setor	SECRETARIA MUNICIPAL DE EDUCAÇÃO	Função	Auxiliar pedagógico da educação infantil				CBO	3311-10		
Posição de Trabalho	ESCOLA MUNICIPAL OSVALDO CRUZ					Quant. Expostos	3			
Descrição do Ambiente de Trabalho										
Descrição: Secretaria de Educação e Cultura: Prédio construído em alvenaria, cobertura com telha de fibrocimento, piso em cerâmica, forro de PVC e madeira, iluminação natural (portas e janelas) e artificial (lâmpadas fluorescentes), ventilação natural (portas e Janelas) e artificial (ar condicionado). Equipamentos utilizados: Impressoras, mesas, cadeiras, armários, material de escritório em geral.										
Atividades Desenvolvidas		Realiza a higienização das crianças, banho, escovação dentária, troca de fraldas, auxilia a professora em salas de aula, no pátio e no parque. Auxilia as crianças na alimentação, zela das crianças durante o período de soninho, acompanha as crianças em suas atividades, monitorando a segurança dos mesmos.								
Inventário do Reconhecimento de Riscos Ocupacionais										
Tipo	Fator de Risco	Exposição	Fonte Geradora	Medidas de Controle (Existente)	Medidas de Controle EPI (Existente)	Comprometimento Saúde	METODOLOGIA			
							Exposição	Consequência	Classificação	
Ergonômico	Exigência de postura inadequada	Habitual / Permanente	Mobiliário inadequado	Realizar a elaboração da AET - Análise Ergonômica do Trabalho; Realizar alternância de postura; Incluir ginástica laboral;	Não há	Comprometimento neuromuscular, e/ou osteoarticular, e/ou circulatório e/ou osteomuscular	Moderadamente Exposto	Moderado	Baixo	
Ergonômico	Postura sentada por longos períodos	Habitual / Permanente	Postura sentada por longos períodos em decorrência do trabalho em escritório.	Realizar a elaboração da AET - Análise Ergonômica do Trabalho; Realizar alternância de postura; Incluir ginástica laboral;	Não há	LER, DORT, dorsalgias, transtornos nas articulações, problemas cardiovasculares, má digestão, redução nos níveis de irrigação no cérebro.	Moderadamente Exposto	Moderado	Baixo	
Biológico	Agentes biológicos infecciosos e infectocontagiosos	Habitual / Permanente	Higienização dos alunos	Realizar o fornecimento do EPI's e garantir o uso por parte de todos os trabalhadores.	Não há	Doenças infecciosas, infectocontagiosas e parasitárias.	Moderadamente Exposto	Moderado	Baixo	
Ausência de Riscos Ocupacionais Específicos										
(F) Físico / (Q) Químico / (B) Biológico / (A) Acidente										



Município de Juína
 Travessa Emmanuel, nº 33, Centro, Juína - MT, CEP 78.320-000
 15.359.201/0001-57
 sst@juina.mt.gov.br



10.6.21.2 Professor (a)

ETAPA DE RECONHECIMENTO E IDENTIFICAÇÃO DE RISCOS										
Setor	SECRETARIA MUNICIPAL DE EDUCAÇÃO		Função	Professor (a)			CBO	2321-10		
Posição de Trabalho	ESCOLA MUNICIPAL OSVALDO CRUZ					Quant. Expostos	11			
Descrição do Ambiente de Trabalho										
Descrição: Secretaria de Educação e Cultura: Prédio construído em alvenaria, cobertura com telha de fibrocimento, piso em cerâmica, forro de PVC e madeira, iluminação natural (portas e janelas) e artificial (lâmpadas fluorescentes), ventilação natural (portas e Janelas) e artificial (ar condicionado). Equipamentos utilizados: Impressoras, mesas, cadeiras, armários, material de escritório em geral.										
Atividades Desenvolvidas		Ministra aulas das matérias básicas ou específicas, elabora o plano de aula, selecionando o assunto e determinando a metodologia, com base nos objetivos fixados para melhor rendimento do ensino, seleciona ou confecciona o material didático a ser utilizados, elabora e aplica testes, provas e outros métodos usuais de avaliação, baseando se nas atividades desenvolvidas e na atividade média da classe, para verificar o aproveitamento dos alunos e constatar a eficácia dos métodos adotados, elaboram fichas cumulativas, boletins de controle e relatórios, apoiando na observação do comportamento e desempenho dos alunos e anotando atividades efetuadas, métodos empregados e os problemas surgidos, para manter um registro que permita dar informações ao serviço de orientações pedagógico, visando a solução dos problemas e tomada de iniciativas.								
Inventário do Reconhecimento de Riscos Ocupacionais										
Tipo	Fator de Risco	Exposição	Fonte Geradora	Medidas de Controle (Existente)	Medidas de Controle EPI (Existente)	Comprometimento Saúde	METODOLOGIA			
							Exposição	Consequência	Classificação	
Ergonômico	Exigência de postura inadequada	Habitual / Permanente	Mobiliário inadequado	Realizar a elaboração da AET - Análise Ergonômica do Trabalho; Realizar alternância de postura; Incluir ginástica laboral;	Não há	Comprometimento neuromuscular, e/ou osteoarticular, e/ou circulatório e/ou osteomuscular	Moderadamente Exposto	Moderado	Baixo	
Ergonômico	Frequente deslocamento a pé durante a jornada de trabalho	N/A	Postura de pé por longos períodos ao realizar as atividades de soldador.	Realizar a elaboração da AET - Análise Ergonômica do Trabalho; realizar alternância de postura; incluir ginástica laboral; realizar palestra sobre ergonomia.	Não há	Problemas vasculares e musculares, cansaço físico e hipertensão arterial.	Moderadamente Exposto	Moderado	Baixo	
Ausência de Riscos Ocupacionais Específicos										
(F) Físico / (Q) Químico / (B) Biológico / (A) Acidente										

Este documento foi assinado eletronicamente e/ou digitalmente em conformidade com a MP 2.200-2/2001. Acesse <https://blue.juina.mt.gov.br/portal/prefjuinam#/> para assinar e informe o código bc8a602e-4e95-414a-ae6e-a72a04feddb6, ou leia o QRCode ao lado para validar as assinaturas.



Município de Juína
 Travessa Emmanuel, nº 33, Centro, Juína - MT, CEP 78.320-000
 15.359.201/0001-57
 sst@juina.mt.gov.br



10.6.21.3 Técnico de alimentação escolar

ETAPA DE RECONHECIMENTO E IDENTIFICAÇÃO DE RISCOS											
Setor	SECRETARIA MUNICIPAL DE EDUCAÇÃO	Função	Técnico de alimentação escolar					CBO	3252-05		
Posição de Trabalho	ESCOLA MUNICIPAL OSVALDO CRUZ						Quant. Expostos	2			
Descrição do Ambiente de Trabalho											
Descrição: Secretaria de Educação e Cultura: Prédio construído em alvenaria, cobertura com telha de fibrocimento, piso em cerâmica, forro de PVC e madeira, iluminação natural (portas e janelas) e artificial (lâmpadas fluorescentes), ventilação natural (portas e Janelas) e artificial (ar condicionado). Equipamentos utilizados: Impressoras, mesas, cadeiras, armários, material de escritório em geral.											
Atividades Desenvolvidas	Executa diversas tarefas relacionadas com a preparação de alimentos, como lavar e descascar verduras e legumes, limpar e cortar carnes e peixes e desempenhar outros serviços auxiliares referentes ao preparo de alimentos. Distribui refeições e atende aos programas alimentares executados pela unidade escolar, bem como executa serviços de limpeza e arrumação da sua área de trabalho.										
Inventário do Reconhecimento de Riscos Ocupacionais											
Tipo	Fator de Risco	Exposição	Fonte Geradora	Medidas de Controle (Existente)	Medidas de Controle EPC (Existente)	Medidas de Controle EPI (Existente)	Comprometimento Saúde	METODOLOGIA			
								Exposição	Consequência	Classificação	
Físico	Calor	Habitual / Permanente	Fogões e fornos.	Limitar o tempo de exposição dos trabalhadores que desenvolve atividades; Realizar pequenas pausas e tomar água potável. Realizar o fornecimento do EPI's e garantir o uso por parte de todos os trabalhadores.	Não há	Não há	Exaustão, desidratação, cansaço.	Muito Exposto	Moderado	Médio	
Acidentes	Queda no piso escorregadio ou molhado.	Habitual / Permanente	Realizar limpeza e higienização do piso	Colocar avisos de piso molhado e/ou remover substâncias derramadas e/ou instalar mecanismos antiderrapantes. Realizar o fornecimento do EPI's e garantir o uso por parte de todos os trabalhadores.	Placa sinalizadora	Bota de PVC	Lesões, escoriações e fraturas.	Moderadamente Exposto	Moderado	Baixo	



Município de Juína
 Travessa Emmanuel, nº 33, Centro, Juína - MT, CEP 78.320-000
 15.359.201/0001-57
 sst@juina.mt.gov.br



Acidentes	Queimadura por manipulação de recipientes (painéis, formas) utilizadas no preparo de alimentos.	Habitual / Intermitente	Queimadura por manipulação de recipientes e chapas utilizadas no preparo de alimentos.	Não há	Não há	Não há	Queimaduras de 1º, 2º e 3º	Moderadamente e Exposto	Moderado	Baixo
Ergonômico	Exigência de flexões de coluna vertebral frequentes	Habitual / Permanente	Realizar flexão da coluna durante a realização das atividades.	Realizar a elaboração da AET - Análise Ergonômica do Trabalho; Realizar alternância de postura; Incluir ginástica laboral;	Não há	Não há	Comprometimento neuromuscular, e/ou osteoarticular, e/ou circulatório e/ou osteomuscular	Moderadamente e Exposto	Moderado	Baixo
Ergonômico	Frequente deslocamento a pé durante a jornada de trabalho	Habitual / Permanente	Postura de pé por longos períodos ao realizar a limpeza do ambiente.	Realizar a elaboração da AET - Análise Ergonômica do Trabalho; realizar alternância de postura; incluir ginástica laboral; realizar palestra sobre ergonomia.	Não há	Não há	Problemas vasculares e musculares, cansaço físico e hipertensão arterial.	Moderadamente e Exposto	Moderado	Baixo
Ergonômico	Levantamento e transporte manual de peso	Habitual / Intermitente	Manuseio de painéis e alimentos.	Realizar a elaboração da AET - Análise Ergonômica do Trabalho; realizar alternância de postura; incluir ginástica laboral; realizar palestra sobre ergonomia.	Não há	Não há	LER/DORT, cansaço físico, dores musculares, hipertensão arterial, alteração	Moderadamente e Exposto	Moderado	Baixo
Químico	Produtos de Limpeza Domissanitários	Habitual / Permanente	Produtos de limpeza.	Realizar o fornecimento do EPI's e garantir o uso por parte de todos os trabalhadores.	Não há	Luva de PVC / Bota de PVC	Irritação da pele e olhos; Irritação do trato respiratório; Dermatites.	Moderadamente e Exposto	Moderado	Baixo



Município de Juína
 Travessa Emmanuel, nº 33, Centro, Juína - MT, CEP 78.320-000
 15.359.201/0001-57
 sst@juina.mt.gov.br



10.6.21.4 Técnico de infraestrutura mat. e ambiental

ETAPA DE RECONHECIMENTO E IDENTIFICAÇÃO DE RISCOS									
Setor	SECRETARIA MUNICIPAL DE EDUCAÇÃO	Função	Técnico de infraestrutura mat. e ambiental	CBO	5173-30				
Posição de Trabalho	ESCOLA MUNICIPAL OSVALDO CRUZ				Quant. Expostos	1			
Descrição do Ambiente de Trabalho									
Descrição: Secretaria de Educação e Cultura: Prédio construído em alvenaria, cobertura com telha de fibrocimento, piso em cerâmica, forro de PVC e madeira, iluminação natural (portas e janelas) e artificial (lâmpadas fluorescentes), ventilação natural (portas e Janelas) e artificial (ar condicionado). Equipamentos utilizados: Impressoras, mesas, cadeiras, armários, material de escritório em geral.									
Atividades Desenvolvidas	Realiza a limpeza e a conservação das instalações e equipamentos dos prédios onde funciona a unidade escolar, escolas, creche, SECRETARIA MUNICIPAL DE EDUCAÇÃO, biblioteca, executar eventuais mandados e desempenha outras tarefas compatíveis com suas atribuições, bem como desempenha outras atribuições correlatas e comuns a secretaria.								
Inventário do Reconhecimento de Riscos Ocupacionais									
Tipo	Fator de Risco	Exposição	Fonte Geradora	Medidas de Controle (Existente)	Medidas de Controle EPI (Existente)	Comprometimento Saúde	METODOLOGIA		
							Exposição	Consequência	Classificação
Físico	RADIAÇÕES NÃO IONIZANTES - Radiação ultravioleta, exceto radiação na faixa 400 a 320 nm (Luz Negra)	Habitual / Permanente	Atividades desenvolvidas a céu aberto.	Limitar o tempo de exposição dos trabalhadores que desenvolve atividades em céu aberto, através de revezamento de pessoas ou tarefas; Realizar pequenas pausas na sombra e tomar água potável; Realizar o fornecimento do EPI's e garantir o uso por parte de todos os trabalhadores.	Camisa Manga Longa com proteção UV Boné Tipo Árabe Protetor Solar Bota de Segurança	Exaustão, desidratação e insolação; Câncer de pele; Dermatoses.	Moderadamente Exposto	Moderado	Baixo
Acidentes	Outros	Habitual / Intermitente	Incidentes e/ou acidentes ocasionados no ambiente de trabalho.	Não há	Não há	Lesões, escoriações, fraturas, amputações e morte;	Moderadamente Exposto	Moderado	Baixo
Ergonômico	Exigência de flexões de coluna vertebral frequentes	Habitual / Permanente	Realizar flexão da coluna durante a realização das atividades.	Realizar a elaboração da AET - Análise Ergonômica do Trabalho; Realizar alternância de postura; Incluir ginástica laboral;	Não há	Comprometimento neuromuscular, e/ou osteoarticular, e/ou circulatório e/ou osteomuscular	Moderadamente Exposto	Moderado	Baixo

Este documento foi assinado eletronicamente e/ou digitalmente em conformidade com a MP 2.200-2/2001. Acesse <https://blue.juina.mt.gov.br/portal/prejuinam#/assinatura> e informe o código bc8a602e-4e95-414a-ae6e-a72a04feddb6, ou leia o QRCode ao lado para validar as assinaturas.



Município de Juína
Travessa Emmanuel, nº 33, Centro, Juína - MT, CEP 78.320-000
15.359.201/0001-57
sst@juina.mt.gov.br



Ergonômico	Frequente deslocamento a pé durante a jornada de trabalho	Habitual / Permanente	Postura de pé por longos períodos ao realizar a limpeza do ambiente.	Realizar a elaboração da AET - Análise Ergonômica do Trabalho; realizar alternância de postura; incluir ginástica laboral; realizar palestra sobre ergonomia.	Não há	Problemas vasculares e musculares, cansaço físico e hipertensão arterial.	Moderadamente Exposto	Moderado	Baixo
------------	---	-----------------------	--	---	--------	---	-----------------------	----------	-------

Ausência de Riscos Ocupacionais Específicos

(B) Biológico



Município de Juína
 Travessa Emmanuel, nº 33, Centro, Juína - MT, CEP 78.320-000
 15.359.201/0001-57
 sst@juina.mt.gov.br



10.6.21.5 Técnico de manutenção e infraestrutura

ETAPA DE RECONHECIMENTO E IDENTIFICAÇÃO DE RISCOS										
Setor	SECRETARIA MUNICIPAL DE EDUCAÇÃO	Função	Técnico de manutenção e infraestrutura				CBO	5142-25		
Posição de Trabalho	ESCOLA MUNICIPAL OSVALDO CRUZ					Quant. Expostos	3			
Descrição do Ambiente de Trabalho										
Descrição: Secretaria de Educação e Cultura: Prédio construído em alvenaria, cobertura com telha de fibrocimento, piso em cerâmica, forro de PVC e madeira, iluminação natural (portas e janelas) e artificial (lâmpadas fluorescentes), ventilação natural (portas e Janelas) e artificial (ar condicionado). Equipamentos utilizados: Impressoras, mesas, cadeiras, armários, material de escritório em geral.										
Atividades Desenvolvidas	Responsável por fazer a higienização da frota de ônibus, utilizando produtos para lavagem automotiva tais como solupan e intercap sobre pressão, limpa e enxuga os veículos. Desempenha outras tarefas compatíveis com suas atribuições, bem como desempenha outras atribuições correlatas e comuns a secretaria.									
Inventário do Reconhecimento de Riscos Ocupacionais										
Tipo	Fator de Risco	Exposição	Fonte Geradora	Medidas de Controle (Existente)	Medidas de Controle EPI (Existente)	Comprometimento Saúde	METODOLOGIA			
							Exposição	Consequência	Classificação	
Físico	RUÍDO	Habitual / Permanente	Máquinas e equipamentos presentes no processo produtivo.	Realizar o fornecimento do EPI's e garantir o uso por parte de todos os trabalhadores.	Protetor auricular tipo plug	PAINPSE (Perda auditiva induzida por níveis de pressão sonora elevados).	Moderadamente Exposto	Moderado	Baixo	
Físico	RADIAÇÕES NÃO IONIZANTES - Radiação ultravioleta, exceto radiação na faixa 400 a 320 nm (Luz Negra)	Habitual / Permanente	Atividades desenvolvidas a céu aberto.	Limitar o tempo de exposição dos trabalhadores que desenvolve atividades em céu aberto, através de revezamento de pessoas ou tarefas; Realizar pequenas pausas na sombra e tomar água potável; Realizar o fornecimento do EPI's e garantir o uso por parte de todos os trabalhadores.	Camisa Manga Longa com proteção UV Boné Tipo Árabe Protetor Solar Bota de Segurança	Exaustão, desidratação e insolação; Câncer de pele; Dermatoses.	Moderadamente Exposto	Moderado	Baixo	

Este documento foi assinado eletronicamente e/ou digitalmente em conformidade com a MP 2.200-2/2001. Acesse <https://blue.juina.mt.gov.br/porta/prejuinam#/assinatura> e informe o código bc8a602e-4e95-414a-ae6e-a72a04feddb6, ou leia o QRCode ao lado para validar as assinaturas.



Físico	VIBRAÇÃO - Local: Mão/Braço	Habitual / Intermitente	Uso de equipamentos na execução do serviço.	Realizar manutenção preventiva e corretiva nos equipamentos.	Não há	Alterações no organismo, lesões na coluna e rins, cansaço visual, redução da nitidez da visão e cansaço físico.	Moderadamente Exposto	Moderado	Baixo
Biológico	Biológico: Trabalhos ou operações, em contato permanente com lixo urbano (coleta e industrialização).	Habitual / Intermitente	Coleta e industrialização do lixo.	Informar os trabalhadores de maneira apropriada e suficiente sobre os riscos ambientais que possam originar-se nos locais de trabalho e sobre os meios disponíveis para prevenir ou limitar tais riscos. Realizar o fornecimento do EPI's e garantir o uso por parte de todos os trabalhadores.	Bota de PVC/Luva de PVC/Máscara Descartável	Cortes, escoriações, infecções, doenças.	Moderadamente Exposto	Significativo	Médio
Acidentes	Outros	Habitual / Intermitente	Incidentes e/ou acidentes ocasionados no ambiente de trabalho.	Não há	Não há	Lesões, escoriações, fraturas, amputações e morte;	Moderadamente Exposto	Moderado	Baixo
Ergonômico	Exigência de flexões de coluna vertebral frequentes	Habitual / Permanente	Realizar flexão da coluna durante a realização das atividades.	Realizar a elaboração da AET - Análise Ergonômica do Trabalho; Realizar alternância de postura; Incluir ginástica laboral;	Não há	Comprometimento neuromuscular, e/ou osteoarticular, e/ou circulatório e/ou osteomuscular	Moderadamente Exposto	Moderado	Baixo
Ergonômico	Frequente deslocamento a pé durante a jornada de trabalho	Habitual / Permanente	Postura de pé por longos períodos ao realizar a limpeza do ambiente.	Realizar a elaboração da AET - Análise Ergonômica do Trabalho; realizar alternância de postura; incluir ginástica laboral; realizar sobre ergonomia.	Não há	Problemas vasculares e musculares, cansaço físico e hipertensão arterial.	Moderadamente Exposto	Moderado	Baixo



Município de Juína
Travessa Emmanuel, nº 33, Centro, Juína - MT, CEP 78.320-000
15.359.201/0001-57
sst@juina.mt.gov.br



Químico	Produtos de Limpeza	Domissanitários	Habitual / Permanente	Produtos de limpeza.	Realizar o fornecimento do EPI's e garantir o uso por parte de todos os trabalhadores.	Luva de PVC / Bota de PVC	Irritação da pele e olhos; Irritação do trato respiratório; Dermatites.	Moderadamente Exposto	Moderado	Baixo
---------	---------------------	-----------------	-----------------------	----------------------	--	---------------------------	---	-----------------------	----------	-------

Ausência de Riscos Ocupacionais Específicos

(F) Físico / (Q) Químico / (B) Biológico / (A) Acidente



Município de Juína
 Travessa Emmanuel, nº 33, Centro, Juína - MT, CEP 78.320-000
 15.359.201/0001-57
 sst@juina.mt.gov.br



10.6.21.6 Técnico em transporte

ETAPA DE RECONHECIMENTO E IDENTIFICAÇÃO DE RISCOS										
Setor	SECRETARIA MUNICIPAL DE EDUCAÇÃO		Função	Técnico em transporte			CBO	7824-10		
Posição de Trabalho	ESCOLA MUNICIPAL OSVALDO CRUZ					Quant. Expostos	2			
Descrição do Ambiente de Trabalho										
Descrição: Secretaria de Educação e Cultura: Prédio construído em alvenaria, cobertura com telha de fibrocimento, piso em cerâmica, forro de PVC e madeira, iluminação natural (portas e janelas) e artificial (lâmpadas fluorescentes), ventilação natural (portas e Janelas) e artificial (ar condicionado). Equipamentos utilizados: Impressoras, mesas, cadeiras, armários, material de escritório em geral.										
Atividades Desenvolvidas		Conduz veículo motorizado, obedecendo a sinalização e aos limites de velocidade indicada, vistoria o veículo diariamente, antes e após sua utilização, manter o veículo em perfeitas condições de funcionamento, zelando pela sua conservação, transportar alunos da rede pública, garantindo a segurança dos mesmos, observar e controlar os períodos de revisão e manutenção recomendados preventivamente, realizar anotações, segundo as normas estabelecidas e orientações recebidas, da quilometragem, viagens realizadas, objetos ou pessoas transportadas, itinerários percorridos, além de outros ocorrências, a fim de manter a boa organização controle, recolhe o veículo à garagem ou local destinado a esse fim, ao término da jornada de trabalho, deixando o corretamente estacionado e fechado, executar outras tarefas correlatas.								
Inventário do Reconhecimento de Riscos Ocupacionais										
Tipo	Fator de Risco	Exposição	Fonte Geradora	Medidas de Controle (Existente)	Medidas de Controle EPI (Existente)	Comprometimento Saúde	METODOLOGIA			
							Exposição	Consequência	Classificação	
Físico	RUÍDO	Habitual / Permanente	Máquinas e equipamentos presentes no processo produtivo.	Realizar o fornecimento do EPI's e garantir o uso por parte de todos os trabalhadores.	Protetor auricular tipo plug	PAINPSE (Perda auditiva induzida por níveis de pressão sonora elevados).	Moderadamente Exposto	Moderado	Baixo	
Físico	VIBRAÇÃO - Local: Mão/Braço	Habitual / Intermitente	Uso de equipamentos na execução do serviço.	Realizar manutenção preventiva e corretiva nos equipamentos.	Não há	Alterações no organismo, lesões na coluna e rins, cansaço visual, redução da nitidez da visão e cansaço físico.	Moderadamente Exposto	Moderado	Baixo	
Acidentes	Condução de veículos de qualquer natureza em vias públicas	Habitual / Permanente	Condução de veículos de qualquer natureza.	CHN - Carteira Nacional de Habilitação; Realizar manutenção preventiva e corretiva dos veículos.	Não há	Lesões, escoriações, fraturas, amputações e morte;	Moderadamente Exposto	Moderado	Baixo	
Acidentes	Outros	Habitual / Intermitente	Incidentes e/ou acidentes ocasionados no ambiente de trabalho.	Não há	Não há	Lesões, escoriações, fraturas, amputações e morte;	Moderadamente Exposto	Moderado	Baixo	

Este documento foi assinado eletronicamente e/ou digitalmente em conformidade com a MP 2.200-2/2001. Acesse <https://blue.juina.mt.gov.br/portal/prejuinamnt#/assinatura> e informe o código bc8a602e-4e95-414a-ae6e-a72a04feddb6, ou leia o QRCode ao lado para validar as assinaturas.



Município de Juína
 Travessa Emmanuel, nº 33, Centro, Juína - MT, CEP 78.320-000
 15.359.201/0001-57
 sst@juina.mt.gov.br



Ergonômico	Exigência de postura inadequada	Habitual Permanente	/ Mobiliário inadequado	Realizar a elaboração da AET - Análise Ergonômica do Trabalho; Realizar alternância de postura; Incluir ginástica laboral;	Não há	Comprometimento neuromuscular, e/ou osteoarticular, e/ou circulatório e/ou osteomuscular	Moderadamente Exposto	Moderado	Baixo
Ergonômico	Postura sentada por longos períodos	Habitual Permanente	/ Postura sentada por longos períodos em decorrência do trabalho em escritório.	Realizar a elaboração da AET - Análise Ergonômica do Trabalho; Realizar alternância de postura; Incluir ginástica laboral;	Não há	LER, DORT, dorsalgias, transtornos nas articulações, problemas cardiovasculares, má digestão, redução nos níveis de irrigação no cérebro.	Moderadamente Exposto	Moderado	Baixo

Ausência de Riscos Ocupacionais Específicos

(F) Físico / (Q) Químico / (B) Biológico



Município de Juína
 Travessa Emmanuel, nº 33, Centro, Juína - MT, CEP 78.320-000
 15.359.201/0001-57
 sst@juina.mt.gov.br



10.6.22 ESCOLA MUNICIPAL PADRE JOSÉ DE ANCHIETA

10.6.22.1 Assessor pedagógico

ETAPA DE RECONHECIMENTO E IDENTIFICAÇÃO DE RISCOS										
Setor	SECRETARIA MUNICIPAL DE EDUCAÇÃO	Função	Assessor pedagógico				CBO	2394-05		
Posição de Trabalho	ESCOLA MUNICIPAL PADRE JOSÉ DE ANCHIETA					Quant. Expostos	1			
Descrição do Ambiente de Trabalho										
Descrição: Secretaria de Educação e Cultura: Prédio construído em alvenaria, cobertura com telha de fibrocimento, piso em cerâmica, forro de PVC e madeira, iluminação natural (portas e janelas) e artificial (lâmpadas fluorescentes), ventilação natural (portas e Janelas) e artificial (ar condicionado). Equipamentos utilizados: Impressoras, mesas, cadeiras, armários, material de escritório em geral.										
Atividades Desenvolvidas		Ministra aulas de dança, circo e prepara seus alunos para o exercício pleno e consciente da cidadania e promove a iniciação esportiva e treinamento específico junto às crianças e adolescentes atendidas pelo município, procurando através desse trabalho enquadrar nas atividades recreativas e sociais que serão praticadas em contato com a comunidade, organiza e incentiva a participação das crianças e adolescente em olimpíadas escolares, realiza aulas de atividades físicas e desportivas nas praças de esportes, planeja programas de bem estar e promove a sua execução, estuda, planeja, diagnostica e supervisiona a solução de problemas sociais.								
Inventário do Reconhecimento de Riscos Ocupacionais										
Tipo	Fator de Risco	Exposição	Fonte Geradora	Medidas de Controle (Existente)	Medidas de Controle EPI (Existente)	Comprometimento Saúde	METODOLOGIA			
							Exposição	Consequência	Classificação	
Ergonômico	Exigência de postura inadequada	Habitual / Permanente	Mobiliário inadequado	Realizar a elaboração da AET - Análise Ergonômica do Trabalho; Realizar alternância de postura; Incluir ginástica laboral;	Não há	Comprometimento neuromuscular, e/ou osteoarticular, e/ou circulatório e/ou osteomuscular	Moderadamente Exposto	Moderado	Baixo	
Ergonômico	Postura sentada por longos períodos	Habitual / Permanente	Postura sentada por longos períodos em decorrência do trabalho em escritório.	Realizar a elaboração da AET - Análise Ergonômica do Trabalho; Realizar alternância de postura; Incluir ginástica laboral;	Não há	LER, DORT, dorsalgias, transtornos nas articulações, problemas cardiovasculares, má digestão, redução nos níveis de irrigação no cérebro.	Moderadamente Exposto	Moderado	Baixo	
Ausência de Riscos Ocupacionais Específicos										
(F) Físico / (Q) Químico / (B) Biológico / (A) Acidente										



Município de Juína
 Travessa Emmanuel, nº 33, Centro, Juína - MT, CEP 78.320-000
 15.359.201/0001-57
 sst@juina.mt.gov.br



10.6.22.2 Auxiliar pedagógico da educação infantil

ETAPA DE RECONHECIMENTO E IDENTIFICAÇÃO DE RISCOS									
Setor	SECRETARIA MUNICIPAL DE EDUCAÇÃO		Função	Auxiliar pedagógico da educação infantil			CBO	3311-10	
Posição de Trabalho	ESCOLA MUNICIPAL PADRE JOSÉ DE ANCHIETA					Quant. Expostos	2		
Descrição do Ambiente de Trabalho									
Descrição: Secretaria de Educação e Cultura: Prédio construído em alvenaria, cobertura com telha de fibrocimento, piso em cerâmica, forro de PVC e madeira, iluminação natural (portas e janelas) e artificial (lâmpadas fluorescentes), ventilação natural (portas e Janelas) e artificial (ar condicionado). Equipamentos utilizados: Impressoras, mesas, cadeiras, armários, material de escritório em geral.									
Atividades Desenvolvidas	Realiza a higienização das crianças, banho, escovação dentária, troca de fraldas, auxilia a professora em salas de aula, no pátio e no parque. Auxilia as crianças na alimentação, zela das crianças durante o período de soninho, acompanha as crianças em suas atividades, monitorando a segurança dos mesmos.								
Inventário do Reconhecimento de Riscos Ocupacionais									
Tipo	Fator de Risco	Exposição	Fonte Geradora	Medidas de Controle (Existente)	Medidas de Controle EPI (Existente)	Comprometimento Saúde	METODOLOGIA		
							Exposição	Consequência	Classificação
Ergonômico	Exigência de postura inadequada	Habitual / Permanente	Mobiliário inadequado	Realizar a elaboração da AET - Análise Ergonômica do Trabalho; Realizar alternância de postura; Incluir ginástica laboral;	Não há	Comprometimento neuromuscular, e/ou osteoarticular, e/ou circulatório e/ou osteomuscular	Moderadamente Exposto	Moderado	Baixo
Ergonômico	Postura sentada por longos períodos	Habitual / Permanente	Postura sentada por longos períodos em decorrência do trabalho em escritório.	Realizar a elaboração da AET - Análise Ergonômica do Trabalho; Realizar alternância de postura; Incluir ginástica laboral;	Não há	LER, DORT, dorsalgias, transtornos nas articulações, problemas cardiovasculares, má digestão, redução nos níveis de irrigação no cérebro.	Moderadamente Exposto	Moderado	Baixo
Biológico	Agentes biológicos infecciosos e infectocontagiosos	Habitual / Permanente	Higienização dos alunos	Realizar o fornecimento do EPI's e garantir o uso por parte de todos os trabalhadores.	Não há	Doenças infecciosas, infectocontagiosas e parasitárias.	Moderadamente Exposto	Moderado	Baixo
Ausência de Riscos Ocupacionais Específicos									
(F) Físico / (Q) Químico / (B) Biológico / (A) Acidente									



Município de Juína
 Travessa Emmanuel, nº 33, Centro, Juína - MT, CEP 78.320-000
 15.359.201/0001-57
 sst@juina.mt.gov.br



10.6.22.3 Professor (a)

ETAPA DE RECONHECIMENTO E IDENTIFICAÇÃO DE RISCOS									
Setor	SECRETARIA MUNICIPAL DE EDUCAÇÃO		Função	Professor (a)			CBO	2321-10	
Posição de Trabalho	ESCOLA MUNICIPAL PADRE JOSÉ DE ANCHIETA					Quant. Expostos	57		
Descrição do Ambiente de Trabalho									
Descrição: Secretaria de Educação e Cultura: Prédio construído em alvenaria, cobertura com telha de fibrocimento, piso em cerâmica, forro de PVC e madeira, iluminação natural (portas e janelas) e artificial (lâmpadas fluorescentes), ventilação natural (portas e Janelas) e artificial (ar condicionado). Equipamentos utilizados: Impressoras, mesas, cadeiras, armários, material de escritório em geral.									
Atividades Desenvolvidas		Ministra aulas das matérias básicas ou específicas, elabora o plano de aula, selecionando o assunto e determinando a metodologia, com base nos objetivos fixados para melhor rendimento do ensino, seleciona ou confecciona o material didático a ser utilizados, elabora e aplica testes, provas e outros métodos usuais de avaliação, baseando se nas atividades desenvolvidas e na atividade média da classe, para verificar o aproveitamento dos alunos e constatar a eficácia dos métodos adotados, elaboram fichas cumulativas, boletins de controle e relatórios, apoiando na observação do comportamento e desempenho dos alunos e anotando atividades efetuadas, métodos empregados e os problemas surgidos, para manter um registro que permita dar informações ao serviço de orientações pedagógico, visando a solução dos problemas e tomada de iniciativas.							
Inventário do Reconhecimento de Riscos Ocupacionais									
Tipo	Fator de Risco	Exposição	Fonte Geradora	Medidas de Controle (Existente)	Medidas de Controle EPI (Existente)	Comprometimento Saúde	METODOLOGIA		
							Exposição	Consequência	Classificação
Ergonômico	Exigência de postura inadequada	Habitual / Permanente	Mobiliário inadequado	Realizar a elaboração da AET - Análise Ergonômica do Trabalho; Realizar alternância de postura; Incluir ginástica laboral;	Não há	Comprometimento neuromuscular, e/ou osteoarticular, e/ou circulatório e/ou osteomuscular	Moderadamente Exposto	Moderado	Baixo
Ergonômico	Frequente deslocamento a pé durante a jornada de trabalho	N/A	Postura de pé por longos períodos ao realizar as atividades de soldador.	Realizar a elaboração da AET - Análise Ergonômica do Trabalho; realizar alternância de postura; incluir ginástica laboral; realizar palestra sobre ergonomia.	Não há	Problemas vasculares e musculares, cansaço físico e hipertensão arterial.	Moderadamente Exposto	Moderado	Baixo
Ausência de Riscos Ocupacionais Específicos									
(F) Físico / (Q) Químico / (B) Biológico / (A) Acidente									



Município de Juína
 Travessa Emmanuel, nº 33, Centro, Juína - MT, CEP 78.320-000
 15.359.201/0001-57
 sst@juina.mt.gov.br



10.6.22.4 Técnico de alimentação escolar

ETAPA DE RECONHECIMENTO E IDENTIFICAÇÃO DE RISCOS											
Setor	SECRETARIA MUNICIPAL DE EDUCAÇÃO	Função	Técnico de alimentação escolar					CBO	3252-05		
Posição de Trabalho	ESCOLA MUNICIPAL PADRE JOSÉ DE ANCHIETA						Quant. Expostos	6			
Descrição do Ambiente de Trabalho											
Descrição: Secretaria de Educação e Cultura: Prédio construído em alvenaria, cobertura com telha de fibrocimento, piso em cerâmica, forro de PVC e madeira, iluminação natural (portas e janelas) e artificial (lâmpadas fluorescentes), ventilação natural (portas e Janelas) e artificial (ar condicionado). Equipamentos utilizados: Impressoras, mesas, cadeiras, armários, material de escritório em geral.											
Atividades Desenvolvidas	Executa diversas tarefas relacionadas com a preparação de alimentos, como lavar e descascar verduras e legumes, limpar e cortar carnes e peixes e desempenhar outros serviços auxiliares referentes ao preparo de alimentos. Distribui refeições e atende aos programas alimentares executados pela unidade escolar, bem como executa serviços de limpeza e arrumação da sua área de trabalho.										
Inventário do Reconhecimento de Riscos Ocupacionais											
Tipo	Fator de Risco	Exposição	Fonte Geradora	Medidas de Controle (Existente)	Medidas de Controle EPC (Existente)	Medidas de Controle EPI (Existente)	Comprometimento Saúde	METODOLOGIA			
								Exposição	Consequência	Classificação	
Físico	Calor	Habitual / Permanente	Fogões e fornos.	Limitar o tempo de exposição dos trabalhadores que desenvolve atividades; Realizar pequenas pausas e tomar água potável. Realizar o fornecimento do EPI's e garantir o uso por parte de todos os trabalhadores.	Não há	Não há	Exaustão, desidratação, cansaço.	Muito Exposto	Moderado	Médio	
Acidentes	Queda no piso escorregadio ou molhado.	Habitual / Permanente	Realizar limpeza e higienização do piso	Colocar avisos de piso molhado e/ou remover substâncias derramadas e/ou instalar mecanismos antiderrapantes. Realizar o fornecimento do EPI's e garantir o uso por parte de todos os trabalhadores.	Placa sinalizadora	Bota de PVC	Lesões, escoriações e fraturas.	Moderadamente Exposto	Moderado	Baixo	



Município de Juína
 Travessa Emmanuel, nº 33, Centro, Juína - MT, CEP 78.320-000
 15.359.201/0001-57
 sst@juina.mt.gov.br



Acidentes	Queimadura por manipulação de recipientes (painéis, formas) utilizadas no preparo de alimentos.	Habitual / Intermitente	Queimadura por manipulação de recipientes e chapas utilizadas no preparo de alimentos.	Não há	Não há	Não há	Queimaduras de 1º, 2º e 3º	Moderadamente e Exposto	Moderado	Baixo
Ergonômico	Exigência de flexões de coluna vertebral frequentes	Habitual / Permanente	Realizar flexão da coluna durante a realização das atividades.	Realizar a elaboração da AET - Análise Ergonômica do Trabalho; Realizar alternância de postura; Incluir ginástica laboral;	Não há	Não há	Comprometimento neuromuscular, e/ou osteoarticular, e/ou circulatório e/ou osteomuscular	Moderadamente e Exposto	Moderado	Baixo
Ergonômico	Frequente deslocamento a pé durante a jornada de trabalho	Habitual / Permanente	Postura de pé por longos períodos ao realizar a limpeza do ambiente.	Realizar a elaboração da AET - Análise Ergonômica do Trabalho; realizar alternância de postura; incluir ginástica laboral; realizar palestra sobre ergonomia.	Não há	Não há	Problemas vasculares e musculares, cansaço físico e hipertensão arterial.	Moderadamente e Exposto	Moderado	Baixo
Ergonômico	Levantamento e transporte manual de peso	Habitual / Intermitente	Manuseio de painéis e alimentos.	Realizar a elaboração da AET - Análise Ergonômica do Trabalho; realizar alternância de postura; incluir ginástica laboral; realizar palestra sobre ergonomia.	Não há	Não há	LER/DORT, cansaço físico, dores musculares, hipertensão arterial, alteração	Moderadamente e Exposto	Moderado	Baixo
Químico	Produtos de Limpeza Domissanitários	Habitual / Permanente	Produtos de limpeza.	Realizar o fornecimento do EPI's e garantir o uso por parte de todos os trabalhadores.	Não há	Luva de PVC / Bota de PVC	Irritação da pele e olhos; Irritação do trato respiratório; Dermatites.	Moderadamente e Exposto	Moderado	Baixo



Município de Juína
Travessa Emmanuel, nº 33, Centro, Juína - MT, CEP 78.320-000
15.359.201/0001-57
sst@juina.mt.gov.br



Ausência de Riscos Ocupacionais Específicos



Município de Juína
 Travessa Emmanuel, nº 33, Centro, Juína - MT, CEP 78.320-000
 15.359.201/0001-57
 sst@juina.mt.gov.br



10.6.22.5 Técnico de gestão escolar

ETAPA DE RECONHECIMENTO E IDENTIFICAÇÃO DE RISCOS										
Sector	SECRETARIA MUNICIPAL DE EDUCAÇÃO		Função	Técnico de gestão escolar			CBO	4110-10		
Posição de Trabalho	ESCOLA MUNICIPAL PADRE JOSÉ DE ANCHIETA					Quant. Expostos	1			
Descrição do Ambiente de Trabalho										
Descrição: Secretaria de Educação e Cultura: Prédio construído em alvenaria, cobertura com telha de fibrocimento, piso em cerâmica, forro de PVC e madeira, iluminação natural (portas e janelas) e artificial (lâmpadas fluorescentes), ventilação natural (portas e Janelas) e artificial (ar condicionado). Equipamentos utilizados: Impressoras, mesas, cadeiras, armários, material de escritório em geral.										
Atividades Desenvolvidas	Planeja e avalia atividades educacionais, coordena atividades administrativas e pedagógicas, participa do planejamento estratégico da instituição e interage com a comunidade e com o setor público, responsável pelas documentações da escola. Desempenha outras tarefas compatíveis com suas atribuições, bem como desempenha outras atribuições correlatas e comuns a secretaria.									
Inventário do Reconhecimento de Riscos Ocupacionais										
Tipo	Fator de Risco	Exposição	Fonte Geradora	Medidas de Controle (Existente)	Medidas de Controle EPI (Existente)	Comprometimento Saúde	METODOLOGIA			
							Exposição	Consequência	Classificação	
Ergonômico	Exigência de postura inadequada	Habitual / Permanente	Mobiliário inadequado	Realizar a elaboração da AET - Análise Ergonômica do Trabalho; Realizar alternância de postura; Incluir ginástica laboral;	Não há	Comprometimento neuromuscular, e/ou osteoarticular, e/ou circulatório e/ou osteomuscular	Moderadamente Exposto	Moderado	Baixo	
Ergonômico	Postura sentada por longos períodos	Habitual / Permanente	Postura sentada por longos períodos em decorrência do trabalho em escritório.	Realizar a elaboração da AET - Análise Ergonômica do Trabalho; Realizar alternância de postura; Incluir ginástica laboral;	Não há	LER, DORT, dorsalgias, transtornos nas articulações, problemas cardiovasculares, má digestão, redução nos níveis de irrigação no cérebro.	Moderadamente Exposto	Moderado	Baixo	
Ausência de Riscos Ocupacionais Específicos										
(F) Físico / (Q) Químico / (B) Biológico / (A) Acidente										



Município de Juína
 Travessa Emmanuel, nº 33, Centro, Juína - MT, CEP 78.320-000
 15.359.201/0001-57
 sst@juina.mt.gov.br



10.6.22.6 Técnico de manutenção e infraestrutura

ETAPA DE RECONHECIMENTO E IDENTIFICAÇÃO DE RISCOS										
Setor	SECRETARIA MUNICIPAL DE EDUCAÇÃO	Função	Técnico de manutenção e infraestrutura				CBO	5142-25		
Posição de Trabalho	ESCOLA MUNICIPAL PADRE JOSÉ DE ANCHIETA					Quant. Expostos	6			
Descrição do Ambiente de Trabalho										
Descrição: Secretaria de Educação e Cultura: Prédio construído em alvenaria, cobertura com telha de fibrocimento, piso em cerâmica, forro de PVC e madeira, iluminação natural (portas e janelas) e artificial (lâmpadas fluorescentes), ventilação natural (portas e Janelas) e artificial (ar condicionado). Equipamentos utilizados: Impressoras, mesas, cadeiras, armários, material de escritório em geral.										
Atividades Desenvolvidas		Responsável por fazer a higienização da frota de ônibus, utilizando produtos para lavagem automotiva tais como solupan e intercap sobre pressão, limpa e enxuga os veículos. Desempenha outras tarefas compatíveis com suas atribuições, bem como desempenha outras atribuições correlatas e comuns a secretaria.								
Inventário do Reconhecimento de Riscos Ocupacionais										
Tipo	Fator de Risco	Exposição	Fonte Geradora	Medidas de Controle (Existente)	Medidas de Controle EPI (Existente)	Comprometimento Saúde	METODOLOGIA			
							Exposição	Consequência	Classificação	
Físico	RUÍDO	Habitual / Permanente	Máquinas e equipamentos presentes no processo produtivo.	Realizar o fornecimento do EPI's e garantir o uso por parte de todos os trabalhadores.	Protetor auricular tipo plug	PAINPSE (Perda auditiva induzida por níveis de pressão sonora elevados).	Moderadamente Exposto	Moderado	Baixo	
Físico	RADIAÇÕES IONIZANTES NÃO ultravioleta, exceto radiação na faixa 400 a 320 nm (Luz Negra)	Habitual / Permanente	Atividades desenvolvidas a céu aberto.	Limitar o tempo de exposição dos trabalhadores que desenvolve atividades em céu aberto, através de revezamento de pessoas ou tarefas; Realizar pequenas pausas na sombra e tomar água potável; Realizar o fornecimento do EPI's e garantir o uso por parte de todos os trabalhadores.	Camisa Manga Longa com proteção UV Boné Tipo Árabe Protetor Solar Bota de Segurança	Exaustão, desidratação e insolação; Câncer de pele; Dermatoses.	Moderadamente Exposto	Moderado	Baixo	



Município de Juína
 Travessa Emmanuel, nº 33, Centro, Juína - MT, CEP 78.320-000
 15.359.201/0001-57
 sst@juina.mt.gov.br



Físico	VIBRAÇÃO - Local: Mão/Braço	Habitual / Intermitente	Uso de equipamentos na execução do serviço.	Realizar manutenção preventiva e corretiva nos equipamentos.	Não há	Alterações no organismo, lesões na coluna e rins, cansaço visual, redução da nitidez da visão e cansaço físico.	Moderadamente Exposto	Moderado	Baixo
Biológico	Biológico: Trabalhos ou operações, em contato permanente com lixo urbano (coleta e industrialização).	Habitual / Intermitente	Coleta e industrialização do lixo.	Informar os trabalhadores de maneira apropriada e suficiente sobre os riscos ambientais que possam originar-se nos locais de trabalho e sobre os meios disponíveis para prevenir ou limitar tais riscos. Realizar o fornecimento do EPI's e garantir o uso por parte de todos os trabalhadores.	Bota de PVC/Luva de PVC/Máscara Descartável	Cortes, escoriações, infecções, doenças.	Moderadamente Exposto	Significativo	Médio
Acidentes	Outros	Habitual / Intermitente	Incidentes e/ou acidentes ocasionados no ambiente de trabalho.	Não há	Não há	Lesões, escoriações, fraturas, amputações e morte;	Moderadamente Exposto	Moderado	Baixo
Ergonômico	Exigência de flexões de coluna vertebral frequentes	Habitual / Permanente	Realizar flexão da coluna durante a realização das atividades.	Realizar a elaboração da AET - Análise Ergonômica do Trabalho; Realizar alternância de postura; Incluir ginástica laboral;	Não há	Comprometimento neuromuscular, e/ou osteoarticular, e/ou circulatório e/ou osteomuscular	Moderadamente Exposto	Moderado	Baixo
Ergonômico	Frequente deslocamento a pé durante a jornada de trabalho	Habitual / Permanente	Postura de pé por longos períodos ao realizar a limpeza do ambiente.	Realizar a elaboração da AET - Análise Ergonômica do Trabalho; realizar alternância de postura; incluir ginástica laboral; realizar sobre ergonomia.	Não há	Problemas vasculares e musculares, cansaço físico e hipertensão arterial.	Moderadamente Exposto	Moderado	Baixo



Município de Juína
Travessa Emmanuel, nº 33, Centro, Juína - MT, CEP 78.320-000
15.359.201/0001-57
sst@juina.mt.gov.br



Químico	Produtos de Limpeza	Domissanitários	Habitual / Permanente	Produtos de limpeza.	Realizar o fornecimento do EPI's e garantir o uso por parte de todos os trabalhadores.	Luva de PVC / Bota de PVC	Irritação da pele e olhos; Irritação do trato respiratório; Dermatites.	Moderadamente Exposto	Moderado	Baixo
---------	---------------------	-----------------	-----------------------	----------------------	--	---------------------------	---	-----------------------	----------	-------

Ausência de Riscos Ocupacionais Específicos

(F) Físico / (Q) Químico / (B) Biológico / (A) Acidente



Município de Juína
 Travessa Emmanuel, nº 33, Centro, Juína - MT, CEP 78.320-000
 15.359.201/0001-57
 sst@juina.mt.gov.br



10.6.22.7 Técnico de multimeios didáticos

ETAPA DE RECONHECIMENTO E IDENTIFICAÇÃO DE RISCOS										
Setor	SECRETARIA MUNICIPAL DE EDUCAÇÃO		Função	Técnico de multimeios didáticos			CBO	4110-10		
Posição de Trabalho	ESCOLA MUNICIPAL PADRE JOSÉ DE ANCHIETA					Quant. Expostos	1			
Descrição do Ambiente de Trabalho										
Descrição: Secretaria de Educação e Cultura: Prédio construído em alvenaria, cobertura com telha de fibrocimento, piso em cerâmica, forro de PVC e madeira, iluminação natural (portas e janelas) e artificial (lâmpadas fluorescentes), ventilação natural (portas e Janelas) e artificial (ar condicionado). Equipamentos utilizados: Impressoras, mesas, cadeiras, armários, material de escritório em geral.										
Atividades Desenvolvidas	Realiza pesquisas, produzem trabalhos acadêmicos em sua área de competências, orienta alunos, planeja e programa cursos e disciplinas, avaliam desempenho do aluno, de programas e instituições. Coordenam atividades acadêmicas e científicas. Prestam assessoria nas áreas técnica e científica e colabora em atividades institucionais.									
Inventário do Reconhecimento de Riscos Ocupacionais										
Tipo	Fator de Risco	Exposição	Fonte Geradora	Medidas de Controle (Existente)	Medidas de Controle EPI (Existente)	Comprometimento Saúde	METODOLOGIA			
							Exposição	Consequência	Classificação	
Ergonômico	Exigência de postura inadequada	Habitual / Permanente	Mobiliário inadequado	Realizar a elaboração da AET - Análise Ergonômica do Trabalho; Realizar alternância de postura; Incluir ginástica laboral;	Não há	Comprometimento neuromuscular, e/ou osteoarticular, e/ou circulatório e/ou osteomuscular	Moderadamente Exposto	Moderado	Baixo	
Ergonômico	Postura sentada por longos períodos	Habitual / Permanente	Postura sentada por longos períodos em decorrência do trabalho em escritório.	Realizar a elaboração da AET - Análise Ergonômica do Trabalho; Realizar alternância de postura; Incluir ginástica laboral;	Não há	LER, DORT, dorsalgias, transtornos nas articulações, problemas cardiovasculares, má digestão, redução nos níveis de irrigação no cérebro.	Moderadamente Exposto	Moderado	Baixo	
Ausência de Riscos Ocupacionais Específicos										
(F) Físico / (Q) Químico / (B) Biológico / (A) Acidente										



Município de Juína
 Travessa Emmanuel, nº 33, Centro, Juína - MT, CEP 78.320-000
 15.359.201/0001-57
 sst@juina.mt.gov.br



10.6.22.8 Técnico em transporte

ETAPA DE RECONHECIMENTO E IDENTIFICAÇÃO DE RISCOS										
Setor	SECRETARIA MUNICIPAL DE EDUCAÇÃO	Função	Técnico em transporte				CBO	7824-10		
Posição de Trabalho	ESCOLA MUNICIPAL PADRE JOSÉ DE ANCHIETA					Quant. Expostos	1			
Descrição do Ambiente de Trabalho										
Descrição: Secretaria de Educação e Cultura: Prédio construído em alvenaria, cobertura com telha de fibrocimento, piso em cerâmica, forro de PVC e madeira, iluminação natural (portas e janelas) e artificial (lâmpadas fluorescentes), ventilação natural (portas e Janelas) e artificial (ar condicionado). Equipamentos utilizados: Impressoras, mesas, cadeiras, armários, material de escritório em geral.										
Atividades Desenvolvidas		Conduz veículo motorizado, obedecendo a sinalização e aos limites de velocidade indicada, vistoria o veículo diariamente, antes e após sua utilização, manter o veículo em perfeitas condições de funcionamento, zelando pela sua conservação, transportar alunos da rede pública, garantindo a segurança dos mesmos, observar e controlar os períodos de revisão e manutenção recomendados preventivamente, realizar anotações, segundo as normas estabelecidas e orientações recebidas, da quilometragem, viagens realizadas, objetos ou pessoas transportadas, itinerários percorridos, além de outros ocorrências, a fim de manter a boa organização controle, recolhe o veículo à garagem ou local destinado a esse fim, ao término da jornada de trabalho, deixando o corretamente estacionado e fechado, executar outras tarefas correlatas.								
Inventário do Reconhecimento de Riscos Ocupacionais										
Tipo	Fator de Risco	Exposição	Fonte Geradora	Medidas de Controle (Existente)	Medidas de Controle EPI (Existente)	Comprometimento Saúde	METODOLOGIA			
							Exposição	Consequência	Classificação	
Físico	RUÍDO	Habitual / Permanente	Máquinas e equipamentos presentes no processo produtivo.	Realizar o fornecimento do EPI's e garantir o uso por parte de todos os trabalhadores.	Protetor auricular tipo plug	PAINPSE (Perda auditiva induzida por níveis de pressão sonora elevados).	Moderadamente Exposto	Moderado	Baixo	
Físico	VIBRAÇÃO - Local: Mão/Braço	Habitual / Intermitente	Uso de equipamentos na execução do serviço.	Realizar manutenção preventiva e corretiva nos equipamentos.	Não há	Alterações no organismo, lesões na coluna e rins, cansaço visual, redução da nitidez da visão e cansaço físico.	Moderadamente Exposto	Moderado	Baixo	
Acidentes	Condução de veículos de qualquer natureza em vias públicas	Habitual / Permanente	Condução de veículos de qualquer natureza.	CHN - Carteira Nacional de Habilitação; Realizar manutenção preventiva e corretiva dos veículos.	Não há	Lesões, escoriações, fraturas, amputações e morte;	Moderadamente Exposto	Moderado	Baixo	
Acidentes	Outros	Habitual / Intermitente	Incidentes e/ou acidentes ocasionados no ambiente de trabalho.	Não há	Não há	Lesões, escoriações, fraturas, amputações e morte;	Moderadamente Exposto	Moderado	Baixo	

Este documento foi assinado eletronicamente e/ou digitalmente em conformidade com a MP 2.200-2/2001. Acesse <https://blue.juina.mt.gov.br/portal/prejuinamnt#/assinatura> e informe o código bc8a602e-4e95-414a-ae6e-a72a04feddb6, ou leia o QRCode ao lado para validar as assinaturas.



Município de Juína
Travessa Emmanuel, nº 33, Centro, Juína - MT, CEP 78.320-000
15.359.201/0001-57
sst@juina.mt.gov.br



Ergonômico	Exigência de postura inadequada	Habitual Permanente	/ Mobiliário inadequado	Realizar a elaboração da AET - Análise Ergonômica do Trabalho; Realizar alternância de postura; Incluir ginástica laboral;	Não há	Comprometimento neuromuscular, e/ou osteoarticular, e/ou circulatório e/ou osteomuscular	Moderadamente Exposto	Moderado	Baixo
Ergonômico	Postura sentada por longos períodos	Habitual Permanente	/ Postura sentada por longos períodos em decorrência do trabalho em escritório.	Realizar a elaboração da AET - Análise Ergonômica do Trabalho; Realizar alternância de postura; Incluir ginástica laboral;	Não há	LER, DORT, dorsalgias, transtornos nas articulações, problemas cardiovasculares, má digestão, redução nos níveis de irrigação no cérebro.	Moderadamente Exposto	Moderado	Baixo

Ausência de Riscos Ocupacionais Específicos

(F) Físico / (Q) Químico / (B) Biológico



Município de Juína
 Travessa Emmanuel, nº 33, Centro, Juína - MT, CEP 78.320-000
 15.359.201/0001-57
 sst@juina.mt.gov.br



10.6.23 ESCOLA MUNICIPAL PAULO FREIRE
 10.6.23.1 Auxiliar pedagógico da educação infantil

ETAPA DE RECONHECIMENTO E IDENTIFICAÇÃO DE RISCOS										
Setor	SECRETARIA MUNICIPAL DE EDUCAÇÃO	Função	Auxiliar pedagógico da educação infantil				CBO	3311-10		
Posição de Trabalho	ESCOLA MUNICIPAL PAULO FREIRE					Quant. Expostos	5			
Descrição do Ambiente de Trabalho										
Descrição: Secretaria de Educação e Cultura: Prédio construído em alvenaria, cobertura com telha de fibrocimento, piso em cerâmica, forro de PVC e madeira, iluminação natural (portas e janelas) e artificial (lâmpadas fluorescentes), ventilação natural (portas e Janelas) e artificial (ar condicionado). Equipamentos utilizados: Impressoras, mesas, cadeiras, armários, material de escritório em geral.										
Atividades Desenvolvidas	Realiza a higienização das crianças, banho, escovação dentária, troca de fraldas, auxilia a professora em salas de aula, no pátio e no parque. Auxilia as crianças na alimentação, zela das crianças durante o período de soninho, acompanha as crianças em suas atividades, monitorando a segurança dos mesmos.									
Inventário do Reconhecimento de Riscos Ocupacionais										
Tipo	Fator de Risco	Exposição	Fonte Geradora	Medidas de Controle (Existente)	Medidas de Controle EPI (Existente)	Comprometimento Saúde	METODOLOGIA			
							Exposição	Consequência	Classificação	
Ergonômico	Exigência de postura inadequada	Habitual / Permanente	Mobiliário inadequado	Realizar a elaboração da AET - Análise Ergonômica do Trabalho; Realizar alternância de postura; Incluir ginástica laboral;	Não há	Comprometimento neuromuscular, e/ou osteoarticular, e/ou circulatório e/ou osteomuscular	Moderadamente Exposto	Moderado	Baixo	
Ergonômico	Postura sentada por longos períodos	Habitual / Permanente	Postura sentada por longos períodos em decorrência do trabalho em escritório.	Realizar a elaboração da AET - Análise Ergonômica do Trabalho; Realizar alternância de postura; Incluir ginástica laboral;	Não há	LER, DORT, dorsalgias, transtornos nas articulações, problemas cardiovasculares, má digestão, redução nos níveis de irrigação no cérebro.	Moderadamente Exposto	Moderado	Baixo	
Biológico	Agentes biológicos infecciosos e infectocontagiosos	Habitual / Permanente	Higienização dos alunos	Realizar o fornecimento do EPI's e garantir o uso por parte de todos os trabalhadores.	Não há	Doenças infecciosas, infectocontagiosas e parasitárias.	Moderadamente Exposto	Moderado	Baixo	
Ausência de Riscos Ocupacionais Específicos										
(F) Físico / (Q) Químico / (B) Biológico / (A) Acidente										

Este documento foi assinado eletronicamente e/ou digitalmente em conformidade com a MP 2.200-2/2001. Acesse <https://blue.juina.mt.gov.br/portal/prefjuinam#/assinatura> e informe o código bc8a602e-4e95-414a-ae6e-a72a04feddb6, ou leia o QRCode ao lado para validar as assinaturas.



Município de Juína
 Travessa Emmanuel, nº 33, Centro, Juína - MT, CEP 78.320-000
 15.359.201/0001-57
 sst@juina.mt.gov.br



10.6.23.2 Professor (a)

ETAPA DE RECONHECIMENTO E IDENTIFICAÇÃO DE RISCOS										
Setor	SECRETARIA MUNICIPAL DE EDUCAÇÃO		Função	Professor (a)			CBO	2321-10		
Posição de Trabalho	ESCOLA MUNICIPAL PAULO FREIRE					Quant. Expostos	33			
Descrição do Ambiente de Trabalho										
Descrição: Secretaria de Educação e Cultura: Prédio construído em alvenaria, cobertura com telha de fibrocimento, piso em cerâmica, forro de PVC e madeira, iluminação natural (portas e janelas) e artificial (lâmpadas fluorescentes), ventilação natural (portas e Janelas) e artificial (ar condicionado). Equipamentos utilizados: Impressoras, mesas, cadeiras, armários, material de escritório em geral.										
Atividades Desenvolvidas	Ministra aulas das matérias básicas ou específicas, elabora o plano de aula, selecionando o assunto e determinando a metodologia, com base nos objetivos fixados para melhor rendimento do ensino, seleciona ou confecciona o material didático a ser utilizados, elabora e aplica testes, provas e outros métodos usuais de avaliação, baseando se nas atividades desenvolvidas e na atividade média da classe, para verificar o aproveitamento dos alunos e constatar a eficácia dos métodos adotados, elaboram fichas cumulativas, boletins de controle e relatórios, apoiando na observação do comportamento e desempenho dos alunos e anotando atividades efetuadas, métodos empregados e os problemas surgidos, para manter um registro que permita dar informações ao serviço de orientações pedagógico, visando a solução dos problemas e tomada de iniciativas.									
Inventário do Reconhecimento de Riscos Ocupacionais										
Tipo	Fator de Risco	Exposição	Fonte Geradora	Medidas de Controle (Existente)	Medidas de Controle EPI (Existente)	Comprometimento Saúde	METODOLOGIA			
							Exposição	Consequência	Classificação	
Ergonômico	Exigência de postura inadequada	Habitual / Permanente	Mobiliário inadequado	Realizar a elaboração da AET - Análise Ergonômica do Trabalho; Realizar alternância de postura; Incluir ginástica laboral;	Não há	Comprometimento neuromuscular, e/ou osteoarticular, e/ou circulatório e/ou osteomuscular	Moderadamente Exposto	Moderado	Baixo	
Ergonômico	Frequente deslocamento a pé durante a jornada de trabalho	N/A	Postura de pé por longos períodos ao realizar as atividades de soldador.	Realizar a elaboração da AET - Análise Ergonômica do Trabalho; realizar alternância de postura; incluir ginástica laboral; realizar palestra sobre ergonomia.	Não há	Problemas vasculares e musculares, cansaço físico e hipertensão arterial.	Moderadamente Exposto	Moderado	Baixo	
Ausência de Riscos Ocupacionais Específicos										
(F) Físico / (Q) Químico / (B) Biológico / (A) Acidente										

Este documento foi assinado eletronicamente e/ou digitalmente em conformidade com a MP 2.200-2/2001. Acesse <https://blue.juina.mt.gov.br/portal/prevjuinamnt#/assinatura> e informe o código bc8a602e-4e95-414a-ae6e-a72a04feddb6, ou leia o QRCode ao lado para validar as assinaturas.



Município de Juína
 Travessa Emmanuel, nº 33, Centro, Juína - MT, CEP 78.320-000
 15.359.201/0001-57
 sst@juina.mt.gov.br



10.6.23.3 Técnico de alimentação escolar

ETAPA DE RECONHECIMENTO E IDENTIFICAÇÃO DE RISCOS											
Setor	SECRETARIA MUNICIPAL DE EDUCAÇÃO	Função	Técnico de alimentação escolar					CBO	3252-05		
Posição de Trabalho	ESCOLA MUNICIPAL PAULO FREIRE						Quant. Expostos	2			
Descrição do Ambiente de Trabalho											
Descrição: Secretaria de Educação e Cultura: Prédio construído em alvenaria, cobertura com telha de fibrocimento, piso em cerâmica, forro de PVC e madeira, iluminação natural (portas e janelas) e artificial (lâmpadas fluorescentes), ventilação natural (portas e Janelas) e artificial (ar condicionado). Equipamentos utilizados: Impressoras, mesas, cadeiras, armários, material de escritório em geral.											
Atividades Desenvolvidas		Executa diversas tarefas relacionadas com a preparação de alimentos, como lavar e descascar verduras e legumes, limpar e cortar carnes e peixes e desempenhar outros serviços auxiliares referentes ao preparo de alimentos. Distribui refeições e atende aos programas alimentares executados pela unidade escolar, bem como executa serviços de limpeza e arrumação da sua área de trabalho.									
Inventário do Reconhecimento de Riscos Ocupacionais											
Tipo	Fator de Risco	Exposição	Fonte Geradora	Medidas de Controle (Existente)	Medidas de Controle EPC (Existente)	Medidas de Controle EPI (Existente)	Comprometimento Saúde	METODOLOGIA			
								Exposição	Consequência	Classificação	
Físico	Calor	Habitual / Permanente	Fogões e fornos.	Limitar o tempo de exposição dos trabalhadores que desenvolve atividades; Realizar pequenas pausas e tomar água potável. Realizar o fornecimento do EPI's e garantir o uso por parte de todos os trabalhadores.	Não há	Não há	Exaustão, desidratação, cansaço.	Muito Exposto	Moderado	Médio	
Acidentes	Queda no piso escorregadio ou molhado.	Habitual / Permanente	Realizar limpeza e higienização do piso	Colocar avisos de piso molhado e/ou remover substâncias derramadas e/ou instalar mecanismos antiderrapantes. Realizar o fornecimento do EPI's e garantir o uso por parte de todos os trabalhadores.	Placa sinalizadora	Bota de PVC	Lesões, escoriações e fraturas.	Moderadamente Exposto	Moderado	Baixo	



Município de Juína
 Travessa Emmanuel, nº 33, Centro, Juína - MT, CEP 78.320-000
 15.359.201/0001-57
 sst@juina.mt.gov.br



Acidentes	Queimadura por manipulação de recipientes (painéis, formas) utilizadas no preparo de alimentos.	Habitual / Intermitente	Queimadura por manipulação de recipientes e chapas utilizadas no preparo de alimentos.	Não há	Não há	Não há	Queimaduras de 1º, 2º e 3º	Moderadamente e Exposto	Moderado	Baixo
Ergonômico	Exigência de flexões de coluna vertebral frequentes	Habitual / Permanente	Realizar flexão da coluna durante a realização das atividades.	Realizar a elaboração da AET - Análise Ergonômica do Trabalho; Realizar alternância de postura; Incluir ginástica laboral;	Não há	Não há	Comprometimento neuromuscular, e/ou osteoarticular, e/ou circulatório e/ou osteomuscular	Moderadamente e Exposto	Moderado	Baixo
Ergonômico	Frequente deslocamento a pé durante a jornada de trabalho	Habitual / Permanente	Postura de pé por longos períodos ao realizar a limpeza do ambiente.	Realizar a elaboração da AET - Análise Ergonômica do Trabalho; realizar alternância de postura; incluir ginástica laboral; realizar palestra sobre ergonomia.	Não há	Não há	Problemas vasculares e musculares, cansaço físico e hipertensão arterial.	Moderadamente e Exposto	Moderado	Baixo
Ergonômico	Levantamento e transporte manual de peso	Habitual / Intermitente	Manuseio de painéis e alimentos.	Realizar a elaboração da AET - Análise Ergonômica do Trabalho; realizar alternância de postura; incluir ginástica laboral; realizar palestra sobre ergonomia.	Não há	Não há	LER/DORT, cansaço físico, dores musculares, hipertensão arterial, alteração	Moderadamente e Exposto	Moderado	Baixo
Químico	Produtos de Limpeza Domissanitários	Habitual / Permanente	Produtos de limpeza.	Realizar o fornecimento do EPI's e garantir o uso por parte de todos os trabalhadores.	Não há	Luva de PVC / Bota de PVC	Irritação da pele e olhos; Irritação do trato respiratório; Dermatites.	Moderadamente e Exposto	Moderado	Baixo



Município de Juína
Travessa Emmanuel, nº 33, Centro, Juína - MT, CEP 78.320-000
15.359.201/0001-57
sst@juina.mt.gov.br



Ausência de Riscos Ocupacionais Específicos



Município de Juína
 Travessa Emmanuel, nº 33, Centro, Juína - MT, CEP 78.320-000
 15.359.201/0001-57
 sst@juina.mt.gov.br



10.6.23.4 Técnico de manutenção e infraestrutura

ETAPA DE RECONHECIMENTO E IDENTIFICAÇÃO DE RISCOS										
Setor	SECRETARIA MUNICIPAL DE EDUCAÇÃO	Função	Técnico de manutenção e infraestrutura				CBO	5142-25		
Posição de Trabalho	ESCOLA MUNICIPAL PAULO FREIRE					Quant. Expostos	3			
Descrição do Ambiente de Trabalho										
Descrição: Secretaria de Educação e Cultura: Prédio construído em alvenaria, cobertura com telha de fibrocimento, piso em cerâmica, forro de PVC e madeira, iluminação natural (portas e janelas) e artificial (lâmpadas fluorescentes), ventilação natural (portas e Janelas) e artificial (ar condicionado). Equipamentos utilizados: Impressoras, mesas, cadeiras, armários, material de escritório em geral.										
Atividades Desenvolvidas		Responsável por fazer a higienização da frota de ônibus, utilizando produtos para lavagem automotiva tais como solupan e intercap sobre pressão, limpa e enxuga os veículos. Desempenha outras tarefas compatíveis com suas atribuições, bem como desempenha outras atribuições correlatas e comuns a secretaria.								
Inventário do Reconhecimento de Riscos Ocupacionais										
Tipo	Fator de Risco	Exposição	Fonte Geradora	Medidas de Controle (Existente)	Medidas de Controle EPI (Existente)	Comprometimento Saúde	METODOLOGIA			
							Exposição	Consequência	Classificação	
Físico	RUÍDO	Habitual / Permanente	Máquinas e equipamentos presentes no processo produtivo.	Realizar o fornecimento do EPI's e garantir o uso por parte de todos os trabalhadores.	Protetor auricular tipo plug	PAINPSE (Perda auditiva induzida por níveis de pressão sonora elevados).	Moderadamente Exposto	Moderado	Baixo	
Físico	RADIAÇÕES NÃO IONIZANTES - Radiação ultravioleta, exceto radiação na faixa 400 a 320 nm (Luz Negra)	Habitual / Permanente	Atividades desenvolvidas a céu aberto.	Limitar o tempo de exposição dos trabalhadores que desenvolve atividades em céu aberto, através de revezamento de pessoas ou tarefas; Realizar pequenas pausas na sombra e tomar água potável; Realizar o fornecimento do EPI's e garantir o uso por parte de todos os trabalhadores.	Camisa Manga Longa com proteção UV Boné Tipo Árabe Protetor Solar Bota de Segurança	Exaustão, desidratação e insolação; Câncer de pele; Dermatoses.	Moderadamente Exposto	Moderado	Baixo	



Município de Juína
 Travessa Emmanuel, nº 33, Centro, Juína - MT, CEP 78.320-000
 15.359.201/0001-57
 sst@juina.mt.gov.br



Físico	VIBRAÇÃO - Local: Mão/Braço	Habitual / Intermitente	Uso de equipamentos na execução do serviço.	Realizar manutenção preventiva e corretiva nos equipamentos.	Não há	Alterações no organismo, lesões na coluna e rins, cansaço visual, redução da nitidez da visão e cansaço físico.	Moderadamente Exposto	Moderado	Baixo
Biológico	Biológico: Trabalhos ou operações, em contato permanente com lixo urbano (coleta e industrialização).	Habitual / Intermitente	Coleta e industrialização do lixo.	Informar os trabalhadores de maneira apropriada e suficiente sobre os riscos ambientais que possam originar-se nos locais de trabalho e sobre os meios disponíveis para prevenir ou limitar tais riscos. Realizar o fornecimento do EPI's e garantir o uso por parte de todos os trabalhadores.	Bota de PVC/Luva de PVC/Máscara Descartável	Cortes, escoriações, infecções, doenças.	Moderadamente Exposto	Significativo	Médio
Acidentes	Outros	Habitual / Intermitente	Incidentes e/ou acidentes ocasionados no ambiente de trabalho.	Não há	Não há	Lesões, escoriações, fraturas, amputações e morte;	Moderadamente Exposto	Moderado	Baixo
Ergonômico	Exigência de flexões de coluna vertebral frequentes	Habitual / Permanente	Realizar flexão da coluna durante a realização das atividades.	Realizar a elaboração da AET - Análise Ergonômica do Trabalho; Realizar alternância de postura; Incluir ginástica laboral;	Não há	Comprometimento neuromuscular, e/ou osteoarticular, e/ou circulatório e/ou osteomuscular	Moderadamente Exposto	Moderado	Baixo
Ergonômico	Frequente deslocamento a pé durante a jornada de trabalho	Habitual / Permanente	Postura de pé por longos períodos ao realizar a limpeza do ambiente.	Realizar a elaboração da AET - Análise Ergonômica do Trabalho; realizar alternância de postura; incluir ginástica laboral; realizar sobre ergonomia.	Não há	Problemas vasculares e musculares, cansaço físico e hipertensão arterial.	Moderadamente Exposto	Moderado	Baixo



Município de Juína
Travessa Emmanuel, nº 33, Centro, Juína - MT, CEP 78.320-000
15.359.201/0001-57
sst@juina.mt.gov.br



Químico	Produtos de Domissanitários	Limpeza	Habitual / Permanente	Produtos de limpeza.	Realizar o fornecimento do EPI's e garantir o uso por parte de todos os trabalhadores.	Luva de PVC / Bota de PVC	Irritação da pele e olhos; Irritação do trato respiratório; Dermatites.	Moderadamente Exposto	Moderado	Baixo
---------	-----------------------------	---------	-----------------------	----------------------	--	---------------------------	---	-----------------------	----------	-------



Município de Juína
 Travessa Emmanuel, nº 33, Centro, Juína - MT, CEP 78.320-000
 15.359.201/0001-57
 sst@juina.mt.gov.br



10.6.24 ESCOLA MUNICIPAL PONCE DE ARRUDA

10.6.24.1 Professor (a)

ETAPA DE RECONHECIMENTO E IDENTIFICAÇÃO DE RISCOS									
Setor	SECRETARIA MUNICIPAL DE EDUCAÇÃO		Função	Professor (a)			CBO	2321-10	
Posição de Trabalho	ESCOLA MUNICIPAL PONCE DE ARRUDA					Quant. Expostos	2		
Descrição do Ambiente de Trabalho									
Descrição: Secretaria de Educação e Cultura: Prédio construído em alvenaria, cobertura com telha de fibrocimento, piso em cerâmica, forro de PVC e madeira, iluminação natural (portas e janelas) e artificial (lâmpadas fluorescentes), ventilação natural (portas e Janelas) e artificial (ar condicionado). Equipamentos utilizados: Impressoras, mesas, cadeiras, armários, material de escritório em geral.									
Atividades Desenvolvidas		Ministra aulas das matérias básicas ou específicas, elabora o plano de aula, selecionando o assunto e determinando a metodologia, com base nos objetivos fixados para melhor rendimento do ensino, seleciona ou confecciona o material didático a ser utilizados, elabora e aplica testes, provas e outros métodos usuais de avaliação, baseando se nas atividades desenvolvidas e na atividade média da classe, para verificar o aproveitamento dos alunos e constatar a eficácia dos métodos adotados, elaboram fichas cumulativas, boletins de controle e relatórios, apoiando na observação do comportamento e desempenho dos alunos e anotando atividades efetuadas, métodos empregados e os problemas surgidos, para manter um registro que permita dar informações ao serviço de orientações pedagógico, visando a solução dos problemas e tomada de iniciativas.							
Inventário do Reconhecimento de Riscos Ocupacionais									
Tipo	Fator de Risco	Exposição	Fonte Geradora	Medidas de Controle (Existente)	Medidas de Controle EPI (Existente)	Comprometimento Saúde	METODOLOGIA		
							Exposição	Consequência	Classificação
Ergonômico	Exigência de postura inadequada	Habitual / Permanente	Mobiliário inadequado	Realizar a elaboração da AET - Análise Ergonômica do Trabalho; Realizar alternância de postura; Incluir ginástica laboral;	Não há	Comprometimento neuromuscular, e/ou osteoarticular, e/ou circulatório e/ou osteomuscular	Moderadamente Exposto	Moderado	Baixo
Ergonômico	Frequente deslocamento a pé durante a jornada de trabalho	N/A	Postura de pé por longos períodos ao realizar as atividades de soldador.	Realizar a elaboração da AET - Análise Ergonômica do Trabalho; realizar alternância de postura; incluir ginástica laboral; realizar palestra sobre ergonomia.	Não há	Problemas vasculares e musculares, cansaço físico e hipertensão arterial.	Moderadamente Exposto	Moderado	Baixo
Ausência de Riscos Ocupacionais Específicos									
(F) Físico / (Q) Químico / (B) Biológico / (A) Acidente									



Município de Juína
 Travessa Emmanuel, nº 33, Centro, Juína - MT, CEP 78.320-000
 15.359.201/0001-57
 sst@juina.mt.gov.br



10.6.24.2 Técnico de alimentação escolar

ETAPA DE RECONHECIMENTO E IDENTIFICAÇÃO DE RISCOS											
Setor	SECRETARIA MUNICIPAL DE EDUCAÇÃO	Função	Técnico de alimentação escolar					CBO	3252-05		
Posição de Trabalho	ESCOLA MUNICIPAL PONCE DE ARRUDA					Quant. Expostos	1				
Descrição do Ambiente de Trabalho											
Descrição: Secretaria de Educação e Cultura: Prédio construído em alvenaria, cobertura com telha de fibrocimento, piso em cerâmica, forro de PVC e madeira, iluminação natural (portas e janelas) e artificial (lâmpadas fluorescentes), ventilação natural (portas e Janelas) e artificial (ar condicionado). Equipamentos utilizados: Impressoras, mesas, cadeiras, armários, material de escritório em geral.											
Atividades Desenvolvidas	Executa diversas tarefas relacionadas com a preparação de alimentos, como lavar e descascar verduras e legumes, limpar e cortar carnes e peixes e desempenhar outros serviços auxiliares referentes ao preparo de alimentos. Distribui refeições e atende aos programas alimentares executados pela unidade escolar, bem como executa serviços de limpeza e arrumação da sua área de trabalho.										
Inventário do Reconhecimento de Riscos Ocupacionais											
Tipo	Fator de Risco	Exposição	Fonte Geradora	Medidas de Controle (Existente)	Medidas de Controle EPC (Existente)	Medidas de Controle EPI (Existente)	Comprometimento Saúde	METODOLOGIA			
								Exposição	Consequência	Classificação	
Físico	Calor	Habitual / Permanente	Fogões e fornos.	Limitar o tempo de exposição dos trabalhadores que desenvolve atividades; Realizar pequenas pausas e tomar água potável. Realizar o fornecimento do EPI's e garantir o uso por parte de todos os trabalhadores.	Não há	Não há	Exaustão, desidratação, cansaço.	Muito Exposto	Moderado	Médio	
Acidentes	Queda no piso escorregadio ou molhado.	Habitual / Permanente	Realizar limpeza e higienização do piso	Colocar avisos de piso molhado e/ou remover substâncias derramadas e/ou instalar mecanismos antiderrapantes. Realizar o fornecimento do EPI's e garantir o uso por parte de todos os trabalhadores.	Placa sinalizadora	Bota de PVC	Lesões, escoriações e fraturas.	Moderadamente Exposto	Moderado	Baixo	



Município de Juína
 Travessa Emmanuel, nº 33, Centro, Juína - MT, CEP 78.320-000
 15.359.201/0001-57
 sst@juina.mt.gov.br



Acidentes	Queimadura por manipulação de recipientes (painéis, formas) utilizadas no preparo de alimentos.	Habitual / Intermitente	Queimadura por manipulação de recipientes e chapas utilizadas no preparo de alimentos.	Não há	Não há	Não há	Queimaduras de 1º, 2º e 3º	Moderadamente e Exposto	Moderado	Baixo
Ergonômico	Exigência de flexões de coluna vertebral frequentes	Habitual / Permanente	Realizar flexão da coluna durante a realização das atividades.	Realizar a elaboração da AET - Análise Ergonômica do Trabalho; Realizar alternância de postura; Incluir ginástica laboral;	Não há	Não há	Comprometimento neuromuscular, e/ou osteoarticular, e/ou circulatório e/ou osteomuscular	Moderadamente e Exposto	Moderado	Baixo
Ergonômico	Frequente deslocamento a pé durante a jornada de trabalho	Habitual / Permanente	Postura de pé por longos períodos ao realizar a limpeza do ambiente.	Realizar a elaboração da AET - Análise Ergonômica do Trabalho; realizar alternância de postura; incluir ginástica laboral; realizar palestra sobre ergonomia.	Não há	Não há	Problemas vasculares e musculares, cansaço físico e hipertensão arterial.	Moderadamente e Exposto	Moderado	Baixo
Ergonômico	Levantamento e transporte manual de peso	Habitual / Intermitente	Manuseio de painéis e alimentos.	Realizar a elaboração da AET - Análise Ergonômica do Trabalho; realizar alternância de postura; incluir ginástica laboral; realizar palestra sobre ergonomia.	Não há	Não há	LER/DORT, cansaço físico, dores musculares, hipertensão arterial, alteração	Moderadamente e Exposto	Moderado	Baixo
Químico	Produtos de Limpeza Domissanitários	Habitual / Permanente	Produtos de limpeza.	Realizar o fornecimento do EPI's e garantir o uso por parte de todos os trabalhadores.	Não há	Luva de PVC / Bota de PVC	Irritação da pele e olhos; Irritação do trato respiratório; Dermatites.	Moderadamente e Exposto	Moderado	Baixo



Município de Juína
 Travessa Emmanuel, nº 33, Centro, Juína - MT, CEP 78.320-000
 15.359.201/0001-57
 sst@juina.mt.gov.br



10.6.24.3 Técnico em transporte

ETAPA DE RECONHECIMENTO E IDENTIFICAÇÃO DE RISCOS									
Setor	SECRETARIA MUNICIPAL DE EDUCAÇÃO		Função	Técnico em transporte			CBO	7824-10	
Posição de Trabalho	ESCOLA MUNICIPAL PONCE DE ARRUDA					Quant. Expostos	2		
Descrição do Ambiente de Trabalho									
Descrição: Secretaria de Educação e Cultura: Prédio construído em alvenaria, cobertura com telha de fibrocimento, piso em cerâmica, forro de PVC e madeira, iluminação natural (portas e janelas) e artificial (lâmpadas fluorescentes), ventilação natural (portas e Janelas) e artificial (ar condicionado). Equipamentos utilizados: Impressoras, mesas, cadeiras, armários, material de escritório em geral.									
Atividades Desenvolvidas		Conduz veículo motorizado, obedecendo a sinalização e aos limites de velocidade indicada, vistoria o veículo diariamente, antes e após sua utilização, manter o veículo em perfeitas condições de funcionamento, zelando pela sua conservação, transportar alunos da rede pública, garantindo a segurança dos mesmos, observar e controlar os períodos de revisão e manutenção recomendados preventivamente, realizar anotações, segundo as normas estabelecidas e orientações recebidas, da quilometragem, viagens realizadas, objetos ou pessoas transportadas, itinerários percorridos, além de outros ocorrências, a fim de manter a boa organização controle, recolhe o veículo à garagem ou local destinado a esse fim, ao término da jornada de trabalho, deixando o corretamente estacionado e fechado, executar outras tarefas correlatas.							
Inventário do Reconhecimento de Riscos Ocupacionais									
Tipo	Fator de Risco	Exposição	Fonte Geradora	Medidas de Controle (Existente)	Medidas de Controle EPI (Existente)	Comprometimento Saúde	METODOLOGIA		
							Exposição	Consequência	Classificação
Físico	RUÍDO	Habitual / Permanente	Máquinas e equipamentos presentes no processo produtivo.	Realizar o fornecimento do EPI's e garantir o uso por parte de todos os trabalhadores.	Protetor auricular tipo plug	PAINPSE (Perda auditiva induzida por níveis de pressão sonora elevados).	Moderadamente Exposto	Moderado	Baixo
Físico	VIBRAÇÃO - Local: Mão/Braço	Habitual / Intermitente	Uso de equipamentos na execução do serviço.	Realizar manutenção preventiva e corretiva nos equipamentos.	Não há	Alterações no organismo, lesões na coluna e rins, cansaço visual, redução da nitidez da visão e cansaço físico.	Moderadamente Exposto	Moderado	Baixo
Acidentes	Condução de veículos de qualquer natureza em vias públicas	Habitual / Permanente	Condução de veículos de qualquer natureza.	CHN - Carteira Nacional de Habilitação; Realizar manutenção preventiva e corretiva dos veículos.	Não há	Lesões, escoriações, fraturas, amputações e morte;	Moderadamente Exposto	Moderado	Baixo
Acidentes	Outros	Habitual / Intermitente	Incidentes e/ou acidentes ocasionados no ambiente de trabalho.	Não há	Não há	Lesões, escoriações, fraturas, amputações e morte;	Moderadamente Exposto	Moderado	Baixo

Este documento foi assinado eletronicamente e/ou digitalmente em conformidade com a MP 2.200-2/2001. Acesse <https://blue.juina.mt.gov.br/portal/prejuinamnt#/assinatura> e informe o código bc8a602e-4e95-414a-ae6e-a72a04feddb6, ou leia o QRCode ao lado para validar as assinaturas.



Município de Juína
Travessa Emmanuel, nº 33, Centro, Juína - MT, CEP 78.320-000
15.359.201/0001-57
sst@juina.mt.gov.br



Ergonômico	Exigência de postura inadequada	Habitual Permanente	/ Mobiliário inadequado	Realizar a elaboração da AET - Análise Ergonômica do Trabalho; Realizar alternância de postura; Incluir ginástica laboral;	Não há	Comprometimento neuromuscular, e/ou osteoarticular, e/ou circulatório e/ou osteomuscular	Moderadamente Exposto	Moderado	Baixo
Ergonômico	Postura sentada por longos períodos	Habitual Permanente	/ Postura sentada por longos períodos em decorrência do trabalho em escritório.	Realizar a elaboração da AET - Análise Ergonômica do Trabalho; Realizar alternância de postura; Incluir ginástica laboral;	Não há	LER, DORT, dorsalgias, transtornos nas articulações, problemas cardiovasculares, má digestão, redução nos níveis de irrigação no cérebro.	Moderadamente Exposto	Moderado	Baixo

Ausência de Riscos Ocupacionais Específicos

(F) Físico / (Q) Químico / (B) Biológico



Município de Juína
 Travessa Emmanuel, nº 33, Centro, Juína - MT, CEP 78.320-000
 15.359.201/0001-57
 sst@juina.mt.gov.br



10.6.25 ESCOLA MUNICIPAL VINICIUS DE MORAES

10.6.25.1 Professor (a)

ETAPA DE RECONHECIMENTO E IDENTIFICAÇÃO DE RISCOS										
Setor	SECRETARIA MUNICIPAL DE EDUCAÇÃO		Função	Professor (a)			CBO	2321-10		
Posição de Trabalho	ESCOLA MUNICIPAL VINICIUS DE MORAES					Quant. Expostos	1			
Descrição do Ambiente de Trabalho										
Descrição: Secretaria de Educação e Cultura: Prédio construído em alvenaria, cobertura com telha de fibrocimento, piso em cerâmica, forro de PVC e madeira, iluminação natural (portas e janelas) e artificial (lâmpadas fluorescentes), ventilação natural (portas e Janelas) e artificial (ar condicionado). Equipamentos utilizados: Impressoras, mesas, cadeiras, armários, material de escritório em geral.										
Atividades Desenvolvidas		Ministra aulas das matérias básicas ou específicas, elabora o plano de aula, selecionando o assunto e determinando a metodologia, com base nos objetivos fixados para melhor rendimento do ensino, seleciona ou confecciona o material didático a ser utilizados, elabora e aplica testes, provas e outros métodos usuais de avaliação, baseando se nas atividades desenvolvidas e na atividade média da classe, para verificar o aproveitamento dos alunos e constatar a eficácia dos métodos adotados, elaboram fichas cumulativas, boletins de controle e relatórios, apoiando na observação do comportamento e desempenho dos alunos e anotando atividades efetuadas, métodos empregados e os problemas surgidos, para manter um registro que permita dar informações ao serviço de orientações pedagógico, visando a solução dos problemas e tomada de iniciativas.								
Inventário do Reconhecimento de Riscos Ocupacionais										
Tipo	Fator de Risco	Exposição	Fonte Geradora	Medidas de Controle (Existente)	Medidas de Controle EPI (Existente)	Comprometimento Saúde	METODOLOGIA			
							Exposição	Consequência	Classificação	
Ergonômico	Exigência de postura inadequada	Habitual / Permanente	Mobiliário inadequado	Realizar a elaboração da AET - Análise Ergonômica do Trabalho; Realizar alternância de postura; Incluir ginástica laboral;	Não há	Comprometimento neuromuscular, e/ou osteoarticular, e/ou circulatório e/ou osteomuscular	Moderadamente Exposto	Moderado	Baixo	
Ergonômico	Frequente deslocamento a pé durante a jornada de trabalho	N/A	Postura de pé por longos períodos ao realizar as atividades de soldador.	Realizar a elaboração da AET - Análise Ergonômica do Trabalho; realizar alternância de postura; incluir ginástica laboral; realizar palestra sobre ergonomia.	Não há	Problemas vasculares e musculares, cansaço físico e hipertensão arterial.	Moderadamente Exposto	Moderado	Baixo	
Ausência de Riscos Ocupacionais Específicos										
(F) Físico / (Q) Químico / (B) Biológico / (A) Acidente										



Município de Juína
 Travessa Emmanuel, nº 33, Centro, Juína - MT, CEP 78.320-000
 15.359.201/0001-57
 sst@juina.mt.gov.br



10.6.25.2 Técnico de alimentação escolar

ETAPA DE RECONHECIMENTO E IDENTIFICAÇÃO DE RISCOS										
Setor	SECRETARIA MUNICIPAL DE EDUCAÇÃO		Função	Técnico de alimentação escolar				CBO	3252-05	
Posição de Trabalho	ESCOLA MUNICIPAL VINICIUS DE MORAES						Quant. Expostos	1		
Descrição do Ambiente de Trabalho										
Descrição: Secretaria de Educação e Cultura: Prédio construído em alvenaria, cobertura com telha de fibrocimento, piso em cerâmica, forro de PVC e madeira, iluminação natural (portas e janelas) e artificial (lâmpadas fluorescentes), ventilação natural (portas e Janelas) e artificial (ar condicionado). Equipamentos utilizados: Impressoras, mesas, cadeiras, armários, material de escritório em geral.										
Atividades Desenvolvidas		Executa diversas tarefas relacionadas com a preparação de alimentos, como lavar e descascar verduras e legumes, limpar e cortar carnes e peixes e desempenhar outros serviços auxiliares referentes ao preparo de alimentos. Distribui refeições e atende aos programas alimentares executados pela unidade escolar, bem como executa serviços de limpeza e arrumação da sua área de trabalho.								
Inventário do Reconhecimento de Riscos Ocupacionais										
Tipo	Fator de Risco	Exposição	Fonte Geradora	Medidas de Controle (Existente)	Medidas de Controle EPC (Existente)	Medidas de Controle EPI (Existente)	Comprometimento Saúde	METODOLOGIA		
								Exposição	Consequência	Classificação
Físico	Calor	Habitual / Permanente	Fogões e fornos.	Limitar o tempo de exposição dos trabalhadores que desenvolve atividades; Realizar pequenas pausas e tomar água potável. Realizar o fornecimento do EPI's e garantir o uso por parte de todos os trabalhadores.	Não há	Não há	Exaustão, desidratação, cansaço.	Muito Exposto	Moderado	Médio
Acidentes	Queda no piso escorregadio ou molhado.	Habitual / Permanente	Realizar limpeza e higienização do piso	Colocar avisos de piso molhado e/ou remover substâncias derramadas e/ou instalar mecanismos antiderrapantes. Realizar o fornecimento do EPI's e garantir o uso por parte de todos os trabalhadores.	Placa sinalizadora	Bota de PVC	Lesões, escoriações e fraturas.	Moderadamente Exposto	Moderado	Baixo



Município de Juína
 Travessa Emmanuel, nº 33, Centro, Juína - MT, CEP 78.320-000
 15.359.201/0001-57
 sst@juina.mt.gov.br



Acidentes	Queimadura por manipulação de recipientes (painéis, formas) utilizadas no preparo de alimentos.	Habitual / Intermitente	Queimadura por manipulação de recipientes e chapas utilizadas no preparo de alimentos.	Não há	Não há	Não há	Queimaduras de 1º, 2º e 3º	Moderadamente e Exposto	Moderado	Baixo
Ergonômico	Exigência de flexões de coluna vertebral frequentes	Habitual / Permanente	Realizar flexão da coluna durante a realização das atividades.	Realizar a elaboração da AET - Análise Ergonômica do Trabalho; Realizar alternância de postura; Incluir ginástica laboral;	Não há	Não há	Comprometimento neuromuscular, e/ou osteoarticular, e/ou circulatório e/ou osteomuscular	Moderadamente e Exposto	Moderado	Baixo
Ergonômico	Frequente deslocamento a pé durante a jornada de trabalho	Habitual / Permanente	Postura de pé por longos períodos ao realizar a limpeza do ambiente.	Realizar a elaboração da AET - Análise Ergonômica do Trabalho; realizar alternância de postura; incluir ginástica laboral; realizar palestra sobre ergonomia.	Não há	Não há	Problemas vasculares e musculares, cansaço físico e hipertensão arterial.	Moderadamente e Exposto	Moderado	Baixo
Ergonômico	Levantamento e transporte manual de peso	Habitual / Intermitente	Manuseio de painéis e alimentos.	Realizar a elaboração da AET - Análise Ergonômica do Trabalho; realizar alternância de postura; incluir ginástica laboral; realizar palestra sobre ergonomia.	Não há	Não há	LER/DORT, cansaço físico, dores musculares, hipertensão arterial, alteração	Moderadamente e Exposto	Moderado	Baixo
Químico	Produtos de Limpeza Domissanitários	Habitual / Permanente	Produtos de limpeza.	Realizar o fornecimento do EPI's e garantir o uso por parte de todos os trabalhadores.	Não há	Luva de PVC / Bota de PVC	Irritação da pele e olhos; Irritação do trato respiratório; Dermatites.	Moderadamente e Exposto	Moderado	Baixo



Município de Juína
 Travessa Emmanuel, nº 33, Centro, Juína - MT, CEP 78.320-000
 15.359.201/0001-57
 sst@juina.mt.gov.br



10.6.25.3 Técnico em transporte

ETAPA DE RECONHECIMENTO E IDENTIFICAÇÃO DE RISCOS										
Setor	SECRETARIA MUNICIPAL DE EDUCAÇÃO	Função	Técnico em transporte				CBO	7824-10		
Posição de Trabalho	ESCOLA MUNICIPAL VINICIUS DE MORAES					Quant. Expostos	1			
Descrição do Ambiente de Trabalho										
Descrição: Secretaria de Educação e Cultura: Prédio construído em alvenaria, cobertura com telha de fibrocimento, piso em cerâmica, forro de PVC e madeira, iluminação natural (portas e janelas) e artificial (lâmpadas fluorescentes), ventilação natural (portas e Janelas) e artificial (ar condicionado). Equipamentos utilizados: Impressoras, mesas, cadeiras, armários, material de escritório em geral.										
Atividades Desenvolvidas		Conduz veículo motorizado, obedecendo a sinalização e aos limites de velocidade indicada, vistoria o veículo diariamente, antes e após sua utilização, manter o veículo em perfeitas condições de funcionamento, zelando pela sua conservação, transportar alunos da rede pública, garantindo a segurança dos mesmos, observar e controlar os períodos de revisão e manutenção recomendados preventivamente, realizar anotações, segundo as normas estabelecidas e orientações recebidas, da quilometragem, viagens realizadas, objetos ou pessoas transportadas, itinerários percorridos, além de outros ocorrências, a fim de manter a boa organização controle, recolhe o veículo à garagem ou local destinado a esse fim, ao término da jornada de trabalho, deixando o corretamente estacionado e fechado, executar outras tarefas correlatas.								
Inventário do Reconhecimento de Riscos Ocupacionais										
Tipo	Fator de Risco	Exposição	Fonte Geradora	Medidas de Controle (Existente)	Medidas de Controle EPI (Existente)	Comprometimento Saúde	METODOLOGIA			
							Exposição	Consequência	Classificação	
Físico	RUÍDO	Habitual / Permanente	Máquinas e equipamentos presentes no processo produtivo.	Realizar o fornecimento do EPI's e garantir o uso por parte de todos os trabalhadores.	Protetor auricular tipo plug	PAINPSE (Perda auditiva induzida por níveis de pressão sonora elevados).	Moderadamente Exposto	Moderado	Baixo	
Físico	VIBRAÇÃO - Local: Mão/Braço	Habitual / Intermitente	Uso de equipamentos na execução do serviço.	Realizar manutenção preventiva e corretiva nos equipamentos.	Não há	Alterações no organismo, lesões na coluna e rins, cansaço visual, redução da nitidez da visão e cansaço físico.	Moderadamente Exposto	Moderado	Baixo	
Acidentes	Condução de veículos de qualquer natureza em vias públicas	Habitual / Permanente	Condução de veículos de qualquer natureza.	CHN - Carteira Nacional de Habilitação; Realizar manutenção preventiva e corretiva dos veículos.	Não há	Lesões, escoriações, fraturas, amputações e morte;	Moderadamente Exposto	Moderado	Baixo	
Acidentes	Outros	Habitual / Intermitente	Incidentes e/ou acidentes ocasionados no ambiente de trabalho.	Não há	Não há	Lesões, escoriações, fraturas, amputações e morte;	Moderadamente Exposto	Moderado	Baixo	

Este documento foi assinado eletronicamente e/ou digitalmente em conformidade com a MP 2.200-2/2001. Acesse <https://blue.juina.mt.gov.br/portal/prejuinamnt#/assinatura> e informe o código bc8a602e-4e95-414a-ae6e-a72a04feddb6, ou leia o QRCode ao lado para validar as assinaturas.



Município de Juína
Travessa Emmanuel, nº 33, Centro, Juína - MT, CEP 78.320-000
15.359.201/0001-57
sst@juina.mt.gov.br



Ergonômico	Exigência de postura inadequada	Habitual Permanente	/ Mobiliário inadequado	Realizar a elaboração da AET - Análise Ergonômica do Trabalho; Realizar alternância de postura; Incluir ginástica laboral;	Não há	Comprometimento neuromuscular, e/ou osteoarticular, e/ou circulatório e/ou osteomuscular	Moderadamente Exposto	Moderado	Baixo
Ergonômico	Postura sentada por longos períodos	Habitual Permanente	/ Postura sentada por longos períodos em decorrência do trabalho em escritório.	Realizar a elaboração da AET - Análise Ergonômica do Trabalho; Realizar alternância de postura; Incluir ginástica laboral;	Não há	LER, DORT, dorsalgias, transtornos nas articulações, problemas cardiovasculares, má digestão, redução nos níveis de irrigação no cérebro.	Moderadamente Exposto	Moderado	Baixo

Ausência de Riscos Ocupacionais Específicos

(F) Físico / (Q) Químico / (B) Biológico



Município de Juína
 Travessa Emmanuel, nº 33, Centro, Juína - MT, CEP 78.320-000
 15.359.201/0001-57
 sst@juina.mt.gov.br



10.6.26 FUNDEB EDUCAÇÃO FUNDAMENTAL 40%

10.6.26.1 Técnico de alimentação escolar

ETAPA DE RECONHECIMENTO E IDENTIFICAÇÃO DE RISCOS										
Setor	SECRETARIA MUNICIPAL DE EDUCAÇÃO	Função	Técnico de alimentação escolar				CBO	3252-05		
Posição de Trabalho	FUNDEB EDUCAÇÃO FUNDAMENTAL 40%					Quant. Expostos	1			
Descrição do Ambiente de Trabalho										
Descrição: Secretaria de Educação e Cultura: Prédio construído em alvenaria, cobertura com telha de fibrocimento, piso em cerâmica, forro de PVC e madeira, iluminação natural (portas e janelas) e artificial (lâmpadas fluorescentes), ventilação natural (portas e Janelas) e artificial (ar condicionado). Equipamentos utilizados: Impressoras, mesas, cadeiras, armários, material de escritório em geral.										
Atividades Desenvolvidas		Executa diversas tarefas relacionadas com a preparação de alimentos, como lavar e descascar verduras e legumes, limpar e cortar carnes e peixes e desempenhar outros serviços auxiliares referentes ao preparo de alimentos. Distribui refeições e atende aos programas alimentares executados pela unidade escolar, bem como executa serviços de limpeza e arrumação da sua área de trabalho.								
Inventário do Reconhecimento de Riscos Ocupacionais										
Tipo	Fator de Risco	Exposição	Fonte Geradora	Medidas de Controle (Existente)	Medidas de Controle EPC (Existente)	Medidas de Controle EPI (Existente)	Comprometimento Saúde	METODOLOGIA		
								Exposição	Consequência	Classificação
Físico	Calor	Habitual / Permanente	Fogões e fornos.	Limitar o tempo de exposição dos trabalhadores que desenvolve atividades; Realizar pequenas pausas e tomar água potável. Realizar o fornecimento do EPI's e garantir o uso por parte de todos os trabalhadores.	Não há	Não há	Exaustão, desidratação, cansaço.	Muito Exposto	Moderado	Médio
Acidentes	Queda no piso escorregadio ou molhado.	Habitual / Permanente	Realizar limpeza e higienização do piso	Colocar avisos de piso molhado e/ou remover substâncias derramadas e/ou instalar mecanismos antiderrapantes. Realizar o fornecimento do EPI's e garantir o uso por parte de todos os trabalhadores.	Placa sinalizadora	Bota de PVC	Lesões, escoriações e fraturas.	Moderadamente Exposto	Moderado	Baixo



Município de Juína
 Travessa Emmanuel, nº 33, Centro, Juína - MT, CEP 78.320-000
 15.359.201/0001-57
 sst@juina.mt.gov.br



Acidentes	Queimadura por manipulação de recipientes (painéis, formas) utilizadas no preparo de alimentos.	Habitual / Intermitente	Queimadura por manipulação de recipientes e chapas utilizadas no preparo de alimentos.	Não há	Não há	Não há	Queimaduras de 1º, 2º e 3º	Moderadamente e Exposto	Moderado	Baixo
Ergonômico	Exigência de flexões de coluna vertebral frequentes	Habitual / Permanente	Realizar flexão da coluna durante a realização das atividades.	Realizar a elaboração da AET - Análise Ergonômica do Trabalho; Realizar alternância de postura; Incluir ginástica laboral;	Não há	Não há	Comprometimento neuromuscular, e/ou osteoarticular, e/ou circulatório e/ou osteomuscular	Moderadamente e Exposto	Moderado	Baixo
Ergonômico	Frequente deslocamento a pé durante a jornada de trabalho	Habitual / Permanente	Postura de pé por longos períodos ao realizar a limpeza do ambiente.	Realizar a elaboração da AET - Análise Ergonômica do Trabalho; realizar alternância de postura; incluir ginástica laboral; realizar palestra sobre ergonomia.	Não há	Não há	Problemas vasculares e musculares, cansaço físico e hipertensão arterial.	Moderadamente e Exposto	Moderado	Baixo
Ergonômico	Levantamento e transporte manual de peso	Habitual / Intermitente	Manuseio de painéis e alimentos.	Realizar a elaboração da AET - Análise Ergonômica do Trabalho; realizar alternância de postura; incluir ginástica laboral; realizar palestra sobre ergonomia.	Não há	Não há	LER/DORT, cansaço físico, dores musculares, hipertensão arterial, alteração	Moderadamente e Exposto	Moderado	Baixo
Químico	Produtos de Limpeza Domissanitários	Habitual / Permanente	Produtos de limpeza.	Realizar o fornecimento do EPI's e garantir o uso por parte de todos os trabalhadores.	Não há	Luva de PVC / Bota de PVC	Irritação da pele e olhos; Irritação do trato respiratório; Dermatites.	Moderadamente e Exposto	Moderado	Baixo



Município de Juína
Travessa Emmanuel, nº 33, Centro, Juína - MT, CEP 78.320-000
15.359.201/0001-57
sst@juina.mt.gov.br



Ausência de Riscos Ocupacionais Específicos



Município de Juína
 Travessa Emmanuel, nº 33, Centro, Juína - MT, CEP 78.320-000
 15.359.201/0001-57
 sst@juina.mt.gov.br



10.6.27 SECRETARIA DE EDUCAÇÃO

10.6.27.1 Secretário municipal educação e cultura

ETAPA DE RECONHECIMENTO E IDENTIFICAÇÃO DE RISCOS										
Sector	SECRETARIA MUNICIPAL DE EDUCAÇÃO	Função	Secretário municipal educação e cultura				CBO	1313-20		
Posição de Trabalho	SECRETARIA DE EDUCAÇÃO					Quant. Expostos	1			
Descrição do Ambiente de Trabalho										
Descrição: Secretaria de Educação e Cultura: Prédio construído em alvenaria, cobertura com telha de fibrocimento, piso em cerâmica, forro de PVC e madeira, iluminação natural (portas e janelas) e artificial (lâmpadas fluorescentes), ventilação natural (portas e Janelas) e artificial (ar condicionado). Equipamentos utilizados: Impressoras, mesas, cadeiras, armários, material de escritório em geral.										
Atividades Desenvolvidas	Exerce a responsabilidade básica de organização, controle as atividades pertinentes a secretaria e sua execução, participa da elaboração do plano de desenvolvimento da secretaria municipal de educação, participa juntamente com os assessores da programação das atividades da secretaria, colabora na elaboração do relatório anual, cumpre e garanti as determinações do secretário, assessores e diretora do departamento de educação, facilita e presta todas as solicitações aos representantes da secretaria municipal de educação e do conselho municipal de educação, redigi as correspondências oficiais da secretaria municipal de educação, monitora junto com a equipe da secretaria municipal de educação sobre assuntos que diga respeito à melhoria do andamento de seu serviço, acompanha as atividades de todos os conselhos que estão relacionados com a secretaria municipal de educação.									
Inventário do Reconhecimento de Riscos Ocupacionais										
Tipo	Fator de Risco	Exposição	Fonte Geradora	Medidas de Controle (Existente)	Medidas de Controle EPI (Existente)	Comprometimento Saúde	METODOLOGIA			
							Exposição	Consequência	Classificação	
Ergonômico	Exigência de postura inadequada	Habitual / Permanente	Mobiliário inadequado	Realizar a elaboração da AET - Análise Ergonômica do Trabalho; Realizar alternância de postura; Incluir ginástica laboral;	Não há	Comprometimento neuromuscular, e/ou osteoarticular, e/ou circulatório e/ou osteomuscular	Moderadamente Exposto	Moderado	Baixo	
Ergonômico	Postura sentada por longos períodos	Habitual / Permanente	Postura sentada por longos períodos em decorrência do trabalho em escritório.	Realizar a elaboração da AET - Análise Ergonômica do Trabalho; Realizar alternância de postura; Incluir ginástica laboral;	Não há	LER, DORT, dorsalgias, transtornos nas articulações, problemas cardiovasculares, má digestão, redução nos níveis de irrigação no cérebro.	Moderadamente Exposto	Moderado	Baixo	
Ausência de Riscos Ocupacionais Específicos										
(F) Físico / (Q) Químico / (B) Biológico / (A) Acidente										



Município de Juína
 Travessa Emmanuel, nº 33, Centro, Juína - MT, CEP 78.320-000
 15.359.201/0001-57
 sst@juina.mt.gov.br



10.6.28 UAB - UNIVERSIDADE ABERTA

10.6.28.1 Professor (a)

ETAPA DE RECONHECIMENTO E IDENTIFICAÇÃO DE RISCOS										
Setor	SECRETARIA MUNICIPAL DE EDUCAÇÃO	Função	Professor (a)				CBO	2321-10		
Posição de Trabalho	UAB - UNIVERSIDADE ABERTA					Quant. Expostos	1			
Descrição do Ambiente de Trabalho										
Descrição: Secretaria de Educação e Cultura: Prédio construído em alvenaria, cobertura com telha de fibrocimento, piso em cerâmica, forro de PVC e madeira, iluminação natural (portas e janelas) e artificial (lâmpadas fluorescentes), ventilação natural (portas e Janelas) e artificial (ar condicionado). Equipamentos utilizados: Impressoras, mesas, cadeiras, armários, material de escritório em geral.										
Atividades Desenvolvidas		Ministra aulas das matérias básicas ou específicas, elabora o plano de aula, selecionando o assunto e determinando a metodologia, com base nos objetivos fixados para melhor rendimento do ensino, seleciona ou confecciona o material didático a ser utilizados, elabora e aplica testes, provas e outros métodos usuais de avaliação, baseando se nas atividades desenvolvidas e na atividade média da classe, para verificar o aproveitamento dos alunos e constatar a eficácia dos métodos adotados, elaboram fichas cumulativas, boletins de controle e relatórios, apoiando na observação do comportamento e desempenho dos alunos e anotando atividades efetuadas, métodos empregados e os problemas surgidos, para manter um registro que permita dar informações ao serviço de orientações pedagógico, visando a solução dos problemas e tomada de iniciativas.								
Inventário do Reconhecimento de Riscos Ocupacionais										
Tipo	Fator de Risco	Exposição	Fonte Geradora	Medidas de Controle (Existente)	Medidas de Controle EPI (Existente)	Comprometimento Saúde	METODOLOGIA			
							Exposição	Consequência	Classificação	
Ergonômico	Exigência de postura inadequada	Habitual / Permanente	Mobiliário inadequado	Realizar a elaboração da AET - Análise Ergonômica do Trabalho; Realizar alternância de postura; Incluir ginástica laboral;	Não há	Comprometimento neuromuscular, e/ou osteoarticular, e/ou circulatório e/ou osteomuscular	Moderadamente Exposto	Moderado	Baixo	
Ergonômico	Frequente deslocamento a pé durante a jornada de trabalho	N/A	Postura de pé por longos períodos ao realizar as atividades de soldador.	Realizar a elaboração da AET - Análise Ergonômica do Trabalho; realizar alternância de postura; incluir ginástica laboral; realizar palestra sobre ergonomia.	Não há	Problemas vasculares e musculares, cansaço físico e hipertensão arterial.	Moderadamente Exposto	Moderado	Baixo	
Ausência de Riscos Ocupacionais Específicos										
(F) Físico / (Q) Químico / (B) Biológico / (A) Acidente										



Município de Juína
 Travessa Emmanuel, nº 33, Centro, Juína - MT, CEP 78.320-000
 15.359.201/0001-57
 sst@juina.mt.gov.br



10.6.28.2 Técnico de multimeios didáticos

ETAPA DE RECONHECIMENTO E IDENTIFICAÇÃO DE RISCOS									
Sector	SECRETARIA MUNICIPAL DE EDUCAÇÃO		Função	Técnico de multimeios didáticos			CBO	4110-10	
Posição de Trabalho	UAB - UNIVERSIDADE ABERTA					Quant. Expostos	1		
Descrição do Ambiente de Trabalho									
Descrição: Secretaria de Educação e Cultura: Prédio construído em alvenaria, cobertura com telha de fibrocimento, piso em cerâmica, forro de PVC e madeira, iluminação natural (portas e janelas) e artificial (lâmpadas fluorescentes), ventilação natural (portas e Janelas) e artificial (ar condicionado). Equipamentos utilizados: Impressoras, mesas, cadeiras, armários, material de escritório em geral.									
Atividades Desenvolvidas	Realiza pesquisas, produzem trabalhos acadêmicos em sua área de competências, orienta alunos, planeja e programa cursos e disciplinas, avaliam desempenho do aluno, de programas e instituições. Coordenam atividades acadêmicas e científicas. Prestam assessoria nas áreas técnica e científica e colabora em atividades institucionais.								
Inventário do Reconhecimento de Riscos Ocupacionais									
Tipo	Fator de Risco	Exposição	Fonte Geradora	Medidas de Controle (Existente)	Medidas de Controle EPI (Existente)	Comprometimento Saúde	METODOLOGIA		
							Exposição	Consequência	Classificação
Ergonômico	Exigência de postura inadequada	Habitual / Permanente	Mobiliário inadequado	Realizar a elaboração da AET - Análise Ergonômica do Trabalho; Realizar alternância de postura; Incluir ginástica laboral;	Não há	Comprometimento neuromuscular, e/ou osteoarticular, e/ou circulatório e/ou osteomuscular	Moderadamente Exposto	Moderado	Baixo
Ergonômico	Postura sentada por longos períodos	Habitual / Permanente	Postura sentada por longos períodos em decorrência do trabalho em escritório.	Realizar a elaboração da AET - Análise Ergonômica do Trabalho; Realizar alternância de postura; Incluir ginástica laboral;	Não há	LER, DORT, dorsalgias, transtornos nas articulações, problemas cardiovasculares, má digestão, redução nos níveis de irrigação no cérebro.	Moderadamente Exposto	Moderado	Baixo
Ausência de Riscos Ocupacionais Específicos									
(F) Físico / (Q) Químico / (B) Biológico / (A) Acidente									



Município de Juína
 Travessa Emmanuel, nº 33, Centro, Juína - MT, CEP 78.320-000
 15.359.201/0001-57
 sst@juina.mt.gov.br



10.7 SECRETARIA MUNICIPAL DE ESPORTE, LAZER E TURISMO
 10.7.1 DEPARTAMENTO DE DESPORTO
 10.7.1.1 Assessor de departamento de desporto

ETAPA DE RECONHECIMENTO E IDENTIFICAÇÃO DE RISCOS									
Setor	SECRETARIA MUNICIPAL DE ESPORTE, LAZER E TURISMO		Função	Assessor de departamento de desporto			CBO	1421-05	
Posição de Trabalho	DEPARTAMENTO DE DESPORTO					Quant. Expostos	1		
Descrição do Ambiente de Trabalho									
Descrição: Prédio construído em alvenaria, cobertura com telha de zinco, piso em granito, forro de PVC, iluminação natural (portas e janelas) e artificial (lâmpadas fluorescentes), ventilação natural (portas e janelas) e artificial (ar condicionado).									
Atividades Desenvolvidas		Ficam incumbidos e responsáveis pela execução de programas específicos dentro das Secretarias em que estejam lotados, quando para o desempenho do cargo é exigida habilidade de condução de pessoas e alta responsabilidade nas ações e rotinas, vindo a promover a análise de metas e resultados dos programas, bem como, promover o fiel cumprimento dos planos de trabalho.							
Inventário do Reconhecimento de Riscos Ocupacionais									
Tipo	Fator de Risco	Exposição	Fonte Geradora	Medidas de Controle (Existente)	Medidas de Controle EPI (Existente)	Comprometimento Saúde	METODOLOGIA		
							Exposição	Consequência	Classificação
Ergonômico	Exigência de postura inadequada	Habitual / Permanente	Mobiliário inadequado	Realizar a elaboração da AET - Análise Ergonômica do Trabalho; Realizar alternância de postura; Incluir ginástica laboral;	Não há	Comprometimento neuromuscular, e/ou osteoarticular, e/ou circulatório e/ou osteomuscular	Moderadamente Exposto	Moderado	Baixo
Ergonômico	Postura sentada por longos períodos	Habitual / Permanente	Postura sentada por longos períodos em decorrência do trabalho em escritório.	Realizar a elaboração da AET - Análise Ergonômica do Trabalho; Realizar alternância de postura; Incluir ginástica laboral;	Não há	LER, DORT, dorsalgias, transtornos nas articulações, problemas cardiovasculares, má digestão, redução nos níveis de irrigação no cérebro.	Moderadamente Exposto	Moderado	Baixo
Ausência de Riscos Ocupacionais Específicos									
(F) Físico / (Q) Químico / (B) Biológico / (A) Acidente									

Este documento foi assinado eletronicamente e/ou digitalmente em conformidade com a MP 2.200-2/2001. Acesse <https://blue.juina.mt.gov.br/portal/prejuinamnt#/assinatura> e informe o código bc8a602e-4e95-414a-ae0e-a72a04feddb6, ou leia o QRCode ao lado para validar as assinaturas.



Município de Juína
 Travessa Emmanuel, nº 33, Centro, Juína - MT, CEP 78.320-000
 15.359.201/0001-57
 sst@juina.mt.gov.br



10.7.1.2 Auxiliar de serviços gerais

ETAPA DE RECONHECIMENTO E IDENTIFICAÇÃO DE RISCOS										
Setor	SECRETARIA MUNICIPAL DE ESPORTE, LAZER E TURISMO		Função	Auxiliar de serviços gerais				CBO	5142-25	
Posição de Trabalho	DEPARTAMENTO DE DESPORTO						Quant. Expostos	7		
Descrição do Ambiente de Trabalho										
Descrição: Prédio construído em alvenaria, cobertura com telha de zinco, piso em granito, forro de PVC, iluminação natural (portas e janelas) e artificial (lâmpadas fluorescentes), ventilação natural (portas e janelas) e artificial (ar condicionado).										
Atividades Desenvolvidas		Efetuar a limpeza em prédios, pátios, salas, banheiros, vestiários, cozinhas e outros locais, varrendo, tirando o pó, encerando, lustando móveis, lavando vidraças e instalações, arrumando armários e estantes, executar a higienização em salas, móveis, objetos e outros equipamentos. Faz café e chá.								
Inventário do Reconhecimento de Riscos Ocupacionais										
Tipo	Fator de Risco	Exposição	Fonte Geradora	Medidas de Controle (Existente)	Medidas de Controle EPC (Existente)	Medidas de Controle EPI (Existente)	Comprometimento Saúde	METODOLOGIA		
								Exposição	Consequência	Classificação
Acidentes	Queda no piso escorregadio ou molhado.	Habitual / Permanente	Realizar limpeza e higienização do piso	Colocar avisos de piso molhado e/ou remover substâncias derramadas e/ou instalar mecanismos antiderrapantes. Realizar o fornecimento do EPI's e garantir o uso por parte de todos os trabalhadores.	Placa sinalizadora	Bota de PVC	Lesões, escoriações e fraturas.	Moderadamente Exposto	Moderado	Baixo
Ergonômico	Exigência de flexões de coluna vertebral frequentes	Habitual / Permanente	Realizar flexão da coluna durante a limpeza e higienização do ambiente.	Realizar a elaboração da AET - Análise Ergonômica do Trabalho; Realizar alternância de postura; Incluir ginástica laboral;	Não há	Não há	Comprometimento neuromuscular, e/ou osteoarticular, e/ou circulatório e/ou osteomuscular	Moderadamente Exposto	Moderado	Baixo



Município de Juína
 Travessa Emmanuel, nº 33, Centro, Juína - MT, CEP 78.320-000
 15.359.201/0001-57
 sst@juina.mt.gov.br



Ergonômico	Frequente deslocamento a pé durante a jornada de trabalho	Habitual / Permanente	Postura de pé por longos períodos ao realizar a limpeza do ambiente.	Realizar a elaboração da AET - Análise Ergonômica do Trabalho; realizar alternância de postura; incluir ginástica laboral; realizar palestra sobre ergonomia.	Não há	Não há	Problemas vasculares e musculares, cansaço físico e hipertensão arterial.	Moderadamente Exposto	Moderado	Baixo
Biológico	Contato com microrganismos	Habitual / Permanente	Limpeza de ambientes, sanitários e retirada de lixos	Realizar o fornecimento do EPI's e garantir o uso por parte de todos os trabalhadores.	Não há	Luva de PVC / Bota de PVC	Doenças infectocontagiosas.	Moderadamente Exposto	Moderado	Baixo
Químico	Produtos de Limpeza Domissanitários	Habitual / Permanente	Produtos de limpeza.	Realizar o fornecimento do EPI's e garantir o uso por parte de todos os trabalhadores.	Não há	Luva de PVC / Bota de PVC	Irritação da pele e olhos; Irritação do trato respiratório; Dermatites.	Moderadamente Exposto	Moderado	Baixo

Ausência de Riscos Ocupacionais Específicos

(F) Físico



Município de Juína
 Travessa Emmanuel, nº 33, Centro, Juína - MT, CEP 78.320-000
 15.359.201/0001-57
 sst@juina.mt.gov.br



10.7.1.3 Chefe de divisão de esporte

ETAPA DE RECONHECIMENTO E IDENTIFICAÇÃO DE RISCOS										
Setor	SECRETARIA MUNICIPAL DE ESPORTE, LAZER E TURISMO		Função	Chefe de divisão de esporte			CBO	4101-05		
Posição de Trabalho	DEPARTAMENTO DE DESPORTO					Quant. Expostos	1			
Descrição do Ambiente de Trabalho										
Descrição: Prédio construído em alvenaria, cobertura com telha de zinco, piso em granito, forro de PVC, iluminação natural (portas e janelas) e artificial (lâmpadas fluorescentes), ventilação natural (portas e janelas) e artificial (ar condicionado).										
Atividades Desenvolvidas		Supervisionam rotinas administrativas em instituições públicas e privadas, chefiando diretamente equipe de escriturários, auxiliares administrativos, secretários de expediente, operadores de máquina de escritório e contínuos. Coordenam serviços gerais de malotes, mensageiros, transporte, cartório, limpeza, terceirizados, manutenção de equipamento, mobiliário, instalações etc.; administram recursos humanos, bens patrimoniais e materiais de consumo; organizam documentos e correspondências; gerenciam equipe. Podem manter rotinas financeiras, controlando fundo fixo (pequeno caixa), verbas, contas a pagar, fluxo de caixa e conta bancária, emitindo e conferindo notas fiscais e recibos, prestando contas e recolhendo impostos.								
Inventário do Reconhecimento de Riscos Ocupacionais										
Tipo	Fator de Risco	Exposição	Fonte Geradora	Medidas de Controle (Existente)	Medidas de Controle EPI (Existente)	Comprometimento Saúde	METODOLOGIA			
							Exposição	Consequência	Classificação	
Ergonômico	Exigência de postura inadequada	Habitual / Permanente	Mobiliário inadequado	Realizar a elaboração da AET - Análise Ergonômica do Trabalho; Realizar alternância de postura; Incluir ginástica laboral;	Não há	Comprometimento neuromuscular, e/ou osteoarticular, e/ou circulatório e/ou osteomuscular	Moderadamente Exposto	Moderado	Baixo	
Ergonômico	Postura sentada por longos períodos	Habitual / Permanente	Postura sentada por longos períodos em decorrência do trabalho em escritório.	Realizar a elaboração da AET - Análise Ergonômica do Trabalho; Realizar alternância de postura; Incluir ginástica laboral;	Não há	LER, DORT, dorsalgias, transtornos nas articulações, problemas cardiovasculares, má digestão, redução nos níveis de irrigação no cérebro.	Moderadamente Exposto	Moderado	Baixo	
Ausência de Riscos Ocupacionais Específicos										
(F) Físico / (Q) Químico / (B) Biológico / (A) Acidente										



Município de Juína
 Travessa Emmanuel, nº 33, Centro, Juína - MT, CEP 78.320-000
 15.359.201/0001-57
 sst@juina.mt.gov.br



10.7.1.4 Diretor de departamento de desportos

ETAPA DE RECONHECIMENTO E IDENTIFICAÇÃO DE RISCOS										
Sector	SECRETARIA MUNICIPAL DE ESPORTE, LAZER E TURISMO		Função	Diretor de departamento de desportos			CBO	1231-05		
Posição de Trabalho	DEPARTAMENTO DE DESPORTO					Quant. Expostos	1			
Descrição do Ambiente de Trabalho										
Descrição: Prédio construído em alvenaria, cobertura com telha de zinco, piso em granito, forro de PVC, iluminação natural (portas e janelas) e artificial (lâmpadas fluorescentes), ventilação natural (portas e janelas) e artificial (ar condicionado).										
Atividades Desenvolvidas		Dirigem o fluxo financeiro da empresa; implementam o orçamento empresarial e administram recursos humanos. Controlam patrimônio, suprimentos e logística e supervisionam serviços complementares. Coordenam serviços de contabilidade e controladoria e elaboram planejamento da empresa.								
Inventário do Reconhecimento de Riscos Ocupacionais										
Tipo	Fator de Risco	Exposição	Fonte Geradora	Medidas de Controle (Existente)	Medidas de Controle EPI (Existente)	Comprometimento Saúde	METODOLOGIA			
							Exposição	Consequência	Classificação	
Ergonômico	Exigência de postura inadequada	Habitual / Permanente	Mobiliário inadequado	Realizar a elaboração da AET - Análise Ergonômica do Trabalho; Realizar alternância de postura; Incluir ginástica laboral;	Não há	Comprometimento neuromuscular, e/ou osteoarticular, e/ou circulatório e/ou osteomuscular	Moderadamente Exposto	Moderado	Baixo	
Ergonômico	Postura sentada por longos períodos	Habitual / Permanente	Postura sentada por longos períodos em decorrência do trabalho em escritório.	Realizar a elaboração da AET - Análise Ergonômica do Trabalho; Realizar alternância de postura; Incluir ginástica laboral;	Não há	LER, DORT, dorsalgias, transtornos nas articulações, problemas cardiovasculares, má digestão, redução nos níveis de irrigação no cérebro.	Moderadamente Exposto	Moderado	Baixo	
Ausência de Riscos Ocupacionais Específicos										
(F) Físico / (Q) Químico / (B) Biológico / (A) Acidente										



Município de Juína
 Travessa Emmanuel, nº 33, Centro, Juína - MT, CEP 78.320-000
 15.359.201/0001-57
 sst@juina.mt.gov.br



10.7.1.5 Gari

ETAPA DE RECONHECIMENTO E IDENTIFICAÇÃO DE RISCOS										
Sector	SECRETARIA MUNICIPAL DE ESPORTE, LAZER E TURISMO		Função	Gari				CBO	5142-15	
Posição de Trabalho	DEPARTAMENTO DE DESPORTO						Quant. Expostos	1		
Descrição do Ambiente de Trabalho										
Descrição: Prédio construído em alvenaria, cobertura com telha de zinco, piso em granito, forro de PVC, iluminação natural (portas e janelas) e artificial (lâmpadas fluorescentes), ventilação natural (portas e janelas) e artificial (ar condicionado).										
Atividades Desenvolvidas		Efetuar a limpeza em prédios, pátios, salas, banheiros, vestiários, cozinhas e outros locais, varrendo, tirando o pó, encerando, lustando móveis, lavando vidraças e instalações, arrumando armários e estantes, executar a higienização em salas, móveis, objetos e outros equipamentos. Faz café e chá.								
Inventário do Reconhecimento de Riscos Ocupacionais										
Tipo	Fator de Risco	Exposição	Fonte Geradora	Medidas de Controle (Existente)	Medidas de Controle EPC (Existente)	Medidas de Controle EPI (Existente)	Comprometimento Saúde	METODOLOGIA		
								Exposição	Consequência	Classificação
Acidentes	Queda no piso escorregadio ou molhado.	Habitual / Permanente	Realizar limpeza e higienização do piso	Colocar avisos de piso molhado e/ou remover substâncias derramadas e/ou instalar mecanismos antiderrapantes. Realizar o fornecimento do EPI's e garantir o uso por parte de todos os trabalhadores.	Placa sinalizadora	Bota de PVC	Lesões, escoriações e fraturas.	Moderadamente Exposto	Moderado	Baixo
Ergonômico	Exigência de flexões de coluna vertebral frequentes	Habitual / Permanente	Realizar flexão da coluna durante a limpeza e higienização do ambiente.	Realizar a elaboração da AET - Análise Ergonômica do Trabalho; Realizar alternância de postura; Incluir ginástica laboral;	Não há	Não há	Comprometimento neuromuscular, e/ou osteoarticular, e/ou circulatório e/ou osteomuscular	Moderadamente Exposto	Moderado	Baixo



Município de Juína
 Travessa Emmanuel, nº 33, Centro, Juína - MT, CEP 78.320-000
 15.359.201/0001-57
 sst@juina.mt.gov.br



Ergonômico	Frequente deslocamento a pé durante a jornada de trabalho	Habitual / Permanente	Postura de pé por longos períodos ao realizar a limpeza do ambiente.	Realizar a elaboração da AET - Análise Ergonômica do Trabalho; realizar alternância de postura; incluir ginástica laboral; realizar palestra sobre ergonomia.	Não há	Não há	Problemas vasculares e musculares, cansaço físico e hipertensão arterial.	Moderadamente Exposto	Moderado	Baixo
Biológico	Contato com microrganismos	Habitual / Permanente	Limpeza de ambientes, sanitários e retirada de lixos	Realizar o fornecimento do EPI's e garantir o uso por parte de todos os trabalhadores.	Não há	Luva de PVC / Bota de PVC	Doenças infectocontagiosas.	Moderadamente Exposto	Moderado	Baixo
Químico	Produtos de Limpeza Domissanitários	Habitual / Permanente	Produtos de limpeza.	Realizar o fornecimento do EPI's e garantir o uso por parte de todos os trabalhadores.	Não há	Luva de PVC / Bota de PVC	Irritação da pele e olhos; Irritação do trato respiratório; Dermatites.	Moderadamente Exposto	Moderado	Baixo

Ausência de Riscos Ocupacionais Específicos

(F) Físico



Município de Juína
 Travessa Emmanuel, nº 33, Centro, Juína - MT, CEP 78.320-000
 15.359.201/0001-57
 sst@juina.mt.gov.br



10.7.1.6 Técnico desportivo

ETAPA DE RECONHECIMENTO E IDENTIFICAÇÃO DE RISCOS									
Sector	SECRETARIA MUNICIPAL DE ESPORTE, LAZER E TURISMO		Função	Técnico desportivo			CBO	2313-15	
Posição de Trabalho	DEPARTAMENTO DE DESPORTO					Quant. Expostos	4		
Descrição do Ambiente de Trabalho									
Descrição: Prédio construído em alvenaria, cobertura com telha de zinco, piso em granito, forro de PVC, iluminação natural (portas e janelas) e artificial (lâmpadas fluorescentes), ventilação natural (portas e janelas) e artificial (ar condicionado).									
Atividades Desenvolvidas		Ensinar os princípios de técnicas de ginástica, jogos e outras atividades esportivas, fazer a orientação da prática das mesmas, cuidando da aplicação dos regulamentos perante as competições e provas desportivas. Assessorar nas atividades de ensino, pesquisa e extensão.							
Inventário do Reconhecimento de Riscos Ocupacionais									
Tipo	Fator de Risco	Exposição	Fonte Geradora	Medidas de Controle (Existente)	Medidas de Controle EPI (Existente)	Comprometimento Saúde	METODOLOGIA		
							Exposição	Consequência	Classificação
Físico	RADIAÇÕES NÃO IONIZANTES - Radiação ultravioleta, exceto radiação na faixa 400 a 320 nm (Luz Negra)	Habitual / Permanente	Atividades desenvolvidas a céu aberto.	Limitar o tempo de exposição dos trabalhadores que desenvolve atividades em céu aberto, através de revezamento de pessoas ou tarefas; Realizar pequenas pausas na sombra e tomar água potável; Realizar o fornecimento do EPI's e garantir o uso por parte de todos os trabalhadores.	Camisa Manga Longa com proteção UV Boné Tipo Árabe Protetor Solar Bota de Segurança	Exaustão, desidratação e insolação; Câncer de pele; Dermatoses.	Moderadamente Exposto	Moderado	Baixo
Acidentes	Outros	Habitual / Intermitente	Incidentes ocasionados ambiente trabalho. e/ou no de	Não há	Não há	Lesões, escoriações, fraturas, amputações e morte;	Moderadamente Exposto	Moderado	Baixo



Município de Juína
 Travessa Emmanuel, nº 33, Centro, Juína - MT, CEP 78.320-000
 15.359.201/0001-57
 sst@juina.mt.gov.br



Ergonômico	Exigência de flexões de coluna vertebral frequentes	Habitual / Permanente	Realizar flexão da coluna durante a limpeza e higienização do ambiente.	Realizar a elaboração da AET - Análise Ergonômica do Trabalho; Realizar alternância de postura; Incluir ginástica laboral;	Não há	Não há	Comprometimento neuromuscular, e/ou osteoarticular, e/ou circulatório e/ou osteomuscular	Moderadamente Exposto	Moderado	Baixo
Ergonômico	Frequente deslocamento a pé durante a jornada de trabalho	Habitual / Permanente	Postura de pé por longos períodos ao realizar a limpeza do ambiente.	Realizar a elaboração da AET - Análise Ergonômica do Trabalho; realizar alternância de postura; incluir ginástica laboral; realizar palestra sobre ergonomia.	Não há	Não há	Problemas vasculares e musculares, cansaço físico e hipertensão arterial.	Moderadamente Exposto	Moderado	Baixo

Ausência de Riscos Ocupacionais Específicos

(Q) Químico / (B) Biológico



Município de Juína
 Travessa Emmanuel, nº 33, Centro, Juína - MT, CEP 78.320-000
 15.359.201/0001-57
 sst@juina.mt.gov.br



10.7.1.7 Vigia

ETAPA DE RECONHECIMENTO E IDENTIFICAÇÃO DE RISCOS									
Setor	SECRETARIA MUNICIPAL DE ESPORTE, LAZER E TURISMO		Função	Vigia			CBO	5174-20	
Posição de Trabalho	DEPARTAMENTO DE DESPORTO					Quant. Expostos	3		
Descrição do Ambiente de Trabalho									
Descrição: Prédio construído em alvenaria, cobertura com telha de zinco, piso em granito, forro de PVC, iluminação natural (portas e janelas) e artificial (lâmpadas fluorescentes), ventilação natural (portas e janelas) e artificial (ar condicionado).									
Atividades Desenvolvidas		Exercer vigilância em logradouros públicos e próprios municipais. Exercer vigilância em locais previamente determinados, realizar rondas de inspeção em intervalos determinados, adotando providências tendentes a evitar roubos, incêndios danificações nos edifícios, praças, jardins, materiais sob a sua guarda, etc., controlar a entrada e saída de pessoas e veículos pelos portões de acesso sob a sua vigilância, verificando, quando necessário, as autorizações de ingresso, verificar se as portas e janelas e demais vias de acesso está devidamente fechado, responder as chamadas telefônicas e anotar recados, levar ao imediato conhecimento das autoridades competentes qualquer irregularidade verificada, acompanhar funcionários, quando necessário, no exercício de suas funções, exercer outras tarefas afins.							
Inventário do Reconhecimento de Riscos Ocupacionais									
Tipo	Fator de Risco	Exposição	Fonte Geradora	Medidas de Controle (Existente)	Medidas de Controle EPI (Existente)	Comprometimento Saúde	METODOLOGIA		
							Exposição	Consequência	Classificação
Acidentes	Outros	Habitual / Intermitente	Incidentes e/ou ocasionados no ambiente de trabalho.	Não há	Não há	Lesões, escoriações, fraturas, amputações e morte;	Moderadamente Exposto	Moderado	Baixo
Ergonômico	Exigência de postura inadequada	Habitual / Permanente	Mobiliário inadequado	Realizar a elaboração da AET - Análise Ergonômica do Trabalho; Realizar alternância de postura; Incluir ginástica laboral;	Não há	Comprometimento neuromuscular, e/ou osteoarticular, e/ou circulatório e/ou osteomuscular	Moderadamente Exposto	Moderado	Baixo
Ergonômico	Postura sentada por longos períodos	Habitual / Permanente	Postura sentada por longos períodos em decorrência do trabalho em escritório.	Realizar a elaboração da AET - Análise Ergonômica do Trabalho; Realizar alternância de postura; Incluir ginástica laboral;	Não há	LER, DORT, dorsalgias, transtornos nas articulações, problemas cardiovasculares, má digestão, redução nos níveis de irrigação no cérebro.	Moderadamente Exposto	Moderado	Baixo
Ergonômico	Trabalho em turno e noturno	Habitual / Permanente	Trabalho em escalas de turno (diurno e/ou noturno).	Não há	Não há	Pressão alta, obesidade, diabetes, dores de cabeça, tontura, cansaço, perca de rotina de sono.	Moderadamente Exposto	Moderado	Baixo

Este documento foi assinado eletronicamente e/ou digitalmente em conformidade com a MP 2.200-2/2001. Acesse <https://blue.juina.mt.gov.br/porta/prejuinamnt#/assinatura> e informe o código bc8a602e-4e95-414a-ae0e-a72a04feddb6, ou leia o QRCode ao lado para validar as assinaturas.



Município de Juína
Travessa Emmanuel, nº 33, Centro, Juína - MT, CEP 78.320-000
15.359.201/0001-57
sst@juina.mt.gov.br



Ausência de Riscos Ocupacionais Específicos

(F) Físico / (Q) Químico / (B) Biológico
--



Município de Juína
 Travessa Emmanuel, nº 33, Centro, Juína - MT, CEP 78.320-000
 15.359.201/0001-57
 sst@juina.mt.gov.br



10.7.2 DEPARTAMENTO DE TURISMO

10.7.2.1 Assessor do departamento de turismo

ETAPA DE RECONHECIMENTO E IDENTIFICAÇÃO DE RISCOS									
Setor	SECRETARIA MUNICIPAL DE ESPORTE, LAZER E TURISMO		Função	Assessor do departamento de turismo			CBO	1421-05	
Posição de Trabalho	DEPARTAMENTO DE TURISMO					Quant. Expostos	1		
Descrição do Ambiente de Trabalho									
Descrição: Prédio construído em alvenaria, cobertura com telha de zinco, piso em granito, forro de PVC, iluminação natural (portas e janelas) e artificial (lâmpadas fluorescentes), ventilação natural (portas e janelas) e artificial (ar condicionado).									
Atividades Desenvolvidas		Orientar, coordenar e distribuir os trabalhos, estabelecendo solução rápida aos problemas, participação em reuniões da secretaria e outras, quando convocados, apresentando subsídios, relatórios, programas de trabalho das secretarias municipais, realizar adaptação às novas tecnologias, modernizando constantemente o ambiente de trabalho, cumprir e fazer cumprir, leis, decretos, regulamentos e ordens de serviço, além de outras determinações advindas do Prefeito, quanto ao expediente e atividades no espaço Municipal.							
Inventário do Reconhecimento de Riscos Ocupacionais									
Tipo	Fator de Risco	Exposição	Fonte Geradora	Medidas de Controle (Existente)	Medidas de Controle EPI (Existente)	Comprometimento Saúde	METODOLOGIA		
							Exposição	Consequência	Classificação
Ergonômico	Exigência de postura inadequada	Habitual / Permanente	Mobiliário inadequado	Realizar a elaboração da AET - Análise Ergonômica do Trabalho; Realizar alternância de postura; Incluir ginástica laboral;	Não há	Comprometimento neuromuscular, e/ou osteoarticular, e/ou circulatório e/ou osteomuscular	Moderadamente Exposto	Moderado	Baixo
Ergonômico	Postura sentada por longos períodos	Habitual / Permanente	Postura sentada por longos períodos em decorrência do trabalho em escritório.	Realizar a elaboração da AET - Análise Ergonômica do Trabalho; Realizar alternância de postura; Incluir ginástica laboral;	Não há	LER, DORT, dorsalgias, transtornos nas articulações, problemas cardiovasculares, má digestão, redução nos níveis de irrigação no cérebro.	Moderadamente Exposto	Moderado	Baixo
Ausência de Riscos Ocupacionais Específicos									
(F) Físico / (Q) Químico / (B) Biológico / (A) Acidente									

Este documento foi assinado eletronicamente e/ou digitalmente em conformidade com a MP 2.200-2/2001. Acesse <https://blue.juina.mt.gov.br/portal/prefjuinamnt#/assinatura> e informe o código bc8a602e-4e95-414a-ae0e-a72a04feddb6, ou leia o QRCode ao lado para validar as assinaturas.



Município de Juína
 Travessa Emmanuel, nº 33, Centro, Juína - MT, CEP 78.320-000
 15.359.201/0001-57
 sst@juina.mt.gov.br



10.7.2.2 Assistente de departamento de informática

ETAPA DE RECONHECIMENTO E IDENTIFICAÇÃO DE RISCOS					
Sector	SECRETARIA MUNICIPAL DE ESPORTE, LAZER E TURISMO	Função	Assistente de departamento de informática	CBO	4110-10
Posição de Trabalho	DEPARTAMENTO DE TURISMO			Quant. Expostos	1
Descrição do Ambiente de Trabalho					
Descrição: Prédio construído em alvenaria, cobertura com telha de zinco, piso em granito, forro de PVC, iluminação natural (portas e janelas) e artificial (lâmpadas fluorescentes), ventilação natural (portas e janelas) e artificial (ar condicionado).					
Atividades Desenvolvidas	Executam serviços de apoio nas áreas de recursos humanos, administração, finanças e logística; atendem fornecedores e clientes, fornecendo e recebendo informações sobre produtos e serviços; tratam de documentos variados, cumprindo todo o procedimento necessário referente aos mesmos. Atuam na concessão de microcrédito a microempresários, atendendo clientes em campo e nas agências, prospectando clientes nas comunidades.				

Inventário do Reconhecimento de Riscos Ocupacionais									
Tipo	Fator de Risco	Exposição	Fonte Geradora	Medidas de Controle (Existente)	Medidas de Controle EPI (Existente)	Comprometimento Saúde	METODOLOGIA		
							Exposição	Consequência	Classificação
Ergonômico	Exigência de postura inadequada	Habitual / Permanente	Mobiliário inadequado	Realizar a elaboração da AET - Análise Ergonômica do Trabalho; Realizar alternância de postura; Incluir ginástica laboral;	Não há	Comprometimento neuromuscular, e/ou osteoarticular, e/ou circulatório e/ou osteomuscular	Moderadamente Exposto	Moderado	Baixo
Ergonômico	Postura sentada por longos períodos	Habitual / Permanente	Postura sentada por longos períodos em decorrência do trabalho em escritório.	Realizar a elaboração da AET - Análise Ergonômica do Trabalho; Realizar alternância de postura; Incluir ginástica laboral;	Não há	LER, DORT, dorsalgias, transtornos nas articulações, problemas cardiovasculares, má digestão, redução nos níveis de irrigação no cérebro.	Moderadamente Exposto	Moderado	Baixo

Ausência de Riscos Ocupacionais Específicos									
(F) Físico / (Q) Químico / (B) Biológico / (A) Acidente									



Município de Juína
 Travessa Emmanuel, nº 33, Centro, Juína - MT, CEP 78.320-000
 15.359.201/0001-57
 sst@juina.mt.gov.br



10.7.3 SECRETARIA MUNICIPAL DE ESPORTE, LAZER E TURISMO

10.7.3.1 Secretário municipal de desporto, lazer e turismo

ETAPA DE RECONHECIMENTO E IDENTIFICAÇÃO DE RISCOS										
Setor	SECRETARIA MUNICIPAL DE ESPORTE, LAZER E TURISMO		Função	Secretário municipal de desporto, lazer e turismo			CBO	1114-15		
Posição de Trabalho	SECRETARIA MUNICIPAL DE ESPORTE, LAZER E TURISMO					Quant. Expostos	1			
Descrição do Ambiente de Trabalho										
Descrição: Prédio construído em alvenaria, cobertura com telha de zinco, piso em granito, forro de PVC, iluminação natural (portas e janelas) e artificial (lâmpadas fluorescentes), ventilação natural (portas e janelas) e artificial (ar condicionado).										
Atividades Desenvolvidas	Garantem suporte na gestão de pessoas, na administração de material, patrimônio, informática e serviços para as áreas meios e finalísticas da administração pública federal, estadual, distrital e municipal. Definem diretrizes, planejam, coordenam e supervisionam ações, monitorando resultados e fomentando políticas de mudança.									
Inventário do Reconhecimento de Riscos Ocupacionais										
Tipo	Fator de Risco	Exposição	Fonte Geradora	Medidas de Controle (Existente)	Medidas de Controle EPI (Existente)	Comprometimento Saúde	METODOLOGIA			
							Exposição	Consequência	Classificação	
Ergonômico	Exigência de postura inadequada	Habitual / Permanente	Mobiliário inadequado	Realizar a elaboração da AET - Análise Ergonômica do Trabalho; Realizar alternância de postura; Incluir ginástica laboral;	Não há	Comprometimento neuromuscular, e/ou osteoarticular, e/ou circulatório e/ou osteomuscular	Moderadamente Exposto	Moderado	Baixo	
Ergonômico	Postura sentada por longos períodos	Habitual / Permanente	Postura sentada por longos períodos em decorrência do trabalho em escritório.	Realizar a elaboração da AET - Análise Ergonômica do Trabalho; Realizar alternância de postura; Incluir ginástica laboral;	Não há	LER, DORT, dorsalgias, transtornos nas articulações, problemas cardiovasculares, má digestão, redução nos níveis de irrigação no cérebro.	Moderadamente Exposto	Moderado	Baixo	
Ausência de Riscos Ocupacionais Específicos										
(F) Físico / (Q) Químico / (B) Biológico / (A) Acidente										

Este documento foi assinado eletronicamente e/ou digitalmente em conformidade com a MP 2.200-2/2001. Acesse <https://blue.juina.mt.gov.br/portal/prejuinamnt#/assinatura> e informe o código bc8a602e-4e95-414a-ae6e-a72a04feddb6, ou leia o QRCode ao lado para validar as assinaturas.



Município de Juína
 Travessa Emmanuel, nº 33, Centro, Juína - MT, CEP 78.320-000
 15.359.201/0001-57
 sst@juina.mt.gov.br



10.8 SECRETARIA MUNICIPAL DE FINANÇAS E ADMINISTRAÇÃO
 10.8.1 CARTORIO ELEITORAL - CEDIDOS
 10.8.1.1 Agente administrativo

ETAPA DE RECONHECIMENTO E IDENTIFICAÇÃO DE RISCOS									
Setor	SECRETARIA MUNICIPAL DE FINANÇAS E ADMINISTRAÇÃO		Função	Agente administrativo			CBO	4110-10	
Posição de Trabalho	CARTORIO ELEITORAL - CEDIDO					Quant. Expostos	3		
Descrição do Ambiente de Trabalho									
Descrição: Prédio construído em alvenaria e estrutura metálica, cobertura com telha de zinco com forro de PVC e gesso, piso em cerâmica, iluminação natural (portas e janelas) e artificial (lâmpadas fluorescentes), ventilação natural (portas e janelas) e artificial (ar condicionado).									
Atividades Desenvolvidas		Examinar processos, redigir pareceres e informações, redigir expedientes administrativos, como ofícios, relatórios, revisar quanto ao aspecto redacional, ordens de serviços, instrução, exposições de motivos, projetos de lei, minutas de decretos e outros, atender ao público em geral, e executar outras tarefas afins.							
Inventário do Reconhecimento de Riscos Ocupacionais									
Tipo	Fator de Risco	Exposição	Fonte Geradora	Medidas de Controle (Existente)	Medidas de Controle EPI (Existente)	Comprometimento Saúde	METODOLOGIA		
							Exposição	Consequência	Classificação
Ergonômico	Exigência de postura inadequada	Habitual / Permanente	Mobiliário inadequado	Realizar a elaboração da AET - Análise Ergonômica do Trabalho; Realizar alternância de postura; Incluir ginástica laboral;	Não há	Comprometimento neuromuscular, e/ou osteoarticular, e/ou circulatório e/ou osteomuscular	Moderadamente Exposto	Moderado	Baixo
Ergonômico	Postura sentada por longos períodos	Habitual / Permanente	Postura sentada por longos períodos em decorrência do trabalho em escritório.	Realizar a elaboração da AET - Análise Ergonômica do Trabalho; Realizar alternância de postura; Incluir ginástica laboral;	Não há	LER, DORT, dorsalgias, transtornos nas articulações, problemas cardiovasculares, má digestão, redução nos níveis de irrigação no cérebro.	Moderadamente Exposto	Moderado	Baixo
Ausência de Riscos Ocupacionais Específicos									
(F) Físico / (Q) Químico / (B) Biológico / (A) Acidente									

Este documento foi assinado eletronicamente e/ou digitalmente em conformidade com a MP 2.200-2/2001. Acesse <https://blue.juina.mt.gov.br/portal/prejuinam#/assinatura> e informe o código bc8a602e-4e95-414a-ae6e-a72a04feddb6, ou leia o QRCode ao lado para validar as assinaturas.



Município de Juína
 Travessa Emmanuel, nº 33, Centro, Juína - MT, CEP 78.320-000
 15.359.201/0001-57
 sst@juina.mt.gov.br



10.8.2 CEDIDOS COM E SEM REEMBOLSO

10.8.2.1 Agente administrativo

ETAPA DE RECONHECIMENTO E IDENTIFICAÇÃO DE RISCOS										
Setor	SECRETARIA MUNICIPAL DE FINANÇAS E ADMINISTRAÇÃO	Função	Agente administrativo				CBO	4110-10		
Posição de Trabalho	CEDIDOS COM E SEM REEMBOLSO					Quant. Expostos	2			
Descrição do Ambiente de Trabalho										
Descrição: Prédio construído em alvenaria e estrutura metálica, cobertura com telha de zinco com forro de PVC e gesso, piso em cerâmica, iluminação natural (portas e janelas) e artificial (lâmpadas fluorescentes), ventilação natural (portas e janelas) e artificial (ar condicionado).										
Atividades Desenvolvidas	Examinar processos, redigir pareceres e informações, redigir expedientes administrativos, como ofícios, relatórios, revisar quanto ao aspecto redacional, ordens de serviços, instrução, exposições de motivos, projetos de lei, minutas de decretos e outros, atender ao público em geral, e executar outras tarefas afins.									
Inventário do Reconhecimento de Riscos Ocupacionais										
Tipo	Fator de Risco	Exposição	Fonte Geradora	Medidas de Controle (Existente)	Medidas de Controle EPI (Existente)	Comprometimento Saúde	METODOLOGIA			
							Exposição	Consequência	Classificação	
Ergonômico	Exigência de postura inadequada	Habitual / Permanente	Mobiliário inadequado	Realizar a elaboração da AET - Análise Ergonômica do Trabalho; Realizar alternância de postura; Incluir ginástica laboral;	Não há	Comprometimento neuromuscular, e/ou osteoarticular, e/ou circulatório e/ou osteomuscular	Moderadamente Exposto	Moderado	Baixo	
Ergonômico	Postura sentada por longos períodos	Habitual / Permanente	Postura sentada por longos períodos em decorrência do trabalho em escritório.	Realizar a elaboração da AET - Análise Ergonômica do Trabalho; Realizar alternância de postura; Incluir ginástica laboral;	Não há	LER, DORT, dorsalgias, transtornos nas articulações, problemas cardiovasculares, má digestão, redução nos níveis de irrigação no cérebro.	Moderadamente Exposto	Moderado	Baixo	
Ausência de Riscos Ocupacionais Específicos										
(F) Físico / (Q) Químico / (B) Biológico / (A) Acidente										

Este documento foi assinado eletronicamente e/ou digitalmente em conformidade com a MP 2.200-2/2001. Acesse <https://blue.juina.mt.gov.br/portal/prejuinamnt#/assinatura> e informe o código bc8a602e-4e95-414a-ae6e-a72a04feddb6, ou leia o QRCode ao lado para validar as assinaturas.



Município de Juína
 Travessa Emmanuel, nº 33, Centro, Juína - MT, CEP 78.320-000
 15.359.201/0001-57
 sst@juina.mt.gov.br



10.8.2.2 Auxiliar de serviços gerais

ETAPA DE RECONHECIMENTO E IDENTIFICAÇÃO DE RISCOS										
Sector	SECRETARIA MUNICIPAL DE FINANÇAS E ADMINISTRAÇÃO		Função	Auxiliar de serviços gerais				CBO	5142-25	
Posição de Trabalho	CEDIDOS COM E SEM REEMBOLSO						Quant. Expostos	1		
Descrição do Ambiente de Trabalho										
Descrição: Prédio construído em alvenaria e estrutura metálica, cobertura com telha de zinco com forro de PVC e gesso, piso em cerâmica, iluminação natural (portas e janelas) e artificial (lâmpadas fluorescentes), ventilação natural (portas e janelas) e artificial (ar condicionado).										
Atividades Desenvolvidas		Efetuar a limpeza em prédios, pátios, salas, banheiros, vestiários, cozinhas e outros locais, varrendo, tirando o pó, encerando, lustando móveis, lavando vidraças e instalações, arrumando armários e estantes, executar a higienização em salas, móveis, objetos e outros equipamentos. Faz café e chá.								
Inventário do Reconhecimento de Riscos Ocupacionais										
Tipo	Fator de Risco	Exposição	Fonte Geradora	Medidas de Controle (Existente)	Medidas de Controle EPC (Existente)	Medidas de Controle EPI (Existente)	Comprometimento Saúde	METODOLOGIA		
								Exposição	Consequência	Classificação
Acidentes	Queda no piso escorregadio ou molhado.	Habitual / Permanente	Realizar limpeza e higienização do piso	Colocar avisos de piso molhado e/ou remover substâncias derramadas e/ou instalar mecanismos antiderrapantes. Realizar o fornecimento do EPI's e garantir o uso por parte de todos os trabalhadores.	Placa sinalizadora	Bota de PVC	Lesões, escoriações e fraturas.	Moderadamente Exposto	Moderado	Baixo
Ergonômico	Exigência de flexões de coluna vertebral frequentes	Habitual / Permanente	Realizar flexão da coluna durante a limpeza e higienização do ambiente.	Realizar a elaboração da AET - Análise Ergonômica do Trabalho; Realizar alternância de postura; Incluir ginástica laboral;	Não há	Não há	Comprometimento neuromuscular, e/ou osteoarticular, e/ou circulatório e/ou osteomuscular	Moderadamente Exposto	Moderado	Baixo



Município de Juína
 Travessa Emmanuel, nº 33, Centro, Juína - MT, CEP 78.320-000
 15.359.201/0001-57
 sst@juina.mt.gov.br



Ergonômico	Frequente deslocamento a pé durante a jornada de trabalho	Habitual / Permanente	Postura de pé por longos períodos ao realizar a limpeza do ambiente.	Realizar a elaboração da AET - Análise Ergonômica do Trabalho; realizar alternância de postura; incluir ginástica laboral; realizar palestra sobre ergonomia.	Não há	Não há	Problemas vasculares e musculares, cansaço físico e hipertensão arterial.	Moderadamente Exposto	Moderado	Baixo
Biológico	Contato com microrganismos	Habitual / Permanente	Limpeza de ambientes, sanitários e retirada de lixos	Realizar o fornecimento do EPI's e garantir o uso por parte de todos os trabalhadores.	Não há	Luva de PVC / Bota de PVC	Doenças infectocontagiosas.	Moderadamente Exposto	Moderado	Baixo
Químico	Produtos de Limpeza Domissanitários	Habitual / Permanente	Produtos de limpeza.	Realizar o fornecimento do EPI's e garantir o uso por parte de todos os trabalhadores.	Não há	Luva de PVC / Bota de PVC	Irritação da pele e olhos; Irritação do trato respiratório; Dermatites.	Moderadamente Exposto	Moderado	Baixo

Ausência de Riscos Ocupacionais Específicos

(F) Físico



Município de Juína
 Travessa Emmanuel, nº 33, Centro, Juína - MT, CEP 78.320-000
 15.359.201/0001-57
 sst@juina.mt.gov.br



10.8.2.3 Auxiliar de topografia

ETAPA DE RECONHECIMENTO E IDENTIFICAÇÃO DE RISCOS										
Sector	SECRETARIA MUNICIPAL DE FINANÇAS E ADMINISTRAÇÃO	Função	Auxiliar de topografia				CBO	3123-20		
Posição de Trabalho	CEDIDOS COM E SEM REEMBOLSO					Quant. Expostos	1			
Descrição do Ambiente de Trabalho										
Descrição: Prédio construído em alvenaria e estrutura metálica, cobertura com telha de zinco com forro de PVC e gesso, piso em cerâmica, iluminação natural (portas e janelas) e artificial (lâmpadas fluorescentes), ventilação natural (portas e janelas) e artificial (ar condicionado).										
Atividades Desenvolvidas		Realiza levantamentos de ruas, prédios, terrenos, meios-fios e galerias localizar, com balizas, pontos de alinhamento, auxiliar nos trabalhos de nivelamento com instrumentos de topografia, orientar turmas de desmatamento e abertura de picadas, efetuar medições com trenas correntes de agrimensor, orientar a cravação de piquetes para definição de caminhamentos, carregar armar os instrumentos de trabalho e zelar por sua conservação e executar outras atribuições afins.								
Inventário do Reconhecimento de Riscos Ocupacionais										
Tipo	Fator de Risco	Exposição	Fonte Geradora	Medidas de Controle (Existente)	Medidas de Controle EPI (Existente)	Comprometimento Saúde	METODOLOGIA			
							Exposição	Consequência	Classificação	
Físico	RADIAÇÕES NÃO IONIZANTES - Radiação ultravioleta, exceto radiação na faixa 400 a 320 nm (Luz Negra)	Habitual / Permanente	Atividades desenvolvidas a céu aberto.	Limitar o tempo de exposição dos trabalhadores que desenvolve atividades em céu aberto, através de revezamento de pessoas ou tarefas; Realizar pequenas pausas na sombra e tomar água potável; Realizar o fornecimento do EPI's e garantir o uso por parte de todos os trabalhadores.	Camisa Manga Longa com proteção UV Boné Tipo Árabe Protetor Solar Bota de Segurança	Exaustão, desidratação e insolação; Câncer de pele; Dermatoses.	Moderadamente Exposto	Moderado	Baixo	
Acidentes	Condução de veículos de qualquer natureza em vias públicas	Habitual / Permanente	Condução de veículos de qualquer natureza.	CHN - Carteira Nacional de Habilitação; Realizar manutenção preventiva e corretiva dos veículos.	Não há	Lesões, escoriações, fraturas, amputações e morte;	Moderadamente Exposto	Moderado	Baixo	
Acidentes	Outros	Habitual / Intermitente	Incidentes ocasionados no ambiente de trabalho.	Não há	Não há	Lesões, escoriações, fraturas, amputações e morte;	Moderadamente Exposto	Moderado	Baixo	

Este documento foi assinado eletronicamente e/ou digitalmente em conformidade com a MP 2.200-2/2001. Acesse <https://blue.juina.mt.gov.br/portal/prefjuinam#/> para assinar e informe o código bc8a602e-4e95-414a-ae6e-a72a04feddb6, ou leia o QRCode ao lado para validar as assinaturas.



Município de Juína
 Travessa Emmanuel, nº 33, Centro, Juína - MT, CEP 78.320-000
 15.359.201/0001-57
 sst@juina.mt.gov.br



Ergonômico	Exigência de postura inadequada	Habitual / Permanente	Mobiliário inadequado	Realizar a elaboração da AET - Análise Ergonômica do Trabalho; Realizar alternância de postura; Incluir ginástica laboral;	Não há	Comprometimento neuromuscular, osteoarticular, circulatório e/ou osteomuscular	Moderadamente Exposto	Moderado	Baixo
Ergonômico	Imposição de ritmos excessivos de trabalho	Habitual / Permanente	Realizar levantamento de dados de ruas, prédios, terrenos e outros.	Realizar a elaboração da AET - Análise Ergonômica do Trabalho; Realizar alternância de postura; Incluir ginástica laboral;	Não há	Fadiga, alteração do sono e estresse físico e mental.	Moderadamente Exposto	Moderado	Baixo

Ausência de Riscos Ocupacionais Específicos

(Q) Químico / (B) Biológico



Município de Juína
 Travessa Emmanuel, nº 33, Centro, Juína - MT, CEP 78.320-000
 15.359.201/0001-57
 sst@juina.mt.gov.br



10.8.3 COORD. DEFESA DO CONSUMIDOR-PROCURADOR

10.8.3.1 Assistente de compras e almoxarifado

ETAPA DE RECONHECIMENTO E IDENTIFICAÇÃO DE RISCOS									
Setor	SECRETARIA MUNICIPAL DE FINANÇAS E ADMINISTRAÇÃO		Função	Assistente de compras e almoxarifado			CBO	1421-05	
Posição de Trabalho	COORD. DEFESA DO CONSUMIDOR-PROCURADOR					Quant. Expostos	1		
Descrição do Ambiente de Trabalho									
Descrição: Prédio construído em alvenaria e estrutura metálica, cobertura com telha de zinco com forro de PVC e gesso, piso em cerâmica, iluminação natural (portas e janelas) e artificial (lâmpadas fluorescentes), ventilação natural (portas e janelas) e artificial (ar condicionado).									
Atividades Desenvolvidas		Verifica a posição do estoque, examinando periodicamente o volume de mercadorias, calculando as necessidades futuras, controla o recebimento do material comprado, confrontando as notas de pedidos, organiza o armazenamento dos materiais, zela pela conservação do material estocado, providenciando as condições necessárias para evitar deterioramento e perda, efetua o registro dos materiais em guarda no almoxarifado e das atividades realizadas, lançando os dados no sistema de controle apropriado, e elabora os inventários, faz o levantamento dos materiais estocados ou em movimento, verificando periodicamente os registros e outros dados pertinentes afim de manter atualizados os controles de materiais e executa outras atribuições afins.							
Inventário do Reconhecimento de Riscos Ocupacionais									
Tipo	Fator de Risco	Exposição	Fonte Geradora	Medidas de Controle (Existente)	Medidas de Controle EPI (Existente)	Comprometimento Saúde	METODOLOGIA		
							Exposição	Consequência	Classificação
Ergonômico	Exigência de postura inadequada	Habitual / Permanente	Mobiliário inadequado	Realizar a elaboração da AET - Análise Ergonômica do Trabalho; Realizar alternância de postura; Incluir ginástica laboral;	Não há	Comprometimento neuromuscular, e/ou osteoarticular, e/ou circulatório e/ou osteomuscular	Moderadamente Exposto	Moderado	Baixo
Ergonômico	Postura sentada por longos períodos	Habitual / Permanente	Postura sentada por longos períodos em decorrência do trabalho em escritório.	Realizar a elaboração da AET - Análise Ergonômica do Trabalho; Realizar alternância de postura; Incluir ginástica laboral;	Não há	LER, DORT, dorsalgias, transtornos nas articulações, problemas cardiovasculares, má digestão, redução nos níveis de irrigação no cérebro.	Moderadamente Exposto	Moderado	Baixo
Ausência de Riscos Ocupacionais Específicos									
(F) Físico / (Q) Químico / (B) Biológico / (A) Acidente									

Este documento foi assinado eletronicamente e/ou digitalmente em conformidade com a MP 2.200-2/2001. Acesse <https://blue.juina.mt.gov.br/portal/prefjuinamnt#/assinatura> e informe o código bc8a602e-4e95-414a-ae0e-a72a04feddb6, ou leia o QRCode ao lado para validar as assinaturas.



Município de Juína
 Travessa Emmanuel, nº 33, Centro, Juína - MT, CEP 78.320-000
 15.359.201/0001-57
 sst@juina.mt.gov.br



10.8.3.2 Auxiliar de serviços gerais

ETAPA DE RECONHECIMENTO E IDENTIFICAÇÃO DE RISCOS										
Setor	SECRETARIA MUNICIPAL DE FINANÇAS E ADMINISTRAÇÃO		Função	Auxiliar de serviços gerais				CBO	5142-25	
Posição de Trabalho	COORD. DEFESA DO CONSUMIDOR-PROCURADOR						Quant. Expostos	1		
Descrição do Ambiente de Trabalho										
Descrição: Prédio construído em alvenaria e estrutura metálica, cobertura com telha de zinco com forro de PVC e gesso, piso em cerâmica, iluminação natural (portas e janelas) e artificial (lâmpadas fluorescentes), ventilação natural (portas e janelas) e artificial (ar condicionado).										
Atividades Desenvolvidas		Efetuar a limpeza em prédios, pátios, salas, banheiros, vestiários, cozinhas e outros locais, varrendo, tirando o pó, encerando, lustando móveis, lavando vidraças e instalações, arrumando armários e estantes, executar a higienização em salas, móveis, objetos e outros equipamentos. Faz café e chá.								
Inventário do Reconhecimento de Riscos Ocupacionais										
Tipo	Fator de Risco	Exposição	Fonte Geradora	Medidas de Controle (Existente)	Medidas de Controle EPC (Existente)	Medidas de Controle EPI (Existente)	Comprometimento Saúde	METODOLOGIA		
								Exposição	Consequência	Classificação
Acidentes	Queda no piso escorregadio ou molhado.	Habitual / Permanente	Realizar limpeza e higienização do piso	Colocar avisos de piso molhado e/ou remover substâncias derramadas e/ou instalar mecanismos antiderrapantes. Realizar o fornecimento do EPI's e garantir o uso por parte de todos os trabalhadores.	Placa sinalizadora	Bota de PVC	Lesões, escoriações e fraturas.	Moderadamente Exposto	Moderado	Baixo
Ergonômico	Exigência de flexões de coluna vertebral frequentes	Habitual / Permanente	Realizar flexão da coluna durante a limpeza e higienização do ambiente.	Realizar a elaboração da AET - Análise Ergonômica do Trabalho; Realizar alternância de postura; Incluir ginástica laboral;	Não há	Não há	Comprometimento neuromuscular, e/ou osteoarticular, e/ou circulatório e/ou osteomuscular	Moderadamente Exposto	Moderado	Baixo



Município de Juína
 Travessa Emmanuel, nº 33, Centro, Juína - MT, CEP 78.320-000
 15.359.201/0001-57
 sst@juina.mt.gov.br



Ergonômico	Frequente deslocamento a pé durante a jornada de trabalho	Habitual / Permanente	Postura de pé por longos períodos ao realizar a limpeza do ambiente.	Realizar a elaboração da AET - Análise Ergonômica do Trabalho; realizar alternância de postura; incluir ginástica laboral; realizar palestra sobre ergonomia.	Não há	Não há	Problemas vasculares e musculares, cansaço físico e hipertensão arterial.	Moderadamente Exposto	Moderado	Baixo
Biológico	Contato com microrganismos	Habitual / Permanente	Limpeza de ambientes, sanitários e retirada de lixos	Realizar o fornecimento do EPI's e garantir o uso por parte de todos os trabalhadores.	Não há	Luva de PVC / Bota de PVC	Doenças infectocontagiosas.	Moderadamente Exposto	Moderado	Baixo
Químico	Produtos de Limpeza Domissanitários	Habitual / Permanente	Produtos de limpeza.	Realizar o fornecimento do EPI's e garantir o uso por parte de todos os trabalhadores.	Não há	Luva de PVC / Bota de PVC	Irritação da pele e olhos; Irritação do trato respiratório; Dermatites.	Moderadamente Exposto	Moderado	Baixo

Ausência de Riscos Ocupacionais Específicos

(F) Físico



Município de Juína
 Travessa Emmanuel, nº 33, Centro, Juína - MT, CEP 78.320-000
 15.359.201/0001-57
 sst@juina.mt.gov.br



10.8.3.3 Diretor executivo do Procon

ETAPA DE RECONHECIMENTO E IDENTIFICAÇÃO DE RISCOS									
Sector	SECRETARIA MUNICIPAL DE FINANÇAS E ADMINISTRAÇÃO		Função	Diretor executivo do Procon			CBO	1231-05	
Posição de Trabalho	COORD. DEFESA DO CONSUMIDOR-PROCURADORON					Quant. Expostos	1		
Descrição do Ambiente de Trabalho									
Descrição: Prédio construído em alvenaria e estrutura metálica, cobertura com telha de zinco com forro de PVC e gesso, piso em cerâmica, iluminação natural (portas e janelas) e artificial (lâmpadas fluorescentes), ventilação natural (portas e janelas) e artificial (ar condicionado).									
Atividades Desenvolvidas		Assegurar o correto cumprimento dos processos, organizando e preparando documentos em geral, ordenando dados, observando prazos de entrega e datas de vencimento, e efetuando análises e conferências, realizar controle de documentos e materiais, recebendo, protocolando, arquivando, registrando e encaminhando os mesmos, baseando se em instruções e procedimentos preestabelecidos, evitando extravios, providenciar o acondicionamento e conservação de documentos, correspondências, relatórios, fichas e demais materiais, arquivando os e classificando os, visando garantir o controle dos mesmos e a fácil localização, realizar outras atribuições compatíveis com sua formação profissional.							
Inventário do Reconhecimento de Riscos Ocupacionais									
Tipo	Fator de Risco	Exposição	Fonte Geradora	Medidas de Controle (Existente)	Medidas de Controle EPI (Existente)	Comprometimento Saúde	METODOLOGIA		
							Exposição	Consequência	Classificação
Ergonômico	Exigência de postura inadequada	Habitual / Permanente	Mobiliário inadequado	Realizar a elaboração da AET - Análise Ergonômica do Trabalho; Realizar alternância de postura; Incluir ginástica laboral;	Não há	Comprometimento neuromuscular, e/ou osteoarticular, e/ou circulatório e/ou osteomuscular	Moderadamente Exposto	Moderado	Baixo
Ergonômico	Postura sentada por longos períodos	Habitual / Permanente	Postura sentada por longos períodos em decorrência do trabalho em escritório.	Realizar a elaboração da AET - Análise Ergonômica do Trabalho; Realizar alternância de postura; Incluir ginástica laboral;	Não há	LER, DORT, dorsalgias, transtornos nas articulações, problemas cardiovasculares, má digestão, redução nos níveis de irrigação no cérebro.	Moderadamente Exposto	Moderado	Baixo
Ausência de Riscos Ocupacionais Específicos									
(F) Físico / (Q) Químico / (B) Biológico / (A) Acidente									



Município de Juína
 Travessa Emmanuel, nº 33, Centro, Juína - MT, CEP 78.320-000
 15.359.201/0001-57
 sst@juina.mt.gov.br



10.8.3.4 Fiscal de defesa do consumidor

ETAPA DE RECONHECIMENTO E IDENTIFICAÇÃO DE RISCOS									
Sector	SECRETARIA MUNICIPAL DE FINANÇAS E ADMINISTRAÇÃO		Função	Fiscal de defesa do consumidor			CBO	2544-10	
Posição de Trabalho	COORD. DEFESA DO CONSUMIDOR-PROCURADORON					Quant. Expostos	2		
Descrição do Ambiente de Trabalho									
Descrição: Prédio construído em alvenaria e estrutura metálica, cobertura com telha de zinco com forro de PVC e gesso, piso em cerâmica, iluminação natural (portas e janelas) e artificial (lâmpadas fluorescentes), ventilação natural (portas e janelas) e artificial (ar condicionado).									
Atividades Desenvolvidas		Compreende os cargos que se destinam a orientar e esclarecer dúvida consumidores, corrigir, examinar, selecionar e preparar elementos necessários à execução da fiscaliza externa, verifica em estabelecimentos comerciais, o cumprimento da legislação do consumidor e executar outras atribuições afins.							
Inventário do Reconhecimento de Riscos Ocupacionais									
Tipo	Fator de Risco	Exposição	Fonte Geradora	Medidas de Controle (Existente)	Medidas de Controle EPI (Existente)	Comprometimento Saúde	METODOLOGIA		
							Exposição	Consequência	Classificação
Ergonômico	Exigência de postura inadequada	Habitual / Permanente	Mobiliário inadequado	Realizar a elaboração da AET - Análise Ergonômica do Trabalho; Realizar alternância de postura; Incluir ginástica laboral;	Não há	Comprometimento neuromuscular, e/ou osteoarticular, e/ou circulatório e/ou osteomuscular	Moderadamente Exposto	Moderado	Baixo
Ergonômico	Postura sentada por longos períodos	Habitual / Permanente	Postura sentada por longos períodos em decorrência do trabalho em escritório.	Realizar a elaboração da AET - Análise Ergonômica do Trabalho; Realizar alternância de postura; Incluir ginástica laboral;	Não há	LER, DORT, dorsalgias, transtornos nas articulações, problemas cardiovasculares, má digestão, redução nos níveis de irrigação no cérebro.	Moderadamente Exposto	Moderado	Baixo
Ausência de Riscos Ocupacionais Específicos									
(F) Físico / (Q) Químico / (B) Biológico / (A) Acidente									



Município de Juína
 Travessa Emmanuel, nº 33, Centro, Juína - MT, CEP 78.320-000
 15.359.201/0001-57
 sst@juina.mt.gov.br



10.8.4 DEPARTAMENTO DE ADMINISTRAÇÃO

10.8.4.1 Assistente de compras e almoxarifado

ETAPA DE RECONHECIMENTO E IDENTIFICAÇÃO DE RISCOS									
Setor	SECRETARIA MUNICIPAL DE FINANÇAS E ADMINISTRAÇÃO		Função	Assistente de compras e almoxarifado			CBO	1421-05	
Posição de Trabalho	DEPARTAMENTO DE ADMINISTRAÇÃO					Quant. Expostos	1		
Descrição do Ambiente de Trabalho									
Descrição: Prédio construído em alvenaria e estrutura metálica, cobertura com telha de zinco com forro de PVC e gesso, piso em cerâmica, iluminação natural (portas e janelas) e artificial (lâmpadas fluorescentes), ventilação natural (portas e janelas) e artificial (ar condicionado).									
Atividades Desenvolvidas		Verifica a posição do estoque, examinando periodicamente o volume de mercadorias, calculando as necessidades futuras, controla o recebimento do material comprado, confrontando as notas de pedidos, organiza o armazenamento dos materiais, zela pela conservação do material estocado, providenciando as condições necessárias para evitar deterioramento e perda, efetua o registro dos materiais em guarda no almoxarifado e das atividades realizadas, lançando os dados no sistema de controle apropriado, e elabora os inventários, faz o levantamento dos materiais estocados ou em movimento, verificando periodicamente os registros e outros dados pertinentes afim de manter atualizados os controles de materiais e executa outras atribuições afins.							
Inventário do Reconhecimento de Riscos Ocupacionais									
Tipo	Fator de Risco	Exposição	Fonte Geradora	Medidas de Controle (Existente)	Medidas de Controle EPI (Existente)	Comprometimento Saúde	METODOLOGIA		
							Exposição	Consequência	Classificação
Ergonômico	Exigência de postura inadequada	Habitual / Permanente	Mobiliário inadequado	Realizar a elaboração da AET - Análise Ergonômica do Trabalho; Realizar alternância de postura; Incluir ginástica laboral;	Não há	Comprometimento neuromuscular, e/ou osteoarticular, e/ou circulatório e/ou osteomuscular	Moderadamente Exposto	Moderado	Baixo
Ergonômico	Postura sentada por longos períodos	Habitual / Permanente	Postura sentada por longos períodos em decorrência do trabalho em escritório.	Realizar a elaboração da AET - Análise Ergonômica do Trabalho; Realizar alternância de postura; Incluir ginástica laboral;	Não há	LER, DORT, dorsalgias, transtornos nas articulações, problemas cardiovasculares, má digestão, redução nos níveis de irrigação no cérebro.	Moderadamente Exposto	Moderado	Baixo
Ausência de Riscos Ocupacionais Específicos									
(F) Físico / (Q) Químico / (B) Biológico / (A) Acidente									



Município de Juína
 Travessa Emmanuel, nº 33, Centro, Juína - MT, CEP 78.320-000
 15.359.201/0001-57
 sst@juina.mt.gov.br



10.8.4.2 Auxiliar de serviços gerais

ETAPA DE RECONHECIMENTO E IDENTIFICAÇÃO DE RISCOS										
Setor	SECRETARIA MUNICIPAL DE FINANÇAS E ADMINISTRAÇÃO		Função	Auxiliar de serviços gerais				CBO	5142-25	
Posição de Trabalho	DEPARTAMENTO DE ADMINISTRAÇÃO						Quant. Expostos	1		
Descrição do Ambiente de Trabalho										
Descrição: Prédio construído em alvenaria e estrutura metálica, cobertura com telha de zinco com forro de PVC e gesso, piso em cerâmica, iluminação natural (portas e janelas) e artificial (lâmpadas fluorescentes), ventilação natural (portas e janelas) e artificial (ar condicionado).										
Atividades Desenvolvidas		Efetuar a limpeza em prédios, pátios, salas, banheiros, vestiários, cozinhas e outros locais, varrendo, tirando o pó, encerando, lustando móveis, lavando vidraças e instalações, arrumando armários e estantes, executar a higienização em salas, móveis, objetos e outros equipamentos. Faz café e chá.								
Inventário do Reconhecimento de Riscos Ocupacionais										
Tipo	Fator de Risco	Exposição	Fonte Geradora	Medidas de Controle (Existente)	Medidas de Controle EPC (Existente)	Medidas de Controle EPI (Existente)	Comprometimento Saúde	METODOLOGIA		
								Exposição	Consequência	Classificação
Acidentes	Queda no piso escorregadio ou molhado.	Habitual / Permanente	Realizar limpeza e higienização do piso	Colocar avisos de piso molhado e/ou remover substâncias derramadas e/ou instalar mecanismos antiderrapantes. Realizar o fornecimento do EPI's e garantir o uso por parte de todos os trabalhadores.	Placa sinalizadora	Bota de PVC	Lesões, escoriações e fraturas.	Moderadamente Exposto	Moderado	Baixo
Ergonômico	Exigência de flexões de coluna vertebral frequentes	Habitual / Permanente	Realizar flexão da coluna durante a limpeza e higienização do ambiente.	Realizar a elaboração da AET - Análise Ergonômica do Trabalho; Realizar alternância de postura; Incluir ginástica laboral;	Não há	Não há	Comprometimento neuromuscular, e/ou osteoarticular, e/ou circulatório e/ou osteomuscular	Moderadamente Exposto	Moderado	Baixo

Este documento foi assinado eletronicamente e/ou digitalmente em conformidade com a MP 2.200-2/2001. Acesse <https://blue.juina.mt.gov.br/portal/prejuinam#/assinatura> e informe o código bc8a602e-4e95-414a-ae6e-a72a04feddb6, ou leia o QRCode ao lado para validar as assinaturas.



Município de Juína
 Travessa Emmanuel, nº 33, Centro, Juína - MT, CEP 78.320-000
 15.359.201/0001-57
 sst@juina.mt.gov.br



Ergonômico	Frequente deslocamento a pé durante a jornada de trabalho	Habitual / Permanente	Postura de pé por longos períodos ao realizar a limpeza do ambiente.	Realizar a elaboração da AET - Análise Ergonômica do Trabalho; realizar alternância de postura; incluir ginástica laboral; realizar palestra sobre ergonomia.	Não há	Não há	Problemas vasculares e musculares, cansaço físico e hipertensão arterial.	Moderadamente Exposto	Moderado	Baixo
Biológico	Contato com microrganismos	Habitual / Permanente	Limpeza de ambientes, sanitários e retirada de lixos	Realizar o fornecimento do EPI's e garantir o uso por parte de todos os trabalhadores.	Não há	Luva de PVC / Bota de PVC	Doenças infectocontagiosas.	Moderadamente Exposto	Moderado	Baixo
Químico	Produtos de Limpeza Domissanitários	Habitual / Permanente	Produtos de limpeza.	Realizar o fornecimento do EPI's e garantir o uso por parte de todos os trabalhadores.	Não há	Luva de PVC / Bota de PVC	Irritação da pele e olhos; Irritação do trato respiratório; Dermatites.	Moderadamente Exposto	Moderado	Baixo

Ausência de Riscos Ocupacionais Específicos

(F) Físico



Município de Juína
 Travessa Emmanuel, nº 33, Centro, Juína - MT, CEP 78.320-000
 15.359.201/0001-57
 sst@juina.mt.gov.br



10.8.4.3 Diretor de departamento de finanças

ETAPA DE RECONHECIMENTO E IDENTIFICAÇÃO DE RISCOS										
Setor	SECRETARIA MUNICIPAL DE FINANÇAS E ADMINISTRAÇÃO	Função	Diretor de departamento de finanças				CBO	1231-10		
Posição de Trabalho	DEPARTAMENTO DE ADMINISTRAÇÃO					Quant. Expostos	1			
Descrição do Ambiente de Trabalho										
Descrição: Prédio construído em alvenaria e estrutura metálica, cobertura com telha de zinco com forro de PVC e gesso, piso em cerâmica, iluminação natural (portas e janelas) e artificial (lâmpadas fluorescentes), ventilação natural (portas e janelas) e artificial (ar condicionado).										
Atividades Desenvolvidas		Controlar, manusear, e atualizar arquivos e sistemas administrativos, elaborar planos iniciais de organização, gráficos, fichas, roteiros, manuais de serviços, boletins, formulários e relatórios em geral, nas áreas administrativas de pessoal, material, orçamento, organização e métodos e outras áreas da instituição, analisar a estrutura organizacional para estabelecer ou recomendar processos, métodos e rotinas de trabalho que assegure maior e mais eficiente produtividade aliada a uma otimização de recursos, realizar tarefas afins.								
Inventário do Reconhecimento de Riscos Ocupacionais										
Tipo	Fator de Risco	Exposição	Fonte Geradora	Medidas de Controle (Existente)	Medidas de Controle EPI (Existente)	Comprometimento Saúde	METODOLOGIA			
							Exposição	Consequência	Classificação	
Ergonômico	Exigência de postura inadequada	Habitual / Permanente	Mobiliário inadequado	Realizar a elaboração da AET - Análise Ergonômica do Trabalho; Realizar alternância de postura; Incluir ginástica laboral;	Não há	Comprometimento neuromuscular, e/ou osteoarticular, e/ou circulatório e/ou osteomuscular	Moderadamente Exposto	Moderado	Baixo	
Ergonômico	Postura sentada por longos períodos	Habitual / Permanente	Postura sentada por longos períodos em decorrência do trabalho em escritório.	Realizar a elaboração da AET - Análise Ergonômica do Trabalho; Realizar alternância de postura; Incluir ginástica laboral;	Não há	LER, DORT, dorsalgias, transtornos nas articulações, problemas cardiovasculares, má digestão, redução nos níveis de irrigação no cérebro.	Moderadamente Exposto	Moderado	Baixo	
Ausência de Riscos Ocupacionais Específicos										
(F) Físico / (Q) Químico / (B) Biológico / (A) Acidente										

Este documento foi assinado eletronicamente e/ou digitalmente em conformidade com a MP 2.200-2/2001. Acesse <https://blue.juina.mt.gov.br/portal/prejuinam#/assinatura> e informe o código bc8a602e-4e95-414a-ae0e-a72a04feddb6, ou leia o QRCode ao lado para validar as assinaturas.



Município de Juína
 Travessa Emmanuel, nº 33, Centro, Juína - MT, CEP 78.320-000
 15.359.201/0001-57
 sst@juina.mt.gov.br



10.8.5 DEPARTAMENTO DE COMPRAS, MATATERIAIS E LICITAÇÃO

10.8.5.1 Administrador de convênios e congêneres

ETAPA DE RECONHECIMENTO E IDENTIFICAÇÃO DE RISCOS										
Setor	SECRETARIA MUNICIPAL DE FINANÇAS E ADMINISTRAÇÃO	Função	Administrador de convênios e congêneres				CBO	2521-05		
Posição de Trabalho	DEPARTAMENTO DE COMPRAS, MATATERIAIS E LICITAÇÃO					Quant. Expostos	1			
Descrição do Ambiente de Trabalho										
Descrição: Prédio construído em alvenaria e estrutura metálica, cobertura com telha de zinco com forro de PVC e gesso, piso em cerâmica, iluminação natural (portas e janelas) e artificial (lâmpadas fluorescentes), ventilação natural (portas e janelas) e artificial (ar condicionado).										
Atividades Desenvolvidas	Planejam, organizam, controlam e assessoram as organizações nas áreas de recursos humanos, patrimônio, materiais, informações, financeira, tecnológica, entre outras; implementam programas e projetos; elaboram planejamento organizacional; promovem estudos de racionalização e controlam o desempenho organizacional. Prestam consultoria administrativa a organizações e pessoas.									
Inventário do Reconhecimento de Riscos Ocupacionais										
Tipo	Fator de Risco	Exposição	Fonte Geradora	Medidas de Controle (Existente)	Medidas de Controle EPI (Existente)	Comprometimento Saúde	METODOLOGIA			
							Exposição	Consequência	Classificação	
Ergonômico	Exigência de postura inadequada	Habitual / Permanente	Mobiliário inadequado	Realizar a elaboração da AET - Análise Ergonômica do Trabalho; Realizar alternância de postura; Incluir ginástica laboral;	Não há	Comprometimento neuromuscular, e/ou osteoarticular, e/ou circulatório e/ou osteomuscular	Moderadamente Exposto	Moderado	Baixo	
Ergonômico	Postura sentada por longos períodos	Habitual / Permanente	Postura sentada por longos períodos em decorrência do trabalho em escritório.	Realizar a elaboração da AET - Análise Ergonômica do Trabalho; Realizar alternância de postura; Incluir ginástica laboral;	Não há	LER, DORT, dorsalgias, transtornos nas articulações, problemas cardiovasculares, má digestão, redução nos níveis de irrigação no cérebro.	Moderadamente Exposto	Moderado	Baixo	
Ausência de Riscos Ocupacionais Específicos										
(F) Físico / (Q) Químico / (B) Biológico / (A) Acidente										

Este documento foi assinado eletronicamente e/ou digitalmente em conformidade com a MP 2.200-2/2001. Acesse <https://blue.juina.mt.gov.br/portal/prejuinam#/assinatura> e informe o código bc8a602e-4e95-414a-ae6e-a72a04feddb6, ou leia o QRCode ao lado para validar as assinaturas.



Município de Juína
 Travessa Emmanuel, nº 33, Centro, Juína - MT, CEP 78.320-000
 15.359.201/0001-57
 sst@juina.mt.gov.br



10.8.5.2 Diretor de protocolo e serviços gerais

ETAPA DE RECONHECIMENTO E IDENTIFICAÇÃO DE RISCOS									
Sector	SECRETARIA MUNICIPAL DE FINANÇAS E ADMINISTRAÇÃO		Função	Diretor de protocolo e serviços gerais			CBO	1231-05	
Posição de Trabalho	DEPARTAMENTO DE COMPRAS, MATATERIAIS E LICITAÇÃO					Quant. Expostos	1		
Descrição do Ambiente de Trabalho									
Descrição: Prédio construído em alvenaria e estrutura metálica, cobertura com telha de zinco com forro de PVC e gesso, piso em cerâmica, iluminação natural (portas e janelas) e artificial (lâmpadas fluorescentes), ventilação natural (portas e janelas) e artificial (ar condicionado).									
Atividades Desenvolvidas		Dirigem o fluxo financeiro da empresa; implementam o orçamento empresarial e administram recursos humanos. Controlam patrimônio, suprimentos e logística e supervisionam serviços complementares. Coordenam serviços de contabilidade e controladoria e elaboram planejamento da empresa.							
Inventário do Reconhecimento de Riscos Ocupacionais									
Tipo	Fator de Risco	Exposição	Fonte Geradora	Medidas de Controle (Existente)	Medidas de Controle EPI (Existente)	Comprometimento Saúde	METODOLOGIA		
							Exposição	Consequência	Classificação
Ergonômico	Exigência de postura inadequada	Habitual / Permanente	Mobiliário inadequado	Realizar a elaboração da AET - Análise Ergonômica do Trabalho; Realizar alternância de postura; Incluir ginástica laboral;	Não há	Comprometimento neuromuscular, e/ou osteoarticular, e/ou circulatório e/ou osteomuscular	Moderadamente Exposto	Moderado	Baixo
Ergonômico	Postura sentada por longos períodos	Habitual / Permanente	Postura sentada por longos períodos em decorrência do trabalho em escritório.	Realizar a elaboração da AET - Análise Ergonômica do Trabalho; Realizar alternância de postura; Incluir ginástica laboral;	Não há	LER, DORT, dorsalgias, transtornos nas articulações, problemas cardiovasculares, má digestão, redução nos níveis de irrigação no cérebro.	Moderadamente Exposto	Moderado	Baixo
Ausência de Riscos Ocupacionais Específicos									
(F) Físico / (Q) Químico / (B) Biológico / (A) Acidente									



Município de Juína
 Travessa Emmanuel, nº 33, Centro, Juína - MT, CEP 78.320-000
 15.359.201/0001-57
 sst@juina.mt.gov.br



10.8.6 DEPARTAMENTO DE CONTABILIDADE

10.8.6.1 Agente administrativo

ETAPA DE RECONHECIMENTO E IDENTIFICAÇÃO DE RISCOS										
Setor	SECRETARIA MUNICIPAL DE FINANÇAS E ADMINISTRAÇÃO	Função	Agente administrativo				CBO	4110-10		
Posição de Trabalho	DEPARTAMENTO DE CONTABILIDADE					Quant. Expostos	1			
Descrição do Ambiente de Trabalho										
Descrição: Prédio construído em alvenaria e estrutura metálica, cobertura com telha de zinco com forro de PVC e gesso, piso em cerâmica, iluminação natural (portas e janelas) e artificial (lâmpadas fluorescentes), ventilação natural (portas e janelas) e artificial (ar condicionado).										
Atividades Desenvolvidas	Examinar processos, redigir pareceres e informações, redigir expedientes administrativos, como ofícios, relatórios, revisar quanto ao aspecto redacional, ordens de serviços, instrução, exposições de motivos, projetos de lei, minutas de decretos e outros, atender ao público em geral, e executar outras tarefas afins.									
Inventário do Reconhecimento de Riscos Ocupacionais										
Tipo	Fator de Risco	Exposição	Fonte Geradora	Medidas de Controle (Existente)	Medidas de Controle EPI (Existente)	Comprometimento Saúde	METODOLOGIA			
							Exposição	Consequência	Classificação	
Ergonômico	Exigência de postura inadequada	Habitual / Permanente	Mobiliário inadequado	Realizar a elaboração da AET - Análise Ergonômica do Trabalho; Realizar alternância de postura; Incluir ginástica laboral;	Não há	Comprometimento neuromuscular, e/ou osteoarticular, e/ou circulatório e/ou osteomuscular	Moderadamente Exposto	Moderado	Baixo	
Ergonômico	Postura sentada por longos períodos	Habitual / Permanente	Postura sentada por longos períodos em decorrência do trabalho em escritório.	Realizar a elaboração da AET - Análise Ergonômica do Trabalho; Realizar alternância de postura; Incluir ginástica laboral;	Não há	LER, DORT, dorsalgias, transtornos nas articulações, problemas cardiovasculares, má digestão, redução nos níveis de irrigação no cérebro.	Moderadamente Exposto	Moderado	Baixo	
Ausência de Riscos Ocupacionais Específicos										
(F) Físico / (Q) Químico / (B) Biológico / (A) Acidente										



Município de Juína
 Travessa Emmanuel, nº 33, Centro, Juína - MT, CEP 78.320-000
 15.359.201/0001-57
 sst@juina.mt.gov.br



10.8.6.2 Assessor de departamento de contabilidade

ANÁLISE DE RISCOS DOS POSTOS DE TRABALHO - AVALIAÇÃO AMBIENTAL									
ETAPA DE RECONHECIMENTO E IDENTIFICAÇÃO DE RISCOS									
Sector	SECRETARIA MUNICIPAL DE FINANÇAS E ADMINISTRAÇÃO		Função	Assessor de departamento de contabilidade			CBO	1421-05	
Posição de Trabalho	DEPARTAMENTO DE CONTABILIDADE					Quant. Expostos	1		
Descrição do Ambiente de Trabalho									
Descrição: Prédio construído em alvenaria e estrutura metálica, cobertura com telha de zinco com forro de PVC e gesso, piso em cerâmica, iluminação natural (portas e janelas) e artificial (lâmpadas fluorescentes), ventilação natural (portas e janelas) e artificial (ar condicionado).									
Atividades Desenvolvidas	Preparar relações de cobranças de pagamento a serem efetuados, especificando os devedores ou credores, com as respectivas quantias, examinar empenhos e outros documentos de Receitas e Despesas, controlar o movimento das contas municipais, elaborar relatórios, examinar empenhos de despesas e a existência de saldos nas dotações, auxiliar na feitura global da contabilidade dos diversos impostos, taxas e demais componentes da Receita, conferir a emissão de guias de pagamento, elaborar e conferir boletins de receitas, de despesas, mapas e balancetes contábeis e financeiros, executar outras tarefas afins.								
Inventário do Reconhecimento de Riscos Ocupacionais									
Tipo	Fator de Risco	Exposição	Fonte Geradora	Medidas de Controle (Existente)	Medidas de Controle EPI (Existente)	Comprometimento Saúde	METODOLOGIA		
							Exposição	Consequência	Classificação
Ergonômico	Exigência de postura inadequada	Habitual / Permanente	Mobiliário inadequado	Realizar a elaboração da AET - Análise Ergonômica do Trabalho; Realizar alternância de postura; Incluir ginástica laboral;	Não há	Comprometimento neuromuscular, e/ou osteoarticular, e/ou circulatório e/ou osteomuscular	Moderadamente Exposto	Moderado	Baixo
Ergonômico	Postura sentada por longos períodos	Habitual / Permanente	Postura sentada por longos períodos em decorrência do trabalho em escritório.	Realizar a elaboração da AET - Análise Ergonômica do Trabalho; Realizar alternância de postura; Incluir ginástica laboral;	Não há	LER, DORT, dorsalgias, transtornos nas articulações, problemas cardiovasculares, má digestão, redução nos níveis de irrigação no cérebro.	Moderadamente Exposto	Moderado	Baixo
Ausência de Riscos Ocupacionais Específicos									
(F) Físico / (Q) Químico / (B) Biológico / (A) Acidente									

Este documento foi assinado eletronicamente e/ou digitalmente em conformidade com a MP 2.200-2/2001. Acesse <https://blue.juina.mt.gov.br/portal/prefjuinam#/assinatura> e informe o código bc8a602e-4e95-414a-ae0e-a72a04feddb6, ou leia o QRCode ao lado para validar as assinaturas.



Município de Juína
 Travessa Emmanuel, nº 33, Centro, Juína - MT, CEP 78.320-000
 15.359.201/0001-57
 sst@juina.mt.gov.br



10.8.6.3 Contador público do poder executivo

ANÁLISE DE RISCOS DOS POSTOS DE TRABALHO - AVALIAÇÃO AMBIENTAL									
ETAPA DE RECONHECIMENTO E IDENTIFICAÇÃO DE RISCOS									
Sector	SECRETARIA MUNICIPAL DE FINANÇAS E ADMINISTRAÇÃO		Função	Contador público do poder executivo			CBO	2522-10	
Posição de Trabalho	DEPARTAMENTO DE CONTABILIDADE					Quant. Expostos	1		
Descrição do Ambiente de Trabalho									
Descrição: Prédio construído em alvenaria e estrutura metálica, cobertura com telha de zinco com forro de PVC e gesso, piso em cerâmica, iluminação natural (portas e janelas) e artificial (lâmpadas fluorescentes), ventilação natural (portas e janelas) e artificial (ar condicionado).									
Atividades Desenvolvidas		Planejar, supervisionar, coordenar, desenvolver e executar os trabalhos inerentes a contabilidade municipal, orientando e executando de acordo com as exigências legais e administrativas, para apurar os elementos necessários à elaboração orçamentária e ao controle da situação patrimonial e financeira da instituição, planejar o sistema de registros e operações, fornecer dados para a elaboração da lei Orçamentaria Anual, Lei de Diretrizes Orçamentárias e Plano Plurianual, supervisionar os trabalhos de contabilização de documentos, controlar e acompanhar o recolhimento dos tributos municipais, controlar e participar dos trabalhos de análise e conciliação de contas conferindo os saldos apresentados, orientar as classificação e avaliação de despesas, acompanhar a execução orçamentária do município, participar de trabalhos de tomadas de contas dos responsáveis por bens ou valores do município.							
Inventário do Reconhecimento de Riscos Ocupacionais									
Tipo	Fator de Risco	Exposição	Fonte Geradora	Medidas de Controle (Existente)	Medidas de Controle EPI (Existente)	Comprometimento Saúde	METODOLOGIA		
							Exposição	Consequência	Classificação
Ergonômico	Exigência de postura inadequada	Habitual / Permanente	Mobiliário inadequado	Realizar a elaboração da AET - Análise Ergonômica do Trabalho; Realizar alternância de postura; Incluir ginástica laboral;	Não há	Comprometimento neuromuscular, e/ou osteoarticular, e/ou circulatório e/ou osteomuscular	Moderadamente Exposto	Moderado	Baixo
Ergonômico	Postura sentada por longos períodos	Habitual / Permanente	Postura sentada por longos períodos em decorrência do trabalho em escritório.	Realizar a elaboração da AET - Análise Ergonômica do Trabalho; Realizar alternância de postura; Incluir ginástica laboral;	Não há	LER, DORT, dorsalgias, transtornos nas articulações, problemas cardiovasculares, má digestão, redução nos níveis de irrigação no cérebro.	Moderadamente Exposto	Moderado	Baixo
Ausência de Riscos Ocupacionais Específicos									
(F) Físico / (Q) Químico / (B) Biológico / (A) Acidente									



Município de Juína
 Travessa Emmanuel, nº 33, Centro, Juína - MT, CEP 78.320-000
 15.359.201/0001-57
 sst@juina.mt.gov.br



10.8.6.4 Diretor de departamento de controle administrativo

ANÁLISE DE RISCOS DOS POSTOS DE TRABALHO - AVALIAÇÃO AMBIENTAL									
ETAPA DE RECONHECIMENTO E IDENTIFICAÇÃO DE RISCOS									
Sector	SECRETARIA MUNICIPAL DE FINANÇAS E ADMINISTRAÇÃO		Função	Diretor de departamento de controle administrativo			CBO	1231-05	
Posição de Trabalho	DEPARTAMENTO DE CONTABILIDADE					Quant. Expostos	1		
Descrição do Ambiente de Trabalho									
Descrição: Prédio construído em alvenaria e estrutura metálica, cobertura com telha de zinco com forro de PVC e gesso, piso em cerâmica, iluminação natural (portas e janelas) e artificial (lâmpadas fluorescentes), ventilação natural (portas e janelas) e artificial (ar condicionado).									
Atividades Desenvolvidas		Controlar, manusear, e atualizar arquivos e sistemas administrativos, elaborar planos iniciais de organização, gráficos, fichas, roteiros, manuais de serviços, boletins, formulários e relatórios em geral, nas áreas administrativas de pessoal, material, orçamento, organização e métodos e outras áreas da instituição, analisar a estrutura organizacional para estabelecer ou recomendar processos, métodos e rotinas de trabalho que assegure maior e mais eficiente produtividade aliada a uma otimização de recursos, realizar tarefas afins.							
Inventário do Reconhecimento de Riscos Ocupacionais									
Tipo	Fator de Risco	Exposição	Fonte Geradora	Medidas de Controle (Existente)	Medidas de Controle EPI (Existente)	Comprometimento Saúde	METODOLOGIA		
							Exposição	Consequência	Classificação
Ergonômico	Exigência de postura inadequada	Habitual / Permanente	Mobiliário inadequado	Realizar a elaboração da AET - Análise Ergonômica do Trabalho; Realizar alternância de postura; Incluir ginástica laboral;	Não há	Comprometimento neuromuscular, e/ou osteoarticular, e/ou circulatório e/ou osteomuscular	Moderadamente Exposto	Moderado	Baixo
Ergonômico	Postura sentada por longos períodos	Habitual / Permanente	Postura sentada por longos períodos em decorrência do trabalho em escritório.	Realizar a elaboração da AET - Análise Ergonômica do Trabalho; Realizar alternância de postura; Incluir ginástica laboral;	Não há	LER, DORT, dorsalgias, transtornos nas articulações, problemas cardiovasculares, má digestão, redução nos níveis de irrigação no cérebro.	Moderadamente Exposto	Moderado	Baixo
Ausência de Riscos Ocupacionais Específicos									
(F) Físico / (Q) Químico / (B) Biológico / (A) Acidente									

Este documento foi assinado eletronicamente e/ou digitalmente em conformidade com a MP 2.200-2/2001. Acesse <https://blue.juina.mt.gov.br/portal/prefjuinam#/assinatura> e informe o código bc8a602e-4e95-414a-ae0e-a72a04feddb6, ou leia o QRCode ao lado para validar as assinaturas.



Município de Juína
 Travessa Emmanuel, nº 33, Centro, Juína - MT, CEP 78.320-000
 15.359.201/0001-57
 sst@juina.mt.gov.br



10.8.6.5 Diretor de departamento de obras e serviços urbanos

ANÁLISE DE RISCOS DOS POSTOS DE TRABALHO - AVALIAÇÃO AMBIENTAL									
ETAPA DE RECONHECIMENTO E IDENTIFICAÇÃO DE RISCOS									
Sector	SECRETARIA MUNICIPAL DE FINANÇAS E ADMINISTRAÇÃO		Função	Diretor de departamento de obras e serv. Urbanos			CBO	1231-05	
Posição de Trabalho	DEPARTAMENTO DE CONTABILIDADE					Quant. Expostos	1		
Descrição do Ambiente de Trabalho									
Descrição: Prédio construído em alvenaria e estrutura metálica, cobertura com telha de zinco com forro de PVC e gesso, piso em cerâmica, iluminação natural (portas e janelas) e artificial (lâmpadas fluorescentes), ventilação natural (portas e janelas) e artificial (ar condicionado).									
Atividades Desenvolvidas	Examinar processos, redigir pareceres e informações, redigir expedientes administrativos, como ofícios, relatórios, revisar quanto ao aspecto redacional, ordens de serviços, instrução, exposições de motivos, projetos de lei, minutas de decretos e outros, atender ao público em geral, e executar outras tarefas afins.								
Inventário do Reconhecimento de Riscos Ocupacionais									
Tipo	Fator de Risco	Exposição	Fonte Geradora	Medidas de Controle (Existente)	Medidas de Controle EPI (Existente)	Comprometimento Saúde	METODOLOGIA		
							Exposição	Consequência	Classificação
Ergonômico	Exigência de postura inadequada	Habitual / Permanente	Mobiliário inadequado	Realizar a elaboração da AET - Análise Ergonômica do Trabalho; Realizar alternância de postura; Incluir ginástica laboral;	Não há	Comprometimento neuromuscular, e/ou osteoarticular, e/ou circulatório e/ou osteomuscular	Moderadamente Exposto	Moderado	Baixo
Ergonômico	Postura sentada por longos períodos	Habitual / Permanente	Postura sentada por longos períodos em decorrência do trabalho em escritório.	Realizar a elaboração da AET - Análise Ergonômica do Trabalho; Realizar alternância de postura; Incluir ginástica laboral;	Não há	LER, DORT, dorsalgias, transtornos nas articulações, problemas cardiovasculares, má digestão, redução nos níveis de irrigação no cérebro.	Moderadamente Exposto	Moderado	Baixo
Ausência de Riscos Ocupacionais Específicos									
(F) Físico / (Q) Químico / (B) Biológico / (A) Acidente									

Este documento foi assinado eletronicamente e/ou digitalmente em conformidade com a MP 2.200-2/2001. Acesse <https://blue.juina.mt.gov.br/portal/prejuinam#/assinatura> e informe o código bc8a602e-4e95-414a-ae6e-a72a04feddb6, ou leia o QRCode ao lado para validar as assinaturas.



Município de Juína
 Travessa Emmanuel, nº 33, Centro, Juína - MT, CEP 78.320-000
 15.359.201/0001-57
 sst@juina.mt.gov.br



10.8.6.6 Diretor de licitações

ANÁLISE DE RISCOS DOS POSTOS DE TRABALHO - AVALIAÇÃO AMBIENTAL									
ETAPA DE RECONHECIMENTO E IDENTIFICAÇÃO DE RISCOS									
Sector	SECRETARIA MUNICIPAL DE FINANÇAS E ADMINISTRAÇÃO		Função	Diretor de licitações			CBO	1231-05	
Posição de Trabalho	DEPARTAMENTO DE CONTABILIDADE					Quant. Expostos	1		
Descrição do Ambiente de Trabalho									
Descrição: Prédio construído em alvenaria e estrutura metálica, cobertura com telha de zinco com forro de PVC e gesso, piso em cerâmica, iluminação natural (portas e janelas) e artificial (lâmpadas fluorescentes), ventilação natural (portas e janelas) e artificial (ar condicionado).									
Atividades Desenvolvidas	Dirigem o fluxo financeiro da empresa; implementam o orçamento empresarial e administram recursos humanos. Controlam patrimônio, suprimentos e logística e supervisionam serviços complementares. Coordenam serviços de contabilidade e controladoria e elaboram planejamento da empresa.								
Inventário do Reconhecimento de Riscos Ocupacionais									
Tipo	Fator de Risco	Exposição	Fonte Geradora	Medidas de Controle (Existente)	Medidas de Controle EPI (Existente)	Comprometimento Saúde	METODOLOGIA		
							Exposição	Consequência	Classificação
Ergonômico	Exigência de postura inadequada	Habitual / Permanente	Mobiliário inadequado	Realizar a elaboração da AET - Análise Ergonômica do Trabalho; Realizar alternância de postura; Incluir ginástica laboral;	Não há	Comprometimento neuromuscular, e/ou osteoarticular, e/ou circulatório e/ou osteomuscular	Moderadamente Exposto	Moderado	Baixo
Ergonômico	Postura sentada por longos períodos	Habitual / Permanente	Postura sentada por longos períodos em decorrência do trabalho em escritório.	Realizar a elaboração da AET - Análise Ergonômica do Trabalho; Realizar alternância de postura; Incluir ginástica laboral;	Não há	LER, DORT, dorsalgias, transtornos nas articulações, problemas cardiovasculares, má digestão, redução nos níveis de irrigação no cérebro.	Moderadamente Exposto	Moderado	Baixo
Ausência de Riscos Ocupacionais Específicos									
(F) Físico / (Q) Químico / (B) Biológico / (A) Acidente									

Este documento foi assinado eletronicamente e/ou digitalmente em conformidade com a MP 2.200-2/2001. Acesse <https://blue.juina.mt.gov.br/portal/prejuinam#/assinatura> e informe o código bc8a602e-4e95-414a-ae6e-a72a04feddb6, ou leia o QRCode ao lado para validar as assinaturas.



Município de Juína
 Travessa Emmanuel, nº 33, Centro, Juína - MT, CEP 78.320-000
 15.359.201/0001-57
 sst@juina.mt.gov.br



10.8.6.7 Diretor de serviços de liquidação e empenho

ANÁLISE DE RISCOS DOS POSTOS DE TRABALHO - AVALIAÇÃO AMBIENTAL										
ETAPA DE RECONHECIMENTO E IDENTIFICAÇÃO DE RISCOS										
Sector	SECRETARIA MUNICIPAL DE FINANÇAS E ADMINISTRAÇÃO		Função	Diretor de serviços de liquidação e empenho			CBO	1231-05		
Posição de Trabalho	DEPARTAMENTO DE CONTABILIDADE					Quant. Expostos	1			
Descrição do Ambiente de Trabalho										
Descrição: Prédio construído em alvenaria e estrutura metálica, cobertura com telha de zinco com forro de PVC e gesso, piso em cerâmica, iluminação natural (portas e janelas) e artificial (lâmpadas fluorescentes), ventilação natural (portas e janelas) e artificial (ar condicionado).										
Atividades Desenvolvidas	Proceder ao registro da liquidação da despesa de pessoal, bem como seu pagamento, emitir e controlar notas e ou anulações de empenho de todas as despesas orçamentárias, executar, em geral, os demais atos e medidas relacionados com suas finalidades.									
Inventário do Reconhecimento de Riscos Ocupacionais										
Tipo	Fator de Risco	Exposição	Fonte Geradora	Medidas de Controle (Existente)	Medidas de Controle EPI (Existente)	Comprometimento Saúde	METODOLOGIA			
							Exposição	Consequência	Classificação	
Ergonômico	Exigência de postura inadequada	Habitual / Permanente	Mobiliário inadequado	Realizar a elaboração da AET - Análise Ergonômica do Trabalho; Realizar alternância de postura; Incluir ginástica laboral;	Não há	Comprometimento neuromuscular, e/ou osteoarticular, e/ou circulatório e/ou osteomuscular	Moderadamente Exposto	Moderado	Baixo	
Ergonômico	Postura sentada por longos períodos	Habitual / Permanente	Postura sentada por longos períodos em decorrência do trabalho em escritório.	Realizar a elaboração da AET - Análise Ergonômica do Trabalho; Realizar alternância de postura; Incluir ginástica laboral;	Não há	LER, DORT, dorsalgias, transtornos nas articulações, problemas cardiovasculares, má digestão, redução nos níveis de irrigação no cérebro.	Moderadamente Exposto	Moderado	Baixo	
Ausência de Riscos Ocupacionais Específicos										
(F) Físico / (Q) Químico / (B) Biológico / (A) Acidente										

Este documento foi assinado eletronicamente e/ou digitalmente em conformidade com a MP 2.200-2/2001. Acesse <https://blue.juina.mt.gov.br/portal/prejuinam#/assinatura> e informe o código bc8a602e-4e95-414a-ae6e-a72a04feddb6, ou leia o QRCode ao lado para validar as assinaturas.



Município de Juína
 Travessa Emmanuel, nº 33, Centro, Juína - MT, CEP 78.320-000
 15.359.201/0001-57
 sst@juina.mt.gov.br



10.8.7 DEPARTAMENTO DE LICITAÇÃO

10.8.7.1 Administrador de compras, materiais e licitação

ANÁLISE DE RISCOS DOS POSTOS DE TRABALHO - AVALIAÇÃO AMBIENTAL									
ETAPA DE RECONHECIMENTO E IDENTIFICAÇÃO DE RISCOS									
Sector	SECRETARIA MUNICIPAL DE FINANÇAS E ADMINISTRAÇÃO		Função	Administrador de compras, materiais e licitação			CBO	2521-05	
Posição de Trabalho	DEPARTAMENTO DE LICITAÇÃO					Quant. Expostos	1		
Descrição do Ambiente de Trabalho									
Descrição: Prédio construído em alvenaria e estrutura metálica, cobertura com telha de zinco com forro de PVC e gesso, piso em cerâmica, iluminação natural (portas e janelas) e artificial (lâmpadas fluorescentes), ventilação natural (portas e janelas) e artificial (ar condicionado).									
Atividades Desenvolvidas		Realizar os procedimentos relativos a compras e licitações em qualquer de suas modalidades e elaboração de contratos relativos a compras de materiais, bens e serviços, promover o cadastro geral de fornecedores e mante-lo atualizado, atestar os requisitos legais à condição de fornecedor, formalizar os processos licitatórios de concessão, permissão ou a terceirização de serviços públicos, coordenar trabalhos relacionados com a organização e atualização de fichários e arquivos da gerência, auxiliar na coordenação, supervisão e execução de estudos e trabalhos relativos a projetos e planos de ação, em especial aqueles relativos à Gerência.							
Inventário do Reconhecimento de Riscos Ocupacionais									
Tipo	Fator de Risco	Exposição	Fonte Geradora	Medidas de Controle (Existente)	Medidas de Controle EPI (Existente)	Comprometimento Saúde	METODOLOGIA		
							Exposição	Consequência	Classificação
Ergonômico	Exigência de postura inadequada	Habitual / Permanente	Mobiliário inadequado	Realizar a elaboração da AET - Análise Ergonômica do Trabalho; Realizar alternância de postura; Incluir ginástica laboral;	Não há	Comprometimento neuromuscular, e/ou osteoarticular, e/ou circulatório e/ou osteomuscular	Moderadamente Exposto	Moderado	Baixo
Ergonômico	Postura sentada por longos períodos	Habitual / Permanente	Postura sentada por longos períodos em decorrência do trabalho em escritório.	Realizar a elaboração da AET - Análise Ergonômica do Trabalho; Realizar alternância de postura; Incluir ginástica laboral;	Não há	LER, DORT, dorsalgias, transtornos nas articulações, problemas cardiovasculares, má digestão, redução nos níveis de irrigação no cérebro.	Moderadamente Exposto	Moderado	Baixo
Ausência de Riscos Ocupacionais Específicos									
(F) Físico / (Q) Químico / (B) Biológico / (A) Acidente									

Este documento foi assinado eletronicamente e/ou digitalmente em conformidade com a MP 2.200-2/2001. Acesse <https://blue.juina.mt.gov.br/portal/prejuinamnt#/assinatura> e informe o código bc8a602e-4e95-414a-ae6e-a72a04feddb6, ou leia o QRCode ao lado para validar as assinaturas.



Município de Juína
 Travessa Emmanuel, nº 33, Centro, Juína - MT, CEP 78.320-000
 15.359.201/0001-57
 sst@juina.mt.gov.br



10.8.7.2 Agente administrativo

ANÁLISE DE RISCOS DOS POSTOS DE TRABALHO - AVALIAÇÃO AMBIENTAL									
ETAPA DE RECONHECIMENTO E IDENTIFICAÇÃO DE RISCOS									
Sector	SECRETARIA MUNICIPAL DE FINANÇAS E ADMINISTRAÇÃO		Função	Agente administrativo			CBO	4110-10	
Posição de Trabalho	DEPARTAMENTO DE LICITAÇÃO					Quant. Expostos	3		
Descrição do Ambiente de Trabalho									
Descrição: Prédio construído em alvenaria e estrutura metálica, cobertura com telha de zinco com forro de PVC e gesso, piso em cerâmica, iluminação natural (portas e janelas) e artificial (lâmpadas fluorescentes), ventilação natural (portas e janelas) e artificial (ar condicionado).									
Atividades Desenvolvidas	Examinar processos, redigir pareceres e informações, redigir expedientes administrativos, como ofícios, relatórios, revisar quanto ao aspecto redacional, ordens de serviços, instrução, exposições de motivos, projetos de lei, minutas de decretos e outros, atender ao público em geral, e executar outras tarefas afins.								
Inventário do Reconhecimento de Riscos Ocupacionais									
Tipo	Fator de Risco	Exposição	Fonte Geradora	Medidas de Controle (Existente)	Medidas de Controle EPI (Existente)	Comprometimento Saúde	METODOLOGIA		
							Exposição	Consequência	Classificação
Ergonômico	Exigência de postura inadequada	Habitual / Permanente	Mobiliário inadequado	Realizar a elaboração da AET - Análise Ergonômica do Trabalho; Realizar alternância de postura; Incluir ginástica laboral;	Não há	Comprometimento neuromuscular, e/ou osteoarticular, e/ou circulatório e/ou osteomuscular	Moderadamente Exposto	Moderado	Baixo
Ergonômico	Postura sentada por longos períodos	Habitual / Permanente	Postura sentada por longos períodos em decorrência do trabalho em escritório.	Realizar a elaboração da AET - Análise Ergonômica do Trabalho; Realizar alternância de postura; Incluir ginástica laboral;	Não há	LER, DORT, dorsalgias, transtornos nas articulações, problemas cardiovasculares, má digestão, redução nos níveis de irrigação no cérebro.	Moderadamente Exposto	Moderado	Baixo
Ausência de Riscos Ocupacionais Específicos									
(F) Físico / (Q) Químico / (B) Biológico / (A) Acidente									

Este documento foi assinado eletronicamente e/ou digitalmente em conformidade com a MP 2.200-2/2001. Acesse <https://blue.juina.mt.gov.br/portal/prejuinam#/assinatura> e informe o código bc8a602e-4e95-414a-ae6e-a72a04feddb6, ou leia o QRCode ao lado para validar as assinaturas.



Município de Juína
 Travessa Emmanuel, nº 33, Centro, Juína - MT, CEP 78.320-000
 15.359.201/0001-57
 sst@juina.mt.gov.br



10.8.7.3 Assessor de compras e licitação

ANÁLISE DE RISCOS DOS POSTOS DE TRABALHO - AVALIAÇÃO AMBIENTAL									
ETAPA DE RECONHECIMENTO E IDENTIFICAÇÃO DE RISCOS									
Sector	SECRETARIA MUNICIPAL DE FINANÇAS E ADMINISTRAÇÃO		Função	Assessor de compras e licitação			CBO	1421-05	
Posição de Trabalho	DEPARTAMENTO DE LICITAÇÃO					Quant. Expostos	1		
Descrição do Ambiente de Trabalho									
Descrição: Prédio construído em alvenaria e estrutura metálica, cobertura com telha de zinco com forro de PVC e gesso, piso em cerâmica, iluminação natural (portas e janelas) e artificial (lâmpadas fluorescentes), ventilação natural (portas e janelas) e artificial (ar condicionado).									
Atividades Desenvolvidas	Realizar os procedimentos relativos a compras e licitações em qualquer de suas modalidades e elaboração de contratos relativos a compras de materiais, bens e serviços, promover o cadastro geral de fornecedores e mantê-lo atualizado, atestar os requisitos legais à condição de fornecedor, formalizar os processos licitatórios de concessão, permissão ou a terceirização de serviços públicos, coordenar trabalhos relacionados com a organização e atualização de fichários e arquivos da gerência, auxiliar na coordenação, supervisão e execução de estudos e trabalhos relativos a projetos e planos de ação.								
Inventário do Reconhecimento de Riscos Ocupacionais									
Tipo	Fator de Risco	Exposição	Fonte Geradora	Medidas de Controle (Existente)	Medidas de Controle EPI (Existente)	Comprometimento Saúde	METODOLOGIA		
							Exposição	Consequência	Classificação
Ergonômico	Exigência de postura inadequada	Habitual / Permanente	Mobiliário inadequado	Realizar a elaboração da AET - Análise Ergonômica do Trabalho; Realizar alternância de postura; Incluir ginástica laboral;	Não há	Comprometimento neuromuscular, e/ou osteoarticular, e/ou circulatório e/ou osteomuscular	Moderadamente Exposto	Moderado	Baixo
Ergonômico	Postura sentada por longos períodos	Habitual / Permanente	Postura sentada por longos períodos em decorrência do trabalho em escritório.	Realizar a elaboração da AET - Análise Ergonômica do Trabalho; Realizar alternância de postura; Incluir ginástica laboral;	Não há	LER, DORT, dorsalgias, transtornos nas articulações, problemas cardiovasculares, má digestão, redução nos níveis de irrigação no cérebro.	Moderadamente Exposto	Moderado	Baixo
Ausência de Riscos Ocupacionais Específicos									
(F) Físico / (Q) Químico / (B) Biológico / (A) Acidente									

Este documento foi assinado eletronicamente e/ou digitalmente em conformidade com a MP 2.200-2/2001. Acesse <https://blue.juina.mt.gov.br/portal/prejuinam#/assinatura> e informe o código bc8a602e-4e95-414a-ae0e-a72a04feddb6, ou leia o QRCode ao lado para validar as assinaturas.



Município de Juína
 Travessa Emmanuel, nº 33, Centro, Juína - MT, CEP 78.320-000
 15.359.201/0001-57
 sst@juina.mt.gov.br



10.8.7.4 Chefe de divisão programas apoio a indústria

ANÁLISE DE RISCOS DOS POSTOS DE TRABALHO - AVALIAÇÃO AMBIENTAL										
ETAPA DE RECONHECIMENTO E IDENTIFICAÇÃO DE RISCOS										
Sector	SECRETARIA MUNICIPAL DE FINANÇAS E ADMINISTRAÇÃO		Função	Chefe de divisão programas apoio a indústria			CBO	4110-10		
Posição de Trabalho	DEPARTAMENTO DE LICITAÇÃO					Quant. Expostos	1			
Descrição do Ambiente de Trabalho										
Descrição: Prédio construído em alvenaria e estrutura metálica, cobertura com telha de zinco com forro de PVC e gesso, piso em cerâmica, iluminação natural (portas e janelas) e artificial (lâmpadas fluorescentes), ventilação natural (portas e janelas) e artificial (ar condicionado).										
Atividades Desenvolvidas	Efetuar diversas atividades burocráticas, atualizando registros manipulando máquinas de escritório e computador, seguindo as rotinas estabelecidas, realizar o cadastramento em programas específicos e fazer a alimentação de softwares, promover a atualização de cadastros, organizar o ambiente de trabalho, e demais atividades afins.									
Inventário do Reconhecimento de Riscos Ocupacionais										
Tipo	Fator de Risco	Exposição	Fonte Geradora	Medidas de Controle (Existente)	Medidas de Controle EPI (Existente)	Comprometimento Saúde	METODOLOGIA			
							Exposição	Consequência	Classificação	
Ergonômico	Exigência de postura inadequada	Habitual / Permanente	Mobiliário inadequado	Realizar a elaboração da AET - Análise Ergonômica do Trabalho; Realizar alternância de postura; Incluir ginástica laboral;	Não há	Comprometimento neuromuscular, e/ou osteoarticular, e/ou circulatório e/ou osteomuscular	Moderadamente Exposto	Moderado	Baixo	
Ergonômico	Postura sentada por longos períodos	Habitual / Permanente	Postura sentada por longos períodos em decorrência do trabalho em escritório.	Realizar a elaboração da AET - Análise Ergonômica do Trabalho; Realizar alternância de postura; Incluir ginástica laboral;	Não há	LER, DORT, dorsalgias, transtornos nas articulações, problemas cardiovasculares, má digestão, redução nos níveis de irrigação no cérebro.	Moderadamente Exposto	Moderado	Baixo	
Ausência de Riscos Ocupacionais Específicos										
(F) Físico / (Q) Químico / (B) Biológico / (A) Acidente										

Este documento foi assinado eletronicamente e/ou digitalmente em conformidade com a MP 2.200-2/2001. Acesse <https://blue.juina.mt.gov.br/porta/prejuinam#/assinatura> e informe o código bc8a602e-4e95-414a-ae6e-a72a04feddb6, ou leia o QRCode ao lado para validar as assinaturas.



Município de Juína
 Travessa Emmanuel, nº 33, Centro, Juína - MT, CEP 78.320-000
 15.359.201/0001-57
 sst@juina.mt.gov.br



10.8.7.5 Coordenador de controle administrativo

ANÁLISE DE RISCOS DOS POSTOS DE TRABALHO - AVALIAÇÃO AMBIENTAL										
ETAPA DE RECONHECIMENTO E IDENTIFICAÇÃO DE RISCOS										
Sector	SECRETARIA MUNICIPAL DE FINANÇAS E ADMINISTRAÇÃO		Função	Coordenador de controle administrativo			CBO	4101-05		
Posição de Trabalho	DEPARTAMENTO DE LICITAÇÃO					Quant. Expostos	1			
Descrição do Ambiente de Trabalho										
Descrição: Prédio construído em alvenaria e estrutura metálica, cobertura com telha de zinco com forro de PVC e gesso, piso em cerâmica, iluminação natural (portas e janelas) e artificial (lâmpadas fluorescentes), ventilação natural (portas e janelas) e artificial (ar condicionado).										
Atividades Desenvolvidas	Preencher formulários, relações, requisições, entre outros documentos, registrando e ou transcrevendo dados e informações, executar serviços de datilografia em geral, copiando textos e tabelas, bem como elaborando ofícios, requerimentos e despachos, preencher e organizar fichas e formulários em geral, arquivar documentos, executar outras atividades correlatas.									
Inventário do Reconhecimento de Riscos Ocupacionais										
Tipo	Fator de Risco	Exposição	Fonte Geradora	Medidas de Controle (Existente)	Medidas de Controle EPI (Existente)	Comprometimento Saúde	METODOLOGIA			
							Exposição	Consequência	Classificação	
Ergonômico	Exigência de postura inadequada	Habitual / Permanente	Mobiliário inadequado	Realizar a elaboração da AET - Análise Ergonômica do Trabalho; Realizar alternância de postura; Incluir ginástica laboral;	Não há	Comprometimento neuromuscular, e/ou osteoarticular, e/ou circulatório e/ou osteomuscular	Moderadamente Exposto	Moderado	Baixo	
Ergonômico	Postura sentada por longos períodos	Habitual / Permanente	Postura sentada por longos períodos em decorrência do trabalho em escritório.	Realizar a elaboração da AET - Análise Ergonômica do Trabalho; Realizar alternância de postura; Incluir ginástica laboral;	Não há	LER, DORT, dorsalgias, transtornos nas articulações, problemas cardiovasculares, má digestão, redução nos níveis de irrigação no cérebro.	Moderadamente Exposto	Moderado	Baixo	
Ausência de Riscos Ocupacionais Específicos										
(F) Físico / (Q) Químico / (B) Biológico / (A) Acidente										

Este documento foi assinado eletronicamente e/ou digitalmente em conformidade com a MP 2.200-2/2001. Acesse <https://blue.juina.mt.gov.br/porta/prejuinam#/assinatura> e informe o código bc8a602e-4e95-414a-ae6e-a72a04feddb6, ou leia o QRCode ao lado para validar as assinaturas.



Município de Juína
 Travessa Emmanuel, nº 33, Centro, Juína - MT, CEP 78.320-000
 15.359.201/0001-57
 sst@juina.mt.gov.br



10.8.7.6 Diretor de compras

ANÁLISE DE RISCOS DOS POSTOS DE TRABALHO - AVALIAÇÃO AMBIENTAL										
ETAPA DE RECONHECIMENTO E IDENTIFICAÇÃO DE RISCOS										
Sector	SECRETARIA MUNICIPAL DE FINANÇAS E ADMINISTRAÇÃO		Função	Diretor de compras			CBO	1231-05		
Posição de Trabalho	DEPARTAMENTO DE LICITAÇÃO					Quant. Expostos	1			
Descrição do Ambiente de Trabalho										
Descrição: Prédio construído em alvenaria e estrutura metálica, cobertura com telha de zinco com forro de PVC e gesso, piso em cerâmica, iluminação natural (portas e janelas) e artificial (lâmpadas fluorescentes), ventilação natural (portas e janelas) e artificial (ar condicionado).										
Atividades Desenvolvidas	Dirigem o fluxo financeiro da empresa; implementam o orçamento empresarial e administram recursos humanos. Controlam patrimônio, suprimentos e logística e supervisionam serviços complementares. Coordenam serviços de contabilidade e controladoria e elaboram planejamento da empresa.									
Inventário do Reconhecimento de Riscos Ocupacionais										
Tipo	Fator de Risco	Exposição	Fonte Geradora	Medidas de Controle (Existente)	Medidas de Controle EPI (Existente)	Comprometimento Saúde	METODOLOGIA			
							Exposição	Consequência	Classificação	
Ergonômico	Exigência de postura inadequada	Habitual / Permanente	Mobiliário inadequado	Realizar a elaboração da AET - Análise Ergonômica do Trabalho; Realizar alternância de postura; Incluir ginástica laboral;	Não há	Comprometimento neuromuscular, e/ou osteoarticular, e/ou circulatório e/ou osteomuscular	Moderadamente Exposto	Moderado	Baixo	
Ergonômico	Postura sentada por longos períodos	Habitual / Permanente	Postura sentada por longos períodos em decorrência do trabalho em escritório.	Realizar a elaboração da AET - Análise Ergonômica do Trabalho; Realizar alternância de postura; Incluir ginástica laboral;	Não há	LER, DORT, dorsalgias, transtornos nas articulações, problemas cardiovasculares, má digestão, redução nos níveis de irrigação no cérebro.	Moderadamente Exposto	Moderado	Baixo	
Ausência de Riscos Ocupacionais Específicos										
(F) Físico / (Q) Químico / (B) Biológico / (A) Acidente										



Município de Juína
 Travessa Emmanuel, nº 33, Centro, Juína - MT, CEP 78.320-000
 15.359.201/0001-57
 sst@juina.mt.gov.br



10.8.7.7 Diretor de contratos

ANÁLISE DE RISCOS DOS POSTOS DE TRABALHO - AVALIAÇÃO AMBIENTAL										
ETAPA DE RECONHECIMENTO E IDENTIFICAÇÃO DE RISCOS										
Sector	SECRETARIA MUNICIPAL DE FINANÇAS E ADMINISTRAÇÃO	Função	Diretor de contratos				CBO	1231-05		
Posição de Trabalho	DEPARTAMENTO DE LICITAÇÃO					Quant. Expostos	1			
Descrição do Ambiente de Trabalho										
Descrição: Prédio construído em alvenaria e estrutura metálica, cobertura com telha de zinco com forro de PVC e gesso, piso em cerâmica, iluminação natural (portas e janelas) e artificial (lâmpadas fluorescentes), ventilação natural (portas e janelas) e artificial (ar condicionado).										
Atividades Desenvolvidas	Realizar os procedimentos relativos a compras e licitações em qualquer de suas modalidades e elaboração de contratos relativos a compras de materiais, bens e serviços, promover o cadastro geral de fornecedores e mantê-lo atualizado, atestar os requisitos legais à condição de fornecedor, formalizar os processos licitatórios de concessão, permissão ou a terceirização de serviços públicos, coordenar trabalhos relacionados com a organização e atualização de fichários e arquivos da gerência, e outras atividades afins.									
Inventário do Reconhecimento de Riscos Ocupacionais										
Tipo	Fator de Risco	Exposição	Fonte Geradora	Medidas de Controle (Existente)	Medidas de Controle EPI (Existente)	Comprometimento Saúde	METODOLOGIA			
							Exposição	Consequência	Classificação	
Ergonômico	Exigência de postura inadequada	Habitual / Permanente	Mobiliário inadequado	Realizar a elaboração da AET - Análise Ergonômica do Trabalho; Realizar alternância de postura; Incluir ginástica laboral;	Não há	Comprometimento neuromuscular, e/ou osteoarticular, e/ou circulatório e/ou osteomuscular	Moderadamente Exposto	Moderado	Baixo	
Ergonômico	Postura sentada por longos períodos	Habitual / Permanente	Postura sentada por longos períodos em decorrência do trabalho em escritório.	Realizar a elaboração da AET - Análise Ergonômica do Trabalho; Realizar alternância de postura; Incluir ginástica laboral;	Não há	LER, DORT, dorsalgias, transtornos nas articulações, problemas cardiovasculares, má digestão, redução nos níveis de irrigação no cérebro.	Moderadamente Exposto	Moderado	Baixo	
Ausência de Riscos Ocupacionais Específicos										
(F) Físico / (Q) Químico / (B) Biológico / (A) Acidente										

Este documento foi assinado eletronicamente e/ou digitalmente em conformidade com a MP 2.200-2/2001. Acesse <https://blue.juina.mt.gov.br/portal/prefjuinam#/assinatura> e informe o código bc8a602e-4e95-414a-ae6e-a72a04feddb6, ou leia o QRCode ao lado para validar as assinaturas.



Município de Juína
 Travessa Emmanuel, nº 33, Centro, Juína - MT, CEP 78.320-000
 15.359.201/0001-57
 sst@juina.mt.gov.br



10.8.7.8 Diretor de departamento de administração

ANÁLISE DE RISCOS DOS POSTOS DE TRABALHO - AVALIAÇÃO AMBIENTAL									
ETAPA DE RECONHECIMENTO E IDENTIFICAÇÃO DE RISCOS									
Sector	SECRETARIA MUNICIPAL DE FINANÇAS E ADMINISTRAÇÃO		Função	Diretor de departamento de administração			CBO	1231-05	
Posição de Trabalho	DEPARTAMENTO DE LICITAÇÃO					Quant. Expostos	1		
Descrição do Ambiente de Trabalho									
Descrição: Prédio construído em alvenaria e estrutura metálica, cobertura com telha de zinco com forro de PVC e gesso, piso em cerâmica, iluminação natural (portas e janelas) e artificial (lâmpadas fluorescentes), ventilação natural (portas e janelas) e artificial (ar condicionado).									
Atividades Desenvolvidas	Controlar, manusear, e atualizar arquivos e sistemas administrativos, elaborar planos iniciais de organização, gráficos, fichas, roteiros, manuais de serviços, boletins, formulários e relatórios em geral, nas áreas administrativas de pessoal, material, orçamento, organização e métodos e outras áreas da instituição, analisar a estrutura organizacional para estabelecer ou recomendar processos, métodos e rotinas de trabalho que assegure maior e mais eficiente produtividade aliada a uma otimização de recursos, realizar tarefas afins.								
Inventário do Reconhecimento de Riscos Ocupacionais									
Tipo	Fator de Risco	Exposição	Fonte Geradora	Medidas de Controle (Existente)	Medidas de Controle EPI (Existente)	Comprometimento Saúde	METODOLOGIA		
							Exposição	Consequência	Classificação
Ergonômico	Exigência de postura inadequada	Habitual / Permanente	Mobiliário inadequado	Realizar a elaboração da AET - Análise Ergonômica do Trabalho; Realizar alternância de postura; Incluir ginástica laboral;	Não há	Comprometimento neuromuscular, e/ou osteoarticular, e/ou circulatório e/ou osteomuscular	Moderadamente Exposto	Moderado	Baixo
Ergonômico	Postura sentada por longos períodos	Habitual / Permanente	Postura sentada por longos períodos em decorrência do trabalho em escritório.	Realizar a elaboração da AET - Análise Ergonômica do Trabalho; Realizar alternância de postura; Incluir ginástica laboral;	Não há	LER, DORT, dorsalgias, transtornos nas articulações, problemas cardiovasculares, má digestão, redução nos níveis de irrigação no cérebro.	Moderadamente Exposto	Moderado	Baixo
Ausência de Riscos Ocupacionais Específicos									
(F) Físico / (Q) Químico / (B) Biológico / (A) Acidente									

Este documento foi assinado eletronicamente e/ou digitalmente em conformidade com a MP 2.200-2/2001. Acesse <https://blue.juina.mt.gov.br/portal/prefjuinam#/assinatura> e informe o código bc8a602e-4e95-414a-ae6e-a72a04feddb6, ou leia o QRCode ao lado para validar as assinaturas.



Município de Juína
 Travessa Emmanuel, nº 33, Centro, Juína - MT, CEP 78.320-000
 15.359.201/0001-57
 sst@juina.mt.gov.br



10.8.7.9 Diretor de departamento de contabilidade

ANÁLISE DE RISCOS DOS POSTOS DE TRABALHO - AVALIAÇÃO AMBIENTAL									
ETAPA DE RECONHECIMENTO E IDENTIFICAÇÃO DE RISCOS									
Sector	SECRETARIA MUNICIPAL DE FINANÇAS E ADMINISTRAÇÃO		Função	Diretor de departamento de contabilidade			CBO	1231-05	
Posição de Trabalho	DEPARTAMENTO DE LICITAÇÃO					Quant. Expostos	1		
Descrição do Ambiente de Trabalho									
Descrição: Prédio construído em alvenaria e estrutura metálica, cobertura com telha de zinco com forro de PVC e gesso, piso em cerâmica, iluminação natural (portas e janelas) e artificial (lâmpadas fluorescentes), ventilação natural (portas e janelas) e artificial (ar condicionado).									
Atividades Desenvolvidas		Realizar os procedimentos relativos a compras e licitações em qualquer de suas modalidades e elaboração de contratos relativos a compras de materiais, bens e serviços, promover o cadastro geral de fornecedores e mantê-lo atualizado, atestar os requisitos legais à condição de fornecedor, formalizar os processos licitatórios de concessão, permissão ou a terceirização de serviços públicos, coordenar trabalhos relacionados com a organização e atualização de fichários e arquivos da gerência, auxiliar na coordenação, supervisão e execução de estudos e trabalhos relativos a projetos e planos de ação, em especial aqueles relativos à Gerência, e emitir relatório e pareceres sobre assuntos de sua competência.							
Inventário do Reconhecimento de Riscos Ocupacionais									
Tipo	Fator de Risco	Exposição	Fonte Geradora	Medidas de Controle (Existente)	Medidas de Controle EPI (Existente)	Comprometimento Saúde	METODOLOGIA		
							Exposição	Consequência	Classificação
Ergonômico	Exigência de postura inadequada	Habitual / Permanente	Mobiliário inadequado	Realizar a elaboração da AET - Análise Ergonômica do Trabalho; Realizar alternância de postura; Incluir ginástica laboral;	Não há	Comprometimento neuromuscular, e/ou osteoarticular, e/ou circulatório e/ou osteomuscular	Moderadamente Exposto	Moderado	Baixo
Ergonômico	Postura sentada por longos períodos	Habitual / Permanente	Postura sentada por longos períodos em decorrência do trabalho em escritório.	Realizar a elaboração da AET - Análise Ergonômica do Trabalho; Realizar alternância de postura; Incluir ginástica laboral;	Não há	LER, DORT, dorsalgias, transtornos nas articulações, problemas cardiovasculares, má digestão, redução nos níveis de irrigação no cérebro.	Moderadamente Exposto	Moderado	Baixo
Ausência de Riscos Ocupacionais Específicos									
(F) Físico / (Q) Químico / (B) Biológico / (A) Acidente									

Este documento foi assinado eletronicamente e/ou digitalmente em conformidade com a MP 2.200-2/2001. Acesse <https://blue.juina.mt.gov.br/portal/prejuinam#/assinatura> e informe o código bc8a602e-4e95-414a-ae6e-a72a04feddb6, ou leia o QRCode ao lado para validar as assinaturas.



Município de Juína
 Travessa Emmanuel, nº 33, Centro, Juína - MT, CEP 78.320-000
 15.359.201/0001-57
 sst@juina.mt.gov.br



10.8.7.10 Diretor de departamento de informática

ANÁLISE DE RISCOS DOS POSTOS DE TRABALHO - AVALIAÇÃO AMBIENTAL										
ETAPA DE RECONHECIMENTO E IDENTIFICAÇÃO DE RISCOS										
Sector	SECRETARIA MUNICIPAL DE FINANÇAS E ADMINISTRAÇÃO	Função	Diretor de departamento de informática				CBO	1231-05		
Posição de Trabalho	DEPARTAMENTO DE LICITAÇÃO					Quant. Expostos	1			
Descrição do Ambiente de Trabalho										
Descrição: Prédio construído em alvenaria e estrutura metálica, cobertura com telha de zinco com forro de PVC e gesso, piso em cerâmica, iluminação natural (portas e janelas) e artificial (lâmpadas fluorescentes), ventilação natural (portas e janelas) e artificial (ar condicionado).										
Atividades Desenvolvidas	Analisar a estrutura organizacional para estabelecer ou recomendar processos, métodos e rotinas de trabalho que assegure maior e mais eficiente produtividade aliada a uma otimização de recursos, elaborar estudos e pesquisas que tenham por objetivo o aprimoramento de normas e métodos de trabalho, para o melhor desenvolvimento das atividades no seu setor. Efetuar contatos com pessoas de outras Secretarias e de fora da Instituição para referendar e racionalizar programas e agendas, e tarefas afins.									
Inventário do Reconhecimento de Riscos Ocupacionais										
Tipo	Fator de Risco	Exposição	Fonte Geradora	Medidas de Controle (Existente)	Medidas de Controle EPI (Existente)	Comprometimento Saúde	METODOLOGIA			
							Exposição	Consequência	Classificação	
Ergonômico	Exigência de postura inadequada	Habitual / Permanente	Mobiliário inadequado	Realizar a elaboração da AET - Análise Ergonômica do Trabalho; Realizar alternância de postura; Incluir ginástica laboral;	Não há	Comprometimento neuromuscular, e/ou osteoarticular, e/ou circulatório e/ou osteomuscular	Moderadamente Exposto	Moderado	Baixo	
Ergonômico	Postura sentada por longos períodos	Habitual / Permanente	Postura sentada por longos períodos em decorrência do trabalho em escritório.	Realizar a elaboração da AET - Análise Ergonômica do Trabalho; Realizar alternância de postura; Incluir ginástica laboral;	Não há	LER, DORT, dorsalgias, transtornos nas articulações, problemas cardiovasculares, má digestão, redução nos níveis de irrigação no cérebro.	Moderadamente Exposto	Moderado	Baixo	
Ausência de Riscos Ocupacionais Específicos										
(F) Físico / (Q) Químico / (B) Biológico / (A) Acidente										

Este documento foi assinado eletronicamente e/ou digitalmente em conformidade com a MP 2.200-2/2001. Acesse <https://blue.juina.mt.gov.br/portal/prejuinam#/assinatura> e informe o código bc8a602e-4e95-414a-ae0e-a72a04feddb6, ou leia o QRCode ao lado para validar as assinaturas.



Município de Juína
 Travessa Emmanuel, nº 33, Centro, Juína - MT, CEP 78.320-000
 15.359.201/0001-57
 sst@juina.mt.gov.br



10.8.7.11 Diretor de departamento de mineração

ANÁLISE DE RISCOS DOS POSTOS DE TRABALHO - AVALIAÇÃO AMBIENTAL										
ETAPA DE RECONHECIMENTO E IDENTIFICAÇÃO DE RISCOS										
Sector	SECRETARIA MUNICIPAL DE FINANÇAS E ADMINISTRAÇÃO	Função	Diretor de departamento de mineração				CBO	1231-05		
Posição de Trabalho	DEPARTAMENTO DE LICITAÇÃO					Quant. Expostos	1			
Descrição do Ambiente de Trabalho										
Descrição: Prédio construído em alvenaria e estrutura metálica, cobertura com telha de zinco com forro de PVC e gesso, piso em cerâmica, iluminação natural (portas e janelas) e artificial (lâmpadas fluorescentes), ventilação natural (portas e janelas) e artificial (ar condicionado).										
Atividades Desenvolvidas	Estimula a geração de empregos através da implantação de indústrias no Município, proporciona o desenvolvimento dos setores de Mineração no Município, proporciona a integração da Administração Pública Municipal com os Órgãos Federais e Estaduais atuantes nos setores de mineração, compatibilizando se as devidas atribuições do sistema, proporciona junto as demais administrações Municipais do Estado, condições de apoio desenvolvimento dos setores objetos da presente Lei e elaborar uma política mineral, respeitando as devidas atribuições do sistema Federal, Estadual de Planejamento.									
Inventário do Reconhecimento de Riscos Ocupacionais										
Tipo	Fator de Risco	Exposição	Fonte Geradora	Medidas de Controle (Existente)	Medidas de Controle EPI (Existente)	Comprometimento Saúde	METODOLOGIA			
							Exposição	Consequência	Classificação	
Ergonômico	Exigência de postura inadequada	Habitual / Permanente	Mobiliário inadequado	Realizar a elaboração da AET - Análise Ergonômica do Trabalho; Realizar alternância de postura; Incluir ginástica laboral;	Não há	Comprometimento neuromuscular, e/ou osteoarticular, e/ou circulatório e/ou osteomuscular	Moderadamente Exposto	Moderado	Baixo	
Ergonômico	Postura sentada por longos períodos	Habitual / Permanente	Postura sentada por longos períodos em decorrência do trabalho em escritório.	Realizar a elaboração da AET - Análise Ergonômica do Trabalho; Realizar alternância de postura; Incluir ginástica laboral;	Não há	LER, DORT, dorsalgias, transtornos nas articulações, problemas cardiovasculares, má digestão, redução nos níveis de irrigação no cérebro.	Moderadamente Exposto	Moderado	Baixo	
Ausência de Riscos Ocupacionais Específicos										
(F) Físico / (Q) Químico / (B) Biológico / (A) Acidente										

Este documento foi assinado eletronicamente e/ou digitalmente em conformidade com a MP 2.200-2/2001. Acesse <https://blue.juina.mt.gov.br/portal/prefjuinam#/assinatura> e informe o código bc8a602e-4e95-414a-ae0e-a72a04feddb6, ou leia o QRCode ao lado para validar as assinaturas.



Município de Juína
 Travessa Emmanuel, nº 33, Centro, Juína - MT, CEP 78.320-000
 15.359.201/0001-57
 sst@juina.mt.gov.br



10.8.7.12 Diretor de departamento de oficinas

ANÁLISE DE RISCOS DOS POSTOS DE TRABALHO - AVALIAÇÃO AMBIENTAL									
ETAPA DE RECONHECIMENTO E IDENTIFICAÇÃO DE RISCOS									
Sector	SECRETARIA MUNICIPAL DE FINANÇAS E ADMINISTRAÇÃO		Função	Diretor de departamento de oficinas			CBO	1231-05	
Posição de Trabalho	DEPARTAMENTO DE LICITAÇÃO					Quant. Expostos	1		
Descrição do Ambiente de Trabalho									
Descrição: Prédio construído em alvenaria e estrutura metálica, cobertura com telha de zinco com forro de PVC e gesso, piso em cerâmica, iluminação natural (portas e janelas) e artificial (lâmpadas fluorescentes), ventilação natural (portas e janelas) e artificial (ar condicionado).									
Atividades Desenvolvidas	Dirigem o fluxo financeiro da empresa; implementam o orçamento empresarial e administram recursos humanos. Controlam patrimônio, suprimentos e logística e supervisionam serviços complementares. Coordenam serviços de contabilidade e controladoria e elaboram planejamento da empresa.								
Inventário do Reconhecimento de Riscos Ocupacionais									
Tipo	Fator de Risco	Exposição	Fonte Geradora	Medidas de Controle (Existente)	Medidas de Controle EPI (Existente)	Comprometimento Saúde	METODOLOGIA		
							Exposição	Consequência	Classificação
Ergonômico	Exigência de postura inadequada	Habitual / Permanente	Mobiliário inadequado	Realizar a elaboração da AET - Análise Ergonômica do Trabalho; Realizar alternância de postura; Incluir ginástica laboral;	Não há	Comprometimento neuromuscular, e/ou osteoarticular, e/ou circulatório e/ou osteomuscular	Moderadamente Exposto	Moderado	Baixo
Ergonômico	Postura sentada por longos períodos	Habitual / Permanente	Postura sentada por longos períodos em decorrência do trabalho em escritório.	Realizar a elaboração da AET - Análise Ergonômica do Trabalho; Realizar alternância de postura; Incluir ginástica laboral;	Não há	LER, DORT, dorsalgias, transtornos nas articulações, problemas cardiovasculares, má digestão, redução nos níveis de irrigação no cérebro.	Moderadamente Exposto	Moderado	Baixo
Ausência de Riscos Ocupacionais Específicos									
(F) Físico / (Q) Químico / (B) Biológico / (A) Acidente									

Este documento foi assinado eletronicamente e/ou digitalmente em conformidade com a MP 2.200-2/2001. Acesse <https://blue.juina.mt.gov.br/portal/prejuinam#/assinatura> e informe o código bc8a602e-4e95-414a-ae6e-a72a04feddb6, ou leia o QRCode ao lado para validar as assinaturas.



Município de Juína
 Travessa Emmanuel, nº 33, Centro, Juína - MT, CEP 78.320-000
 15.359.201/0001-57
 sst@juina.mt.gov.br



10.8.7.13 Diretor de departamento de tributação

ANÁLISE DE RISCOS DOS POSTOS DE TRABALHO - AVALIAÇÃO AMBIENTAL									
ETAPA DE RECONHECIMENTO E IDENTIFICAÇÃO DE RISCOS									
Sector	SECRETARIA MUNICIPAL DE FINANÇAS E ADMINISTRAÇÃO		Função	Diretor de departamento de tributação			CBO	1231-05	
Posição de Trabalho	DEPARTAMENTO DE LICITAÇÃO					Quant. Expostos	1		
Descrição do Ambiente de Trabalho									
Descrição: Prédio construído em alvenaria e estrutura metálica, cobertura com telha de zinco com forro de PVC e gesso, piso em cerâmica, iluminação natural (portas e janelas) e artificial (lâmpadas fluorescentes), ventilação natural (portas e janelas) e artificial (ar condicionado).									
Atividades Desenvolvidas	Coordenar, supervisionar, planejar e auxiliar na elaboração das diretrizes da Secretaria Municipal de Serviços Urbanos, fomentando políticas de aperfeiçoamento, sobretudo assessorando diretamente o Secretário Municipal, assumindo interinamente a Secretaria, mediante delegação, nos casos de ausência de seu titular.								
Inventário do Reconhecimento de Riscos Ocupacionais									
Tipo	Fator de Risco	Exposição	Fonte Geradora	Medidas de Controle (Existente)	Medidas de Controle EPI (Existente)	Comprometimento Saúde	METODOLOGIA		
							Exposição	Consequência	Classificação
Ergonômico	Exigência de postura inadequada	Habitual / Permanente	Mobiliário inadequado	Realizar a elaboração da AET - Análise Ergonômica do Trabalho; Realizar alternância de postura; Incluir ginástica laboral;	Não há	Comprometimento neuromuscular, e/ou osteoarticular, e/ou circulatório e/ou osteomuscular	Moderadamente Exposto	Moderado	Baixo
Ergonômico	Postura sentada por longos períodos	Habitual / Permanente	Postura sentada por longos períodos em decorrência do trabalho em escritório.	Realizar a elaboração da AET - Análise Ergonômica do Trabalho; Realizar alternância de postura; Incluir ginástica laboral;	Não há	LER, DORT, dorsalgias, transtornos nas articulações, problemas cardiovasculares, má digestão, redução nos níveis de irrigação no cérebro.	Moderadamente Exposto	Moderado	Baixo
Ausência de Riscos Ocupacionais Específicos									
(F) Físico / (Q) Químico / (B) Biológico / (A) Acidente									



Município de Juína
 Travessa Emmanuel, nº 33, Centro, Juína - MT, CEP 78.320-000
 15.359.201/0001-57
 sst@juina.mt.gov.br



10.8.8 DEPARTAMENTO DE FINANÇAS E TESOURARIA
 10.8.8.1 Administrador de tesouraria

ANÁLISE DE RISCOS DOS POSTOS DE TRABALHO - AVALIAÇÃO AMBIENTAL

ETAPA DE RECONHECIMENTO E IDENTIFICAÇÃO DE RISCOS

Setor	SECRETARIA MUNICIPAL DE FINANÇAS E ADMINISTRAÇÃO	Função	Administrador de tesouraria	CBO	2521-05
Posição de Trabalho	DEPARTAMENTO DE FINANÇAS E TESOURARIA			Quant. Expostos	1

Descrição do Ambiente de Trabalho

Descrição: Prédio construído em alvenaria e estrutura metálica, cobertura com telha de zinco com forro de PVC e gesso, piso em cerâmica, iluminação natural (portas e janelas) e artificial (lâmpadas fluorescentes), ventilação natural (portas e janelas) e artificial (ar condicionado).

Atividades Desenvolvidas

Elabora e executa seu plano de ação, coordena e administra os profissionais e seus recursos materiais e financeiros, assegurar o cumprimento dos dias letivos e horas diárias estabelecidas, cumprir e fazer cumprir a legislação em vigor, decidir as medidas administrativas e funcionamento do local de trabalho.

Inventário do Reconhecimento de Riscos Ocupacionais

Tipo	Fator de Risco	Exposição	Fonte Geradora	Medidas de Controle (Existente)	Medidas de Controle EPI (Existente)	Comprometimento Saúde	METODOLOGIA		
							Exposição	Consequência	Classificação
Ergonômico	Exigência de postura inadequada	Habitual / Permanente	Mobiliário inadequado	Realizar a elaboração da AET - Análise Ergonômica do Trabalho; Realizar alternância de postura; Incluir ginástica laboral;	Não há	Comprometimento neuromuscular, e/ou osteoarticular, e/ou circulatório e/ou osteomuscular	Moderadamente Exposto	Moderado	Baixo
Ergonômico	Postura sentada por longos períodos	Habitual / Permanente	Postura sentada por longos períodos em decorrência do trabalho em escritório.	Realizar a elaboração da AET - Análise Ergonômica do Trabalho; Realizar alternância de postura; Incluir ginástica laboral;	Não há	LER, DORT, dorsalgias, transtornos nas articulações, problemas cardiovasculares, má digestão, redução nos níveis de irrigação no cérebro.	Moderadamente Exposto	Moderado	Baixo

Ausência de Riscos Ocupacionais Específicos

(F) Físico / (Q) Químico / (B) Biológico / (A) Acidente



Município de Juína
 Travessa Emmanuel, nº 33, Centro, Juína - MT, CEP 78.320-000
 15.359.201/0001-57
 sst@juina.mt.gov.br



10.8.8.2 Assessor de departamento de finanças e tesouraria

ANÁLISE DE RISCOS DOS POSTOS DE TRABALHO - AVALIAÇÃO AMBIENTAL									
ETAPA DE RECONHECIMENTO E IDENTIFICAÇÃO DE RISCOS									
Sector	SECRETARIA MUNICIPAL DE FINANÇAS E ADMINISTRAÇÃO		Função	Assessor de departamento de finanças e tesouraria			CBO	1421-05	
Posição de Trabalho	DEPARTAMENTO DE FINANÇAS E TESOUREARIA					Quant. Expostos	1		
Descrição do Ambiente de Trabalho									
Descrição: Prédio construído em alvenaria e estrutura metálica, cobertura com telha de zinco com forro de PVC e gesso, piso em cerâmica, iluminação natural (portas e janelas) e artificial (lâmpadas fluorescentes), ventilação natural (portas e janelas) e artificial (ar condicionado).									
Atividades Desenvolvidas		Coordenar a elaboração e posterior execução do orçamento junto ao secretário de finanças, supervisionar os despachos em processos administrativos que requeiram a intervenção da Secretaria, quanto à orientação documental e administrativa, coordenar a emissão de atos ou informações, empenhos, faturas ou quaisquer outros documentos da despesa, referentes à Secretaria, orientar a realização de medidas relativas à boa administração das finanças e de outros aspectos dos serviços públicos e outras competências afins.							
Inventário do Reconhecimento de Riscos Ocupacionais									
Tipo	Fator de Risco	Exposição	Fonte Geradora	Medidas de Controle (Existente)	Medidas de Controle EPI (Existente)	Comprometimento Saúde	METODOLOGIA		
							Exposição	Consequência	Classificação
Ergonômico	Exigência de postura inadequada	Habitual / Permanente	Mobiliário inadequado	Realizar a elaboração da AET - Análise Ergonômica do Trabalho; Realizar alternância de postura; Incluir ginástica laboral;	Não há	Comprometimento neuromuscular, e/ou osteoarticular, e/ou circulatório e/ou osteomuscular	Moderadamente Exposto	Moderado	Baixo
Ergonômico	Postura sentada por longos períodos	Habitual / Permanente	Postura sentada por longos períodos em decorrência do trabalho em escritório.	Realizar a elaboração da AET - Análise Ergonômica do Trabalho; Realizar alternância de postura; Incluir ginástica laboral;	Não há	LER, DORT, dorsalgias, transtornos nas articulações, problemas cardiovasculares, má digestão, redução nos níveis de irrigação no cérebro.	Moderadamente Exposto	Moderado	Baixo
Ausência de Riscos Ocupacionais Específicos									
(F) Físico / (Q) Químico / (B) Biológico / (A) Acidente									

Este documento foi assinado eletronicamente e/ou digitalmente em conformidade com a MP 2.200-2/2001. Acesse <https://blue.juina.mt.gov.br/portal/prefjuinam#/> para assinar e informe o código bc8a602e-4e95-414a-ae0e-a72a04feddb6, ou leia o QRCode ao lado para validar as assinaturas.



Município de Juína
 Travessa Emmanuel, nº 33, Centro, Juína - MT, CEP 78.320-000
 15.359.201/0001-57
 sst@juina.mt.gov.br



10.8.8.3 Auxiliar de topografia

ANÁLISE DE RISCOS DOS POSTOS DE TRABALHO - AVALIAÇÃO AMBIENTAL									
ETAPA DE RECONHECIMENTO E IDENTIFICAÇÃO DE RISCOS									
Sector	SECRETARIA MUNICIPAL DE FINANÇAS E ADMINISTRAÇÃO		Função	Auxiliar de topografia			CBO	3123-20	
Posição de Trabalho	DEPARTAMENTO DE FINANÇAS E TESOUREARIA					Quant. Expostos	1		
Descrição do Ambiente de Trabalho									
Descrição: Prédio construído em alvenaria e estrutura metálica, cobertura com telha de zinco com forro de PVC e gesso, piso em cerâmica, iluminação natural (portas e janelas) e artificial (lâmpadas fluorescentes), ventilação natural (portas e janelas) e artificial (ar condicionado).									
Atividades Desenvolvidas		Realiza levantamentos de ruas, prédios, terrenos, meios-fios e galerias localizar, com balizas, pontos de alinhamento, auxiliar nos trabalhos de nivelamento com instrumentos de topografia, orientar turmas de desmatamento e abertura de picadas, efetuar medições com trenas correntes de agrimensor, orientar a cravação de piquetes para definição de caminhamentos, carregar armar os instrumentos de trabalho e zelar por sua conservação e executar outras atribuições afins.							
Inventário do Reconhecimento de Riscos Ocupacionais									
Tipo	Fator de Risco	Exposição	Fonte Geradora	Medidas de Controle (Existente)	Medidas de Controle EPI (Existente)	Comprometimento Saúde	METODOLOGIA		
							Exposição	Consequência	Classificação
Físico	RADIAÇÕES NÃO IONIZANTES - Radiação ultravioleta, exceto radiação na faixa 400 a 320 nm (Luz Negra)	Habitual / Permanente	Atividades desenvolvidas a céu aberto.	Limitar o tempo de exposição dos trabalhadores que desenvolve atividades em céu aberto, através de revezamento de pessoas ou tarefas; Realizar pequenas pausas na sombra e tomar água potável; Realizar o fornecimento do EPI's e garantir o uso por parte de todos os trabalhadores.	Camisa Manga Longa com proteção UV Boné Tipo Árabe Protetor Solar Bota de Segurança	Exaustão, desidratação e insolação; Câncer de pele; Dermatoses.	Moderadamente Exposto	Moderado	Baixo
Acidentes	Condução de veículos de qualquer natureza em vias públicas	Habitual / Permanente	Condução de veículos de qualquer natureza.	CHN - Carteira Nacional de Habilitação; Realizar manutenção preventiva e corretiva dos veículos.	Não há	Lesões, escoriações, fraturas, amputações e morte;	Moderadamente Exposto	Moderado	Baixo
Acidentes	Outros	Habitual / Intermitente	Incidentes ocasionados no ambiente de trabalho.	Não há	Não há	Lesões, escoriações, fraturas, amputações e morte;	Moderadamente Exposto	Moderado	Baixo



Município de Juína
Travessa Emmanuel, nº 33, Centro, Juína - MT, CEP 78.320-000
15.359.201/0001-57
sst@juina.mt.gov.br



Ergonômico	Exigência de postura inadequada	Habitual / Permanente	Mobiliário inadequado	Realizar a elaboração da AET - Análise Ergonômica do Trabalho; Realizar alternância de postura; Incluir ginástica laboral;	Não há	Comprometimento neuromuscular, osteoarticular, circulatório e/ou osteomuscular	Moderadamente Exposto	Moderado	Baixo
Ergonômico	Imposição de ritmos excessivos de trabalho	Habitual / Permanente	Realizar levantamento de dados de ruas, prédios, terrenos e outros.	Realizar a elaboração da AET - Análise Ergonômica do Trabalho; Realizar alternância de postura; Incluir ginástica laboral;	Não há	Fadiga, alteração do sono e estresse físico e mental.	Moderadamente Exposto	Moderado	Baixo

Ausência de Riscos Ocupacionais Específicos

(Q) Químico / (B) Biológico



Município de Juína
 Travessa Emmanuel, nº 33, Centro, Juína - MT, CEP 78.320-000
 15.359.201/0001-57
 sst@juina.mt.gov.br



10.8.8.4 Chefe de divisão de controle e execução orçamentária

ANÁLISE DE RISCOS DOS POSTOS DE TRABALHO - AVALIAÇÃO AMBIENTAL									
ETAPA DE RECONHECIMENTO E IDENTIFICAÇÃO DE RISCOS									
Sector	SECRETARIA MUNICIPAL DE FINANÇAS E ADMINISTRAÇÃO		Função	Chefe de divisão de controle e execução orçamentária			CBO	4101-05	
Posição de Trabalho	DEPARTAMENTO DE FINANÇAS E TESOUREARIA					Quant. Expostos	1		
Descrição do Ambiente de Trabalho									
Descrição: Prédio construído em alvenaria e estrutura metálica, cobertura com telha de zinco com forro de PVC e gesso, piso em cerâmica, iluminação natural (portas e janelas) e artificial (lâmpadas fluorescentes), ventilação natural (portas e janelas) e artificial (ar condicionado).									
Atividades Desenvolvidas	Promover a elaboração do projeto de lei do orçamento anual, promover em conjunto com outros órgãos municipais a elaboração do Plano Plurianual e das Diretrizes Orçamentárias, realizar estudos e pesquisas visando o aperfeiçoamento das técnicas orçamentárias da Administração Municipal, acompanhar a evolução da despesa, auxiliando aos demais órgãos da Prefeitura na reformulação orçamentária de programas de trabalho, bem como analisar pedidos de abertura de créditos adicionais especiais e suplementares, executar outras atribuições afins.								
Inventário do Reconhecimento de Riscos Ocupacionais									
Tipo	Fator de Risco	Exposição	Fonte Geradora	Medidas de Controle (Existente)	Medidas de Controle EPI (Existente)	Comprometimento Saúde	METODOLOGIA		
							Exposição	Consequência	Classificação
Ergonômico	Exigência de postura inadequada	Habitual / Permanente	Mobiliário inadequado	Realizar a elaboração da AET - Análise Ergonômica do Trabalho; Realizar alternância de postura; Incluir ginástica laboral;	Não há	Comprometimento neuromuscular, e/ou osteoarticular, e/ou circulatório e/ou osteomuscular	Moderadamente Exposto	Moderado	Baixo
Ergonômico	Postura sentada por longos períodos	Habitual / Permanente	Postura sentada por longos períodos em decorrência do trabalho em escritório.	Realizar a elaboração da AET - Análise Ergonômica do Trabalho; Realizar alternância de postura; Incluir ginástica laboral;	Não há	LER, DORT, dorsalgias, transtornos nas articulações, problemas cardiovasculares, má digestão, redução nos níveis de irrigação no cérebro.	Moderadamente Exposto	Moderado	Baixo
Ausência de Riscos Ocupacionais Específicos									
(F) Físico / (Q) Químico / (B) Biológico / (A) Acidente									

Este documento foi assinado eletronicamente e/ou digitalmente em conformidade com a MP 2.200-2/2001. Acesse <https://blue.juina.mt.gov.br/portal/prefjuinam#/assinatura> e informe o código bc8a602e-4e95-414a-ae0e-a72a04feddb6, ou leia o QRCode ao lado para validar as assinaturas.



Município de Juína
 Travessa Emmanuel, nº 33, Centro, Juína - MT, CEP 78.320-000
 15.359.201/0001-57
 sst@juina.mt.gov.br



10.8.9 DEPARTAMENTO DE PATRIMÔNIO

10.8.9.1 Assistente A nível hospitalar

ANÁLISE DE RISCOS DOS POSTOS DE TRABALHO - AVALIAÇÃO AMBIENTAL										
ETAPA DE RECONHECIMENTO E IDENTIFICAÇÃO DE RISCOS										
Sector	SECRETARIA MUNICIPAL DE FINANÇAS E ADMINISTRAÇÃO		Função	Assistente a nível hospitalar			CBO	4110-10		
Posição de Trabalho	DEPARTAMENTO DE PATRIMÔNIO					Quant. Expostos	1			
Descrição do Ambiente de Trabalho										
Descrição: Prédio construído em alvenaria e estrutura metálica, cobertura com telha de zinco com forro de PVC e gesso, piso em cerâmica, iluminação natural (portas e janelas) e artificial (lâmpadas fluorescentes), ventilação natural (portas e janelas) e artificial (ar condicionado).										
Atividades Desenvolvidas	Executam serviços de apoio nas áreas hospitalar, atendem fornecedores e clientes, fornecendo e recebendo informações sobre produtos e serviços; tratam de documentos variados, cumprindo todo o procedimento necessário referente aos mesmos.									
Inventário do Reconhecimento de Riscos Ocupacionais										
Tipo	Fator de Risco	Exposição	Fonte Geradora	Medidas de Controle (Existente)	Medidas de Controle EPI (Existente)	Comprometimento Saúde	METODOLOGIA			
							Exposição	Consequência	Classificação	
Ergonômico	Exigência de postura inadequada	Habitual / Permanente	Mobiliário inadequado	Realizar a elaboração da AET - Análise Ergonômica do Trabalho; Realizar alternância de postura; Incluir ginástica laboral;	Não há	Comprometimento neuromuscular, e/ou osteoarticular, e/ou circulatório e/ou osteomuscular	Moderadamente Exposto	Moderado	Baixo	
Ergonômico	Postura sentada por longos períodos	Habitual / Permanente	Postura sentada por longos períodos em decorrência do trabalho em escritório.	Realizar a elaboração da AET - Análise Ergonômica do Trabalho; Realizar alternância de postura; Incluir ginástica laboral;	Não há	LER, DORT, dorsalgias, transtornos nas articulações, problemas cardiovasculares, má digestão, redução nos níveis de irrigação no cérebro.	Moderadamente Exposto	Moderado	Baixo	
Ausência de Riscos Ocupacionais Específicos										
(F) Físico / (Q) Químico / (B) Biológico / (A) Acidente										



Município de Juína
 Travessa Emmanuel, nº 33, Centro, Juína - MT, CEP 78.320-000
 15.359.201/0001-57
 sst@juina.mt.gov.br



10.8.9.2 Chefe de divisão programas apoio a mineração

ANÁLISE DE RISCOS DOS POSTOS DE TRABALHO - AVALIAÇÃO AMBIENTAL									
ETAPA DE RECONHECIMENTO E IDENTIFICAÇÃO DE RISCOS									
Sector	SECRETARIA MUNICIPAL DE FINANÇAS E ADMINISTRAÇÃO		Função	Chefe de divisão programas apoio a mineração			CBO	4110-10	
Posição de Trabalho	DEPARTAMENTO DE PATRIMÔNIO					Quant. Expostos	1		
Descrição do Ambiente de Trabalho									
Descrição: Prédio construído em alvenaria e estrutura metálica, cobertura com telha de zinco com forro de PVC e gesso, piso em cerâmica, iluminação natural (portas e janelas) e artificial (lâmpadas fluorescentes), ventilação natural (portas e janelas) e artificial (ar condicionado).									
Atividades Desenvolvidas	Efetuar diversas atividades burocráticas, atualizando registros manipulando máquinas de escritório e computador, seguindo as rotinas estabelecidas, realizar o cadastramento em programas específicos e fazer a alimentação de softwares, promover a atualização de cadastros, organizar o ambiente de trabalho, e demais atividades afins.								
Inventário do Reconhecimento de Riscos Ocupacionais									
Tipo	Fator de Risco	Exposição	Fonte Geradora	Medidas de Controle (Existente)	Medidas de Controle EPI (Existente)	Comprometimento Saúde	METODOLOGIA		
							Exposição	Consequência	Classificação
Ergonômico	Exigência de postura inadequada	Habitual / Permanente	Mobiliário inadequado	Realizar a elaboração da AET - Análise Ergonômica do Trabalho; Realizar alternância de postura; Incluir ginástica laboral;	Não há	Comprometimento neuromuscular, e/ou osteoarticular, e/ou circulatório e/ou osteomuscular	Moderadamente Exposto	Moderado	Baixo
Ergonômico	Postura sentada por longos períodos	Habitual / Permanente	Postura sentada por longos períodos em decorrência do trabalho em escritório.	Realizar a elaboração da AET - Análise Ergonômica do Trabalho; Realizar alternância de postura; Incluir ginástica laboral;	Não há	LER, DORT, dorsalgias, transtornos nas articulações, problemas cardiovasculares, má digestão, redução nos níveis de irrigação no cérebro.	Moderadamente Exposto	Moderado	Baixo
Ausência de Riscos Ocupacionais Específicos									
(F) Físico / (Q) Químico / (B) Biológico / (A) Acidente									

Este documento foi assinado eletronicamente e/ou digitalmente em conformidade com a MP 2.200-2/2001. Acesse <https://blue.juina.mt.gov.br/portal/prejuinam#/assinatura> e informe o código bc8a602e-4e95-414a-ae6e-a72a04feddb6, ou leia o QRCode ao lado para validar as assinaturas.



Município de Juína
 Travessa Emmanuel, nº 33, Centro, Juína - MT, CEP 78.320-000
 15.359.201/0001-57
 sst@juina.mt.gov.br



10.8.9.3 Coordenador a nível de desporto

ANÁLISE DE RISCOS DOS POSTOS DE TRABALHO - AVALIAÇÃO AMBIENTAL									
ETAPA DE RECONHECIMENTO E IDENTIFICAÇÃO DE RISCOS									
Sector	SECRETARIA MUNICIPAL DE FINANÇAS E ADMINISTRAÇÃO		Função	Coordenador a nível de desporto			CBO	4101-05	
Posição de Trabalho	DEPARTAMENTO DE PATRIMÔNIO					Quant. Expostos	1		
Descrição do Ambiente de Trabalho									
Descrição: Prédio construído em alvenaria e estrutura metálica, cobertura com telha de zinco com forro de PVC e gesso, piso em cerâmica, iluminação natural (portas e janelas) e artificial (lâmpadas fluorescentes), ventilação natural (portas e janelas) e artificial (ar condicionado).									
Atividades Desenvolvidas	Examina processos, redigir pareceres e informações, redigir expedientes administrativos, como ofícios, relatórios, revisar quanto ao aspecto redacional, ordens de serviços, instrução, exposições de motivos, projetos de lei, minutas de decretos e outros, atender ao público em geral, e executar outras tarefas afins.								
Inventário do Reconhecimento de Riscos Ocupacionais									
Tipo	Fator de Risco	Exposição	Fonte Geradora	Medidas de Controle (Existente)	Medidas de Controle EPI (Existente)	Comprometimento Saúde	METODOLOGIA		
							Exposição	Consequência	Classificação
Ergonômico	Exigência de postura inadequada	Habitual / Permanente	Mobiliário inadequado	Realizar a elaboração da AET - Análise Ergonômica do Trabalho; Realizar alternância de postura; Incluir ginástica laboral;	Não há	Comprometimento neuromuscular, e/ou osteoarticular, e/ou circulatório e/ou osteomuscular	Moderadamente Exposto	Moderado	Baixo
Ergonômico	Postura sentada por longos períodos	Habitual / Permanente	Postura sentada por longos períodos em decorrência do trabalho em escritório.	Realizar a elaboração da AET - Análise Ergonômica do Trabalho; Realizar alternância de postura; Incluir ginástica laboral;	Não há	LER, DORT, dorsalgias, transtornos nas articulações, problemas cardiovasculares, má digestão, redução nos níveis de irrigação no cérebro.	Moderadamente Exposto	Moderado	Baixo
Ausência de Riscos Ocupacionais Específicos									
(F) Físico / (Q) Químico / (B) Biológico / (A) Acidente									

Este documento foi assinado eletronicamente e/ou digitalmente em conformidade com a MP 2.200-2/2001. Acesse <https://blue.juina.mt.gov.br/portal/prejuinam#/assinatura> e informe o código bc8a602e-4e95-414a-ae6e-a72a04feddb6, ou leia o QRCode ao lado para validar as assinaturas.



Município de Juína
 Travessa Emmanuel, nº 33, Centro, Juína - MT, CEP 78.320-000
 15.359.201/0001-57
 sst@juina.mt.gov.br



10.8.9.4 Diretor de departamento de patrimônio

ANÁLISE DE RISCOS DOS POSTOS DE TRABALHO - AVALIAÇÃO AMBIENTAL									
ETAPA DE RECONHECIMENTO E IDENTIFICAÇÃO DE RISCOS									
Sector	SECRETARIA MUNICIPAL DE FINANÇAS E ADMINISTRAÇÃO		Função	Diretor de departamento de patrimônio			CBO	1231-05	
Posição de Trabalho	DEPARTAMENTO DE PATRIMÔNIO					Quant. Expostos	1		
Descrição do Ambiente de Trabalho									
Descrição: Prédio construído em alvenaria e estrutura metálica, cobertura com telha de zinco com forro de PVC e gesso, piso em cerâmica, iluminação natural (portas e janelas) e artificial (lâmpadas fluorescentes), ventilação natural (portas e janelas) e artificial (ar condicionado).									
Atividades Desenvolvidas	Dirigem o fluxo financeiro da empresa; implementam o orçamento empresarial e administram recursos humanos. Controlam patrimônio, suprimentos e logística e supervisionam serviços complementares. Coordenam serviços de contabilidade e controladoria e elaboram planejamento da empresa.								
Inventário do Reconhecimento de Riscos Ocupacionais									
Tipo	Fator de Risco	Exposição	Fonte Geradora	Medidas de Controle (Existente)	Medidas de Controle EPI (Existente)	Comprometimento Saúde	METODOLOGIA		
							Exposição	Consequência	Classificação
Ergonômico	Exigência de postura inadequada	Habitual / Permanente	Mobiliário inadequado	Realizar a elaboração da AET - Análise Ergonômica do Trabalho; Realizar alternância de postura; Incluir ginástica laboral;	Não há	Comprometimento neuromuscular, e/ou osteoarticular, e/ou circulatório e/ou osteomuscular	Moderadamente Exposto	Moderado	Baixo
Ergonômico	Postura sentada por longos períodos	Habitual / Permanente	Postura sentada por longos períodos em decorrência do trabalho em escritório.	Realizar a elaboração da AET - Análise Ergonômica do Trabalho; Realizar alternância de postura; Incluir ginástica laboral;	Não há	LER, DORT, dorsalgias, transtornos nas articulações, problemas cardiovasculares, má digestão, redução nos níveis de irrigação no cérebro.	Moderadamente Exposto	Moderado	Baixo
Ausência de Riscos Ocupacionais Específicos									
(F) Físico / (Q) Químico / (B) Biológico / (A) Acidente									

Este documento foi assinado eletronicamente e/ou digitalmente em conformidade com a MP 2.200-2/2001. Acesse <https://blue.juina.mt.gov.br/portal/prejuinam#/assinatura> e informe o código bc8a602e-4e95-414a-ae6e-a72a04feddb6, ou leia o QRCode ao lado para validar as assinaturas.



Município de Juína
 Travessa Emmanuel, nº 33, Centro, Juína - MT, CEP 78.320-000
 15.359.201/0001-57
 sst@juina.mt.gov.br



10.8.10 DEPARTAMENTO DE TRIBUTAÇÃO

10.8.10.1 Agente administrativo

ANÁLISE DE RISCOS DOS POSTOS DE TRABALHO - AVALIAÇÃO AMBIENTAL									
ETAPA DE RECONHECIMENTO E IDENTIFICAÇÃO DE RISCOS									
Setor	SECRETARIA MUNICIPAL DE FINANÇAS E ADMINISTRAÇÃO		Função	Agente administrativo			CBO	4110-10	
Posição de Trabalho	DEPARTAMENTO DE TRIBUTAÇÃO					Quant. Expostos	1		
Descrição do Ambiente de Trabalho									
Descrição: Prédio construído em alvenaria e estrutura metálica, cobertura com telha de zinco com forro de PVC e gesso, piso em cerâmica, iluminação natural (portas e janelas) e artificial (lâmpadas fluorescentes), ventilação natural (portas e janelas) e artificial (ar condicionado).									
Atividades Desenvolvidas		Examinar processos, redigir pareceres e informações, redigir expedientes administrativos, como ofícios, relatórios, revisar quanto ao aspecto redacional, ordens de serviços, instrução, exposições de motivos, projetos de lei, minutas de decretos e outros, atender ao público em geral, e executar outras tarefas afins.							
Inventário do Reconhecimento de Riscos Ocupacionais									
Tipo	Fator de Risco	Exposição	Fonte Geradora	Medidas de Controle (Existente)	Medidas de Controle EPI (Existente)	Comprometimento Saúde	METODOLOGIA		
							Exposição	Consequência	Classificação
Ergonômico	Exigência de postura inadequada	Habitual / Permanente	Mobiliário inadequado	Realizar a elaboração da AET - Análise Ergonômica do Trabalho; Realizar alternância de postura; Incluir ginástica laboral;	Não há	Comprometimento neuromuscular, e/ou osteoarticular, e/ou circulatório e/ou osteomuscular	Moderadamente Exposto	Moderado	Baixo
Ergonômico	Postura sentada por longos períodos	Habitual / Permanente	Postura sentada por longos períodos em decorrência do trabalho em escritório.	Realizar a elaboração da AET - Análise Ergonômica do Trabalho; Realizar alternância de postura; Incluir ginástica laboral;	Não há	LER, DORT, dorsalgias, transtornos nas articulações, problemas cardiovasculares, má digestão, redução nos níveis de irrigação no cérebro.	Moderadamente Exposto	Moderado	Baixo
Ausência de Riscos Ocupacionais Específicos									
(F) Físico / (Q) Químico / (B) Biológico / (A) Acidente									

Este documento foi assinado eletronicamente e/ou digitalmente em conformidade com a MP 2.200-2/2001. Acesse <https://blue.juina.mt.gov.br/portal/prefjuinamt#/assinatura> e informe o código bc8a602e-4e95-414a-ae6e-a72a04feddb6, ou leia o QRCode ao lado para validar as assinaturas.



Município de Juína
 Travessa Emmanuel, nº 33, Centro, Juína - MT, CEP 78.320-000
 15.359.201/0001-57
 sst@juina.mt.gov.br



10.8.10.2 Fiscal de tributos

ANÁLISE DE RISCOS DOS POSTOS DE TRABALHO - AVALIAÇÃO AMBIENTAL										
ETAPA DE RECONHECIMENTO E IDENTIFICAÇÃO DE RISCOS										
Sector	SECRETARIA MUNICIPAL DE FINANÇAS E ADMINISTRAÇÃO		Função	Fiscal de tributos			CBO	2544-05		
Posição de Trabalho	DEPARTAMENTO DE TRIBUTAÇÃO					Quant. Expostos	8			
Descrição do Ambiente de Trabalho										
Descrição: Prédio construído em alvenaria e estrutura metálica, cobertura com telha de zinco com forro de PVC e gesso, piso em cerâmica, iluminação natural (portas e janelas) e artificial (lâmpadas fluorescentes), ventilação natural (portas e janelas) e artificial (ar condicionado).										
Atividades Desenvolvidas	Fiscaliza o cumprimento da legislação tributária, constituem o crédito tributário mediante lançamento, controlam a arrecadação e promovem a cobrança de tributos, aplicando penalidades, analisam e tomam decisões sobre processos administrativo fiscais, controlam a circulação de bens, mercadorias e serviços, atendem e orientam contribuintes e, ainda, planejam, coordenam e dirigem órgãos da administração tributária.									
Inventário do Reconhecimento de Riscos Ocupacionais										
Tipo	Fator de Risco	Exposição	Fonte Geradora	Medidas de Controle (Existente)	Medidas de Controle EPI (Existente)	Comprometimento Saúde	METODOLOGIA			
							Exposição	Consequência	Classificação	
Ergonômico	Exigência de postura inadequada	Habitual / Permanente	Mobiliário inadequado	Realizar a elaboração da AET - Análise Ergonômica do Trabalho; Realizar alternância de postura; Incluir ginástica laboral;	Não há	Comprometimento neuromuscular, e/ou osteoarticular, e/ou circulatório e/ou osteomuscular	Moderadamente Exposto	Moderado	Baixo	
Ergonômico	Postura sentada por longos períodos	Habitual / Permanente	Postura sentada por longos períodos em decorrência do trabalho em escritório.	Realizar a elaboração da AET - Análise Ergonômica do Trabalho; Realizar alternância de postura; Incluir ginástica laboral;	Não há	LER, DORT, dorsalgias, transtornos nas articulações, problemas cardiovasculares, má digestão, redução nos níveis de irrigação no cérebro.	Moderadamente Exposto	Moderado	Baixo	
Ausência de Riscos Ocupacionais Específicos										
(F) Físico / (Q) Químico / (B) Biológico / (A) Acidente										

Este documento foi assinado eletronicamente e/ou digitalmente em conformidade com a MP 2.200-2/2001. Acesse <https://blue.juina.mt.gov.br/porta/prejuinam#/assinatura> e informe o código bc8a602e-4e95-414a-ae6e-a72a04feddb6, ou leia o QRCode ao lado para validar as assinaturas.



Município de Juína
 Travessa Emmanuel, nº 33, Centro, Juína - MT, CEP 78.320-000
 15.359.201/0001-57
 sst@juina.mt.gov.br



10.8.10.3 Gari

ANÁLISE DE RISCOS DOS POSTOS DE TRABALHO - AVALIAÇÃO AMBIENTAL										
ETAPA DE RECONHECIMENTO E IDENTIFICAÇÃO DE RISCOS										
Sector	SECRETARIA MUNICIPAL DE FINANÇAS E ADMINISTRAÇÃO		Função	Gari			CBO	5142-15		
Posição de Trabalho	DEPARTAMENTO DE TRIBUTAÇÃO					Quant. Expostos	1			
Descrição do Ambiente de Trabalho										
Descrição: Prédio construído em alvenaria e estrutura metálica, cobertura com telha de zinco com forro de PVC e gesso, piso em cerâmica, iluminação natural (portas e janelas) e artificial (lâmpadas fluorescentes), ventilação natural (portas e janelas) e artificial (ar condicionado).										
Atividades Desenvolvidas		Efetuar a limpeza em prédios, pátios, salas, banheiros, vestiários, cozinhas e outros locais, varrendo, tirando o pó, encerando, lustando móveis, lavando vidraças e instalações, arrumando armários e estantes, executar a higienização em salas, móveis, objetos e outros equipamentos. Faz café e chá.								
Inventário do Reconhecimento de Riscos Ocupacionais										
Tipo	Fator de Risco	Exposição	Fonte Geradora	Medidas de Controle (Existente)	Medidas de Controle EPC (Existente)	Medidas de Controle EPI (Existente)	Comprometimento Saúde	METODOLOGIA		
								Exposição	Consequência	Classificação
Acidentes	Queda no piso escorregadio ou molhado.	Habitual / Permanente	Realizar limpeza e higienização do piso	Colocar avisos de piso molhado e/ou remover substâncias derramadas e/ou instalar mecanismos antiderrapantes. Realizar o fornecimento do EPI's e garantir o uso por parte de todos os trabalhadores.	Placa sinalizadora	Bota de PVC	Lesões, escoriações e fraturas.	Moderadamente e Exposto	Moderado	Baixo
Ergonômico	Exigência de flexões de coluna vertebral frequentes	Habitual / Permanente	Realizar flexão da coluna durante a limpeza e higienização do ambiente.	Realizar a elaboração da AET - Análise Ergonômica do Trabalho; Realizar alternância de postura; Incluir ginástica laboral;	Não há	Não há	Comprometimento neuromuscular, e/ou osteoarticular, e/ou circulatório e/ou osteomuscular	Moderadamente e Exposto	Moderado	Baixo



Município de Juína
 Travessa Emmanuel, nº 33, Centro, Juína - MT, CEP 78.320-000
 15.359.201/0001-57
 sst@juina.mt.gov.br



Ergonômico	Frequente deslocamento a pé durante a jornada de trabalho	Habitual / Permanente	Postura de pé por longos períodos ao realizar a limpeza do ambiente.	Realizar a elaboração da AET - Análise Ergonômica do Trabalho; realizar alternância de postura; incluir ginástica laboral; realizar palestra sobre ergonomia.	Não há	Não há	Problemas vasculares e musculares, cansaço físico e hipertensão arterial.	Moderadamente Exposto	Moderado	Baixo
Biológico	Contato com microrganismos	Habitual / Permanente	Limpeza de ambientes, sanitários e retirada de lixos	Realizar o fornecimento do EPI's e garantir o uso por parte de todos os trabalhadores.	Não há	Luva de PVC / Bota de PVC	Doenças infectocontagiosas.	Moderadamente Exposto	Moderado	Baixo
Químico	Produtos de Limpeza Domissanitários	Habitual / Permanente	Produtos de limpeza.	Realizar o fornecimento do EPI's e garantir o uso por parte de todos os trabalhadores.	Não há	Luva de PVC / Bota de PVC	Irritação da pele e olhos; Irritação do trato respiratório; Dermatites.	Moderadamente Exposto	Moderado	Baixo

Ausência de Riscos Ocupacionais Específicos

(F) Físico



Município de Juína
 Travessa Emmanuel, nº 33, Centro, Juína - MT, CEP 78.320-000
 15.359.201/0001-57
 sst@juina.mt.gov.br



10.8.11 DIVISÃO DE RECURSOS HUMANOS
 10.8.11.1 Assessor de departamento de administração

ANÁLISE DE RISCOS DOS POSTOS DE TRABALHO - AVALIAÇÃO AMBIENTAL									
ETAPA DE RECONHECIMENTO E IDENTIFICAÇÃO DE RISCOS									
Sector	SECRETARIA MUNICIPAL DE FINANÇAS E ADMINISTRAÇÃO		Função	Assessor de departamento de administração			CBO	1421-05	
Posição de Trabalho	DIVISÃO DE RECURSOS HUMANOS					Quant. Expostos	1		
Descrição do Ambiente de Trabalho									
Descrição: Prédio construído em alvenaria e estrutura metálica, cobertura com telha de zinco com forro de PVC e gesso, piso em cerâmica, iluminação natural (portas e janelas) e artificial (lâmpadas fluorescentes), ventilação natural (portas e janelas) e artificial (ar condicionado).									
Atividades Desenvolvidas		Pesquisar, propor e executar projetos de diagnóstico e formulação de alternativas para organização e reorganização estrutural, operacional e administrativa, estudar e propor alternativas e normas para um desenvolvimento eficaz dos Sistemas Administrativos, acompanhar o desenvolvimento e implantação de sistemas de processamento eletrônico de dados, pesquisar, conceder e administrar sistema de classificação de cargos e funções, promoções e avaliações de eficiência e desempenho, projetar, administrar e avaliar sistemas de recrutamento, seleção, treinamento, aproveitamento, lotação, ascensão, promoção e demais áreas da administração de Recursos Humanos;							
Inventário do Reconhecimento de Riscos Ocupacionais									
Tipo	Fator de Risco	Exposição	Fonte Geradora	Medidas de Controle (Existente)	Medidas de Controle EPI (Existente)	Comprometimento Saúde	METODOLOGIA		
							Exposição	Consequência	Classificação
Ergonômico	Exigência de postura inadequada	Habitual / Permanente	Mobiliário inadequado	Realizar a elaboração da AET - Análise Ergonômica do Trabalho; Realizar alternância de postura; Incluir ginástica laboral;	Não há	Comprometimento neuromuscular, e/ou osteoarticular, e/ou circulatório e/ou osteomuscular	Moderadamente Exposto	Moderado	Baixo
Ergonômico	Postura sentada por longos períodos	Habitual / Permanente	Postura sentada por longos períodos em decorrência do trabalho em escritório.	Realizar a elaboração da AET - Análise Ergonômica do Trabalho; Realizar alternância de postura; Incluir ginástica laboral;	Não há	LER, DORT, dorsalgias, transtornos nas articulações, problemas cardiovasculares, má digestão, redução nos níveis de irrigação no cérebro.	Moderadamente Exposto	Moderado	Baixo
Ausência de Riscos Ocupacionais Específicos									
(F) Físico / (Q) Químico / (B) Biológico / (A) Acidente									

Este documento foi assinado eletronicamente e/ou digitalmente em conformidade com a MP 2.200-2/2001. Acesse <https://blue.juina.mt.gov.br/portal/prejuinam#/assinatura> e informe o código bc8a602e-4e95-414a-ae6e-a72a04feddb6, ou leia o QRCode ao lado para validar as assinaturas.



Município de Juína
 Travessa Emmanuel, nº 33, Centro, Juína - MT, CEP 78.320-000
 15.359.201/0001-57
 sst@juina.mt.gov.br



10.8.11.2 Chefe de divisão de apoio ao produtor

ANÁLISE DE RISCOS DOS POSTOS DE TRABALHO - AVALIAÇÃO AMBIENTAL										
ETAPA DE RECONHECIMENTO E IDENTIFICAÇÃO DE RISCOS										
Sector	SECRETARIA MUNICIPAL DE FINANÇAS E ADMINISTRAÇÃO		Função	Chefe de divisão de apoio ao produtor			CBO	4101-05		
Posição de Trabalho	DIVISÃO DE RECURSOS HUMANOS					Quant. Expostos	1			
Descrição do Ambiente de Trabalho										
Descrição: Prédio construído em alvenaria e estrutura metálica, cobertura com telha de zinco com forro de PVC e gesso, piso em cerâmica, iluminação natural (portas e janelas) e artificial (lâmpadas fluorescentes), ventilação natural (portas e janelas) e artificial (ar condicionado).										
Atividades Desenvolvidas	Preencher formulários, relações, requisições, entre outros documentos, registrando e ou transcrevendo dados e informações, executar serviços de datilografia em geral, copiando textos e tabelas, bem como elaborando ofícios, requerimentos e despachos, preencher e organizar fichas e formulários em geral, arquivar documentos, executar outras atividades correlatas.									
Inventário do Reconhecimento de Riscos Ocupacionais										
Tipo	Fator de Risco	Exposição	Fonte Geradora	Medidas de Controle (Existente)	Medidas de Controle EPI (Existente)	Comprometimento Saúde	METODOLOGIA			
							Exposição	Consequência	Classificação	
Ergonômico	Exigência de postura inadequada	Habitual / Permanente	Mobiliário inadequado	Realizar a elaboração da AET - Análise Ergonômica do Trabalho; Realizar alternância de postura; Incluir ginástica laboral;	Não há	Comprometimento neuromuscular, e/ou osteoarticular, e/ou circulatório e/ou osteomuscular	Moderadamente Exposto	Moderado	Baixo	
Ergonômico	Postura sentada por longos períodos	Habitual / Permanente	Postura sentada por longos períodos em decorrência do trabalho em escritório.	Realizar a elaboração da AET - Análise Ergonômica do Trabalho; Realizar alternância de postura; Incluir ginástica laboral;	Não há	LER, DORT, dorsalgias, transtornos nas articulações, problemas cardiovasculares, má digestão, redução nos níveis de irrigação no cérebro.	Moderadamente Exposto	Moderado	Baixo	
Ausência de Riscos Ocupacionais Específicos										
(F) Físico / (Q) Químico / (B) Biológico / (A) Acidente										

Este documento foi assinado eletronicamente e/ou digitalmente em conformidade com a MP 2.200-2/2001. Acesse <https://blue.juina.mt.gov.br/porta/prejuinam#/assinatura> e informe o código bc8a602e-4e95-414a-ae6e-a72a04feddb6, ou leia o QRCode ao lado para validar as assinaturas.



Município de Juína
 Travessa Emmanuel, nº 33, Centro, Juína - MT, CEP 78.320-000
 15.359.201/0001-57
 sst@juina.mt.gov.br



10.8.11.3 Diretor de departamento de controle urbano

ANÁLISE DE RISCOS DOS POSTOS DE TRABALHO - AVALIAÇÃO AMBIENTAL									
ETAPA DE RECONHECIMENTO E IDENTIFICAÇÃO DE RISCOS									
Sector	SECRETARIA MUNICIPAL DE FINANÇAS E ADMINISTRAÇÃO		Função	Diretor de departamento de controle urbano			CBO	1231-05	
Posição de Trabalho	DIVISÃO DE RECURSOS HUMANOS					Quant. Expostos	1		
Descrição do Ambiente de Trabalho									
Descrição: Prédio construído em alvenaria e estrutura metálica, cobertura com telha de zinco com forro de PVC e gesso, piso em cerâmica, iluminação natural (portas e janelas) e artificial (lâmpadas fluorescentes), ventilação natural (portas e janelas) e artificial (ar condicionado).									
Atividades Desenvolvidas	Auxilia nas atividades realizadas nos departamentos da secretaria, auxilia na manutenção dos equipamentos e dos estoques de materiais, estimular a pesquisa e a educação na área da saúde, participa de programas de saúde comunitária, executar tarefas afins e de interesse da municipalidade.								
Inventário do Reconhecimento de Riscos Ocupacionais									
Tipo	Fator de Risco	Exposição	Fonte Geradora	Medidas de Controle (Existente)	Medidas de Controle EPI (Existente)	Comprometimento Saúde	METODOLOGIA		
							Exposição	Consequência	Classificação
Ergonômico	Exigência de postura inadequada	Habitual / Permanente	Mobiliário inadequado	Realizar a elaboração da AET - Análise Ergonômica do Trabalho; Realizar alternância de postura; Incluir ginástica laboral;	Não há	Comprometimento neuromuscular, e/ou osteoarticular, e/ou circulatório e/ou osteomuscular	Moderadamente Exposto	Moderado	Baixo
Ergonômico	Postura sentada por longos períodos	Habitual / Permanente	Postura sentada por longos períodos em decorrência do trabalho em escritório.	Realizar a elaboração da AET - Análise Ergonômica do Trabalho; Realizar alternância de postura; Incluir ginástica laboral;	Não há	LER, DORT, dorsalgias, transtornos nas articulações, problemas cardiovasculares, má digestão, redução nos níveis de irrigação no cérebro.	Moderadamente Exposto	Moderado	Baixo
Ausência de Riscos Ocupacionais Específicos									
(F) Físico / (Q) Químico / (B) Biológico / (A) Acidente									



Município de Juína
 Travessa Emmanuel, nº 33, Centro, Juína - MT, CEP 78.320-000
 15.359.201/0001-57
 sst@juina.mt.gov.br



10.8.11.4 Diretor de recursos humanos

ANÁLISE DE RISCOS DOS POSTOS DE TRABALHO - AVALIAÇÃO AMBIENTAL										
ETAPA DE RECONHECIMENTO E IDENTIFICAÇÃO DE RISCOS										
Sector	SECRETARIA MUNICIPAL DE FINANÇAS E ADMINISTRAÇÃO		Função	Diretor de recursos humanos			CBO	1231-05		
Posição de Trabalho	DIVISÃO DE RECURSOS HUMANOS					Quant. Expostos	1			
Descrição do Ambiente de Trabalho										
Descrição: Prédio construído em alvenaria e estrutura metálica, cobertura com telha de zinco com forro de PVC e gesso, piso em cerâmica, iluminação natural (portas e janelas) e artificial (lâmpadas fluorescentes), ventilação natural (portas e janelas) e artificial (ar condicionado).										
Atividades Desenvolvidas		Executar atividades administrativas, planejar, organizar e supervisionar os serviços técnicos administrativos e operacionais, quando a utilização dos recursos humanos, materiais e financeiros, relações públicas e outras; estabelecer princípios e prioridades, garantindo a correta aplicação dos recursos, visando assegurar bons resultados dentro da política de ação planejada, elabora e executa seu plano de ação, coordena e administra os profissionais e seus recursos materiais e financeiros, assegurar o cumprimento dos dias letivos e horas diárias estabelecidas, cumprir e fazer cumprir a legislação em vigor, decidir as medidas administrativas e funcionamento do local de trabalho.								
Inventário do Reconhecimento de Riscos Ocupacionais										
Tipo	Fator de Risco	Exposição	Fonte Geradora	Medidas de Controle (Existente)	Medidas de Controle EPI (Existente)	Comprometimento Saúde	METODOLOGIA			
							Exposição	Consequência	Classificação	
Ergonômico	Exigência de postura inadequada	Habitual / Permanente	Mobiliário inadequado	Realizar a elaboração da AET - Análise Ergonômica do Trabalho; Realizar alternância de postura; Incluir ginástica laboral;	Não há	Comprometimento neuromuscular, e/ou osteoarticular, e/ou circulatório e/ou osteomuscular	Moderadamente Exposto	Moderado	Baixo	
Ergonômico	Postura sentada por longos períodos	Habitual / Permanente	Postura sentada por longos períodos em decorrência do trabalho em escritório.	Realizar a elaboração da AET - Análise Ergonômica do Trabalho; Realizar alternância de postura; Incluir ginástica laboral;	Não há	LER, DORT, dorsalgias, transtornos nas articulações, problemas cardiovasculares, má digestão, redução nos níveis de irrigação no cérebro.	Moderadamente Exposto	Moderado	Baixo	
Ausência de Riscos Ocupacionais Específicos										
(F) Físico / (Q) Químico / (B) Biológico / (A) Acidente										



Município de Juína
 Travessa Emmanuel, nº 33, Centro, Juína - MT, CEP 78.320-000
 15.359.201/0001-57
 sst@juina.mt.gov.br



10.8.11.5 Enfermeiro (a)

ANÁLISE DE RISCOS DOS POSTOS DE TRABALHO - AVALIAÇÃO AMBIENTAL										
ETAPA DE RECONHECIMENTO E IDENTIFICAÇÃO DE RISCOS										
Sector	SECRETARIA MUNICIPAL DE FINANÇAS E ADMINISTRAÇÃO	Função	Enfermeiro (a)				CBO	2235-05		
Posição de Trabalho	DIVISÃO DE RECURSOS HUMANOS					Quant. Expostos	1			
Descrição do Ambiente de Trabalho										
Descrição: Prédio construído em alvenaria e estrutura metálica, cobertura com telha de zinco com forro de PVC e gesso, piso em cerâmica, iluminação natural (portas e janelas) e artificial (lâmpadas fluorescentes), ventilação natural (portas e janelas) e artificial (ar condicionado).										
Atividades Desenvolvidas	Planeja, organiza e dirige os serviços de enfermagem, atuando técnica e administrativamente, desenvolve tarefas de enfermagem de maior complexidade na execução de saúde pública e no atendimento aos pacientes e doentes, realiza triagem de pacientes, teste de glicemia, inalação, aplicação de medicamentos injetáveis, limpeza de sistema auditivo. Auxilia o Médico em curativos, suturas, dreno de abscessos, faz limpeza e esterilização de instrumentos usados nos procedimentos, realiza serviços burocráticos como os lançamentos de informações no sistema da unidade básica de saúde, auxilia o médico a realizar cuidados diretos de enfermagem nas urgências e emergências clínicas, fazendo a indicação para a continuidade da assistência prestada, executa assistência básica e ações de vigilância epidemiológica e sanitária, realiza ações de saúde em diferentes ambientes na Instituição e, quando necessário, no domicílio, realiza as atividades corretamente às áreas prioritárias de intervenção na Atenção Básica.									
Inventário do Reconhecimento de Riscos Ocupacionais										
Tipo	Fator de Risco	Exposição	Fonte Geradora	Medidas de Controle (Existente)	Medidas de Controle EPI (Existente)	Comprometimento Saúde	METODOLOGIA			
							Exposição	Consequência	Classificação	
Ergonômico	Exigência de postura inadequada	Habitual / Permanente	Mobiliário inadequado	Realizar a elaboração da AET - Análise Ergonômica do Trabalho; Realizar alternância de postura; Incluir ginástica laboral;	Não há	Comprometimento neuromuscular, e/ou osteoarticular, e/ou circulatório e/ou osteomuscular	Moderadamente Exposto	Moderado	Baixo	
Ergonômico	Postura sentada por longos períodos	Habitual / Permanente	Postura sentada por longos períodos em decorrência do trabalho em escritório.	Realizar a elaboração da AET - Análise Ergonômica do Trabalho; Realizar alternância de postura; Incluir ginástica laboral;	Não há	LER, DORT, dorsalgias, transtornos nas articulações, problemas cardiovasculares, má digestão, redução nos níveis de irrigação no cérebro.	Moderadamente Exposto	Moderado	Baixo	

Este documento foi assinado eletronicamente e/ou digitalmente em conformidade com a MP 2.200-2/2001. Acesse <https://blue.juina.mt.gov.br/porta/prejuinam#/assinatura> e informe o código bc8a602e-4e95-414a-ae6e-a72a04feddb6, ou leia o QRCode ao lado para validar as assinaturas.



Município de Juína
Travessa Emmanuel, nº 33, Centro, Juína - MT, CEP 78.320-000
15.359.201/0001-57
sst@juina.mt.gov.br



Biológico	Biológico: Trabalhos e operações em contato permanente com pacientes, animais ou com material infecto-contagante em hospitais, serviços de emergência, enfermarias, ambulatórios, postos de vacinação e outros estabelecimentos destinados aos cuidados da saúde humana (aplica-se unicamente ao pessoal que tenha contato com os pacientes, bem como aos que manuseiam objetos de uso desses pacientes, não previamente esterilizados).	Ocasional	Contato com pessoas doentes ou material infecto contagiante.	Realizar o fornecimento do EPI's e garantir o uso por parte de todos os trabalhadores.	Álcool em Gel 70%/Luvas de Latex/Máscara Descartável	Doenças infecciosas e parasitárias	Moderadamente Exposto	Moderado	Baixo
------------------	--	-----------	--	--	--	------------------------------------	-----------------------	----------	-------

Ausência de Riscos Ocupacionais Específicos

(F) Físico / (Q) Químico / (B) Biológico / (A) Acidente



Município de Juína
 Travessa Emmanuel, nº 33, Centro, Juína - MT, CEP 78.320-000
 15.359.201/0001-57
 sst@juina.mt.gov.br



10.8.11.6 Supervisor do departamento de administração

ANÁLISE DE RISCOS DOS POSTOS DE TRABALHO - AVALIAÇÃO AMBIENTAL									
ETAPA DE RECONHECIMENTO E IDENTIFICAÇÃO DE RISCOS									
Sector	SECRETARIA MUNICIPAL DE FINANÇAS E ADMINISTRAÇÃO		Função	Supervisor do departamento de administração			CBO	4101-05	
Posição de Trabalho	DIVISÃO DE RECURSOS HUMANOS					Quant. Expostos	1		
Descrição do Ambiente de Trabalho									
Descrição: Prédio construído em alvenaria e estrutura metálica, cobertura com telha de zinco com forro de PVC e gesso, piso em cerâmica, iluminação natural (portas e janelas) e artificial (lâmpadas fluorescentes), ventilação natural (portas e janelas) e artificial (ar condicionado).									
Atividades Desenvolvidas		Executar atividades administrativas, planejar, organizar e supervisionar os serviços técnicos administrativos e operacionais, quando a utilização dos recursos humanos, materiais e financeiros, relações públicas e outras, estabelecer princípios e prioridades, garantindo a correta aplicação dos recursos, visando assegurar bons resultados dentro da política de ação planejada, elabora e executa seu plano de ação, coordena e administra os profissionais e seus recursos materiais e financeiros, assegurar o cumprimento dos dias letivos e horas diárias estabelecidas, cumprir e fazer cumprir a legislação em vigor, decidir as medidas administrativas e funcionamento do local de trabalho.							
Inventário do Reconhecimento de Riscos Ocupacionais									
Tipo	Fator de Risco	Exposição	Fonte Geradora	Medidas de Controle (Existente)	Medidas de Controle EPI (Existente)	Comprometimento Saúde	METODOLOGIA		
							Exposição	Consequência	Classificação
Ergonômico	Exigência de postura inadequada	Habitual / Permanente	Mobiliário inadequado	Realizar a elaboração da AET - Análise Ergonômica do Trabalho; Realizar alternância de postura; Incluir ginástica laboral;	Não há	Comprometimento neuromuscular, e/ou osteoarticular, e/ou circulatório e/ou osteomuscular	Moderadamente Exposto	Moderado	Baixo
Ergonômico	Postura sentada por longos períodos	Habitual / Permanente	Postura sentada por longos períodos em decorrência do trabalho em escritório.	Realizar a elaboração da AET - Análise Ergonômica do Trabalho; Realizar alternância de postura; Incluir ginástica laboral;	Não há	LER, DORT, dorsalgias, transtornos nas articulações, problemas cardiovasculares, má digestão, redução nos níveis de irrigação no cérebro.	Moderadamente Exposto	Moderado	Baixo
Ausência de Riscos Ocupacionais Específicos									
(F) Físico / (Q) Químico / (B) Biológico / (A) Acidente									

Este documento foi assinado eletronicamente e/ou digitalmente em conformidade com a MP 2.200-2/2001. Acesse <https://blue.juina.mt.gov.br/portal/prefjuinam#/assinatura> e informe o código bc8a602e-4e95-414a-ae6e-a72a04feddb6, ou leia o QRCode ao lado para validar as assinaturas.



Município de Juína
 Travessa Emmanuel, nº 33, Centro, Juína - MT, CEP 78.320-000
 15.359.201/0001-57
 sst@juina.mt.gov.br



10.8.11.7 Técnico de segurança do trabalho

ANÁLISE DE RISCOS DOS POSTOS DE TRABALHO - AVALIAÇÃO AMBIENTAL									
ETAPA DE RECONHECIMENTO E IDENTIFICAÇÃO DE RISCOS									
Sector	SECRETARIA MUNICIPAL DE FINANÇAS E ADMINISTRAÇÃO	Função	Técnico de segurança do trabalho			CBO	3516-05		
Posição de Trabalho	DIVISÃO DE RECURSOS HUMANOS				Quant. Expostos	1			
Descrição do Ambiente de Trabalho									
Descrição: Prédio construído em alvenaria e estrutura metálica, cobertura com telha de zinco com forro de PVC e gesso, piso em cerâmica, iluminação natural (portas e janelas) e artificial (lâmpadas fluorescentes), ventilação natural (portas e janelas) e artificial (ar condicionado).									
Atividades Desenvolvidas	Elaboram, participam da elaboração e implementam política de saúde e segurança no trabalho (sst); acompanhamento e avaliação na área; identificam variáveis de controle de acidentes, qualidade de vida e meio ambiente. Desenvolvem ações educativas na área de saúde e segurança no trabalho.. Participam da adoção de tecnologias e processos de trabalho; elabora relatório de inspeção; investigam, analisam acidentes e recomendam medidas de prevenção e controle.								
Inventário do Reconhecimento de Riscos Ocupacionais									
Tipo	Fator de Risco	Exposição	Fonte Geradora	Medidas de Controle (Existente)	Medidas de Controle EPI (Existente)	Comprometimento Saúde	METODOLOGIA		
							Exposição	Consequência	Classificação
Físico	RADIAÇÕES NÃO IONIZANTES - Radiação ultravioleta, exceto radiação na faixa 400 a 320 nm (Luz Negra)	Ocasional	Atividades desenvolvidas a céu aberto.	Limitar o tempo de exposição dos trabalhadores que desenvolve atividades em céu aberto, através de revezamento de pessoas ou tarefas; Realizar pequenas pausas na sombra e tomar água potável; Realizar o fornecimento do EPI's e garantir o uso por parte de todos os trabalhadores.	Camisa Manga Longa com proteção UV Boné Tipo Árabe Protetor Solar Bota de Segurança	Exaustão, desidratação e insolação; Câncer de pele; Dermatoses.	Moderadamente Exposto	Moderado	Baixo
Ergonômico	Exigência de postura inadequada	Habitual / Permanente	Mobiliário inadequado	Realizar a elaboração da AET - Análise Ergonômica do Trabalho; Realizar alternância de postura; Incluir ginástica laboral;	Não há	Comprometimento neuromuscular, e/ou osteoarticular, e/ou circulatório e/ou osteomuscular	Moderadamente Exposto	Moderado	Baixo
Ergonômico	Postura sentada por longos períodos	Habitual / Permanente	Postura sentada por longos períodos em decorrência do trabalho em escritório.	Realizar a elaboração da AET - Análise Ergonômica do Trabalho; Realizar alternância de postura; Incluir ginástica laboral;	Não há	LER, DORT, dorsalgias, transtornos nas articulações, problemas cardiovasculares, má digestão, redução nos níveis de irrigação no cérebro.	Moderadamente Exposto	Moderado	Baixo



Município de Juína
Travessa Emmanuel, nº 33, Centro, Juína - MT, CEP 78.320-000
15.359.201/0001-57
sst@juina.mt.gov.br



Ausência de Riscos Ocupacionais Específicos

(F) Físico / (Q) Químico / (B) Biológico / (A) Acidente



Município de Juína
 Travessa Emmanuel, nº 33, Centro, Juína - MT, CEP 78.320-000
 15.359.201/0001-57
 sst@juina.mt.gov.br



10.8.12 DIVISÃO JURÍDICA E DE CONCILIAÇÃO DO PROCURADOR

10.8.12.1 Procurador do município

ANÁLISE DE RISCOS DOS POSTOS DE TRABALHO - AVALIAÇÃO AMBIENTAL										
ETAPA DE RECONHECIMENTO E IDENTIFICAÇÃO DE RISCOS										
Sector	SECRETARIA MUNICIPAL DE FINANÇAS E ADMINISTRAÇÃO	Função	Procurador do município				CBO	2410-05		
Posição de Trabalho	DIVISÃO JURÍDICA E DE CONCILIAÇÃO DO PROCURADOR					Quant. Expostos	1			
Descrição do Ambiente de Trabalho										
Descrição: Prédio construído em alvenaria e estrutura metálica, cobertura com telha de zinco com forro de PVC e gesso, piso em cerâmica, iluminação natural (portas e janelas) e artificial (lâmpadas fluorescentes), ventilação natural (portas e janelas) e artificial (ar condicionado).										
Atividades Desenvolvidas	Representar o município em juízo e extrajudicialmente, bem como suas autarquias e fundações, acompanhando as ações judiciais, em todas as suas fases e instâncias, praticando todos os atos inerentes ao seu trâmite até decisão final do litígio, realizar análise de projetos de lei, documentos encartados em processos administrativos, escrituras e processos administrativo disciplinares, assistir a órgãos e entidades da administração municipal no controle interno da legalidade dos atos administrativos a serem por ela praticados ou já efetivados, analisar e aprovar procedimentos licitatórios, contratos, convênios e outros ajustes firmados pelo município, informar em expedientes que lhe forem encaminhados, dentro de sua área de atuação, bem como requisitar informações e documentos perante quaisquer unidades administrativas, a fim de obter elementos necessários a defesa dos interesses do município.									
Inventário do Reconhecimento de Riscos Ocupacionais										
Tipo	Fator de Risco	Exposição	Fonte Geradora	Medidas de Controle (Existente)	Medidas de Controle EPI (Existente)	Comprometimento Saúde	METODOLOGIA			
							Exposição	Consequência	Classificação	
Ergonômico	Exigência de postura inadequada	Habitual / Permanente	Mobiliário inadequado	Realizar a elaboração da AET - Análise Ergonômica do Trabalho; Realizar alternância de postura; Incluir ginástica laboral;	Não há	Comprometimento neuromuscular, e/ou osteoarticular, e/ou circulatório e/ou osteomuscular	Moderadamente Exposto	Moderado	Baixo	
Ergonômico	Postura sentada por longos períodos	Habitual / Permanente	Postura sentada por longos períodos em decorrência do trabalho em escritório.	Realizar a elaboração da AET - Análise Ergonômica do Trabalho; Realizar alternância de postura; Incluir ginástica laboral;	Não há	LER, DORT, dorsalgias, transtornos nas articulações, problemas cardiovasculares, má digestão, redução nos níveis de irrigação no cérebro.	Moderadamente Exposto	Moderado	Baixo	
Ausência de Riscos Ocupacionais Específicos										
(F) Físico / (Q) Químico / (B) Biológico / (A) Acidente										

Este documento foi assinado eletronicamente e/ou digitalmente em conformidade com a MP 2.200-2/2001. Acesse <https://blue.juina.mt.gov.br/portal/prejuinamnt#/assinatura> e informe o código bc8a602e-4e95-414a-ae6e-a72a04feddb6, ou leia o QRCode ao lado para validar as assinaturas.



Município de Juína
 Travessa Emmanuel, nº 33, Centro, Juína - MT, CEP 78.320-000
 15.359.201/0001-57
 sst@juina.mt.gov.br



10.8.13 SECRETARIA DE FINANÇAS E ADMINISTRACAO

10.8.13.1 Secretário municipal de finanças e administração

ANÁLISE DE RISCOS DOS POSTOS DE TRABALHO - AVALIAÇÃO AMBIENTAL									
ETAPA DE RECONHECIMENTO E IDENTIFICAÇÃO DE RISCOS									
Setor	SECRETARIA MUNICIPAL DE FINANÇAS E ADMINISTRAÇÃO		Função	Secretário municipal de finanças e administração			CBO	1231-10	
Posição de Trabalho	SECRETARIA DE FINANÇAS E ADMINISTRACAO					Quant. Expostos	1		
Descrição do Ambiente de Trabalho									
Descrição: Prédio construído em alvenaria e estrutura metálica, cobertura com telha de zinco com forro de PVC e gesso, piso em cerâmica, iluminação natural (portas e janelas) e artificial (lâmpadas fluorescentes), ventilação natural (portas e janelas) e artificial (ar condicionado).									
Atividades Desenvolvidas		Compete ao Secretário Municipal a supervisão, orientação, coordenação e distribuição dos trabalhos, estabelecendo contatos com os profissionais e servidores a serviços dos órgãos que lhe são subordinados, representação ativa e passiva da Administração, onde e quando necessário, tomada de decisões pensadas e equilibradas, dando solução rápida aos problemas, participação em reuniões do Prefeito e outras, quando convocados, apresentando subsídios, relatórios, programas de trabalho das secretarias municipais, acompanhar a elaboração, controle e cumprimento da execução orçamentária da Secretaria, assinatura de correspondências, convênios, contratos e demais constitutivos legais, cumprir e fazer cumprir, leis, decretos, regulamentos e ordens de serviço, além de outras determinações advindas do Prefeito, quanto ao expediente e atividades no Paço Municipal.							
Inventário do Reconhecimento de Riscos Ocupacionais									
Tipo	Fator de Risco	Exposição	Fonte Geradora	Medidas de Controle (Existente)	Medidas de Controle EPI (Existente)	Comprometimento Saúde	METODOLOGIA		
							Exposição	Consequência	Classificação
Ergonômico	Exigência de postura inadequada	Habitual / Permanente	Mobiliário inadequado	Realizar a elaboração da AET - Análise Ergonômica do Trabalho; Realizar alternância de postura; Incluir ginástica laboral;	Não há	Comprometimento neuromuscular, e/ou osteoarticular, e/ou circulatório e/ou osteomuscular	Moderadamente Exposto	Moderado	Baixo
Ergonômico	Postura sentada por longos períodos	Habitual / Permanente	Postura sentada por longos períodos em decorrência do trabalho em escritório.	Realizar a elaboração da AET - Análise Ergonômica do Trabalho; Realizar alternância de postura; Incluir ginástica laboral;	Não há	LER, DORT, dorsalgias, transtornos nas articulações, problemas cardiovasculares, má digestão, redução nos níveis de irrigação no cérebro.	Moderadamente Exposto	Moderado	Baixo
Ausência de Riscos Ocupacionais Específicos									
(F) Físico / (Q) Químico / (B) Biológico / (A) Acidente									

Este documento foi assinado eletronicamente e/ou digitalmente em conformidade com a MP 2.200-2/2001. Acesse <https://blue.juina.mt.gov.br/portal/prefjuinamnt#/assinatura> e informe o código bc8a602e-4e95-414a-ae6e-a72a04feddb6, ou leia o QRCode ao lado para validar as assinaturas.



Município de Juína
 Travessa Emmanuel, nº 33, Centro, Juína - MT, CEP 78.320-000
 15.359.201/0001-57
 sst@juina.mt.gov.br



10.9 SECRETARIA MUNICIPAL DE INFRAESTRUTURA
 10.9.1 ABASTECIMENTO DE VEÍCULOS
 10.9.1.1 Operador de pá carregadeira

ANÁLISE DE RISCOS DOS POSTOS DE TRABALHO - AVALIAÇÃO AMBIENTAL

ETAPA DE RECONHECIMENTO E IDENTIFICAÇÃO DE RISCOS

Sector	SECRETARIA MUNICIPAL DE INFRAESTRUTURA	Função	Operador de pá carregadeira	CBO	7151-35
Posição de Trabalho	ABASTECIMENTO DE VEÍCULOS			Quant. Expostos	2

Descrição do Ambiente de Trabalho

Descrição: Prédio construído em alvenaria, cobertura com telha de barro, piso em cerâmica, forro de PVC e madeira, iluminação natural (portas e janelas) e artificial (lâmpadas fluorescentes), ventilação natural (portas e janelas) e artificial (ar condicionado).

Atividades Desenvolvidas Procedimentos operacionais de abastecimento de veículos, conferencia de bombas, recebimento de produto, monitoramento de estoques, e outras tarefas afins

Análise Qualitativa

Tipo	Fator de Risco	Exposição	Fonte Geradora	Medidas de Controle (Existente)	Medidas de Controle EPI (Existente)	Comprometimento Saúde	METODOLOGIA		
							Exposição	Consequência	Classificação
Físico	RADIAÇÕES NÃO IONIZANTES - Radiação ultravioleta, exceto radiação na faixa 400 a 320 nm (Luz Negra)	Ocasional	Atividades desenvolvidas a céu aberto.	Limitar o tempo de exposição dos trabalhadores que desenvolve atividades em céu aberto, através de revezamento de pessoas ou tarefas, realizar pequenas pausas na sombra e tomar água potável. Realizar o fornecimento do EPI's e garantir o uso por parte de todos os trabalhadores.	Camisa Manga Longa com proteção UV/Boné Tipo Árabe/Protetor Solar/Bota de Segurança	Exaustão, desidratação e insolação; Câncer de pele; Dermatoses.	Moderadamente Exposto	Moderado	Baixo



Município de Juína
 Travessa Emmanuel, nº 33, Centro, Juína - MT, CEP 78.320-000
 15.359.201/0001-57
 sst@juina.mt.gov.br



ANÁLISE DE RISCOS DOS POSTOS DE TRABALHO - AVALIAÇÃO AMBIENTAL

Acidente	Outros	Habitual / Intermitente	Incidentes e/ou acidentes ocasionados no ambiente de trabalho.	Não há	Não há	Lesões, escoriações, fraturas, amputações e morte;	Moderadamente Exposto	Moderado	Baixo
Ergonômico	Frequente deslocamento a pé durante a jornada de trabalho	N/A	Frequente deslocamento a pé durante a realização das atividades diárias.	Realizar a elaboração da AET - Análise Ergonômica do Trabalho; Realizar alternância de postura; Incluir ginástica laboral; Realizar palestra sobre ergonomia.	Não há	Não há	Moderadamente Exposto	Moderado	Baixo
Químico	Óleo Diesel / Gasolina	Habitual / Intermitente	Combustíveis Líquidos e Inflamáveis	Não provocar centelhas / faíscas; Proibido fumar; Proibido portar/ manusear equipamentos eletrônicos; Manter extintores desobstruídos; Treinamento de combate ao fogo; Realizar o fornecimento do EPI's e garantir o uso por parte de todos os trabalhadores.	Não há	Pode provocar irritação ou queimaduras na pele e olhos; Os vapores podem causar tonturas e asfixia.	Moderadamente Exposto	Muito Significativo	Alto
Periculoso	Inflamáveis: Na operação em postos de serviço e bombas de abastecimento de inflamáveis líquidos.	Habitual / Intermitente	Combustíveis Líquidos e Inflamáveis	Não provocar centelhas / faíscas; Proibido fumar; Proibido portar/ manusear equipamentos eletrônicos; Manter extintores desobstruídos; Treinamento de combate ao fogo; Realizar o fornecimento do EPI's e garantir o uso por parte de todos os trabalhadores.	Não há	Não há	Moderadamente Exposto	Muito Significativo	Alto

Ausência de Riscos Ocupacionais Específicos

(B) Biológico



Município de Juína
 Travessa Emmanuel, nº 33, Centro, Juína - MT, CEP 78.320-000
 15.359.201/0001-57
 sst@juina.mt.gov.br



10.9.2 DEPARTAMENTO DE ALMOXARIFADO

10.9.2.1 Motorista

ANÁLISE DE RISCOS DOS POSTOS DE TRABALHO - AVALIAÇÃO AMBIENTAL										
ETAPA DE RECONHECIMENTO E IDENTIFICAÇÃO DE RISCOS										
Setor	SECRETARIA MUNICIPAL DE INFRAESTRUTURA	Função	Motorista				CBO	7823-05		
Posição de Trabalho	DEPARTAMENTO DE ALMOXARIFADO					Quant. Expostos	1			
Descrição do Ambiente de Trabalho										
Descrição: Prédio construído em alvenaria, cobertura com telha de barro, piso em cerâmica, forro de PVC e madeira, iluminação natural (portas e janelas) e artificial (lâmpadas fluorescentes), ventilação natural (portas e janelas) e artificial (ar condicionado).										
Atividades Desenvolvidas	Dirigi veículos leves, de transporte de passageiros, verifica diariamente as condições de funcionamento do veículo, antes de sua utilização como pneus, água do radiador, bateria, nível de óleo, sinaleiros, freios, embreagem, faróis, abastecimento de combustível, etc. Verifica se a documentação do veículo, zela pela segurança de passageiros, mantém o veículo limpo, leva à manutenção, observa os períodos de revisão e manutenção preventiva do veículo, recolhe o veículo após o serviço, deixando o corretamente estacionado e fechado, auxiliar no carregamento e descarregamento de volumes, auxiliar na distribuição de volumes, de acordo com as normas e roteiros pré estabelecidos, conduzir os servidores da prefeitura, em lugar e hora determinados, conforme itinerário estabelecido ou instruções específicas e executar outras atribuições afins.									
Inventário do Reconhecimento de Riscos Ocupacionais										
Tipo	Fator de Risco	Exposição	Fonte Geradora	Medidas de Controle (Existente)	Medidas de Controle EPI (Existente)	Comprometimento Saúde	METODOLOGIA			
							Exposição	Consequência	Classificação	
Físico	RUÍDO	Habitual / Permanente	Máquinas e equipamentos presentes no processo produtivo.	Realizar o fornecimento do EPI's e garantir o uso por parte de todos os trabalhadores.	Protetor auricular tipo plug	PAINPSE (Perda auditiva induzida por níveis de pressão sonora elevados).	Moderadamente Exposto	Moderado	Baixo	
Físico	VIBRAÇÃO - Local: Corpo Inteiro - Posição: Sentado	Habitual / Intermitente	Uso de equipamentos na execução do serviço.	Realizar manutenção preventiva e corretiva nos equipamentos.	Não há	Alterações no organismo, lesões na coluna e rins, cansaço visual, redução da nitidez da visão e cansaço físico.	Moderadamente Exposto	Moderado	Baixo	



Município de Juína
 Travessa Emmanuel, nº 33, Centro, Juína - MT, CEP 78.320-000
 15.359.201/0001-57
 sst@juina.mt.gov.br



Acidentes	Condução de veículos de qualquer natureza em vias públicas	Habitual / Permanente	Condução de veículos de qualquer natureza.	CHN - Carteira Nacional de Habilitação; Realizar manutenção preventiva e corretiva dos veículos.	Não há	Lesões, escoriações, fraturas, amputações e morte;	Moderadamente Exposto	Moderado	Baixo
Acidentes	Outros	Habitual / Intermitente	Incidentes e/ou acidentes ocasionados no ambiente de trabalho.	Não há	Não há	Lesões, escoriações, fraturas, amputações e morte;	Moderadamente Exposto	Moderado	Baixo
Ergonômico	Postura sentada por longos períodos	Habitual / Permanente	Postura sentada por longos períodos em decorrência do trabalho em escritório.	Realizar a elaboração da AET - Análise Ergonômica do Trabalho; Realizar alternância de postura; Incluir ginástica laboral;	Não há	LER, DORT, transtornos nas articulações, problemas cardiovasculares, má digestão, redução nos níveis de irrigação no cérebro.	Moderadamente Exposto	Moderado	Baixo
Ergonômico	Exigência de postura inadequada	Habitual / Permanente	Mobiliário inadequado	Realizar a elaboração da AET - Análise Ergonômica do Trabalho; Realizar alternância de postura; Incluir ginástica laboral;	Não há	Comprometimento neuromuscular, e/ou osteoarticular, e/ou circulatório e/ou osteomuscular	Moderadamente Exposto	Moderado	Baixo

Ausência de Riscos Ocupacionais Específicos

(Q) Químico / (B) Biológico



Município de Juína
 Travessa Emmanuel, nº 33, Centro, Juína - MT, CEP 78.320-000
 15.359.201/0001-57
 sst@juina.mt.gov.br



10.9.3 DEPARTAMENTO DE ASFALTO

10.9.3.1 Assessor de departamento de asfalto

ANÁLISE DE RISCOS DOS POSTOS DE TRABALHO - AVALIAÇÃO AMBIENTAL									
ETAPA DE RECONHECIMENTO E IDENTIFICAÇÃO DE RISCOS									
Setor	SECRETARIA MUNICIPAL DE INFRAESTRUTURA		Função	Assessor de departamento de asfalto			CBO	1421-05	
Posição de Trabalho	DEPARTAMENTO DE ASFALTO					Quant. Expostos	1		
Descrição do Ambiente de Trabalho									
Descrição: Prédio construído em alvenaria, cobertura com telha de barro, piso em cerâmica, forro de PVC e madeira, iluminação natural (portas e janelas) e artificial (lâmpadas fluorescentes), ventilação natural (portas e janelas) e artificial (ar condicionado).									
Atividades Desenvolvidas	Supervisiona os trabalhos de execução e manutenção de obras e serviços nas vias do Município e coordenar a área de trânsito do Município, planejando, organizando, e supervisionando o cumprimento das normas instituídas pelo Código Nacional de Trânsito.								
Inventário do Reconhecimento de Riscos Ocupacionais									
Tipo	Fator de Risco	Exposição	Fonte Geradora	Medidas de Controle (Existente)	Medidas de Controle EPI (Existente)	Comprometimento Saúde	METODOLOGIA		
							Exposição	Consequência	Classificação
Ergonômico	Exigência de postura inadequada	Habitual / Permanente	Mobiliário inadequado	Realizar a elaboração da AET - Análise Ergonômica do Trabalho; Realizar alternância de postura; Incluir ginástica laboral;	Não há	Comprometimento neuromuscular, e/ou osteoarticular, e/ou circulatório e/ou osteomuscular	Moderadamente Exposto	Moderado	Baixo
Ergonômico	Postura sentada por longos períodos	Habitual / Permanente	Postura sentada por longos períodos em decorrência do trabalho em escritório.	Realizar a elaboração da AET - Análise Ergonômica do Trabalho; Realizar alternância de postura; Incluir ginástica laboral;	Não há	LER, DORT, dorsalgias, transtornos nas articulações, problemas cardiovasculares, má digestão, redução nos níveis de irrigação no cérebro.	Moderadamente Exposto	Moderado	Baixo
Ausência de Riscos Ocupacionais Específicos									
(F) Físico / (Q) Químico / (B) Biológico / (A) Acidente									



Município de Juína
 Travessa Emmanuel, nº 33, Centro, Juína - MT, CEP 78.320-000
 15.359.201/0001-57
 sst@juina.mt.gov.br



10.9.3.2 Auxiliar de serviços gerais

ANÁLISE DE RISCOS DOS POSTOS DE TRABALHO - AVALIAÇÃO AMBIENTAL									
ETAPA DE RECONHECIMENTO E IDENTIFICAÇÃO DE RISCOS									
Setor	SECRETARIA MUNICIPAL DE INFRAESTRUTURA		Função	Auxiliar de serviços gerais			CBO	5142-25	
Posição de Trabalho	DEPARTAMENTO DE ASFALTO					Quant. Expostos	1		
Descrição do Ambiente de Trabalho									
Descrição: Prédio construído em alvenaria, cobertura com telha de barro, piso em cerâmica, forro de PVC e madeira, iluminação natural (portas e janelas) e artificial (lâmpadas fluorescentes), ventilação natural (portas e janelas) e artificial (ar condicionado).									
Atividades Desenvolvidas			Executam serviços de coleta de resíduos, limpeza e conservação de áreas públicas, preservam as vias públicas, varrendo calçadas, sarjetas e calçadões, acondicionando o lixo para que seja coletado e encaminhado para o aterro sanitário, executam outras tarefas afins. Realiza acabamento e reparo nas emendas na finalização dos processos de pavimentação asfáltica, lombadas e faixas de pedestres, aplicação emulsão asfáltica.						
Inventário do Reconhecimento de Riscos Ocupacionais									
Tipo	Fator de Risco	Exposição	Fonte Geradora	Medidas de Controle (Existente)	Medidas de Controle EPI (Existente)	Comprometimento Saúde	METODOLOGIA		
							Exposição	Consequência	Classificação
Físico	RADIAÇÕES NÃO IONIZANTES - Radiação ultravioleta, exceto radiação na faixa 400 a 320 nm (Luz Negra)	Habitual / Permanente	Atividades desenvolvidas a céu aberto.	Limitar o tempo de exposição dos trabalhadores que desenvolve atividades; Realizar pequenas pausas e tomar água potável. Realizar o fornecimento do EPI's e garantir o uso por parte de todos os trabalhadores.	Camisa Manga Longa com proteção UV/Boné Tipo Árabe/Protetor Solar/Bota de Segurança	Exaustão, desidratação e insolação; Câncer de pele; Dermatoses.	Moderadamente Exposto	Moderado	Baixo



Município de Juína
 Travessa Emmanuel, nº 33, Centro, Juína - MT, CEP 78.320-000
 15.359.201/0001-57
 sst@juina.mt.gov.br



ANÁLISE DE RISCOS DOS POSTOS DE TRABALHO - AVALIAÇÃO AMBIENTAL

Biológico	Biológico: Trabalhos ou operações, em contato permanente com lixo urbano (coleta e industrialização).	Habitual / Permanente	Coleta e industrialização do lixo.	Informar os trabalhadores de maneira apropriada e suficiente sobre os riscos ambientais que possam originar-se nos locais de trabalho e sobre os meios disponíveis para prevenir ou limitar tais riscos. Realizar o fornecimento do EPI's e garantir o uso por parte de todos os trabalhadores.	Bota de PVC/Luva de PVC/Máscara Descartável	Cortes, escoriações, infecções, doenças.	Moderadamente Exposto	Significativo	Médio
Acidentes	Queda no piso escorregadio ou molhado.	Habitual / Permanente	Realizar limpeza e higienização do piso	Colocar avisos de piso molhado e/ou remover substâncias derramadas e/ou instalar mecanismos antiderrapantes. Realizar o fornecimento do EPI's e garantir o uso por parte de todos os trabalhadores.	Bota de PVC	Lesões, escoriações e fraturas.	Moderadamente Exposto	Moderado	Baixo
Ergonômico	Exigência de flexões de coluna vertebral frequentes	Habitual / Permanente	Realizar flexão da coluna durante a limpeza e higienização do ambiente.	Realizar a elaboração da AET - Análise Ergonômica do Trabalho; Realizar alternância de postura; incluir ginástica laboral; realizar palestra sobre ergonomia.	Não há	Comprometimento neuromuscular, e/ou osteoarticular, e/ou circulatório e/ou osteomuscular	Moderadamente Exposto	Moderado	Baixo



Município de Juína
Travessa Emmanuel, nº 33, Centro, Juína - MT, CEP 78.320-000
15.359.201/0001-57
sst@juina.mt.gov.br



ANÁLISE DE RISCOS DOS POSTOS DE TRABALHO - AVALIAÇÃO AMBIENTAL

Ergonômico	Frequente deslocamento a pé durante a jornada de trabalho	N/A	Postura de pé por longos períodos ao realizar a limpeza do ambiente.	Realizar a elaboração da AET - Análise Ergonômica do Trabalho; Realizar alternância de postura; Incluir ginástica laboral; Realizar palestra sobre ergonomia.	Não há	Problemas vasculares e musculares, cansaço físico e hipertensão arterial.	Moderadamente Exposto	Moderado	Baixo
------------	---	-----	--	--	--------	---	-----------------------	----------	-------

Ausência de Riscos Ocupacionais Específicos

Q) Químico



Município de Juína
 Travessa Emmanuel, nº 33, Centro, Juína - MT, CEP 78.320-000
 15.359.201/0001-57
 sst@juina.mt.gov.br



10.9.3.3 Diretor de departamento de asfalto

ANÁLISE DE RISCOS DOS POSTOS DE TRABALHO - AVALIAÇÃO AMBIENTAL									
ETAPA DE RECONHECIMENTO E IDENTIFICAÇÃO DE RISCOS									
Setor	SECRETARIA MUNICIPAL DE INFRAESTRUTURA	Função	Diretor de departamento de asfalto			CBO	1231-05		
Posição de Trabalho	DEPARTAMENTO DE ASFALTO				Quant. Expostos	1			
Descrição do Ambiente de Trabalho									
Descrição: Prédio construído em alvenaria, cobertura com telha de barro, piso em cerâmica, forro de PVC e madeira, iluminação natural (portas e janelas) e artificial (lâmpadas fluorescentes), ventilação natural (portas e janelas) e artificial (ar condicionado).									
Atividades Desenvolvidas		Supervisiona, orienta, chefia e controla as atividades de gestão e modernização da usina de asfalto do Município, adotando estratégias que assegurem a consecução dos objetivos delineados pela Secretaria Municipal de Viação e Obras Públicas.							
Inventário do Reconhecimento de Riscos Ocupacionais									
Tipo	Fator de Risco	Exposição	Fonte Geradora	Medidas de Controle (Existente)	Medidas de Controle EPI (Existente)	Comprometimento Saúde	METODOLOGIA		
							Exposição	Consequência	Classificação
Ergonômico	Exigência de postura inadequada	Habitual / Permanente	Mobiliário inadequado	Realizar a elaboração da AET - Análise Ergonômica do Trabalho; Realizar alternância de postura; Incluir ginástica laboral;	Não há	Comprometimento neuromuscular, e/ou osteoarticular, e/ou circulatório e/ou osteomuscular	Moderadamente Exposto	Moderado	Baixo
Ergonômico	Postura sentada por longos períodos	Habitual / Permanente	Postura sentada por longos períodos em decorrência do trabalho em escritório.	Realizar a elaboração da AET - Análise Ergonômica do Trabalho; Realizar alternância de postura; Incluir ginástica laboral;	Não há	LER, DORT, dorsalgias, transtornos nas articulações, problemas cardiovasculares, má digestão, redução nos níveis de irrigação no cérebro.	Moderadamente Exposto	Moderado	Baixo
Ausência de Riscos Ocupacionais Específicos									
(F) Físico / (Q) Químico / (B) Biológico / (A) Acidente									

Este documento foi assinado eletronicamente e/ou digitalmente em conformidade com a MP 2.200-2/2001. Acesse <https://blue.juina.mt.gov.br/portal/prefjuinam#/assinatura> e informe o código bc8a602e-4e95-414a-ae6e-a72a04feddb6, ou leia o QRCode ao lado para validar as assinaturas.



Município de Juína
 Travessa Emmanuel, nº 33, Centro, Juína - MT, CEP 78.320-000
 15.359.201/0001-57
 sst@juina.mt.gov.br



10.9.4 DEPARTAMENTO DE ESTRADAS DE RODAGEM

10.9.4.1 Assessor de departamento de estradas e rodagem

ANÁLISE DE RISCOS DOS POSTOS DE TRABALHO - AVALIAÇÃO AMBIENTAL									
ETAPA DE RECONHECIMENTO E IDENTIFICAÇÃO DE RISCOS									
Setor	SECRETARIA MUNICIPAL DE INFRAESTRUTURA		Função	Assessor de departamento de estradas e rodagem			CBO	1421-05	
Posição de Trabalho	DEPARTAMENTO DE ESTRADAS DE RODAGEM					Quant. Expostos	1		
Descrição do Ambiente de Trabalho									
Descrição: Prédio construído em alvenaria, cobertura com telha de barro, piso em cerâmica, forro de PVC e madeira, iluminação natural (portas e janelas) e artificial (lâmpadas fluorescentes), ventilação natural (portas e janelas) e artificial (ar condicionado).									
Atividades Desenvolvidas		Coordena as ações que deverão ser praticadas pelas equipes dos programas implantados no Município. Sugerir à Secretaria Municipal a adoção de medidas para atendimento das metas estabelecidas nos programas, programa atividades e reestruturar o processo de trabalho, sempre que necessário, observa as metodologias e os cronogramas estabelecidos na secretaria, opera equipamentos e sistemas de informática e outros, quando autorizado e necessário ao exercício das demais atividades, mantém organizados, limpos e conservados os materiais, máquinas, equipamentos e local de trabalho, que estão sob sua responsabilidade.							
Inventário do Reconhecimento de Riscos Ocupacionais									
Tipo	Fator de Risco	Exposição	Fonte Geradora	Medidas de Controle (Existente)	Medidas de Controle EPI (Existente)	Comprometimento Saúde	METODOLOGIA		
							Exposição	Consequência	Classificação
Ergonômico	Exigência de postura inadequada	Habitual / Permanente	Mobiliário inadequado	Realizar a elaboração da AET - Análise Ergonômica do Trabalho; Realizar alternância de postura; Incluir ginástica laboral;	Não há	Comprometimento neuromuscular, e/ou osteoarticular, e/ou circulatório e/ou osteomuscular	Moderadamente Exposto	Moderado	Baixo
Ergonômico	Postura sentada por longos períodos	Habitual / Permanente	Postura sentada por longos períodos em decorrência do trabalho em escritório.	Realizar a elaboração da AET - Análise Ergonômica do Trabalho; Realizar alternância de postura; Incluir ginástica laboral;	Não há	LER, DORT, dorsalgias, transtornos nas articulações, problemas cardiovasculares, má digestão, redução nos níveis de irrigação no cérebro.	Moderadamente Exposto	Moderado	Baixo
Ausência de Riscos Ocupacionais Específicos									
(F) Físico / (Q) Químico / (B) Biológico / (A) Acidente									

Este documento foi assinado eletronicamente e/ou digitalmente em conformidade com a MP 2.200-2/2001. Acesse <https://blue.juina.mt.gov.br/portal/prefjuinam#/assinatura> e informe o código bc8a602e-4e95-414a-ae0e-a72a04feddb6, ou leia o QRCode ao lado para validar as assinaturas.



Município de Juína
 Travessa Emmanuel, nº 33, Centro, Juína - MT, CEP 78.320-000
 15.359.201/0001-57
 sst@juina.mt.gov.br



10.9.4.2 Chefe de divisão de serviços urbanos

ANÁLISE DE RISCOS DOS POSTOS DE TRABALHO - AVALIAÇÃO AMBIENTAL										
ETAPA DE RECONHECIMENTO E IDENTIFICAÇÃO DE RISCOS										
Setor	SECRETARIA MUNICIPAL DE INFRAESTRUTURA	Função	Chefe de divisão de serviços urbanos				CBO	4101-05		
Posição de Trabalho	DEPARTAMENTO DE ESTRADAS DE RODAGEM					Quant. Expostos	1			
Descrição do Ambiente de Trabalho										
Descrição: Prédio construído em alvenaria, cobertura com telha de barro, piso em cerâmica, forro de PVC e madeira, iluminação natural (portas e janelas) e artificial (lâmpadas fluorescentes), ventilação natural (portas e janelas) e artificial (ar condicionado).										
Atividades Desenvolvidas		Supervisionam rotinas administrativas em instituições públicas e privadas, chefiando diretamente equipe de escriturários, auxiliares administrativos, secretários de expediente, operadores de máquina de escritório e contínuos. Coordenam serviços gerais de malotes, mensageiros, transporte, cartório, limpeza, terceirizados, manutenção de equipamento, mobiliário, instalações etc.; administram recursos humanos, bens patrimoniais e materiais de consumo; organizam documentos e correspondências; gerenciam equipe. Podem manter rotinas financeiras, controlando fundo fixo (pequeno caixa), verbas, contas a pagar, fluxo de caixa e conta bancária, emitindo e conferindo notas fiscais e recibos, prestando contas e recolhendo impostos.								
Inventário do Reconhecimento de Riscos Ocupacionais										
Tipo	Fator de Risco	Exposição	Fonte Geradora	Medidas de Controle (Existente)	Medidas de Controle EPI (Existente)	Comprometimento Saúde	METODOLOGIA			
							Exposição	Consequência	Classificação	
Ergonômico	Exigência de postura inadequada	Habitual / Permanente	Mobiliário inadequado	Realizar a elaboração da AET - Análise Ergonômica do Trabalho; Realizar alternância de postura; Incluir ginástica laboral;	Não há	Comprometimento neuromuscular, e/ou osteoarticular, e/ou circulatório e/ou osteomuscular	Moderadamente Exposto	Moderado	Baixo	
Ergonômico	Postura sentada por longos períodos	Habitual / Permanente	Postura sentada por longos períodos em decorrência do trabalho em escritório.	Realizar a elaboração da AET - Análise Ergonômica do Trabalho; Realizar alternância de postura; Incluir ginástica laboral;	Não há	LER, DORT, dorsalgias, transtornos nas articulações, problemas cardiovasculares, má digestão, redução nos níveis de irrigação no cérebro.	Moderadamente Exposto	Moderado	Baixo	
Ausência de Riscos Ocupacionais Específicos										
(F) Físico / (Q) Químico / (B) Biológico / (A) Acidente										



Município de Juína
 Travessa Emmanuel, nº 33, Centro, Juína - MT, CEP 78.320-000
 15.359.201/0001-57
 sst@juina.mt.gov.br



10.9.4.3 Coordenador de trânsito

ANÁLISE DE RISCOS DOS POSTOS DE TRABALHO - AVALIAÇÃO AMBIENTAL										
ETAPA DE RECONHECIMENTO E IDENTIFICAÇÃO DE RISCOS										
Setor	SECRETARIA MUNICIPAL DE INFRAESTRUTURA	Função	Coordenador de trânsito				CBO	4101-05		
Posição de Trabalho	DEPARTAMENTO DE ESTRADAS DE RODAGEM					Quant. Expostos	1			
Descrição do Ambiente de Trabalho										
Descrição: Prédio construído em alvenaria, cobertura com telha de barro, piso em cerâmica, forro de PVC e madeira, iluminação natural (portas e janelas) e artificial (lâmpadas fluorescentes), ventilação natural (portas e janelas) e artificial (ar condicionado).										
Atividades Desenvolvidas		Elaborar planos de fiscalização, consultando normas específicas, proceder ao controle e avaliação dos planos de fiscalização, acompanhar sua execução e analisar os resultados obtidos, executar as tarefas de fiscalização de tributos da fazenda pública, inspecionando estabelecimentos industriais, comerciais, de representação de serviços e demais entidades, examinando rótulos, faturas, selos de controle, notas fiscais e outros documentos, para defender os interesses da fazenda pública e da economia popular, analisar processos, emitir parecer, e elaborar e analisar projetos de leis, regulamentos, normas de serviço, e demais instruções normativas de conformidade com as diretrizes institucionais.								
Inventário do Reconhecimento de Riscos Ocupacionais										
Tipo	Fator de Risco	Exposição	Fonte Geradora	Medidas de Controle (Existente)	Medidas de Controle EPI (Existente)	Comprometimento Saúde	METODOLOGIA			
							Exposição	Consequência	Classificação	
Ergonômico	Exigência de postura inadequada	Habitual / Permanente	Mobiliário inadequado	Realizar a elaboração da AET - Análise Ergonômica do Trabalho; Realizar alternância de postura; Incluir ginástica laboral;	Não há	Comprometimento neuromuscular, e/ou osteoarticular, e/ou circulatório e/ou osteomuscular	Moderadamente Exposto	Moderado	Baixo	
Ergonômico	Postura sentada por longos períodos	Habitual / Permanente	Postura sentada por longos períodos em decorrência do trabalho em escritório.	Realizar a elaboração da AET - Análise Ergonômica do Trabalho; Realizar alternância de postura; Incluir ginástica laboral;	Não há	LER, DORT, dorsalgias, transtornos nas articulações, problemas cardiovasculares, má digestão, redução nos níveis de irrigação no cérebro.	Moderadamente Exposto	Moderado	Baixo	
Ausência de Riscos Ocupacionais Específicos										
(F) Físico / (Q) Químico / (B) Biológico / (A) Acidente										

Este documento foi assinado eletronicamente e/ou digitalmente em conformidade com a MP 2.200-2/2001. Acesse <https://blue.juina.mt.gov.br/portal/prejuinam#/assinatura> e informe o código bc8a602e-4e95-414a-ae6e-a72a04feddb6, ou leia o QRCode ao lado para validar as assinaturas.



Município de Juína
 Travessa Emmanuel, nº 33, Centro, Juína - MT, CEP 78.320-000
 15.359.201/0001-57
 sst@juina.mt.gov.br



10.9.4.4 Diretor de departamento de estradas e rodagem

ANÁLISE DE RISCOS DOS POSTOS DE TRABALHO - AVALIAÇÃO AMBIENTAL										
ETAPA DE RECONHECIMENTO E IDENTIFICAÇÃO DE RISCOS										
Setor	SECRETARIA MUNICIPAL DE INFRAESTRUTURA	Função	Diretor de departamento de estradas e rodagem				CBO	1231-05		
Posição de Trabalho	DEPARTAMENTO DE ESTRADAS DE RODAGEM					Quant. Expostos	1			
Descrição do Ambiente de Trabalho										
Descrição: Prédio construído em alvenaria, cobertura com telha de barro, piso em cerâmica, forro de PVC e madeira, iluminação natural (portas e janelas) e artificial (lâmpadas fluorescentes), ventilação natural (portas e janelas) e artificial (ar condicionado).										
Atividades Desenvolvidas		Atua Na gestão de equipes, supervisionando os setores que lhe são afetos, providencia meios para que as atividades sejam desenvolvidas em conformidade com as normas e procedimentos técnicos que são afetas, coordena a equipe e as atividades, o controle, a análise e o planejamento do fluxo de atividades e processos da área, acompanha as atividades, apresentando subsídios, sugestões e medidas que se fazem necessárias ao aperfeiçoamento ou melhor execução das tarefas, promove soluções aos problemas decorrentes do trabalho e executar outras atividades correlatas.								
Inventário do Reconhecimento de Riscos Ocupacionais										
Tipo	Fator de Risco	Exposição	Fonte Geradora	Medidas de Controle (Existente)	Medidas de Controle EPI (Existente)	Comprometimento Saúde	METODOLOGIA			
							Exposição	Consequência	Classificação	
Ergonômico	Exigência de postura inadequada	Habitual / Permanente	Mobiliário inadequado	Realizar a elaboração da AET - Análise Ergonômica do Trabalho; Realizar alternância de postura; Incluir ginástica laboral;	Não há	Comprometimento neuromuscular, e/ou osteoarticular, e/ou circulatório e/ou osteomuscular	Moderadamente Exposto	Moderado	Baixo	
Ergonômico	Postura sentada por longos períodos	Habitual / Permanente	Postura sentada por longos períodos em decorrência do trabalho em escritório.	Realizar a elaboração da AET - Análise Ergonômica do Trabalho; Realizar alternância de postura; Incluir ginástica laboral;	Não há	LER, DORT, dorsalgias, transtornos nas articulações, problemas cardiovasculares, má digestão, redução nos níveis de irrigação no cérebro.	Moderadamente Exposto	Moderado	Baixo	
Ausência de Riscos Ocupacionais Específicos										
(F) Físico / (Q) Químico / (B) Biológico / (A) Acidente										



Município de Juína
 Travessa Emmanuel, nº 33, Centro, Juína - MT, CEP 78.320-000
 15.359.201/0001-57
 sst@juina.mt.gov.br



10.9.4.5 Mecânico

ANÁLISE DE RISCOS DOS POSTOS DE TRABALHO - AVALIAÇÃO AMBIENTAL									
ETAPA DE RECONHECIMENTO E IDENTIFICAÇÃO DE RISCOS									
Setor	SECRETARIA MUNICIPAL DE INFRAESTRUTURA	Função	Mecânico			CBO	9113-05		
Posição de Trabalho	DEPARTAMENTO DE ESTRADAS DE RODAGEM				Quant. Expostos	1			
Descrição do Ambiente de Trabalho									
Descrição: Prédio construído em alvenaria, cobertura com telha de barro, piso em cerâmica, forro de PVC e madeira, iluminação natural (portas e janelas) e artificial (lâmpadas fluorescentes), ventilação natural (portas e janelas) e artificial (ar condicionado).									
Atividades Desenvolvidas		Compreende os cargos que se destinam a executar tarefas relativas à regulação, conserto, substituição de peças ou partes de veículos, máquinas pesadas e demais equipamentos eletromecânicos. Inspeccionar veículos, máquinas pesadas e aparelhos eletromecânicos em geral, diretamente ou utilizando aparelhos específicos, a fim de detectar as causas da anormalidade de funcionamento; desmontar, limpar, reparar, ajustar e montar carburadores, peças de transmissão, diferencial e outras que requeiram exame, seguindo técnicas apropriadas e utilizando ferramental necessário; revisar motores e peças diversas, utilizando ferramentas manuais, instrumentos de medição e controle, e outros equipamentos necessários, para aferir-lhes as condições de funcionamento; regular, reparar e, quando necessário, substituir peças dos sistemas de frio, ignição, alimentação de combustível, transmissão, direção, suspensão e outras, utilizando ferramentas e instrumentos apropriados, para recondicionar o equipamento e assegurar seu funcionamento regular; montar motores e demais componentes do equipamento, guiando-se por esquemas, desenhos e especificações pertinentes, para possibilitar sua utilização; fazer reparos simples no sistema elétrico de veículo e de máquinas pesadas; manter o local de trabalho; zelar pela guarda e conservação de ferramentas, equipamentos e materiais que utiliza; executar outras atribuições afins.							
Inventário do Reconhecimento de Riscos Ocupacionais									
Tipo	Fator de Risco	Exposição	Fonte Geradora	Medidas de Controle (Existente)	Medidas de Controle EPI (Existente)	Comprometimento Saúde	METODOLOGIA		
							Exposição	Consequência	Classificação
Físico	RUÍDO	Habitual / Permanente	Máquinas e equipamentos presentes no processo produtivo.	Realizar o fornecimento do EPI's e garantir o uso por parte de todos os trabalhadores.	Protetor auricular tipo plug	PAINPSE (Perda auditiva induzida por níveis de pressão sonora elevados).	Moderadamente Exposto	Moderado	Baixo



Município de Juína
 Travessa Emmanuel, nº 33, Centro, Juína - MT, CEP 78.320-000
 15.359.201/0001-57
 sst@juina.mt.gov.br



ANÁLISE DE RISCOS DOS POSTOS DE TRABALHO - AVALIAÇÃO AMBIENTAL

Químico	HIDROCARBONETOS E OUTROS COMPOSTOS DE CARBONO: Limpeza de peças ou motores com óleo diesel aplicado sob pressão (nebulização).	Habitual / Intermitente	Óleo de máquinas e equipamentos em geral	Realizar o fornecimento do EPI's e garantir o uso por parte de todos os trabalhadores.	Respirador Purificador de Ar Tipo Peça Semifacial filtrante para partículas PFF2	Possibilidade de leve irritação da pele e dos olhos; Alergias e irritação do trato respiratório superior.	Moderadamente Exposto	Significativo	Médio
Acidente	Outros	Habitual / Intermitente	Incidentes e/ou acidentes ocasionados no ambiente de trabalho.	Não há	Não há	Lesões, escoriações, fraturas, amputações e morte;	Moderadamente Exposto	Moderado	Baixo
Ergonômico	Exigência de flexões de coluna vertebral frequentes	Habitual / Permanente	Realizar flexão da coluna durante a realização das atividades de borracheiro.	Realizar a elaboração da AET - Análise Ergonômica do Trabalho; Realizar alternância de postura; Incluir ginástica laboral; Realizar palestra sobre ergonomia.	Não há	Comprometimento neuromuscular, e/ou osteoarticular, e/ou circulatório e/ou osteomuscular	Moderadamente Exposto	Moderado	Baixo



Município de Juína
Travessa Emmanuel, nº 33, Centro, Juína - MT, CEP 78.320-000
15.359.201/0001-57
sst@juina.mt.gov.br



ANÁLISE DE RISCOS DOS POSTOS DE TRABALHO - AVALIAÇÃO AMBIENTAL

Ergonômico	Frequente deslocamento a pé durante a jornada de trabalho	N/A	Postura de pé por longos períodos ao realizar as atividades de borracheiro.	Realizar a elaboração da AET - Análise Ergonômica do Trabalho; realizar alternância de postura; incluir ginástica laboral; realizar palestra sobre ergonomia.	Não há	Problemas vasculares e musculares, cansaço físico e hipertensão arterial.	Moderadamente Exposto	Moderado	Baixo
------------	---	-----	---	---	--------	---	-----------------------	----------	-------

Ausência de Riscos Ocupacionais Específicos

(B) Biológico



Município de Juína
 Travessa Emmanuel, nº 33, Centro, Juína - MT, CEP 78.320-000
 15.359.201/0001-57
 sst@juina.mt.gov.br



10.9.4.6 Motorista

ANÁLISE DE RISCOS DOS POSTOS DE TRABALHO - AVALIAÇÃO AMBIENTAL										
ETAPA DE RECONHECIMENTO E IDENTIFICAÇÃO DE RISCOS										
Setor	SECRETARIA MUNICIPAL DE INFRAESTRUTURA	Função	Motorista				CBO	7823-05		
Posição de Trabalho	DEPARTAMENTO DE ESTRADAS DE RODAGEM					Quant. Expostos	8			
Descrição do Ambiente de Trabalho										
Descrição: Prédio construído em alvenaria, cobertura com telha de barro, piso em cerâmica, forro de PVC e madeira, iluminação natural (portas e janelas) e artificial (lâmpadas fluorescentes), ventilação natural (portas e janelas) e artificial (ar condicionado).										
Atividades Desenvolvidas		Compreende os cargos que se destinam a dirigir veículos automotores de transporte de carga e conservá-los em perfeitas condições de aparência e funcionamento, e as seguintes atribuições típicas: dirigir caminhões, verificando diariamente as condições de funcionamento do veículo, antes de sua utilização: pneus, água do radiador, bateria, nível de óleo, sinaleiros, freios, embreagem, nível de combustível entre outros, para o transporte de cargas; verificar se a documentação do veículo a ser utilizado está completa, bem como devolvê-la à chefia imediata quando do término da tarefa;								
Inventário do Reconhecimento de Riscos Ocupacionais										
Tipo	Fator de Risco	Exposição	Fonte Geradora	Medidas de Controle (Existente)	Medidas de Controle EPI (Existente)	Comprometimento Saúde	METODOLOGIA			
							Exposição	Consequência	Classificação	
Físico	RUÍDO	Habitual / Permanente	Máquinas e equipamentos presentes no processo produtivo.	Realizar o fornecimento do EPI's e garantir o uso por parte de todos os trabalhadores.	Protetor auricular tipo plug	PAINPSE (Perda auditiva induzida por níveis de pressão sonora elevados).	Moderadamente Exposto	Moderado	Baixo	
Físico	VIBRAÇÃO - Local: Corpo Inteiro - Posição: Sentado	Habitual / Intermitente	Uso de equipamentos na execução do serviço.	Realizar manutenção preventiva e corretiva nos equipamentos.	Não há	Alterações no organismo, lesões na coluna e rins, cansaço visual, redução da nitidez da visão e cansaço físico.	Moderadamente Exposto	Moderado	Baixo	
Acidentes	Condução de veículos de qualquer natureza em vias públicas	Habitual / Permanente	Condução de veículos de qualquer natureza.	CHN - Carteira Nacional de Habilitação; Realizar manutenção preventiva e corretiva dos veículos.	Não há	Lesões, escoriações, fraturas, amputações e morte;	Moderadamente Exposto	Moderado	Baixo	



Município de Juína
 Travessa Emmanuel, nº 33, Centro, Juína - MT, CEP 78.320-000
 15.359.201/0001-57
 sst@juina.mt.gov.br



Acidentes	Outros	Habitual / Intermitente	Incidentes e/ou acidentes ocasionados no ambiente de trabalho.	Não há	Não há	Lesões, escoriações, fraturas, amputações e morte;	Moderadamente Exposto	Moderado	Baixo
Ergonômico	Postura sentada por longos períodos	Habitual / Permanente	Postura sentada por longos períodos em decorrência do trabalho em escritório.	Realizar a elaboração da AET - Análise Ergonômica do Trabalho; Realizar alternância de postura; Incluir ginástica laboral;	Não há	LER, DORT, dorsalgias, transtornos nas articulações, problemas cardiovasculares, má digestão, redução nos níveis de irrigação no cérebro.	Moderadamente Exposto	Moderado	Baixo
Ergonômico	Exigência de postura inadequada	Habitual / Permanente	Mobiliário inadequado	Realizar a elaboração da AET - Análise Ergonômica do Trabalho; Realizar alternância de postura; Incluir ginástica laboral;	Não há	Comprometimento neuromuscular, e/ou osteoarticular, e/ou circulatório e/ou osteomuscular	Moderadamente Exposto	Moderado	Baixo

Ausência de Riscos Ocupacionais Específicos

(Q) Químico / (B) Biológico



Município de Juína
 Travessa Emmanuel, nº 33, Centro, Juína - MT, CEP 78.320-000
 15.359.201/0001-57
 sst@juina.mt.gov.br



10.9.4.7 Operador de escavadeira hidráulica

ANÁLISE DE RISCOS DOS POSTOS DE TRABALHO - AVALIAÇÃO AMBIENTAL									
ETAPA DE RECONHECIMENTO E IDENTIFICAÇÃO DE RISCOS									
Setor	SECRETARIA MUNICIPAL DE INFRAESTRUTURA		Função	Operador de escavadeira hidráulica			CBO	7151-15	
Posição de Trabalho	DEPARTAMENTO DE ESTRADAS DE RODAGEM					Quant. Expostos	1		
Descrição do Ambiente de Trabalho									
Descrição: Prédio construído em alvenaria, cobertura com telha de barro, piso em cerâmica, forro de PVC e madeira, iluminação natural (portas e janelas) e artificial (lâmpadas fluorescentes), ventilação natural (portas e janelas) e artificial (ar condicionado).									
Atividades Desenvolvidas			Operar escavadeira hidráulica, manipulando os comandos de marcha e direção, para nivelar terrenos, estradas, conservação de solos e de outras obras. Acompanhar os serviços de manutenção preventiva e corretiva das máquinas e seus implementos e, após executados, efetuar os testes necessários. Realizar treinamentos na área de atuação, quando solicitado. Observar as medidas de segurança ao operar e estacionar as máquinas. Anotar, segundo normas estabelecidas, dados e informações sobre trabalhos realizados, consumo de combustível, consertos e outras ocorrências. Manter organizados, limpos e conservados os materiais, máquinas, equipamento e local de trabalho, que estão sob sua responsabilidade.						
Inventário do Reconhecimento de Riscos Ocupacionais									
Tipo	Fator de Risco	Exposição	Fonte Geradora	Medidas de Controle (Existente)	Medidas de Controle EPI (Existente)	Comprometimento Saúde	METODOLOGIA		
							Exposição	Consequência	Classificação
Físico	RUÍDO	Habitual / Permanente	Máquinas e equipamentos presentes no processo produtivo.	Realizar o fornecimento do EPI's e garantir o uso por parte de todos os trabalhadores.	Protetor auricular tipo plug	PAINPSE (Perda auditiva induzida por níveis de pressão sonora elevados).	Moderadamente Exposto	Moderado	Baixo
Físico	VIBRAÇÃO - Local: Corpo Inteiro - Posição: Sentado	Habitual / Intermitente	Uso de equipamentos na execução do serviço.	Realizar manutenção preventiva e corretiva nos equipamentos.	Não há	Alterações no organismo, lesões na coluna e rins, cansaço visual, redução da nitidez da visão e cansaço físico.	Moderadamente Exposto	Moderado	Baixo



Município de Juína
 Travessa Emmanuel, nº 33, Centro, Juína - MT, CEP 78.320-000
 15.359.201/0001-57
 sst@juina.mt.gov.br



ANÁLISE DE RISCOS DOS POSTOS DE TRABALHO - AVALIAÇÃO AMBIENTAL

Acidente	Condução de veículos de qualquer natureza em vias públicas	Habitual / Permanente	Condução de veículos de qualquer natureza.	CHN - Carteira Nacional de Habilitação; Realizar manutenção preventiva e corretiva dos veículos.	Não há	Lesões, escoriações, fraturas, amputações e morte;	Moderadamente Exposto	Moderado	Baixo
Acidente	Outros	Habitual / Intermitente	Incidentes e/ou acidentes ocasionados no ambiente de trabalho.	Não há	Não há	Lesões, escoriações, fraturas, amputações e morte;	Moderadamente Exposto	Moderado	Baixo
Ergonômico	Exigência de postura inadequada	Habitual / Permanente	Mobiliário inadequado	Realizar a elaboração da AET - Análise Ergonômica do Trabalho; Realizar alternância de postura; Incluir ginástica laboral; Realizar palestra sobre ergonomia.	Não há	Comprometimento neuromuscular, e/ou osteoarticular, e/ou circulatório e/ou osteomuscular	Moderadamente Exposto	Moderado	Baixo
Ergonômico	Postura sentada por longos períodos	Habitual / Permanente	Postura sentada por longos períodos em decorrência do trabalho de motorista.	Realizar a elaboração da AET - Análise Ergonômica do Trabalho; Realizar alternância de postura; Incluir ginástica laboral; realizar palestra sobre ergonomia. ASO - Atestado de Saúde Ocupacional; OS - Ordem de Serviço; Ficha de Integração.	Não há	LER, DORT, dorsalgias, transtornos nas articulações, problemas cardiovasculares, má digestão, redução nos níveis de irrigação no cérebro.	Moderadamente Exposto	Moderado	Baixo



Município de Juína
Travessa Emmanuel, nº 33, Centro, Juína - MT, CEP 78.320-000
15.359.201/0001-57
sst@juina.mt.gov.br



Ausência de Riscos Ocupacionais Específicos
(Q) Químico / (B) Biológico



Município de Juína
 Travessa Emmanuel, nº 33, Centro, Juína - MT, CEP 78.320-000
 15.359.201/0001-57
 sst@juina.mt.gov.br



10.9.4.8 Operador de motoniveladora

ANÁLISE DE RISCOS DOS POSTOS DE TRABALHO - AVALIAÇÃO AMBIENTAL										
ETAPA DE RECONHECIMENTO E IDENTIFICAÇÃO DE RISCOS										
Setor	SECRETARIA MUNICIPAL DE INFRAESTRUTURA	Função	Operador de motoniveladora				CBO	7151-30		
Posição de Trabalho	DEPARTAMENTO DE ESTRADAS DE RODAGEM					Quant. Expostos	1			
Descrição do Ambiente de Trabalho										
Descrição: Prédio construído em alvenaria, cobertura com telha de barro, piso em cerâmica, forro de PVC e madeira, iluminação natural (portas e janelas) e artificial (lâmpadas fluorescentes), ventilação natural (portas e janelas) e artificial (ar condicionado).										
Atividades Desenvolvidas		Compreende os cargos que se destinam a operar motoniveladora, no auxílio de nivelar, escavar, mexer, remover ou carregar terra, pedra, areia, cascalho e similares. Conduzir e manobrar a máquina, acionando o motor e manipulando os comandos de marcha e mecanismos de tração e movimentação dos implementos da máquina, acionando pedais e alavancas de comando, para escavar, carregar, mover e levantar ou descarregar terra, areia, cascalho, pedras e materiais análogos; zelar pela boa qualidade do serviço, controlando o andamento das operações e efetuando os ajustes necessários, a fim de garantir sua correta execução.								
Inventário do Reconhecimento de Riscos Ocupacionais										
Tipo	Fator de Risco	Exposição	Fonte Geradora	Medidas de Controle (Existente)	Medidas de Controle EPI (Existente)	Comprometimento Saúde	METODOLOGIA			
							Exposição	Consequência	Classificação	
Físico	RUÍDO	Habitual / Permanente	Máquinas e equipamentos presentes no processo produtivo.	Realizar o fornecimento do EPI's e garantir o uso por parte de todos os trabalhadores.	Protetor auricular tipo plug	PAINPSE (Perda auditiva induzida por níveis de pressão sonora elevados).	Moderadamente Exposto	Moderado	Baixo	
Físico	VIBRAÇÃO - Local: Corpo Inteiro - Posição: Sentado	Habitual / Intermitente	Uso de equipamentos na execução do serviço.	Realizar manutenção preventiva e corretiva nos equipamentos.	Não há	Alterações no organismo, lesões na coluna e rins, cansaço visual, redução da nitidez da visão e cansaço físico.	Moderadamente Exposto	Moderado	Baixo	



Município de Juína
 Travessa Emmanuel, nº 33, Centro, Juína - MT, CEP 78.320-000
 15.359.201/0001-57
 sst@juina.mt.gov.br



ANÁLISE DE RISCOS DOS POSTOS DE TRABALHO - AVALIAÇÃO AMBIENTAL

Acidente	Condução de veículos de qualquer natureza em vias públicas	Habitual / Permanente	Condução de veículos de qualquer natureza.	CHN - Carteira Nacional de Habilitação; Realizar manutenção preventiva e corretiva dos veículos.	Não há	Lesões, escoriações, fraturas, amputações e morte;	Moderadamente Exposto	Moderado	Baixo
Acidente	Outros	Habitual / Intermitente	Incidentes e/ou acidentes ocasionados no ambiente de trabalho.	Não há	Não há	Lesões, escoriações, fraturas, amputações e morte;	Moderadamente Exposto	Moderado	Baixo
Ergonômico	Exigência de postura inadequada	Habitual / Permanente	Mobiliário inadequado	Realizar a elaboração da AET - Análise Ergonômica do Trabalho; Realizar alternância de postura; Incluir ginástica laboral; Realizar palestra sobre ergonomia.	Não há	Comprometimento neuromuscular, e/ou osteoarticular, e/ou circulatório e/ou osteomuscular	Moderadamente Exposto	Moderado	Baixo
Ergonômico	Postura sentada por longos períodos	Habitual / Permanente	Postura sentada por longos períodos em decorrência do trabalho de motorista.	Realizar a elaboração da AET - Análise Ergonômica do Trabalho; Realizar alternância de postura; Incluir ginástica laboral; realizar palestra sobre ergonomia. ASO - Atestado de Saúde Ocupacional; OS - Ordem de Serviço; Ficha de Integração.	Não há	LER, DORT, dorsalgias, transtornos nas articulações, problemas cardiovasculares, má digestão, redução nos níveis de irrigação no cérebro.	Moderadamente Exposto	Moderado	Baixo



Município de Juína
Travessa Emmanuel, nº 33, Centro, Juína - MT, CEP 78.320-000
15.359.201/0001-57
sst@juina.mt.gov.br



Ausência de Riscos Ocupacionais Específicos
(Q) Químico / (B) Biológico



Município de Juína
 Travessa Emmanuel, nº 33, Centro, Juína - MT, CEP 78.320-000
 15.359.201/0001-57
 sst@juina.mt.gov.br



10.9.4.9 Operador de pá carregadeira

ANÁLISE DE RISCOS DOS POSTOS DE TRABALHO - AVALIAÇÃO AMBIENTAL										
ETAPA DE RECONHECIMENTO E IDENTIFICAÇÃO DE RISCOS										
Setor	SECRETARIA MUNICIPAL DE INFRAESTRUTURA	Função	Operador de pá carregadeira				CBO	7151-35		
Posição de Trabalho	DEPARTAMENTO DE ESTRADAS DE RODAGEM					Quant. Expostos	3			
Descrição do Ambiente de Trabalho										
Descrição: Prédio construído em alvenaria, cobertura com telha de barro, piso em cerâmica, forro de PVC e madeira, iluminação natural (portas e janelas) e artificial (lâmpadas fluorescentes), ventilação natural (portas e janelas) e artificial (ar condicionado).										
Atividades Desenvolvidas		Compreende o cargo que se destinam a operar pá-carregadeira, no auxílio de nivelar, escavar, mexer, remover ou carregar terra, pedra, areia, cascalho e similares. Conduzir e manobrar a máquina, acionando o motor e manipulando os comandos de marcha e direção, para posicioná-la conforme as necessidades do serviços; operar mecanismos de tração e movimentação dos implementos da máquina, acionando pedais e alavancas de comando, para escavar, carregar, mover e levantar ou descarregar terra, areia, cascalho, pedras e materiais análogos; zelar pela boa qualidade do serviço, controlando o andamento das operações e efetuando os ajustes necessários, a fim de garantir sua correta execução; pôr em prática as medidas de segurança recomendadas para a operação e estacionamento da máquinas, a fim de evitar possíveis acidentes; efetuar pequenos reparos de urgência, utilizando as ferramentas apropriadas para assegurar o bom funcionamento do equipamento; acompanhar os serviços de manutenção preventiva e corretiva da máquina e seus implementos e, após executados, efetuar os testes necessários; anotar, segundo normas estabelecidas, dados e informações sobre os trabalhos realizados; consumo de combustível, conservação e outras ocorrências para controle da chefia. Executar outras atribuições afins.								
Inventário do Reconhecimento de Riscos Ocupacionais										
Tipo	Fator de Risco	Exposição	Fonte Geradora	Medidas de Controle (Existente)	Medidas de Controle EPI (Existente)	Comprometimento Saúde	METODOLOGIA			
							Exposição	Consequência	Classificação	
Físico	RUÍDO	Habitual / Permanente	Máquinas e equipamentos presentes no processo produtivo.	Realizar o fornecimento do EPI's e garantir o uso por parte de todos os trabalhadores.	Protetor auricular tipo plug	PAINPSE (Perda auditiva induzida por níveis de pressão sonora elevados).	Moderadamente Exposto	Moderado	Baixo	
Físico	VIBRAÇÃO - Local: Corpo Inteiro - Posição: Sentado	Habitual / Intermitente	Uso de equipamentos na execução do serviço.	Realizar manutenção preventiva e corretiva nos equipamentos.	Não há	Alterações no organismo, lesões na coluna e rins, cansaço visual, redução da nitidez da visão e cansaço físico.	Moderadamente Exposto	Moderado	Baixo	



Município de Juína
 Travessa Emmanuel, nº 33, Centro, Juína - MT, CEP 78.320-000
 15.359.201/0001-57
 sst@juina.mt.gov.br



ANÁLISE DE RISCOS DOS POSTOS DE TRABALHO - AVALIAÇÃO AMBIENTAL

Acidente	Condução de veículos de qualquer natureza em vias públicas	Habitual / Permanente	Condução de veículos de qualquer natureza.	CHN - Carteira Nacional de Habilitação; Realizar manutenção preventiva e corretiva dos veículos.	Não há	Lesões, escoriações, fraturas, amputações e morte;	Moderadamente Exposto	Moderado	Baixo
Acidente	Outros	Habitual / Intermitente	Incidentes e/ou acidentes ocasionados no ambiente de trabalho.	Não há	Não há	Lesões, escoriações, fraturas, amputações e morte;	Moderadamente Exposto	Moderado	Baixo
Ergonômico	Exigência de postura inadequada	Habitual / Permanente	Mobiliário inadequado	Realizar a elaboração da AET - Análise Ergonômica do Trabalho; Realizar alternância de postura; Incluir ginástica laboral; Realizar palestra sobre ergonomia.	Não há	Comprometimento neuromuscular, e/ou osteoarticular, e/ou circulatório e/ou osteomuscular	Moderadamente Exposto	Moderado	Baixo
Ergonômico	Postura sentada por longos períodos	Habitual / Permanente	Postura sentada por longos períodos em decorrência do trabalho de motorista.	Realizar a elaboração da AET - Análise Ergonômica do Trabalho; Realizar alternância de postura; Incluir ginástica laboral; realizar palestra sobre ergonomia. ASO - Atestado de Saúde Ocupacional; OS - Ordem de Serviço; Ficha de Integração.	Não há	LER, DORT, dorsalgias, transtornos nas articulações, problemas cardiovasculares, má digestão, redução nos níveis de irrigação no cérebro.	Moderadamente Exposto	Moderado	Baixo



Município de Juína
Travessa Emmanuel, nº 33, Centro, Juína - MT, CEP 78.320-000
15.359.201/0001-57
sst@juina.mt.gov.br



Ausência de Riscos Ocupacionais Específicos
(Q) Químico / (B) Biológico



Município de Juína
 Travessa Emmanuel, nº 33, Centro, Juína - MT, CEP 78.320-000
 15.359.201/0001-57
 sst@juina.mt.gov.br



10.9.4.10 Operador de retroescavadeira de pneu

ANÁLISE DE RISCOS DOS POSTOS DE TRABALHO - AVALIAÇÃO AMBIENTAL									
ETAPA DE RECONHECIMENTO E IDENTIFICAÇÃO DE RISCOS									
Setor	SECRETARIA MUNICIPAL DE INFRAESTRUTURA		Função	Operador de retroescavadeira de pneu			CBO	7151-25	
Posição de Trabalho	DEPARTAMENTO DE ESTRADAS DE RODAGEM					Quant. Expostos	1		
Descrição do Ambiente de Trabalho									
Descrição: Prédio construído em alvenaria, cobertura com telha de barro, piso em cerâmica, forro de PVC e madeira, iluminação natural (portas e janelas) e artificial (lâmpadas fluorescentes), ventilação natural (portas e janelas) e artificial (ar condicionado).									
Atividades Desenvolvidas		Compreende os cargos que se destinam a operar retroescavadeira esteira, no auxílio de nivelar, secar, mexer, remover ou carregar terra, pedra, areia, cascalho e similares. Conduzir e manobrar a máquina, acionando o motor e manipulando os comandos de marcha e direção para posiciona-la conforme as necessidades do serviço; operar mecanismos de tração e movimentação dos implementos da máquina, acionando pedais e alavancas de comando, para escavar, carregar e levantar ou descarregar terra, areia, cascalho, pedras e materiais análogos; zelar pela boa qualidade dos serviços, controlando o andamento das operações e efetuando os ajustes necessários, a fim de garantir sua correta execução; pôr em prática as medidas de segurança recomendadas para a operação e estacionamento da máquina, a fim de evitar possíveis acidentes; efetuar pequenos reparos de urgência, utilizando as ferramentas apropriadas, para assegurar o bom funcionamento do equipamento; Acompanhar os serviços de manutenção preventiva e corretiva da máquina e seus implementos, e após executados, efetuar os testes necessários; Anotar segundo normas estabelecidas, dados e informações sobre os trabalhos realizados, consumo de combustível, conservação e outras ocorrências, para controle da chefia. executar outras atribuições afins.							
Inventário do Reconhecimento de Riscos Ocupacionais									
Tipo	Fator de Risco	Exposição	Fonte Geradora	Medidas de Controle (Existente)	Medidas de Controle EPI (Existente)	Comprometimento Saúde	METODOLOGIA		
							Exposição	Consequência	Classificação
Físico	RUÍDO	Habitual / Permanente	Máquinas e equipamentos presentes no processo produtivo.	Realizar o fornecimento do EPI's e garantir o uso por parte de todos os trabalhadores.	Protetor auricular tipo plug	PAINPSE (Perda auditiva induzida por níveis de pressão sonora elevados).	Moderadamente Exposto	Moderado	Baixo
Físico	VIBRAÇÃO - Local: Corpo Inteiro - Posição: Sentado	Habitual / Intermitente	Uso de equipamentos na execução do serviço.	Realizar manutenção preventiva e corretiva nos equipamentos.	Não há	Alterações no organismo, lesões na coluna e rins, cansaço visual, redução da nitidez da visão e cansaço físico.	Moderadamente Exposto	Moderado	Baixo



Município de Juína
 Travessa Emmanuel, nº 33, Centro, Juína - MT, CEP 78.320-000
 15.359.201/0001-57
 sst@juina.mt.gov.br



ANÁLISE DE RISCOS DOS POSTOS DE TRABALHO - AVALIAÇÃO AMBIENTAL

Acidente	Condução de veículos de qualquer natureza em vias públicas	Habitual / Permanente	Condução de veículos de qualquer natureza.	CHN - Carteira Nacional de Habilitação; Realizar manutenção preventiva e corretiva dos veículos.	Não há	Lesões, escoriações, fraturas, amputações e morte;	Moderadamente Exposto	Moderado	Baixo
Acidente	Outros	Habitual / Intermitente	Incidentes e/ou acidentes ocasionados no ambiente de trabalho.	Não há	Não há	Lesões, escoriações, fraturas, amputações e morte;	Moderadamente Exposto	Moderado	Baixo
Ergonômico	Exigência de postura inadequada	Habitual / Permanente	Mobiliário inadequado	Realizar a elaboração da AET - Análise Ergonômica do Trabalho; Realizar alternância de postura; Incluir ginástica laboral; Realizar palestra sobre ergonomia.	Não há	Comprometimento neuromuscular, e/ou osteoarticular, e/ou circulatório e/ou osteomuscular	Moderadamente Exposto	Moderado	Baixo
Ergonômico	Postura sentada por longos períodos	Habitual / Permanente	Postura sentada por longos períodos em decorrência do trabalho de motorista.	Realizar a elaboração da AET - Análise Ergonômica do Trabalho; Realizar alternância de postura; Incluir ginástica laboral; realizar palestra sobre ergonomia. ASO - Atestado de Saúde Ocupacional; OS - Ordem de Serviço; Ficha de Integração.	Não há	LER, DORT, dorsalgias, transtornos nas articulações, problemas cardiovasculares, má digestão, redução nos níveis de irrigação no cérebro.	Moderadamente Exposto	Moderado	Baixo



Município de Juína
Travessa Emmanuel, nº 33, Centro, Juína - MT, CEP 78.320-000
15.359.201/0001-57
sst@juina.mt.gov.br



Ausência de Riscos Ocupacionais Específicos
(Q) Químico / (B) Biológico



Município de Juína
 Travessa Emmanuel, nº 33, Centro, Juína - MT, CEP 78.320-000
 15.359.201/0001-57
 sst@juina.mt.gov.br



10.9.4.11 Operador de trator agrícola

ANÁLISE DE RISCOS DOS POSTOS DE TRABALHO - AVALIAÇÃO AMBIENTAL									
ETAPA DE RECONHECIMENTO E IDENTIFICAÇÃO DE RISCOS									
Setor	SECRETARIA MUNICIPAL DE INFRAESTRUTURA		Função	Operador de trator agrícola			CBO	7151-45	
Posição de Trabalho	DEPARTAMENTO DE ESTRADAS DE RODAGEM					Quant. Expostos	1		
Descrição do Ambiente de Trabalho									
Descrição: Prédio construído em alvenaria, cobertura com telha de barro, piso em cerâmica, forro de PVC e madeira, iluminação natural (portas e janelas) e artificial (lâmpadas fluorescentes), ventilação natural (portas e janelas) e artificial (ar condicionado).									
Atividades Desenvolvidas			Executar todas as tarefas relacionadas à operação de trator agrícola. Cuidar da conservação dos equipamentos e máquinas sob sua responsabilidade, efetuando controles de manutenção corretiva e preventiva. Executar a manutenção mecânica das máquinas pesadas. Reparar os diversos tipos de pneus e câmaras de ar usado em veículos de transporte, consertando e recapando partes avariadas ou desgastadas, com auxílio de equipamentos apropriados, para restitui-lhes as condições de uso. Executar quaisquer outras atividades correlatas à sua função, determinadas pelo superior imediato. Operar tratores e reboques montados sobre rodas para carregamento e descarregamento de material, roçada de terrenos e limpeza de vias, praças e jardins. Operar tratores e reboques, para execução de serviços de carreamento e descarregamento de material, roçada de terrenos e limpeza de vias, praças e jardins.						
Inventário do Reconhecimento de Riscos Ocupacionais									
Tipo	Fator de Risco	Exposição	Fonte Geradora	Medidas de Controle (Existente)	Medidas de Controle EPI (Existente)	Comprometimento Saúde	METODOLOGIA		
							Exposição	Consequência	Classificação
Físico	RUÍDO	Habitual / Permanente	Máquinas e equipamentos presentes no processo produtivo.	Realizar o fornecimento do EPI's e garantir o uso por parte de todos os trabalhadores.	Protetor auricular tipo plug	PAINPSE (Perda auditiva induzida por níveis de pressão sonora elevados).	Moderadamente Exposto	Moderado	Baixo
Físico	VIBRAÇÃO - Local: Corpo Inteiro - Posição: Sentado	Habitual / Intermitente	Uso de equipamentos na execução do serviço.	Realizar manutenção preventiva e corretiva nos equipamentos.	Não há	Alterações no organismo, lesões na coluna e rins, cansaço visual, redução da nitidez da visão e cansaço físico.	Moderadamente Exposto	Moderado	Baixo



Município de Juína
 Travessa Emmanuel, nº 33, Centro, Juína - MT, CEP 78.320-000
 15.359.201/0001-57
 sst@juina.mt.gov.br



ANÁLISE DE RISCOS DOS POSTOS DE TRABALHO - AVALIAÇÃO AMBIENTAL

Acidente	Condução de veículos de qualquer natureza em vias públicas	Habitual / Permanente	Condução de veículos de qualquer natureza.	CHN - Carteira Nacional de Habilitação; Realizar manutenção preventiva e corretiva dos veículos.	Não há	Lesões, escoriações, fraturas, amputações e morte;	Moderadamente Exposto	Moderado	Baixo
Acidente	Outros	Habitual / Intermitente	Incidentes e/ou acidentes ocasionados no ambiente de trabalho.	Não há	Não há	Lesões, escoriações, fraturas, amputações e morte;	Moderadamente Exposto	Moderado	Baixo
Ergonômico	Exigência de postura inadequada	Habitual / Permanente	Mobiliário inadequado	Realizar a elaboração da AET - Análise Ergonômica do Trabalho; Realizar alternância de postura; Incluir ginástica laboral; Realizar palestra sobre ergonomia.	Não há	Comprometimento neuromuscular, e/ou osteoarticular, e/ou circulatório e/ou osteomuscular	Moderadamente Exposto	Moderado	Baixo
Ergonômico	Postura sentada por longos períodos	Habitual / Permanente	Postura sentada por longos períodos em decorrência do trabalho de motorista.	Realizar a elaboração da AET - Análise Ergonômica do Trabalho; Realizar alternância de postura; Incluir ginástica laboral; realizar palestra sobre ergonomia. ASO - Atestado de Saúde Ocupacional; OS - Ordem de Serviço; Ficha de Integração.	Não há	LER, DORT, dorsalgias, transtornos nas articulações, problemas cardiovasculares, má digestão, redução nos níveis de irrigação no cérebro.	Moderadamente Exposto	Moderado	Baixo



Município de Juína
Travessa Emmanuel, nº 33, Centro, Juína - MT, CEP 78.320-000
15.359.201/0001-57
sst@juina.mt.gov.br



Ausência de Riscos Ocupacionais Específicos
(Q) Químico / (B) Biológico



Município de Juína
 Travessa Emmanuel, nº 33, Centro, Juína - MT, CEP 78.320-000
 15.359.201/0001-57
 sst@juina.mt.gov.br



10.9.4.12 Operador de trator de esteiras

ANÁLISE DE RISCOS DOS POSTOS DE TRABALHO - AVALIAÇÃO AMBIENTAL										
ETAPA DE RECONHECIMENTO E IDENTIFICAÇÃO DE RISCOS										
Setor	SECRETARIA MUNICIPAL DE INFRAESTRUTURA	Função	Operador de trator de esteiras				CBO	7151-45		
Posição de Trabalho	DEPARTAMENTO DE ESTRADAS DE RODAGEM					Quant. Expostos	1			
Descrição do Ambiente de Trabalho										
Descrição: Prédio construído em alvenaria, cobertura com telha de barro, piso em cerâmica, forro de PVC e madeira, iluminação natural (portas e janelas) e artificial (lâmpadas fluorescentes), ventilação natural (portas e janelas) e artificial (ar condicionado).										
Atividades Desenvolvidas		Executar todas as tarefas relacionadas à operação de trator Agrícola. Cuidar da conservação dos equipamentos e máquinas sob sua responsabilidade, efetuando controles de manutenção corretiva e preventiva. Executar a manutenção mecânica das máquinas pesadas. Reparar os diversos tipos de pneus e câmaras de ar usado em veículos de transporte, consertando e recapando pares avariadas ou desgastadas, com auxílio de equipamentos apropriados, para restituir-lhes as condições de uso. Executar quaisquer outras atividades correlatas à sua função, determinadas pelo superior imediato. Operar tratores e reboques montados sobre rodas para carregamento e descarregamento de material, roçada de terrenos e limpeza de vias, praças e jardins. Operar tratores e reboques, para execução de serviços de carregamento e descarregamento de material, roçada de terrenos e limpeza de vias, praças e jardins.								
Inventário do Reconhecimento de Riscos Ocupacionais										
Tipo	Fator de Risco	Exposição	Fonte Geradora	Medidas de Controle (Existente)	Medidas de Controle EPI (Existente)	Comprometimento Saúde	METODOLOGIA			
							Exposição	Consequência	Classificação	
Físico	RUÍDO	Habitual / Permanente	Máquinas e equipamentos presentes no processo produtivo.	Realizar o fornecimento do EPI's e garantir o uso por parte de todos os trabalhadores.	Protetor auricular tipo plug	PAINPSE (Perda auditiva induzida por níveis de pressão sonora elevados).	Moderadamente Exposto	Moderado	Baixo	
Físico	VIBRAÇÃO - Local: Corpo Inteiro - Posição: Sentado	Habitual / Intermitente	Uso de equipamentos na execução do serviço.	Realizar manutenção preventiva e corretiva nos equipamentos.	Não há	Alterações no organismo, lesões na coluna e rins, cansaço visual, redução da nitidez da visão e cansaço físico.	Moderadamente Exposto	Moderado	Baixo	



Município de Juína
 Travessa Emmanuel, nº 33, Centro, Juína - MT, CEP 78.320-000
 15.359.201/0001-57
 sst@juina.mt.gov.br



ANÁLISE DE RISCOS DOS POSTOS DE TRABALHO - AVALIAÇÃO AMBIENTAL

Acidente	Condução de veículos de qualquer natureza em vias públicas	Habitual / Permanente	Condução de veículos de qualquer natureza.	CHN - Carteira Nacional de Habilitação; Realizar manutenção preventiva e corretiva dos veículos.	Não há	Lesões, escoriações, fraturas, amputações e morte;	Moderadamente Exposto	Moderado	Baixo
Acidente	Outros	Habitual / Intermitente	Incidentes e/ou acidentes ocasionados no ambiente de trabalho.	Não há	Não há	Lesões, escoriações, fraturas, amputações e morte;	Moderadamente Exposto	Moderado	Baixo
Ergonômico	Exigência de postura inadequada	Habitual / Permanente	Mobiliário inadequado	Realizar a elaboração da AET - Análise Ergonômica do Trabalho; Realizar alternância de postura; Incluir ginástica laboral; Realizar palestra sobre ergonomia.	Não há	Comprometimento neuromuscular, e/ou osteoarticular, e/ou circulatório e/ou osteomuscular	Moderadamente Exposto	Moderado	Baixo
Ergonômico	Postura sentada por longos períodos	Habitual / Permanente	Postura sentada por longos períodos em decorrência do trabalho de motorista.	Realizar a elaboração da AET - Análise Ergonômica do Trabalho; Realizar alternância de postura; Incluir ginástica laboral; realizar palestra sobre ergonomia. ASO - Atestado de Saúde Ocupacional; OS - Ordem de Serviço; Ficha de Integração.	Não há	LER, DORT, dorsalgias, transtornos nas articulações, problemas cardiovasculares, má digestão, redução nos níveis de irrigação no cérebro.	Moderadamente Exposto	Moderado	Baixo



Município de Juína
Travessa Emmanuel, nº 33, Centro, Juína - MT, CEP 78.320-000
15.359.201/0001-57
sst@juina.mt.gov.br



Ausência de Riscos Ocupacionais Específicos
(Q) Químico / (B) Biológico



Município de Juína
 Travessa Emmanuel, nº 33, Centro, Juína - MT, CEP 78.320-000
 15.359.201/0001-57
 sst@juina.mt.gov.br



10.9.4.13 Supervisor em estrada e rodagem

ANÁLISE DE RISCOS DOS POSTOS DE TRABALHO - AVALIAÇÃO AMBIENTAL										
ETAPA DE RECONHECIMENTO E IDENTIFICAÇÃO DE RISCOS										
Setor	SECRETARIA MUNICIPAL DE INFRAESTRUTURA	Função	Supervisor em estrada e rodagem				CBO	4101-05		
Posição de Trabalho	DEPARTAMENTO DE ESTRADAS DE RODAGEM					Quant. Expostos	1			
Descrição do Ambiente de Trabalho										
Descrição: Prédio construído em alvenaria, cobertura com telha de barro, piso em cerâmica, forro de PVC e madeira, iluminação natural (portas e janelas) e artificial (lâmpadas fluorescentes), ventilação natural (portas e janelas) e artificial (ar condicionado).										
Atividades Desenvolvidas		Supervisionam rotinas administrativas em instituições públicas e privadas, chefiando diretamente equipe de escriturários, auxiliares administrativos, secretários de expediente, operadores de máquina de escritório e contínuos. Coordenam serviços gerais de malotes, mensageiros, transporte, cartório, limpeza, terceirizados, manutenção de equipamento, mobiliário, instalações etc; administram recursos humanos, bens patrimoniais e materiais de consumo; organizam documentos e correspondências; gerenciam equipe. Podem manter rotinas financeiras, controlando fundo fixo (pequeno caixa), verbas, contas a pagar, fluxo de caixa e conta bancária, emitindo e conferindo notas fiscais e recibos, prestando contas e recolhendo impostos.								
Inventário do Reconhecimento de Riscos Ocupacionais										
Tipo	Fator de Risco	Exposição	Fonte Geradora	Medidas de Controle (Existente)	Medidas de Controle EPI (Existente)	Comprometimento Saúde	METODOLOGIA			
							Exposição	Consequência	Classificação	
Ergonômico	Exigência de postura inadequada	Habitual / Permanente	Mobiliário inadequado	Realizar a elaboração da AET - Análise Ergonômica do Trabalho; Realizar alternância de postura; Incluir ginástica laboral;	Não há	Comprometimento neuromuscular, e/ou osteoarticular, e/ou circulatório e/ou osteomuscular	Moderadamente Exposto	Moderado	Baixo	
Ergonômico	Postura sentada por longos períodos	Habitual / Permanente	Postura sentada por longos períodos em decorrência do trabalho em escritório.	Realizar a elaboração da AET - Análise Ergonômica do Trabalho; Realizar alternância de postura; Incluir ginástica laboral;	Não há	LER, DORT, dorsalgias, transtornos nas articulações, problemas cardiovasculares, má digestão, redução nos níveis de irrigação no cérebro.	Moderadamente Exposto	Moderado	Baixo	
Ausência de Riscos Ocupacionais Específicos										
(F) Físico / (Q) Químico / (B) Biológico / (A) Acidente										



Município de Juína
 Travessa Emmanuel, nº 33, Centro, Juína - MT, CEP 78.320-000
 15.359.201/0001-57
 sst@juina.mt.gov.br



10.9.5 DEPARTAMENTO DE LIMPEZA URBANA
 10.9.5.1 Assessor de departamento de limpeza urbana

ANÁLISE DE RISCOS DOS POSTOS DE TRABALHO - AVALIAÇÃO AMBIENTAL									
ETAPA DE RECONHECIMENTO E IDENTIFICAÇÃO DE RISCOS									
Setor	SECRETARIA MUNICIPAL DE INFRAESTRUTURA		Função	Assessor de departamento de limpeza urbana			CBO	1114-15	
Posição de Trabalho	DEPARTAMENTO DE LIMPEZA URBANA					Quant. Expostos	1		
Descrição do Ambiente de Trabalho									
Descrição: Prédio construído em alvenaria, cobertura com telha de barro, piso em cerâmica, forro de PVC e madeira, iluminação natural (portas e janelas) e artificial (lâmpadas fluorescentes), ventilação natural (portas e janelas) e artificial (ar condicionado).									
Atividades Desenvolvidas	Coordena toda rotina de limpeza, organiza o local, faz a escalas de funcionários da limpeza e pedidos de produtos faltantes, acompanha, fiscaliza e atribuir funções aos garis e demais servidores em exercício no serviço de limpeza pública e coleta de lixo, acompanha o trabalho diário de limpeza pública e coleta de lixo.								
Inventário do Reconhecimento de Riscos Ocupacionais									
Tipo	Fator de Risco	Exposição	Fonte Geradora	Medidas de Controle (Existente)	Medidas de Controle EPI (Existente)	Comprometimento Saúde	METODOLOGIA		
							Exposição	Consequência	Classificação
Ergonômico	Exigência de postura inadequada	Habitual / Permanente	Mobiliário inadequado	Realizar a elaboração da AET - Análise Ergonômica do Trabalho; Realizar alternância de postura; Incluir ginástica laboral;	Não há	Comprometimento neuromuscular, e/ou osteoarticular, e/ou circulatório e/ou osteomuscular	Moderadamente Exposto	Moderado	Baixo
Ergonômico	Postura sentada por longos períodos	Habitual / Permanente	Postura sentada por longos períodos em decorrência do trabalho em escritório.	Realizar a elaboração da AET - Análise Ergonômica do Trabalho; Realizar alternância de postura; Incluir ginástica laboral;	Não há	LER, DORT, dorsalgias, transtornos nas articulações, problemas cardiovasculares, má digestão, redução nos níveis de irrigação no cérebro.	Moderadamente Exposto	Moderado	Baixo
Ausência de Riscos Ocupacionais Específicos									
(F) Físico / (Q) Químico / (B) Biológico / (A) Acidente									

Este documento foi assinado eletronicamente e/ou digitalmente em conformidade com a MP 2.200-2/2001. Acesse <https://blue.juina.mt.gov.br/portal/prefjuinamnt#/assinatura> e informe o código bc8a602e-4e95-414a-ae6e-a72a04feddb6, ou leia o QRCode ao lado para validar as assinaturas.



Município de Juína
 Travessa Emmanuel, nº 33, Centro, Juína - MT, CEP 78.320-000
 15.359.201/0001-57
 sst@juina.mt.gov.br



10.9.5.2 Assistente de departamento vigilância e inspeção sanitária

ANÁLISE DE RISCOS DOS POSTOS DE TRABALHO - AVALIAÇÃO AMBIENTAL										
ETAPA DE RECONHECIMENTO E IDENTIFICAÇÃO DE RISCOS										
Setor	SECRETARIA MUNICIPAL DE INFRAESTRUTURA	Função	Assistente de departamento vigilância e inspeção sanitária				CBO	4110-10		
Posição de Trabalho	DEPARTAMENTO DE LIMPEZA URBANA					Quant. Expostos	1			
Descrição do Ambiente de Trabalho										
Descrição: Prédio construído em alvenaria, cobertura com telha de barro, piso em cerâmica, forro de PVC e madeira, iluminação natural (portas e janelas) e artificial (lâmpadas fluorescentes), ventilação natural (portas e janelas) e artificial (ar condicionado).										
Atividades Desenvolvidas	Auxilia nas diretrizes e as ações de Vigilância Sanitária para o município, estabelece e promove o cumprimento de normas, no que diz respeito à qualidade de produtos, serviços, meio ambiente e ambiente de trabalho, visando o controle de riscos, analisa os processos administrativos referentes as infrações sanitárias, iniciadas com os autos de infrações sanitárias, lavrados pelas autoridades fiscais competentes, conforme legislação vigente e executa tarefas afins e de interesse da municipalidade.									
Inventário do Reconhecimento de Riscos Ocupacionais										
Tipo	Fator de Risco	Exposição	Fonte Geradora	Medidas de Controle (Existente)	Medidas de Controle EPI (Existente)	Comprometimento Saúde	METODOLOGIA			
							Exposição	Consequência	Classificação	
Ergonômico	Exigência de postura inadequada	Habitual / Permanente	Mobiliário inadequado	Realizar a elaboração da AET - Análise Ergonômica do Trabalho; Realizar alternância de postura; Incluir ginástica laboral;	Não há	Comprometimento neuromuscular, e/ou osteoarticular, e/ou circulatório e/ou osteomuscular	Moderadamente Exposto	Moderado	Baixo	
Ergonômico	Postura sentada por longos períodos	Habitual / Permanente	Postura sentada por longos períodos em decorrência do trabalho em escritório.	Realizar a elaboração da AET - Análise Ergonômica do Trabalho; Realizar alternância de postura; Incluir ginástica laboral;	Não há	LER, DORT, dorsalgias, transtornos nas articulações, problemas cardiovasculares, má digestão, redução nos níveis de irrigação no cérebro.	Moderadamente Exposto	Moderado	Baixo	
Ausência de Riscos Ocupacionais Específicos										
(F) Físico / (Q) Químico / (B) Biológico / (A) Acidente										



Município de Juína
 Travessa Emmanuel, nº 33, Centro, Juína - MT, CEP 78.320-000
 15.359.201/0001-57
 sst@juina.mt.gov.br



10.9.5.3 Auxiliar de serviços gerais

ANÁLISE DE RISCOS DOS POSTOS DE TRABALHO - AVALIAÇÃO AMBIENTAL									
ETAPA DE RECONHECIMENTO E IDENTIFICAÇÃO DE RISCOS									
Setor	SECRETARIA MUNICIPAL DE INFRAESTRUTURA		Função	Auxiliar de serviços gerais			CBO	5142-25	
Posição de Trabalho	DEPARTAMENTO DE LIMPEZA URBANA					Quant. Expostos	18		
Descrição do Ambiente de Trabalho									
Descrição: Prédio construído em alvenaria, cobertura com telha de barro, piso em cerâmica, forro de PVC e madeira, iluminação natural (portas e janelas) e artificial (lâmpadas fluorescentes), ventilação natural (portas e janelas) e artificial (ar condicionado).									
Atividades Desenvolvidas		Executam serviços de coleta resíduos, limpeza e conservação de áreas públicas, preservam as vias públicas, varrendo calçadas, sarjetas e calçadões, acondicionando o lixo para que seja coletado e encaminhado para o aterro sanitário, executam outras tarefas afins. Realiza acabamento e reparo nas emendas na finalização dos processos de pavimentação asfáltica, lombadas e faixas de pedestres, aplicação emulsão asfáltica.							
Inventário do Reconhecimento de Riscos Ocupacionais									
Tipo	Fator de Risco	Exposição	Fonte Geradora	Medidas de Controle (Existente)	Medidas de Controle EPI (Existente)	Comprometimento Saúde	METODOLOGIA		
							Exposição	Consequência	Classificação
Físico	RADIAÇÕES NÃO IONIZANTES - Radiação ultravioleta, exceto radiação na faixa 400 a 320 nm (Luz Negra)	Habitual / Permanente	Atividades desenvolvidas a céu aberto.	Limitar o tempo de exposição dos trabalhadores que desenvolve atividades; Realizar pequenas pausas e tomar água potável. Realizar o fornecimento do EPI's e garantir o uso por parte de todos os trabalhadores.	Camisa Manga Longa com proteção UV/Boné Tipo Árabe/Protetor Solar/Bota de Segurança	Exaustão, desidratação e insolação; Câncer de pele; Dermatoses.	Moderadamente Exposto	Moderado	Baixo

Este documento foi assinado eletronicamente e/ou digitalmente em conformidade com a MP 2.200-2/2001. Acesse <https://blue.juina.mt.gov.br/portal/prejuinam#/assinatura> e informe o código bc8a602e-4e95-414a-ae6e-a72a04feddb6, ou leia o QRCode ao lado para validar as assinaturas.



Município de Juína
 Travessa Emmanuel, nº 33, Centro, Juína - MT, CEP 78.320-000
 15.359.201/0001-57
 sst@juina.mt.gov.br



ANÁLISE DE RISCOS DOS POSTOS DE TRABALHO - AVALIAÇÃO AMBIENTAL

Biológico	Biológico: Trabalhos ou operações, em contato permanente com lixo urbano (coleta e industrialização).	Habitual / Permanente	Coleta e industrialização do lixo.	Informar os trabalhadores de maneira apropriada e suficiente sobre os riscos ambientais que possam originar-se nos locais de trabalho e sobre os meios disponíveis para prevenir ou limitar tais riscos. Realizar o fornecimento do EPI's e garantir o uso por parte de todos os trabalhadores.	Bota de PVC/Luva de PVC/Máscara Descartável	Cortes, escoriações, infecções, doenças.	Moderadamente Exposto	Significativo	Médio
Acidentes	Queda no piso escorregadio ou molhado.	Habitual / Permanente	Realizar limpeza e higienização do piso	Colocar avisos de piso molhado e/ou remover substâncias derramadas e/ou instalar mecanismos antiderrapantes. Realizar o fornecimento do EPI's e garantir o uso por parte de todos os trabalhadores.	Bota de PVC	Lesões, escoriações e fraturas.	Moderadamente Exposto	Moderado	Baixo
Ergonômico	Exigência de flexões de coluna vertebral frequentes	Habitual / Permanente	Realizar flexão da coluna durante a limpeza e higienização do ambiente.	Realizar a elaboração da AET - Análise Ergonômica do Trabalho; Realizar alternância de postura; incluir ginástica laboral; realizar palestra sobre ergonomia.	Não há	Comprometimento neuromuscular, e/ou osteoarticular, e/ou circulatório e/ou osteomuscular	Moderadamente Exposto	Moderado	Baixo



Município de Juína
Travessa Emmanuel, nº 33, Centro, Juína - MT, CEP 78.320-000
15.359.201/0001-57
sst@juina.mt.gov.br



ANÁLISE DE RISCOS DOS POSTOS DE TRABALHO - AVALIAÇÃO AMBIENTAL

Ergonômico	Frequente deslocamento a pé durante a jornada de trabalho	N/A	Postura de pé por longos períodos ao realizar a limpeza do ambiente.	Realizar a elaboração da AET - Análise Ergonômica do Trabalho; Realizar alternância de postura; Incluir ginástica laboral; Realizar palestra sobre ergonomia.	Não há	Problemas vasculares e musculares, cansaço físico e hipertensão arterial.	Moderadamente Exposto	Moderado	Baixo
------------	---	-----	--	--	--------	---	-----------------------	----------	-------

Ausência de Riscos Ocupacionais Específicos

Q) Químico



Município de Juína
 Travessa Emmanuel, nº 33, Centro, Juína - MT, CEP 78.320-000
 15.359.201/0001-57
 sst@juina.mt.gov.br



10.9.5.4 Coletor de lixo

ANÁLISE DE RISCOS DOS POSTOS DE TRABALHO - AVALIAÇÃO AMBIENTAL									
ETAPA DE RECONHECIMENTO E IDENTIFICAÇÃO DE RISCOS									
Setor	SECRETARIA MUNICIPAL DE INFRAESTRUTURA		Função	Coletor de lixo			CBO	5142-05	
Posição de Trabalho	DEPARTAMENTO DE LIMPEZA URBANA					Quant. Expostos	11		
Descrição do Ambiente de Trabalho									
Descrição: Prédio construído em alvenaria, cobertura com telha de barro, piso em cerâmica, forro de PVC e madeira, iluminação natural (portas e janelas) e artificial (lâmpadas fluorescentes), ventilação natural (portas e janelas) e artificial (ar condicionado).									
Atividades Desenvolvidas		Percorrer vias públicas seguindo roteiros pré-estabelecidos, coletando lixo urbano e colocando-os no caminhão; acompanhar o veículo até o local de descarregamento.							
Inventário do Reconhecimento de Riscos Ocupacionais									
Tipo	Fator de Risco	Exposição	Fonte Geradora	Medidas de Controle (Existente)	Medidas de Controle EPI (Existente)	Comprometimento Saúde	METODOLOGIA		
							Exposição	Consequência	Classificação
Físico	RUÍDO	Habitual / Permanente	Máquinas e equipamentos presentes no processo produtivo.	Realizar o fornecimento do EPI's e garantir o uso por parte de todos os trabalhadores.	Protetor auricular tipo plug	PAINPSE (Perda auditiva induzida por níveis de pressão sonora elevados).	Moderadamente Exposto	Moderado	Baixo
Físico	RADIAÇÕES NÃO IONIZANTES - Radiação ultravioleta, exceto radiação na faixa 400 a 320 nm (Luz Negra)	Habitual / Permanente	Atividades desenvolvidas a céu aberto.	Limitar o tempo de exposição dos trabalhadores que desenvolve atividades; Realizar pequenas pausas e tomar água potável. Realizar o fornecimento do EPI's e garantir o uso por parte de todos os trabalhadores.	Camisa Manga Longa com proteção UV/Boné Tipo Árabe/Protetor Solar/Bota de Segurança	Exaustão, desidratação e insolação; Câncer de pele; Dermatoses.	Moderadamente Exposto	Moderado	Baixo



Município de Juína
 Travessa Emmanuel, nº 33, Centro, Juína - MT, CEP 78.320-000
 15.359.201/0001-57
 sst@juina.mt.gov.br



ANÁLISE DE RISCOS DOS POSTOS DE TRABALHO - AVALIAÇÃO AMBIENTAL

Biológico	Biológico: Trabalhos ou operações, em contato permanente com lixo urbano (coleta e industrialização).	Habitual / Permanente	Coleta e industrialização do lixo.	Informar os trabalhadores de maneira apropriada e suficiente sobre os riscos ambientais que possam originar-se nos locais de trabalho e sobre os meios disponíveis para prevenir ou limitar tais riscos. Realizar o fornecimento do EPI's e garantir o uso por parte de todos os trabalhadores.	Bota de PVC/Luva de PVC/Máscara Descartável	Cortes, escoriações, infecções, doenças.	Moderadamente Exposto	Significativo	Médio
Acidente	Objetos cortantes e/ou perfurocortantes	Habitual / Permanente	Manuseio de objetos e ferramentas cortantes durante a coleta de lixo.	Medidas de controle para a prevenção de acidentes com materiais perfurocortantes: A adoção das medidas de controle deve obedecer à seguinte hierarquia: a) substituir o uso de agulhas e outros perfurocortantes quando for tecnicamente possível; b) adotar controles de engenharia no ambiente (por exemplo, coletores de descarte); c) adotar o uso de material perfurocortante com dispositivo de segurança, quando existente, disponível e tecnicamente possível; e d) mudanças na organização e nas práticas de trabalho	Álcool em Gel 70%/Luvas de Latex/Máscara Descartável	Cortes e/ou perfurações, contaminação.	Moderadamente Exposto	Moderado	Baixo
Acidente	Outros	Habitual / Intermitente	Incidentes e acidentes em vias públicas durante execução do trabalho (a pé);	Seguir normas de trânsito.	Não há	Lesões, escoriações, fraturas, amputações e morte;	Moderadamente Exposto	Moderado	Baixo



Município de Juína
Travessa Emmanuel, nº 33, Centro, Juína - MT, CEP 78.320-000
15.359.201/0001-57
sst@juina.mt.gov.br



ANÁLISE DE RISCOS DOS POSTOS DE TRABALHO - AVALIAÇÃO AMBIENTAL

Ergonômico	Exigência de flexões de coluna vertebral frequentes	Habitual / Permanente	Realizar flexão da coluna durante a limpeza e higienização do ambiente.	Realizar a elaboração da AET - Análise Ergonômica do Trabalho; Realizar alternância de postura; Incluir ginástica laboral; Realizar palestra sobre ergonomia.	Não há	Comprometimento neuromuscular, e/ou osteoarticular, e/ou circulatório e/ou osteomuscular	Moderadamente Exposto	Moderado	Baixo
Ergonômico	Frequente deslocamento a pé durante a jornada de trabalho	N/A	Postura de pé por longos períodos ao realizar a limpeza do ambiente.	Realizar a elaboração da AET - Análise Ergonômica do Trabalho; realizar alternância de postura; incluir ginástica laboral; realizar palestra sobre ergonomia.	Não há	Problemas vasculares e musculares, cansaço físico e hipertensão arterial.	Moderadamente Exposto	Moderado	Baixo

Ausência de Riscos Ocupacionais Específicos

(Q) Químico



Município de Juína
 Travessa Emmanuel, nº 33, Centro, Juína - MT, CEP 78.320-000
 15.359.201/0001-57
 sst@juina.mt.gov.br



10.9.5.5 Gari

ANÁLISE DE RISCOS DOS POSTOS DE TRABALHO - AVALIAÇÃO AMBIENTAL									
ETAPA DE RECONHECIMENTO E IDENTIFICAÇÃO DE RISCOS									
Sector	SECRETARIA MUNICIPAL DE INFRAESTRUTURA		Função	Gari			CBO	5142-15	
Posição de Trabalho	DEPARTAMENTO DE LIMPEZA URBANA					Quant. Expostos	11		
Descrição do Ambiente de Trabalho									
Descrição: Prédio construído em alvenaria, cobertura com telha de barro, piso em cerâmica, forro de PVC e madeira, iluminação natural (portas e janelas) e artificial (lâmpadas fluorescentes), ventilação natural (portas e janelas) e artificial (ar condicionado).									
Atividades Desenvolvidas		Responsável por varrer ruas, praças, parques e jardins do município, utilizando vassouras, ancinhos e outros instrumentos similares, para manter os referidos locais em condições de higiene e trânsito, recolher lixo, acondicionando-se em latões, sacos plásticos, cestos, carrinhos de tração manual e outros depósitos adequados; percorrer os logradouros, seguindo roteiros preestabelecidos, para coletar o lixo; raspar meios-fios; fazer abertura e limpeza de valas, limpeza de galerias, esgotos, caixa de areia, poços e tanques; zelar pela conservação dos utensílios e equipamentos utilizados nos trabalhos de limpeza pública, recolhendo-os e mantendo-os limpos; limpar e arrumar as dependências e instalações de edifícios públicos municipais, a fim de mantê-los nas condições de asseio requeridas; recolher o lixo da unidade em que serve, acondicionando detritos e depositando-os de acordo com as determinações definidas; percorrer as dependências da prefeitura, abrindo e fechando janelas, portas e portões, bem, como ligando e desligando pontos de iluminação, máquinas e aparelhos elétricos; preparar e servir café, pequenos lanches a visitantes e servidores da prefeitura, manter limpos os utensílios de cozinha; auxiliar no preparo de refeições, lavando, selecionando e cortando alimentos; preparar lanches e outras refeições simples, seguindo orientação superior, para atender aos programas alimentares desenvolvidos pela prefeitura; executar outras atribuições afins.							
Inventário do Reconhecimento de Riscos Ocupacionais									
Tipo	Fator de Risco	Exposição	Fonte Geradora	Medidas de Controle (Existente)	Medidas de Controle EPI (Existente)	Comprometimento Saúde	METODOLOGIA		
							Exposição	Consequência	Classificação
Físico	RUÍDO	Habitual / Permanente	Máquinas e equipamentos presentes no processo produtivo.	Realizar o fornecimento do EPI's e garantir o uso por parte de todos os trabalhadores.	Protetor auricular tipo plug	PAINPSE (Perda auditiva induzida por níveis de pressão sonora elevados).	Moderadamente Exposto	Moderado	Baixo
Físico	RADIAÇÕES NÃO IONIZANTES - Radiação ultravioleta, exceto radiação na faixa 400 a 320 nm (Luz Negra)	Habitual / Permanente	Atividades desenvolvidas a céu aberto.	Limitar o tempo de exposição dos trabalhadores que desenvolve atividades; Realizar pequenas pausas e tomar água potável. Realizar o fornecimento do EPI's e garantir o uso por parte de todos os trabalhadores.	Camisa Manga Longa com proteção UV/Boné Tipo Árabe/Protetor Solar/Bota de Segurança	Exaustão, desidratação e insolação; Câncer de pele; Dermatoses.	Moderadamente Exposto	Moderado	Baixo



Município de Juína
 Travessa Emmanuel, nº 33, Centro, Juína - MT, CEP 78.320-000
 15.359.201/0001-57
 sst@juina.mt.gov.br



ANÁLISE DE RISCOS DOS POSTOS DE TRABALHO - AVALIAÇÃO AMBIENTAL

Biológico	Biológico: Trabalhos ou operações, em contato permanente com lixo urbano (coleta e industrialização).	Habitual / Permanente	Coleta e industrialização do lixo.	Informar os trabalhadores de maneira apropriada e suficiente sobre os riscos ambientais que possam originar-se nos locais de trabalho e sobre os meios disponíveis para prevenir ou limitar tais riscos. Realizar o fornecimento do EPI's e garantir o uso por parte de todos os trabalhadores.	Bota de PVC/Luva de PVC/Máscara Descartável	Cortes, escoriações, infecções, doenças.	Moderadamente Exposto	Significativo	Médio
Acidente	Objetos cortantes e/ou perfurocortantes	Habitual / Permanente	Manuseio de objetos e ferramentas cortantes durante a coleta de lixo.	Medidas de controle para a prevenção de acidentes com materiais perfurocortantes: A adoção das medidas de controle deve obedecer à seguinte hierarquia: a) substituir o uso de agulhas e outros perfurocortantes quando for tecnicamente possível; b) adotar controles de engenharia no ambiente (por exemplo, coletores de descarte); c) adotar o uso de material perfurocortante com dispositivo de segurança, quando existente, disponível e tecnicamente possível; e d) mudanças na organização e nas práticas de trabalho	Álcool em Gel 70%/Luvas de Latex/Máscara Descartável	Cortes e/ou perfurações, contaminação.	Moderadamente Exposto	Moderado	Baixo
Acidente	Outros	Habitual / Intermitente	Incidentes e acidentes em vias públicas durante execução do trabalho (a pé);	Seguir normas de trânsito.	Não há	Lesões, escoriações, fraturas, amputações e morte;	Moderadamente Exposto	Moderado	Baixo



Município de Juína
Travessa Emmanuel, nº 33, Centro, Juína - MT, CEP 78.320-000
15.359.201/0001-57
sst@juina.mt.gov.br



ANÁLISE DE RISCOS DOS POSTOS DE TRABALHO - AVALIAÇÃO AMBIENTAL

Ergonômico	Exigência de flexões de coluna vertebral frequentes	Habitual / Permanente	Realizar flexão da coluna durante a limpeza e higienização do ambiente.	Realizar a elaboração da AET - Análise Ergonômica do Trabalho; Realizar alternância de postura; Incluir ginástica laboral; Realizar palestra sobre ergonomia.	Não há	Comprometimento neuromuscular, e/ou osteoarticular, e/ou circulatório e/ou osteomuscular	Moderadamente Exposto	Moderado	Baixo
Ergonômico	Frequente deslocamento a pé durante a jornada de trabalho	N/A	Postura de pé por longos períodos ao realizar a limpeza do ambiente.	Realizar a elaboração da AET - Análise Ergonômica do Trabalho; realizar alternância de postura; incluir ginástica laboral; realizar palestra sobre ergonomia.	Não há	Problemas vasculares e musculares, cansaço físico e hipertensão arterial.	Moderadamente Exposto	Moderado	Baixo

Ausência de Riscos Ocupacionais Específicos

(Q) Químico



Município de Juína
 Travessa Emmanuel, nº 33, Centro, Juína - MT, CEP 78.320-000
 15.359.201/0001-57
 sst@juina.mt.gov.br



10.9.5.6 Mecânico

ANÁLISE DE RISCOS DOS POSTOS DE TRABALHO - AVALIAÇÃO AMBIENTAL									
ETAPA DE RECONHECIMENTO E IDENTIFICAÇÃO DE RISCOS									
Setor	SECRETARIA MUNICIPAL DE INFRAESTRUTURA	Função	Mecânico			CBO	9113-05		
Posição de Trabalho	DEPARTAMENTO DE LIMPEZA URBANA				Quant. Expostos	1			
Descrição do Ambiente de Trabalho									
Descrição: Prédio construído em alvenaria, cobertura com telha de barro, piso em cerâmica, forro de PVC e madeira, iluminação natural (portas e janelas) e artificial (lâmpadas fluorescentes), ventilação natural (portas e janelas) e artificial (ar condicionado).									
Atividades Desenvolvidas		Compreende os cargos que se destinam a executar tarefas relativas à regulação, conserto, substituição de peças ou partes de veículos, máquinas pesadas e demais equipamentos eletromecânicos. Inspeccionar veículos, máquinas pesadas e aparelhos eletromecânicos em geral, diretamente ou utilizando aparelhos específicos, a fim de detectar as causas da anormalidade de funcionamento; desmontar, limpar, reparar, ajustar e montar carburadores, peças de transmissão, diferencial e outras que requeiram exame, seguindo técnicas apropriadas e utilizando ferramental necessário; revisar motores e peças diversas, utilizando ferramentas manuais, instrumentos de medição e controle, e outros equipamentos necessários, para aferir-lhes as condições de funcionamento; regular, reparar e, quando necessário, substituir peças dos sistemas de frio, ignição, alimentação de combustível, transmissão, direção, suspensão e outras, utilizando ferramentas e instrumentos apropriados, para recondicionar o equipamento e assegurar seu funcionamento regular; montar motores e demais componentes do equipamento, guiando-se por esquemas, desenhos e especificações pertinentes, para possibilitar sua utilização; fazer reparos simples no sistema elétrico de veículo e de máquinas pesadas; manter o local de trabalho; zelar pela guarda e conservação de ferramentas, equipamentos e materiais que utiliza; executar outras atribuições afins.							
Inventário do Reconhecimento de Riscos Ocupacionais									
Tipo	Fator de Risco	Exposição	Fonte Geradora	Medidas de Controle (Existente)	Medidas de Controle EPI (Existente)	Comprometimento Saúde	METODOLOGIA		
							Exposição	Consequência	Classificação
Físico	RUÍDO	Habitual / Permanente	Máquinas e equipamentos presentes no processo produtivo.	Realizar o fornecimento do EPI's e garantir o uso por parte de todos os trabalhadores.	Protetor auricular tipo plug	PAINPSE (Perda auditiva induzida por níveis de pressão sonora elevados).	Moderadamente Exposto	Moderado	Baixo

Este documento foi assinado eletronicamente e/ou digitalmente em conformidade com a MP 2.200-2/2001. Acesse <https://blue.juina.mt.gov.br/porta/prejuinam#/assinatura> e informe o código bc8a602e-4e95-414a-ae6e-a72a04feddb6, ou leia o QRCode ao lado para validar as assinaturas.



Município de Juína
 Travessa Emmanuel, nº 33, Centro, Juína - MT, CEP 78.320-000
 15.359.201/0001-57
 sst@juina.mt.gov.br



ANÁLISE DE RISCOS DOS POSTOS DE TRABALHO - AVALIAÇÃO AMBIENTAL

Químico	HIDROCARBONETOS E OUTROS COMPOSTOS DE CARBONO: Limpeza de peças ou motores com óleo diesel aplicado sob pressão (nebulização).	Habitual / Intermitente	Óleo de máquinas e equipamentos em geral	Realizar o fornecimento do EPI's e garantir o uso por parte de todos os trabalhadores.	Respirador Purificador de Ar Tipo Peça Semifacial filtrante para partículas PFF2	Possibilidade de leve irritação da pele e dos olhos; Alergias e irritação do trato respiratório superior.	Moderadamente Exposto	Significativo	Médio
Acidente	Outros	Habitual / Intermitente	Incidentes e/ou acidentes ocasionados no ambiente de trabalho.	Não há	Não há	Lesões, escoriações, fraturas, amputações e morte;	Moderadamente Exposto	Moderado	Baixo
Ergonômico	Exigência de flexões de coluna vertebral frequentes	Habitual / Permanente	Realizar flexão da coluna durante a realização das atividades de mecânico.	Realizar a elaboração da AET - Análise Ergonômica do Trabalho; Realizar alternância de postura; Incluir ginástica laboral; Realizar palestra sobre ergonomia.	Não há	Comprometimento neuromuscular, e/ou osteoarticular, e/ou circulatório e/ou osteomuscular	Moderadamente Exposto	Moderado	Baixo



Município de Juína
Travessa Emmanuel, nº 33, Centro, Juína - MT, CEP 78.320-000
15.359.201/0001-57
sst@juina.mt.gov.br



ANÁLISE DE RISCOS DOS POSTOS DE TRABALHO - AVALIAÇÃO AMBIENTAL

Ergonômico	Frequente deslocamento a pé durante a jornada de trabalho	N/A	Postura de pé por longos períodos ao realizar as atividades de mecânico.	Realizar a elaboração da AET - Análise Ergonômica do Trabalho; realizar alternância de postura; incluir ginástica laboral; realizar palestra sobre ergonomia.	Não há	Problemas vasculares e musculares, cansaço físico e hipertensão arterial.	Moderadamente Exposto	Moderado	Baixo
------------	---	-----	--	---	--------	---	-----------------------	----------	-------

Ausência de Riscos Ocupacionais Específicos

(B) Biológico



Município de Juína
 Travessa Emmanuel, nº 33, Centro, Juína - MT, CEP 78.320-000
 15.359.201/0001-57
 sst@juina.mt.gov.br



10.9.6 DEPARTAMENTO DE OBRAS E SERVIÇOS URBANOS

10.9.6.1 Administrador de infraestrutura

ANÁLISE DE RISCOS DOS POSTOS DE TRABALHO - AVALIAÇÃO AMBIENTAL									
ETAPA DE RECONHECIMENTO E IDENTIFICAÇÃO DE RISCOS									
Setor	SECRETARIA MUNICIPAL DE INFRAESTRUTURA		Função	Administrador de infraestrutura			CBO	2521-05	
Posição de Trabalho	DEPARTAMENTO DE OBRAS E SERVIÇOS URBANOS					Quant. Expostos	1		
Descrição do Ambiente de Trabalho									
Descrição: Prédio construído em alvenaria, cobertura com telha de barro, piso em cerâmica, forro de PVC e madeira, iluminação natural (portas e janelas) e artificial (lâmpadas fluorescentes), ventilação natural (portas e janelas) e artificial (ar condicionado).									
Atividades Desenvolvidas		Planejam, organizam, controlam e assessoram as organizações nas áreas de recursos humanos, patrimônio, materiais, informações, financeira, tecnológica, entre outras; implementam programas e projetos; elaboram planejamento organizacional; promovem estudos de racionalização e controlam o desempenho organizacional. Prestam consultoria administrativa a organizações e pessoas.							
Inventário do Reconhecimento de Riscos Ocupacionais									
Tipo	Fator de Risco	Exposição	Fonte Geradora	Medidas de Controle (Existente)	Medidas de Controle EPI (Existente)	Comprometimento Saúde	METODOLOGIA		
							Exposição	Consequência	Classificação
Ergonômico	Exigência de postura inadequada	Habitual / Permanente	Mobiliário inadequado	Realizar a elaboração da AET - Análise Ergonômica do Trabalho; Realizar alternância de postura; Incluir ginástica laboral;	Não há	Comprometimento neuromuscular, e/ou osteoarticular, e/ou circulatório e/ou osteomuscular	Moderadamente Exposto	Moderado	Baixo
Ergonômico	Postura sentada por longos períodos	Habitual / Permanente	Postura sentada por longos períodos em decorrência do trabalho em escritório.	Realizar a elaboração da AET - Análise Ergonômica do Trabalho; Realizar alternância de postura; Incluir ginástica laboral;	Não há	LER, DORT, dorsalgias, transtornos nas articulações, problemas cardiovasculares, má digestão, redução nos níveis de irrigação no cérebro.	Moderadamente Exposto	Moderado	Baixo
Ausência de Riscos Ocupacionais Específicos									
(F) Físico / (Q) Químico / (B) Biológico / (A) Acidente									

10.9.6.2 Auxiliar de serviços gerais

ANÁLISE DE RISCOS DOS POSTOS DE TRABALHO - AVALIAÇÃO AMBIENTAL								
ETAPA DE RECONHECIMENTO E IDENTIFICAÇÃO DE RISCOS								

Este documento foi assinado eletronicamente e/ou digitalmente em conformidade com a MP 2.200-2/2001. Acesse <https://blue.juina.mt.gov.br/porta/prefjuinam#/#/assinatura> e informe o código bc8a602e-4e95-414a-ae6e-a72a04feddb6, ou leia o QRCode ao lado para validar as assinaturas.



Município de Juína
 Travessa Emmanuel, nº 33, Centro, Juína - MT, CEP 78.320-000
 15.359.201/0001-57
 sst@juina.mt.gov.br



ANÁLISE DE RISCOS DOS POSTOS DE TRABALHO - AVALIAÇÃO AMBIENTAL									
Setor	SECRETARIA MUNICIPAL DE INFRAESTRUTURA		Função	Auxiliar de serviços gerais			CBO	5142-25	
Posição de Trabalho	DEPARTAMENTO DE OBRAS E SERVIÇOS URBANOS					Quant. Expostos	11		
Descrição do Ambiente de Trabalho									
Descrição: Prédio construído em alvenaria, cobertura com telha de barro, piso em cerâmica, forro de PVC e madeira, iluminação natural (portas e janelas) e artificial (lâmpadas fluorescentes), ventilação natural (portas e janelas) e artificial (ar condicionado).									
Atividades Desenvolvidas		Executam serviços de coleta de resíduos, limpeza e conservação de áreas públicas, preservam as vias públicas, varrendo calçadas, sarjetas e calçadões, acondicionando o lixo para que seja coletado e encaminhado para o aterro sanitário, executam outras tarefas afins. Realiza acabamento e reparo nas emendas na finalização dos processos de pavimentação asfáltica, lombadas e faixas de pedestres, aplicação emulsão asfáltica.							
Inventário do Reconhecimento de Riscos Ocupacionais									
Tipo	Fator de Risco	Exposição	Fonte Geradora	Medidas de Controle (Existente)	Medidas de Controle EPI (Existente)	Comprometimento Saúde	METODOLOGIA		
							Exposição	Consequência	Classificação
Físico	RADIAÇÕES NÃO IONIZANTES - Radiação ultravioleta, exceto radiação na faixa 400 a 320 nm (Luz Negra)	Habitual / Permanente	Atividades desenvolvidas a céu aberto.	Limitar o tempo de exposição dos trabalhadores que desenvolve atividades; Realizar pequenas pausas e tomar água potável. Realizar o fornecimento do EPI's e garantir o uso por parte de todos os trabalhadores.	Camisa Manga Longa com proteção UV/Boné Tipo Árabe/Protetor Solar/Bota de Segurança	Exaustão, desidratação e insolação; Câncer de pele; Dermatoses.	Moderadamente Exposto	Moderado	Baixo



Município de Juína
 Travessa Emmanuel, nº 33, Centro, Juína - MT, CEP 78.320-000
 15.359.201/0001-57
 sst@juina.mt.gov.br



ANÁLISE DE RISCOS DOS POSTOS DE TRABALHO - AVALIAÇÃO AMBIENTAL

Biológico	Biológico: Trabalhos ou operações, em contato permanente com lixo urbano (coleta e industrialização).	Habitual / Permanente	Coleta e industrialização do lixo.	Informar os trabalhadores de maneira apropriada e suficiente sobre os riscos ambientais que possam originar-se nos locais de trabalho e sobre os meios disponíveis para prevenir ou limitar tais riscos. Realizar o fornecimento do EPI's e garantir o uso por parte de todos os trabalhadores.	Bota de PVC/Luva de PVC/Máscara Descartável	Cortes, escoriações, infecções, doenças.	Moderadamente Exposto	Significativo	Médio
Acidentes	Queda no piso escorregadio ou molhado.	Habitual / Permanente	Realizar limpeza e higienização do piso	Colocar avisos de piso molhado e/ou remover substâncias derramadas e/ou instalar mecanismos antiderrapantes. Realizar o fornecimento do EPI's e garantir o uso por parte de todos os trabalhadores.	Bota de PVC	Lesões, escoriações e fraturas.	Moderadamente Exposto	Moderado	Baixo
Ergonômico	Exigência de flexões de coluna vertebral frequentes	Habitual / Permanente	Realizar flexão da coluna durante a limpeza e higienização do ambiente.	Realizar a elaboração da AET - Análise Ergonômica do Trabalho; Realizar alternância de postura; incluir ginástica laboral; realizar palestra sobre ergonomia.	Não há	Comprometimento neuromuscular, e/ou osteoarticular, e/ou circulatório e/ou osteomuscular	Moderadamente Exposto	Moderado	Baixo



Município de Juína
Travessa Emmanuel, nº 33, Centro, Juína - MT, CEP 78.320-000
15.359.201/0001-57
sst@juina.mt.gov.br



ANÁLISE DE RISCOS DOS POSTOS DE TRABALHO - AVALIAÇÃO AMBIENTAL

Ergonômico	Frequente deslocamento a pé durante a jornada de trabalho	N/A	Postura de pé por longos períodos ao realizar a limpeza do ambiente.	Realizar a elaboração da AET - Análise Ergonômica do Trabalho; Realizar alternância de postura; Incluir ginástica laboral; Realizar palestra sobre ergonomia.	Não há	Problemas vasculares e musculares, cansaço físico e hipertensão arterial.	Moderadamente Exposto	Moderado	Baixo
------------	---	-----	--	--	--------	---	-----------------------	----------	-------

Ausência de Riscos Ocupacionais Específicos

Q) Químico



Município de Juína
 Travessa Emmanuel, nº 33, Centro, Juína - MT, CEP 78.320-000
 15.359.201/0001-57
 sst@juina.mt.gov.br



10.9.6.3 Borracheiro

ANÁLISE DE RISCOS DOS POSTOS DE TRABALHO - AVALIAÇÃO AMBIENTAL					
ETAPA DE RECONHECIMENTO E IDENTIFICAÇÃO DE RISCOS					
Setor	SECRETARIA MUNICIPAL DE INFRAESTRUTURA	Função	Borracheiro	CBO	9921-15
Posição de Trabalho	DEPARTAMENTO DE OBRAS E SERVIÇOS URBANOS			Quant. Expostos	1
Descrição do Ambiente de Trabalho					
Descrição: Prédio construído em alvenaria, cobertura com telha de barro, piso em cerâmica, forro de PVC e madeira, iluminação natural (portas e janelas) e artificial (lâmpadas fluorescentes), ventilação natural (portas e janelas) e artificial (ar condicionado).					
Atividades Desenvolvidas	Compreende os cargos que se destinam a executar tarefas relativas a calibragem e reparos em câmaras de ar e pneus, e as atribuições típicas: ajustar a calibragem de pneus, a fim de mantê-los dentro das especificações predeterminadas para cada veículo; substituir pneus avariados ou desgastados, desmontando a roda do veículo, com auxílio de ferramentas próprias; providenciar a recauchutagem de pneus sempre que for possível, dentro de adequados padrões de qualidade; separar os diversos tipos de pneumáticos e câmaras de ar, consertando as partes avariadas ou desgastadas; estabelecer plano de vistoria permanente, mantendo contato direto com os motoristas e operadores de máquinas rodoviárias; limpar o local de trabalho e guardar as ferramentas em locais predeterminados; zelar pela conservação dos equipamentos utilizados no trabalho; executar outras atribuições afins.				

Inventário do Reconhecimento de Riscos Ocupacionais									
Tipo	Fator de Risco	Exposição	Fonte Geradora	Medidas de Controle (Existente)	Medidas de Controle EPI (Existente)	Comprometimento Saúde	METODOLOGIA		
							Exposição	Consequência	Classificação
Físico	RUÍDO	Habitual / Permanente	Máquinas e equipamentos presentes no processo produtivo.	Realizar o fornecimento do EPI's e garantir o uso por parte de todos os trabalhadores.	Protetor auricular tipo plug	PAINPSE (Perda auditiva induzida por níveis de pressão sonora elevados).	Moderadamente Exposto	Moderado	Baixo
Físico	VIBRAÇÃO - Local: Mão/Braço	Habitual / Intermitente	Uso de equipamentos na execução do serviço.	Realizar manutenção preventiva e corretiva nos equipamentos.	Não há	Alterações no organismo, lesões na coluna e rins, cansaço visual, redução da nitidez da visão e cansaço físico.	Moderadamente Exposto	Moderado	Baixo

Este documento foi assinado eletronicamente e/ou digitalmente em conformidade com a MP 2.200-2/2001. Acesse <https://blue.juina.mt.gov.br/porta/prejuinam#/assinatura> e informe o código bc8a602e-4e95-414a-ae0e-a72a04feddb6, ou leia o QRCode ao lado para validar as assinaturas.



Município de Juína
 Travessa Emmanuel, nº 33, Centro, Juína - MT, CEP 78.320-000
 15.359.201/0001-57
 sst@juina.mt.gov.br



Inventário do Reconhecimento de Riscos Ocupacionais

Tipo	Fator de Risco	Exposição	Fonte Geradora	Medidas de Controle (Existente)	Medidas de Controle EPI (Existente)	Comprometimento Saúde	METODOLOGIA		
							Exposição	Consequência	Classificação
Químico	HIDROCARBONETOS E OUTROS COMPOSTOS DE CARBONO: Limpeza de peças ou motores com óleo diesel aplicado sob pressão (nebulização).	Habitual / Intermitente	Óleo de máquinas e equipamentos em geral	Realizar o fornecimento do EPI's e garantir o uso por parte de todos os trabalhadores.	Não há	Possibilidade de leve irritação da pele e dos olhos; Alergias e irritação do trato respiratório superior.	Moderadamente Exposto	Moderado	Baixo
Acidente	Outros	Habitual / Intermitente	Calibragem e reparos de pneus.	Não há	Não há	Ferimentos, contusões e cortes.	Moderadamente Exposto	Moderado	Baixo
Ergonômico	Exigência de flexões de coluna vertebral frequentes	Habitual / Permanente	Realizar flexão da coluna durante a realização das atividades de borracheiro.	Realizar a elaboração da AET - Análise Ergonômica do Trabalho; Realizar alternância de postura; Incluir ginástica laboral; Realizar palestra sobre ergonomia.	Não há	Comprometimento neuromuscular, e/ou osteoarticular, e/ou circulatório e/ou osteomuscular	Moderadamente Exposto	Moderado	Baixo



Município de Juína
Travessa Emmanuel, nº 33, Centro, Juína - MT, CEP 78.320-000
15.359.201/0001-57
sst@juina.mt.gov.br



Inventário do Reconhecimento de Riscos Ocupacionais									
Tipo	Fator de Risco	Exposição	Fonte Geradora	Medidas de Controle (Existente)	Medidas de Controle EPI (Existente)	Comprometimento Saúde	METODOLOGIA		
							Exposição	Consequência	Classificação
Ergonômico	Frequente deslocamento a pé durante a jornada de trabalho	N/A	Postura de pé por longos períodos ao realizar as atividades de borracheiro.	Realizar a elaboração da AET - Análise Ergonômica do Trabalho; realizar alternância de postura; incluir ginástica laboral; realizar palestra sobre ergonomia.	Não há	Problemas vasculares e musculares, cansaço físico e hipertensão arterial.	Moderadamente Exposto	Moderado	Baixo
Ausência de Riscos Ocupacionais Específicos									
(B) Biológico									



Município de Juína
 Travessa Emmanuel, nº 33, Centro, Juína - MT, CEP 78.320-000
 15.359.201/0001-57
 sst@juina.mt.gov.br



10.9.6.4 Coletor de lixo

ANÁLISE DE RISCOS DOS POSTOS DE TRABALHO - AVALIAÇÃO AMBIENTAL										
ETAPA DE RECONHECIMENTO E IDENTIFICAÇÃO DE RISCOS										
Setor	SECRETARIA MUNICIPAL DE INFRAESTRUTURA		Função	Coletor de lixo			CBO	5142-05		
Posição de Trabalho	DEPARTAMENTO DE OBRAS E SERVIÇOS URBANOS					Quant. Expostos	9			
Descrição do Ambiente de Trabalho										
Descrição: Prédio construído em alvenaria, cobertura com telha de barro, piso em cerâmica, forro de PVC e madeira, iluminação natural (portas e janelas) e artificial (lâmpadas fluorescentes), ventilação natural (portas e janelas) e artificial (ar condicionado).										
Atividades Desenvolvidas	Percorrer vias públicas seguindo roteiros pré-estabelecidos, coletando lixo urbano e colocando-os no caminhão; acompanhar o veículo até o local de descarregamento.									
Inventário do Reconhecimento de Riscos Ocupacionais										
Tipo	Fator de Risco	Exposição	Fonte Geradora	Medidas de Controle (Existente)	Medidas de Controle EPI (Existente)	Comprometimento Saúde	METODOLOGIA			
							Exposição	Consequência	Classificação	
Físico	RUÍDO	Habitual / Permanente	Máquinas e equipamentos presentes no processo produtivo.	Realizar o fornecimento do EPI's e garantir o uso por parte de todos os trabalhadores.	Protetor auricular tipo plug	PAINPSE (Perda auditiva induzida por níveis de pressão sonora elevados).	Moderadamente Exposto	Moderado	Baixo	



Município de Juína
 Travessa Emmanuel, nº 33, Centro, Juína - MT, CEP 78.320-000
 15.359.201/0001-57
 sst@juina.mt.gov.br



ANÁLISE DE RISCOS DOS POSTOS DE TRABALHO - AVALIAÇÃO AMBIENTAL

Físico	RADIAÇÕES NÃO IONIZANTES - Radiação ultravioleta, exceto radiação na faixa 400 a 320 nm (Luz Negra)	Habitual / Permanente	Atividades desenvolvidas a céu aberto.	Limitar o tempo de exposição dos trabalhadores que desenvolve atividades; Realizar pequenas pausas e tomar água potável. Realizar o fornecimento do EPI's e garantir o uso por parte de todos os trabalhadores.	Camisa Manga Longa com proteção UV/Boné Tipo Árabe/Protetor Solar/Bota de Segurança	Exaustão, desidratação e insolação; Câncer de pele; Dermatoses.	Moderadamente Exposto	Moderado	Baixo
Biológico	Biológico: Trabalhos ou operações, em contato permanente com lixo urbano (coleta e industrialização).	Habitual / Permanente	Coleta e industrialização do lixo.	Informar os trabalhadores de maneira apropriada e suficiente sobre os riscos ambientais que possam originar-se nos locais de trabalho e sobre os meios disponíveis para prevenir ou limitar tais riscos. Realizar o fornecimento do EPI's e garantir o uso por parte de todos os	Bota de PVC/Luva de PVC/Máscara Descartável	Cortes, escoriações, infecções, doenças.	Moderadamente Exposto	Significativo	Médio



Município de Juína
 Travessa Emmanuel, nº 33, Centro, Juína - MT, CEP 78.320-000
 15.359.201/0001-57
 sst@juina.mt.gov.br



ANÁLISE DE RISCOS DOS POSTOS DE TRABALHO - AVALIAÇÃO AMBIENTAL

Acidente	Objetos cortantes e/ou perfurocortantes	Habitual / Permanente	Manuseio de objetos e ferramentas cortantes durante a coleta de lixo.	Medidas de controle para a prevenção de acidentes com materiais perfurocortantes: A adoção das medidas de controle deve obedecer à seguinte hierarquia: a) substituir o uso de agulhas e outros perfurocortantes quando for tecnicamente possível; b) adotar controles de engenharia no ambiente (por exemplo, coletores de descarte); c) adotar o uso de material perfurocortante com dispositivo de segurança, quando existente, disponível e tecnicamente possível; e d) mudanças na organização e nas práticas de trabalho	Álcool em Gel 70%/Luvas de Latex/Máscara Descartável	Cortes e/ou perfurações, contaminação.	Moderadamente Exposto	Moderado	Baixo
Acidente	Outros	Habitual / Intermitente	Incidentes e acidentes em vias públicas durante execução do trabalho (a pé);	Seguir normas de trânsito.	Não há	Lesões, escoriações, fraturas, amputações e morte;	Moderadamente Exposto	Moderado	Baixo



Município de Juína
 Travessa Emmanuel, nº 33, Centro, Juína - MT, CEP 78.320-000
 15.359.201/0001-57
 sst@juina.mt.gov.br



ANÁLISE DE RISCOS DOS POSTOS DE TRABALHO - AVALIAÇÃO AMBIENTAL

Ergonômico	Exigência de flexões de coluna vertebral frequentes	Habitual / Permanente	Realizar flexão da coluna durante a limpeza e higienização do ambiente.	Realizar a elaboração da AET - Análise Ergonômica do Trabalho; realizar alternância de postura; incluir ginástica laboral; realizar palestra sobre ergonomia.	Não há	Comprometimento neuromuscular, e/ou osteoarticular, e/ou circulatório e/ou osteomuscular	Moderadamente Exposto	Moderado	Baixo
Ergonômico	Frequente deslocamento a pé durante a jornada de trabalho	N/A	Postura de pé por longos períodos ao realizar a limpeza do ambiente.	Realizar a elaboração da AET - Análise Ergonômica do Trabalho; realizar alternância de postura; incluir ginástica laboral; realizar palestra sobre ergonomia.	Não há	Problemas vasculares e musculares, cansaço físico e hipertensão arterial.	Moderadamente Exposto	Moderado	Baixo

Ausência de Riscos Ocupacionais Específicos

(Q) Químico



Município de Juína
 Travessa Emmanuel, nº 33, Centro, Juína - MT, CEP 78.320-000
 15.359.201/0001-57
 sst@juina.mt.gov.br



10.9.6.5 Diretor de departamento de limpeza urbana

ANÁLISE DE RISCOS DOS POSTOS DE TRABALHO - AVALIAÇÃO AMBIENTAL									
ETAPA DE RECONHECIMENTO E IDENTIFICAÇÃO DE RISCOS									
Setor	SECRETARIA MUNICIPAL DE INFRAESTRUTURA		Função	Diretor de departamento de limpeza urbana			CBO	1231-05	
Posição de Trabalho	DEPARTAMENTO DE OBRAS E SERVIÇOS URBANOS					Quant. Expostos	1		
Descrição do Ambiente de Trabalho									
Descrição: Prédio construído em alvenaria, cobertura com telha de barro, piso em cerâmica, forro de PVC e madeira, iluminação natural (portas e janelas) e artificial (lâmpadas fluorescentes), ventilação natural (portas e janelas) e artificial (ar condicionado).									
Atividades Desenvolvidas			Controlar, manusear, e atualizar arquivos e sistemas administrativos, elaborar planos iniciais de organização, gráficos, fichas, roteiros, manuais de serviços, boletins, formulários e relatórios em geral, nas áreas administrativas de pessoal, material, orçamento, organização e métodos e outras áreas da instituição, analisar a estrutura organizacional para estabelecer ou recomendar processos, métodos e rotinas de trabalho que assegure maior e mais eficiente produtividade aliada a uma otimização de recursos, realizar tarefas afins.						
Inventário do Reconhecimento de Riscos Ocupacionais									
Tipo	Fator de Risco	Exposição	Fonte Geradora	Medidas de Controle (Existente)	Medidas de Controle EPI (Existente)	Comprometimento Saúde	METODOLOGIA		
							Exposição	Consequência	Classificação
Ergonômico	Exigência de postura inadequada	Habitual / Permanente	Mobiliário inadequado	Realizar a elaboração da AET - Análise Ergonômica do Trabalho; Realizar alternância de postura; Incluir ginástica laboral; Realizar palestra sobre ergonomia.	Não há	Comprometimento neuromuscular, e/ou osteoarticular, e/ou circulatório e/ou osteomuscular	Moderadamente Exposto	Moderado	Baixo



Município de Juína
Travessa Emmanuel, nº 33, Centro, Juína - MT, CEP 78.320-000
15.359.201/0001-57
sst@juina.mt.gov.br



ANÁLISE DE RISCOS DOS POSTOS DE TRABALHO - AVALIAÇÃO AMBIENTAL

Ergonômico	Postura sentada por longos períodos	Habitual / Permanente	Postura sentada por longos períodos em decorrência do trabalho em escritório.	Realizar a elaboração da AET - Análise Ergonômica do Trabalho; Realizar alternância de postura; Incluir ginástica laboral; Realizar palestra sobre ergonomia. ASO - Atestado de Saúde Ocupacional; OS - Ordem de Serviço; Ficha de Integração.	Não há	LER, DORT, dorsalgias, transtornos nas articulações, problemas cardiovasculares, má digestão, redução nos níveis de irrigação no cérebro.	Moderadamente Exposto	Moderado	Baixo
------------	-------------------------------------	-----------------------	---	---	--------	---	-----------------------	----------	-------

Ausência de Riscos Ocupacionais Específicos

(F) Físico / (Q) Químico / (B) Biológico / (A) Acidente



Município de Juína
 Travessa Emmanuel, nº 33, Centro, Juína - MT, CEP 78.320-000
 15.359.201/0001-57
 sst@juina.mt.gov.br



10.9.6.6 Marceneiro

ANÁLISE DE RISCOS DOS POSTOS DE TRABALHO - AVALIAÇÃO AMBIENTAL									
ETAPA DE RECONHECIMENTO E IDENTIFICAÇÃO DE RISCOS									
Setor	SECRETARIA MUNICIPAL DE INFRAESTRUTURA		Função	Marceneiro			CBO	7711-05	
Posição de Trabalho	DEPARTAMENTO DE OBRAS E SERVIÇOS URBANOS					Quant. Expostos	1		
Descrição do Ambiente de Trabalho									
<p>Descrição: Barracão construído em madeira, cobertura com telha de fibrocimento, piso queimado, iluminação natural (portas e janelas) e artificial (lâmpadas), ventilação natural (portas e Janelas) e artificial (ventilador). Equipamentos utilizados: Furadeira, respigadeira, lixadeira, compressor de ar, esquadrejadeira, tupia, desempenadeira, alinhador, plaina, motosserra, torno, estopadeira, estéril, afiador de serras e fresa, afiador de lâmina faca e a serra fita.</p>									
Atividades Desenvolvidas			<p>Constrói móveis e outros objetos de madeira e similares. Constrói e repara móveis e objetos de madeira de acordo com os instrumentos de desenho e croquis, maneja instrumentos e equipamentos de marcenaria, faz trabalhos de modelagem, tornearia e entalção de madeira, faz revestimento de madeira de lei e folhados, restaura objetos de madeira, faz tratamento de madeira para diversos fins, prepara e lustra móveis e outras superfícies de madeira, pinta objetos e móveis de madeira, faz desenhos e esboços dos objetos e móveis que será fabricado, responsabiliza pelo material de serviço, zela pela limpeza do local de trabalho que lhe diz respeito, treina e orienta auxiliares, executa outras tarefas afins.</p>						
Inventário do Reconhecimento de Riscos Ocupacionais									
Tipo	Fator de Risco	Exposição	Fonte Geradora	Medidas de Controle (Existente)	Medidas de Controle EPI (Existente)	Comprometimento Saúde	METODOLOGIA		
							Exposição	Consequência	Classificação
Físico	RUÍDO	Habitual / Permanente	Máquinas e equipamentos presentes no processo produtivo.	Realizar o fornecimento do EPI's e garantir o uso por parte de todos os trabalhadores.	Protetor auricular tipo plug	PAINPSE (Perda auditiva induzida por níveis de pressão sonora elevados).	Moderadamente Exposto	Moderado	Baixo
Químico	HIDROCARBONETOS E OUTROS COMPOSTOS DE CARBONO: Pintura a pincel e/ou pistola com esmaltes, tintas e vernizes em solvente contendo hidrocarbonetos aromáticos.	Ocasional	Uso pistola na aplicação de tintas e verniz	Realizar o fornecimento do EPI's e garantir o uso por parte de todos os trabalhadores.	Não há	Irritação da pele, alergias e intoxicação.	Moderadamente Exposto	Moderado	Baixo



Município de Juína
 Travessa Emmanuel, nº 33, Centro, Juína - MT, CEP 78.320-000
 15.359.201/0001-57
 sst@juina.mt.gov.br



ANÁLISE DE RISCOS DOS POSTOS DE TRABALHO - AVALIAÇÃO AMBIENTAL

Acidente	Outros	Habitual / Intermitente	Incidentes e/ou acidentes ocasionados no ambiente de trabalho.	Não há	Não há	Lesões, escoriações, fraturas, amputações e morte;	Moderadamente Exposto	Moderado	Baixo
Ergonômico	Exigência de flexões de coluna vertebral frequentes	Habitual / Permanente	Realizar flexão da coluna durante a realização das atividades de borracheiro.	Realizar a elaboração da AET - Análise Ergonômica do Trabalho; Realizar alternância de postura; incluir ginástica laboral; realizar palestra sobre ergonomia.	Não há	Comprometimento neuromuscular, e/ou osteoarticular, e/ou circulatório e/ou osteomuscular	Moderadamente Exposto	Moderado	Baixo
Ergonômico	Frequente deslocamento a pé durante a jornada de trabalho	N/A	Postura de pé por longos períodos ao realizar as atividades de marceneiro.	Realizar a elaboração da AET - Análise Ergonômica do Trabalho; realizar alternância de postura; incluir ginástica laboral; realizar palestra sobre ergonomia.	Não há	Problemas vasculares e musculares, cansaço físico e hipertensão arterial.	Moderadamente Exposto	Moderado	Baixo



Município de Juína
Travessa Emmanuel, nº 33, Centro, Juína - MT, CEP 78.320-000
15.359.201/0001-57
sst@juina.mt.gov.br



ANÁLISE DE RISCOS DOS POSTOS DE TRABALHO - AVALIAÇÃO AMBIENTAL

Químico	Poeira da Madeira	Habitual / Permanente	Processo de corte e serragem da madeira	Realizar o fornecimento do EPI's e garantir o uso por parte de todos os trabalhadores.	Respirador Purificador de Ar Tipo Peça Semifacial filtrante para partículas PFF2	Poderá ser prejudicial, especialmente aos olhos e pele expostas, bem como aos pulmões, por inalação.	Moderadamente Exposto	Moderado	Baixo
---------	-------------------	--------------------------	--	---	---	--	--------------------------	----------	-------

Ausência de Riscos Ocupacionais Específicos

(B) Biológico



Município de Juína
 Travessa Emmanuel, nº 33, Centro, Juína - MT, CEP 78.320-000
 15.359.201/0001-57
 sst@juina.mt.gov.br



10.9.6.7 Motorista

ANÁLISE DE RISCOS DOS POSTOS DE TRABALHO - AVALIAÇÃO AMBIENTAL										
ETAPA DE RECONHECIMENTO E IDENTIFICAÇÃO DE RISCOS										
Setor	SECRETARIA MUNICIPAL DE INFRAESTRUTURA	Função	Motorista				CBO	7823-05		
Posição de Trabalho	DEPARTAMENTO DE OBRAS E SERVIÇOS URBANOS					Quant. Expostos	8			
Descrição do Ambiente de Trabalho										
Descrição: Prédio construído em alvenaria, cobertura com telha de barro, piso em cerâmica, forro de PVC e madeira, iluminação natural (portas e janelas) e artificial (lâmpadas fluorescentes), ventilação natural (portas e janelas) e artificial (ar condicionado).										
Atividades Desenvolvidas		Compreende os cargos que se destinam a dirigir veículos automotores de transporte de carga e conservá-los em perfeitas condições de aparência e funcionamento, e as seguintes atribuições típicas: dirigir caminhões, verificando diariamente as condições de funcionamento do veículo, antes de sua utilização: pneus, água do radiador, bateria, nível de óleo, sinaleiros, freios, embreagem, nível de combustível entre outros, para o transporte de cargas; verificar se a documentação do veículo a ser utilizado está completa, bem como devolvê-la à chefia imediata quando do término da tarefa;								
Inventário do Reconhecimento de Riscos Ocupacionais										
Tipo	Fator de Risco	Exposição	Fonte Geradora	Medidas de Controle (Existente)	Medidas de Controle EPI (Existente)	Comprometimento Saúde	METODOLOGIA			
							Exposição	Consequência	Classificação	
Físico	RUÍDO	Habitual / Permanente	Máquinas e equipamentos presentes no processo produtivo.	Realizar o fornecimento do EPI's e garantir o uso por parte de todos os trabalhadores.	Protetor auricular tipo plug	PAINPSE (Perda auditiva induzida por níveis de pressão sonora elevados).	Moderadamente Exposto	Moderado	Baixo	
Físico	VIBRAÇÃO - Local: Corpo Inteiro - Posição: Sentado	Habitual / Intermitente	Uso de equipamentos na execução do serviço.	Realizar manutenção preventiva e corretiva nos equipamentos.	Não há	Alterações no organismo, lesões na coluna e rins, cansaço visual, redução da nitidez da visão e cansaço físico.	Moderadamente Exposto	Moderado	Baixo	
Acidentes	Condução de veículos de qualquer natureza em vias públicas	Habitual / Permanente	Condução de veículos de qualquer natureza.	CHN - Carteira Nacional de Habilitação; Realizar manutenção preventiva e corretiva dos veículos.	Não há	Lesões, escoriações, fraturas, amputações e morte;	Moderadamente Exposto	Moderado	Baixo	



Município de Juína
 Travessa Emmanuel, nº 33, Centro, Juína - MT, CEP 78.320-000
 15.359.201/0001-57
 sst@juina.mt.gov.br



Acidentes	Outros	Habitual / Intermitente	Incidentes e/ou acidentes ocasionados no ambiente de trabalho.	Não há	Não há	Lesões, escoriações, fraturas, amputações e morte;	Moderadamente Exposto	Moderado	Baixo
Ergonômico	Postura sentada por longos períodos	Habitual / Permanente	Postura sentada por longos períodos em decorrência do trabalho em escritório.	Realizar a elaboração da AET - Análise Ergonômica do Trabalho; Realizar alternância de postura; Incluir ginástica laboral;	Não há	LER, DORT, dorsalgias, transtornos nas articulações, problemas cardiovasculares, má digestão, redução nos níveis de irrigação no cérebro.	Moderadamente Exposto	Moderado	Baixo
Ergonômico	Exigência de postura inadequada	Habitual / Permanente	Mobiliário inadequado	Realizar a elaboração da AET - Análise Ergonômica do Trabalho; Realizar alternância de postura; Incluir ginástica laboral;	Não há	Comprometimento neuromuscular, e/ou osteoarticular, e/ou circulatório e/ou osteomuscular	Moderadamente Exposto	Moderado	Baixo

Ausência de Riscos Ocupacionais Específicos

(Q) Químico / (B) Biológico



Município de Juína
 Travessa Emmanuel, nº 33, Centro, Juína - MT, CEP 78.320-000
 15.359.201/0001-57
 sst@juina.mt.gov.br



10.9.6.8 Pedreiro

ANÁLISE DE RISCOS DOS POSTOS DE TRABALHO - AVALIAÇÃO AMBIENTAL									
ETAPA DE RECONHECIMENTO E IDENTIFICAÇÃO DE RISCOS									
Setor	SECRETARIA MUNICIPAL DE INFRAESTRUTURA		Função	Pedreiro			CBO	7152-10	
Posição de Trabalho	DEPARTAMENTO DE OBRAS E SERVIÇOS URBANOS					Quant. Expostos	1		
Descrição do Ambiente de Trabalho									
Descrição: Prédio construído em alvenaria, cobertura com telha de barro, piso em cerâmica, forro de PVC e madeira, iluminação natural (portas e janelas) e artificial (lâmpadas fluorescentes), ventilação natural (portas e janelas) e artificial (ar condicionado).									
Atividades Desenvolvidas		Executar trabalhos de alvenaria, concreto e outros materiais para construção e reconstrução de obras e edifícios públicos. Trabalhar com instrumentos de nivelamento e prumos, construir e reparar alicerces, paredes, muros, pisos similares, preparar ou orientar a preparação de argamassa, fazer reboco, preparar e aplicar cavações, fazer blocos de cimento, construir formas e armações de ferro para concreto, colocar telhas, azulejos e ladrilhos, armar andaimes, assentar e recolocar aparelhos sanitários, tijolos, telhas e outros, trabalhar com qualquer tipo de massa à base de cal, cimento e outros materiais de construção, cortar pedras, armar formas para fabricação de tubos, remover materiais de construção, responsabiliza-se pelo material utilizado, calcular orçamento e organizar pedidos de material, responsabilizar-se pelo material utilizado, calcular orçamentos e organizar pedidos de material, responsabilizar-se por equipes auxiliares necessários à execução das atividades próprias do cargo, executar outras tarefas afins.							
Inventário do Reconhecimento de Riscos Ocupacionais									
Tipo	Fator de Risco	Exposição	Fonte Geradora	Medidas de Controle (Existente)	Medidas de Controle EPI (Existente)	Comprometimento Saúde	METODOLOGIA		
							Exposição	Consequência	Classificação
Físico	RADIAÇÕES NÃO IONIZANTES - Radiação ultravioleta, exceto radiação na faixa 400 a 320 nm (Luz Negra)	Habitual / Intermitente	Atividades desenvolvidas a céu aberto.	Limitar o tempo de exposição dos trabalhadores que desenvolve atividades; Realizar pequenas pausas e tomar água potável. Realizar o fornecimento do EPI's e garantir o uso por parte de todos os trabalhadores.	Camisa Manga Longa com proteção UV/Bonê Tipo Árabe/Protetor Solar/Bota de Segurança	Exaustão, desidratação e insolação; Câncer de pele; Dermatoses.	Moderadamente Exposto	Moderado	Baixo



Município de Juína
 Travessa Emmanuel, nº 33, Centro, Juína - MT, CEP 78.320-000
 15.359.201/0001-57
 sst@juina.mt.gov.br



ANÁLISE DE RISCOS DOS POSTOS DE TRABALHO - AVALIAÇÃO AMBIENTAL

Acidente	Outros	Habitual / Intermitente	Incidentes e/ou acidentes ocasionados no ambiente de trabalho.	Não há	Não há	Lesões, escoriações, fraturas, amputações e morte;	Moderadamente Exposto	Moderado	Baixo
Ergonômico	Exigência de flexões de coluna vertebral frequentes	Habitual / Permanente	Realizar flexão da coluna durante a realização das atividades de pedreiro.	Realizar a elaboração da AET - Análise Ergonômica do Trabalho; realizar alternância de postura; incluir ginástica laboral; realizar palestra sobre ergonomia.	Não há	Comprometimento neuromuscular, e/ou osteoarticular, e/ou circulatório e/ou osteomuscular	Moderadamente Exposto	Moderado	Baixo
Ergonômico	Frequente deslocamento a pé durante a jornada de trabalho	N/A	Postura de pé por longos períodos ao realizar as atividades de pedreiro.	Realizar a elaboração da AET - Análise Ergonômica do Trabalho; realizar alternância de postura; incluir ginástica laboral; realizar palestra sobre ergonomia.	Não há	Problemas vasculares e musculares, cansaço físico e hipertensão arterial.	Moderadamente Exposto	Moderado	Baixo
Químico	Produtos Químicos (Cal / Cimento)	Habitual / Intermitente	Poeira proveniente da execução do serviço.	Não há	Não há	Possibilidade de leve irritação da pele e dos olhos; Alergias e irritação do trato respiratório superior.	Moderadamente Exposto	Significativo	Médio

Ausência de Riscos Ocupacionais Específicos

(B) Biológico



Município de Juína
 Travessa Emmanuel, nº 33, Centro, Juína - MT, CEP 78.320-000
 15.359.201/0001-57
 sst@juina.mt.gov.br



10.9.6.9 Pintor

ANÁLISE DE RISCOS DOS POSTOS DE TRABALHO - AVALIAÇÃO AMBIENTAL									
ETAPA DE RECONHECIMENTO E IDENTIFICAÇÃO DE RISCOS									
Setor	SECRETARIA MUNICIPAL DE INFRAESTRUTURA		Função	Pintor			CBO	7166-10	
Posição de Trabalho	DEPARTAMENTO DE OBRAS E SERVIÇOS URBANOS					Quant. Expostos	1		
Descrição do Ambiente de Trabalho									
Descrição: Prédio construído em alvenaria, cobertura com telha de barro, piso em cerâmica, forro de PVC e madeira, iluminação natural (portas e janelas) e artificial (lâmpadas fluorescentes), ventilação natural (portas e janelas) e artificial (ar condicionado).									
Atividades Desenvolvidas			Executar trabalhos de pintura de proteção e de decoração de interiores exteriores de edifícios e em outros objetos, pintar veículos. Pinturas tintas e vernizes em geral, combinar tintas de diferentes cores, lavar, emassar e preparar superfícies para pinturas, remover pinturas antigas, aplicar tintas decorativas ou de proteção, esmaltes, etc., em paredes, estruturas, objetos de madeira ou de edifícios retoque em trabalhos antigos emassar laquear, esmaltar ou pintar móveis, portas, janelas, postes de sinalização, meios-fios, faixas de rolamento, etc., Lixar, fazer tratamento anticorrosivo, pintar à pistola com tinta sintética ou ducho, conservar e limpar os utensílios que utiliza; pintar faixa e placas de sinalização de trânsito, cartazes, painéis e adereços para comemorações baseando-se nas especificações do trabalho e nos desenhos, previamente detalhados; desenhar os sinais de trânsito, traçando contornos ou transportando-os do original, para orientar a pintura; misturar tintas, pigmentos, óleos e substâncias diluentes ou secantes, observando as quantidades requeridas, para obter a cor e a qualidade especificadas; pintar a placa, recobrimdo-a com tintas e utilizando pinces de diferentes tipos ou equipamento de ar comprimido, para produzir sinais de trânsito; trocar e reformar placas e sinais de trânsito deteriorados ou defeituosos; pintar faixas de ruas, utilizando máquina específica, para orientar o trânsito; pintar letreiros, painéis, cartazes e símbolos em veículos, bem como faixas comemorativas ou indicativas, conforme orientações recebidas; fazer moldes vazados, para posterior pintura; fazer decalques, seguindo técnica própria e instrução recebida; executar técnicas de "Silkscreen" e serigrafia. Executar outras atribuições afins.						
Inventário do Reconhecimento de Riscos Ocupacionais									
Tipo	Fator de Risco	Exposição	Fonte Geradora	Medidas de Controle (Existente)	Medidas de Controle EPI (Existente)	Comprometimento Saúde	METODOLOGIA		
							Exposição	Consequência	Classificação
Físico	RADIAÇÕES NÃO IONIZANTES - Radiação ultravioleta, exceto radiação na faixa 400 a 320 nm (Luz Negra)	Habitual / Intermitente	Atividades desenvolvidas a céu aberto.	Limitar o tempo de exposição dos trabalhadores que desenvolve atividades; Realizar pequenas pausas e tomar água potável. Realizar o fornecimento do EPI's e garantir o uso por parte de todos os trabalhadores.	Camisa Manga Longa com proteção UV/Boné Tipo Árabe/Protetor Solar/Bota de Segurança	Exaustão, desidratação e insolação; Câncer de pele; Dermatoses.	Moderadamente Exposto	Moderado	Baixo



Município de Juína
 Travessa Emmanuel, nº 33, Centro, Juína - MT, CEP 78.320-000
 15.359.201/0001-57
 sst@juina.mt.gov.br



ANÁLISE DE RISCOS DOS POSTOS DE TRABALHO - AVALIAÇÃO AMBIENTAL

Químico	HIDROCARBONETOS E OUTROS COMPOSTOS DE CARBONO: Pintura a pincel com esmaltes, tintas e vernizes em solvente contendo hidrocarbonetos aromáticos.	Habitual / Intermitente	Uso de tintas e verniz	Realizar o fornecimento do EPI's e garantir o uso por parte de todos os trabalhadores.	Não há	Irritação da pele, alergias e intoxicação.	Moderadamente Exposto	Significativo	Médio
Acidente	Outros	Habitual / Intermitente	Incidentes e/ou acidentes ocasionados no ambiente de trabalho.	Não há	Não há	Lesões, escoriações, fraturas, amputações e morte;	Moderadamente Exposto	Moderado	Baixo
Ergonômico	Exigência de flexões de coluna vertebral frequentes	Habitual / Permanente	Realizar flexão da coluna durante a realização das atividades de pintor.	Realizar a elaboração da AET - Análise Ergonômica do Trabalho; realizar alternância de postura; incluir ginástica laboral; realizar palestra sobre ergonomia.	Não há	Comprometimento neuromuscular, e/ou osteoarticular, e/ou circulatório e/ou osteomuscular	Moderadamente Exposto	Moderado	Baixo
Ergonômico	Frequente deslocamento a pé durante a jornada de trabalho	N/A	Postura de pé por longos períodos ao realizar as atividades de pinto.	Realizar a elaboração da AET - Análise Ergonômica do Trabalho; realizar alternância de postura; incluir ginástica laboral; realizar palestra sobre ergonomia.	Não há	Problemas vasculares e musculares, cansaço físico e hipertensão arterial.	Moderadamente Exposto	Moderado	Baixo



Município de Juína
Travessa Emmanuel, nº 33, Centro, Juína - MT, CEP 78.320-000
15.359.201/0001-57
sst@juina.mt.gov.br



Ausência de Riscos Ocupacionais Específicos

(B) Biológico



Município de Juína
 Travessa Emmanuel, nº 33, Centro, Juína - MT, CEP 78.320-000
 15.359.201/0001-57
 sst@juina.mt.gov.br



10.9.6.10 Soldador

ANÁLISE DE RISCOS DOS POSTOS DE TRABALHO - AVALIAÇÃO AMBIENTAL									
ETAPA DE RECONHECIMENTO E IDENTIFICAÇÃO DE RISCOS									
Setor	SECRETARIA MUNICIPAL DE INFRAESTRUTURA		Função	Soldador			CBO	7243-15	
Posição de Trabalho	DEPARTAMENTO DE OBRAS E SERVIÇOS URBANOS					Quant. Expostos	1		
Descrição do Ambiente de Trabalho									
Descrição: Prédio construído em alvenaria, cobertura com telha de barro, piso em cerâmica, forro de PVC e madeira, iluminação natural (portas e janelas) e artificial (lâmpadas fluorescentes), ventilação natural (portas e janelas) e artificial (ar condicionado).									
Atividades Desenvolvidas			Efetuar serviços de solda e chapeamento em veículos e outros equipamentos. Efetuar serviços de solda em veículos, soldando equipamentos de uso do serviço público, efetuar serviços de soldas em ferramentas, zelar pela segurança no local de trabalho, executar soldas comuns elétricas e a oxigênio, inclusive soldas com parta, alumínio, etc., manejar maçaricos e outros instrumentos de soldagem, preparar as superfícies a serem soldadas, fazer soldas elétricas em tanques metálicos, encher por meio de solda elétrica, pontas de eixo, pinos, engrenagens, mancais, etc., zelar pela conservação do equipamento e pela limpeza dos locais de trabalho, executar serviços de chapeamento em veículos, reformar ou retocar chapeamento de veículos, fazer cortes de chassis e chapas, fazer lixamento em geral, proceder a ajustamento de portas e capotas, fazer trabalhos de emassamento e pinturas de veículos, executar outras tarefas afins.						
Inventário do Reconhecimento de Riscos Ocupacionais									
Tipo	Fator de Risco	Exposição	Fonte Geradora	Medidas de Controle (Existente)	Medidas de Controle EPI (Existente)	Comprometimento Saúde	METODOLOGIA		
							Exposição	Consequência	Classificação
Físico	RUÍDO	Habitual / Permanente	Máquinas e equipamentos presentes no processo produtivo.	Realizar o fornecimento do EPI's e garantir o uso por parte de todos os trabalhadores.	Protetor auricular tipo plug	PAINPSE (Perda auditiva induzida por níveis de pressão sonora elevados).	Moderadamente Exposto	Moderado	Baixo



Município de Juína
 Travessa Emmanuel, nº 33, Centro, Juína - MT, CEP 78.320-000
 15.359.201/0001-57
 sst@juina.mt.gov.br



ANÁLISE DE RISCOS DOS POSTOS DE TRABALHO - AVALIAÇÃO AMBIENTAL

Físico	CALOR	Habitual / Permanente	Oxicorte e processo de soldagem	Limitar o tempo de exposição dos trabalhadores que desenvolve atividades; Realizar pequenas pausas e tomar água potável. Realizar o fornecimento do EPI's e garantir o uso por parte de todos os trabalhadores.	Não há	Exaustão, desidratação, cansaço.	Moderadamente Exposto	Significativo	Médio
Físico	RADIAÇÕES NÃO IONIZANTES - Radiação ultravioleta, exceto radiação na faixa 400 a 320 nm (Luz Negra)	Habitual / Intermitente	Atividades desenvolvidas a céu aberto.	Limitar o tempo de exposição dos trabalhadores que desenvolve atividades; Realizar pequenas pausas e tomar água potável. Realizar o fornecimento do EPI's e garantir o uso por parte de todos os trabalhadores.	Camisa Manga Longa com proteção UV/Boné Tipo Árabe/Protetor Solar/Bota de Segurança	Exaustão, desidratação e insolação; Câncer de pele; Dermatoses.	Moderadamente Exposto	Moderado	Baixo



Município de Juína
 Travessa Emmanuel, nº 33, Centro, Juína - MT, CEP 78.320-000
 15.359.201/0001-57
 sst@juina.mt.gov.br



ANÁLISE DE RISCOS DOS POSTOS DE TRABALHO - AVALIAÇÃO AMBIENTAL

Químico	<p>OPERAÇÕES DIVERSAS: Operações com cádmio e seus compostos, extração, tratamento, preparação de ligas, fabricação e emprego de seus compostos, solda com cádmio, utilização em fotografia com luz ultravioleta, em fabricação de vidros, como antioxidante, em revestimentos metálicos, e outros produtos.</p>	Habitual / Intermitente	Processo de soldagem	Realizar o fornecimento do EPI's e garantir o uso por parte de todos os trabalhadores.	Bota de Segurança/Avental de Raspa/Luva de Raspa/Máscara de Solda	Asma, ulcerações de pele, dermatite, infertilidade, infarto, problemas no septo nasal, câncer de pulmão e outras doenças pulmonares.	Moderadamente Exposto	Significativo	Médio
Acidente	Outros	Habitual / Intermitente	Incidentes e/ou acidentes ocasionados no ambiente de trabalho.	Não há	Não há	Lesões, escoriações, fraturas, amputações e morte;	Moderadamente Exposto	Moderado	Baixo



Município de Juína
 Travessa Emmanuel, nº 33, Centro, Juína - MT, CEP 78.320-000
 15.359.201/0001-57
 sst@juina.mt.gov.br



ANÁLISE DE RISCOS DOS POSTOS DE TRABALHO - AVALIAÇÃO AMBIENTAL

Ergonômico	Exigência de flexões de coluna vertebral frequentes	Habitual / Permanente	Realizar flexão da coluna durante a realização das atividades de soldador.	Realizar a elaboração da AET - Análise Ergonômica do Trabalho; realizar alternância de postura; incluir ginástica laboral; realizar palestra sobre ergonomia.	Não há	Comprometimento neuromuscular, e/ou osteoarticular, e/ou circulatório e/ou osteomuscular	Moderadamente Exposto	Moderado	Baixo
Ergonômico	Frequente deslocamento a pé durante a jornada de trabalho	N/A	Postura de pé por longos períodos ao realizar as atividades de soldador.	Realizar a elaboração da AET - Análise Ergonômica do Trabalho; realizar alternância de postura; incluir ginástica laboral; realizar palestra sobre ergonomia.	Não há	Problemas vasculares e musculares, cansaço físico e hipertensão arterial.	Moderadamente Exposto	Moderado	Baixo

Ausência de Riscos Ocupacionais Específicos

(B) Biológico



Município de Juína
 Travessa Emmanuel, nº 33, Centro, Juína - MT, CEP 78.320-000
 15.359.201/0001-57
 sst@juina.mt.gov.br



10.9.6.11 Vigia

ANÁLISE DE RISCOS DOS POSTOS DE TRABALHO - AVALIAÇÃO AMBIENTAL									
ETAPA DE RECONHECIMENTO E IDENTIFICAÇÃO DE RISCOS									
Setor	SECRETARIA MUNICIPAL DE INFRAESTRUTURA		Função	Vigia			CBO	5174-20	
Posição de Trabalho	DEPARTAMENTO DE OBRAS E SERVIÇOS URBANOS					Quant. Expostos	5		
Descrição do Ambiente de Trabalho									
Descrição: Prédio construído em alvenaria, cobertura com telha de barro, piso em cerâmica, forro de PVC e madeira, iluminação natural (portas e janelas) e artificial (lâmpadas fluorescentes), ventilação natural (portas e janelas) e artificial (ar condicionado).									
Atividades Desenvolvidas		Exercer vigilância em logradouros públicos e próprios municipais. Exercer vigilância em locais previamente determinados, realizar rondas de inspeção em intervalos determinados, adotando providências tendentes a evitar roubos, incêndios danificações nos edifícios, praças, jardins, materiais sob a sua guarda, etc., controlar a entrada e saída de pessoas e veículos pelos portões de acesso sob a sua vigilância, verificando, quando necessário, as autorizações de ingresso, verificar se as portas e janelas e demais vias de acesso está devidamente fechado, investigar quaisquer condições anormais que tenha observado, responder as chamadas telefônicas e anotar recados, levar ao imediato conhecimento das autoridades competentes qualquer irregularidade verificada, acompanhar funcionários, quando necessário, no exercício de suas funções, exercer outras tarefas afins.							
Inventário do Reconhecimento de Riscos Ocupacionais									
Tipo	Fator de Risco	Exposição	Fonte Geradora	Medidas de Controle (Existente)	Medidas de Controle EPI (Existente)	Comprometimento Saúde	METODOLOGIA		
							Exposição	Consequência	Classificação
Acidentes	Outros	Habitual / Intermitente	Incidentes e/ou ocasionados no ambiente de trabalho.	Não há	Não há	Lesões, escoriações, fraturas, amputações e morte;	Moderadamente Exposto	Moderado	Baixo
Ergonômico	Exigência de postura inadequada	Habitual / Permanente	Mobiliário inadequado	Realizar a elaboração da AET - Análise Ergonômica do Trabalho; Realizar alternância de postura; Incluir ginástica laboral;	Não há	Comprometimento neuromuscular, e/ou osteoarticular, e/ou circulatório e/ou osteomuscular	Moderadamente Exposto	Moderado	Baixo
Ergonômico	Postura sentada por longos períodos	Habitual / Permanente	Postura sentada por longos períodos em decorrência do trabalho em escritório.	Realizar a elaboração da AET - Análise Ergonômica do Trabalho; Realizar alternância de postura; Incluir ginástica laboral;	Não há	LER, DORT, dorsalgias, transtornos nas articulações, problemas cardiovasculares, má digestão, redução nos níveis de irrigação no cérebro.	Moderadamente Exposto	Moderado	Baixo
Ergonômico	Trabalho em turno e noturno	Habitual / Permanente	Trabalho em escalas de turno (diurno e/ou noturno).	Não há	Não há	Pressão alta, obesidade, diabetes, dores de cabeça, tontura, cansaço, perda de rotina de sono.	Moderadamente Exposto	Moderado	Baixo



Município de Juína
Travessa Emmanuel, nº 33, Centro, Juína - MT, CEP 78.320-000
15.359.201/0001-57
sst@juina.mt.gov.br



Ausência de Riscos Ocupacionais Específicos

(F) Físico / (Q) Químico / (B) Biológico



Município de Juína
 Travessa Emmanuel, nº 33, Centro, Juína - MT, CEP 78.320-000
 15.359.201/0001-57
 sst@juina.mt.gov.br



10.9.7 DEPARTAMENTO DE OFICINAS

10.9.7.1 Administrador de oficinas

ANÁLISE DE RISCOS DOS POSTOS DE TRABALHO - AVALIAÇÃO AMBIENTAL									
ETAPA DE RECONHECIMENTO E IDENTIFICAÇÃO DE RISCOS									
Setor	SECRETARIA MUNICIPAL DE INFRAESTRUTURA		Função	Administrador de oficinas			CBO	2521-05	
Posição de Trabalho	DEPARTAMENTO DE OFICINAS					Quant. Expostos	1		
Descrição do Ambiente de Trabalho									
Descrição: Prédio construído em alvenaria, cobertura com telha de barro, piso em cerâmica, forro de PVC e madeira, iluminação natural (portas e janelas) e artificial (lâmpadas fluorescentes), ventilação natural (portas e janelas) e artificial (ar condicionado).									
Atividades Desenvolvidas		Auxilia o secretário municipal, em matéria de competência de sua área, atua no controle e o gerenciamento das distribuições das ações, planeja a demanda a curto, médio e longo prazo, assegura que todo o processo de reparos, assegura a qualidade no processo e supervisiona todas as funções relativas as manutenções, supervisiona todo o pessoal do setor público ou terceirizado, e desempenha outras tarefas compatíveis com suas atribuições, bem como desempenha outras atribuições correlatas e comuns aos gerentes de departamento.							
Inventário do Reconhecimento de Riscos Ocupacionais									
Tipo	Fator de Risco	Exposição	Fonte Geradora	Medidas de Controle (Existente)	Medidas de Controle EPI (Existente)	Comprometimento Saúde	METODOLOGIA		
							Exposição	Consequência	Classificação
Ergonômico	Exigência de postura inadequada	Habitual / Permanente	Mobiliário inadequado	Realizar a elaboração da AET - Análise Ergonômica do Trabalho; realizar alternância de postura; incluir ginástica laboral; realizar palestra sobre ergonomia.	Não há	Comprometimento neuromuscular, e/ou osteoarticular, e/ou circulatório e/ou osteomuscular	Moderadamente Exposto	Moderado	Baixo
Ergonômico	Postura sentada por longos períodos	Habitual / Permanente	Postura sentada por longos períodos em decorrência do trabalho em escritório.	Realizar a elaboração da AET - Análise Ergonômica do Trabalho; realizar alternância de postura; incluir ginástica laboral; realizar palestra sobre ergonomia. ASO - Atestado de Saúde Ocupacional; OS - Ordem de Serviço; Ficha de Integração.	Não há	LER, DORT, dorsalgias, transtornos nas articulações, problemas cardiovasculares, má digestão, redução nos níveis de irrigação no cérebro.	Moderadamente Exposto	Moderado	Baixo

Este documento foi assinado eletronicamente e/ou digitalmente em conformidade com a MP 2.200-2/2001. Acesse <https://blue.juina.mt.gov.br/portal/prefjuinamnt#/assinatura> e informe o código bc8a602e-4e95-414a-ae6e-a72a04feddb6, ou leia o QRCode ao lado para validar as assinaturas.



Município de Juína
Travessa Emmanuel, nº 33, Centro, Juína - MT, CEP 78.320-000
15.359.201/0001-57
sst@juina.mt.gov.br



Ausência de Riscos Ocupacionais Específicos

(F) Físico / (Q) Químico / (B) Biológico / (A) Acidente



Município de Juína
 Travessa Emmanuel, nº 33, Centro, Juína - MT, CEP 78.320-000
 15.359.201/0001-57
 sst@juina.mt.gov.br



10.9.7.2 Assessor de departamento de oficinas

ANÁLISE DE RISCOS DOS POSTOS DE TRABALHO - AVALIAÇÃO AMBIENTAL									
ETAPA DE RECONHECIMENTO E IDENTIFICAÇÃO DE RISCOS									
Setor	SECRETARIA MUNICIPAL DE INFRAESTRUTURA		Função	Assessor de departamento de oficinas			CBO	1421-05	
Posição de Trabalho	DEPARTAMENTO DE OFICINAS					Quant. Expostos	1		
Descrição do Ambiente de Trabalho									
Descrição: Prédio construído em alvenaria, cobertura com telha de barro, piso em cerâmica, forro de PVC e madeira, iluminação natural (portas e janelas) e artificial (lâmpadas fluorescentes), ventilação natural (portas e janelas) e artificial (ar condicionado).									
Atividades Desenvolvidas			Supervisiona as atividades pertinentes à oficina mecânica, lavagem e lubrificação de veículos e equipamentos, supervisiona o quadro de pessoal da unidade de serviço, coordena a vistoria dos veículos quando da chegada e saída da oficina mecânica, participa da elaboração das políticas a serem implementadas para o setor, organiza e executa trabalhos programados, estabelecendo normas e processos a serem seguidos, assegurando o fluxo normal dos mesmos, avalia os resultados das atividades, certificando se de prováveis falhas para aferir a eficácia das ações a fim de providenciar reformulações adequadas, mantém ficha de controle de manutenção dos veículos, informa a chefia imediata sobre o processamento dos trabalhos e resultados alcançados para possibilitar a avaliação das diretrizes aplicadas e sua conjugação com a política geral da administração e executa tarefas afins.						
Inventário do Reconhecimento de Riscos Ocupacionais									
Tipo	Fator de Risco	Exposição	Fonte Geradora	Medidas de Controle (Existente)	Medidas de Controle EPI (Existente)	Comprometimento Saúde	METODOLOGIA		
							Exposição	Consequência	Classificação
Ergonômico	Exigência de postura inadequada	Habitual / Permanente	Mobiliário inadequado	Realizar a elaboração da AET - Análise Ergonômica do Trabalho; realizar alternância de postura; incluir ginástica laboral; realizar palestra sobre ergonomia.	Não há	Comprometimento neuromuscular, e/ou osteoarticular, e/ou circulatório e/ou osteomuscular	Moderadamente Exposto	Moderado	Baixo
Ergonômico	Postura sentada por longos períodos	Habitual / Permanente	Postura sentada por longos períodos em decorrência do trabalho em escritório.	Realizar a elaboração da AET - Análise Ergonômica do Trabalho; realizar alternância de postura; incluir ginástica laboral; realizar palestra sobre ergonomia. ASO - Atestado de Saúde Ocupacional; OS - Ordem de Serviço; Ficha de Integração.	Não há	LER, DORT, dorsalgias, transtornos nas articulações, problemas cardiovasculares, má digestão, redução nos níveis de irrigação no cérebro.	Moderadamente Exposto	Moderado	Baixo

Este documento foi assinado eletronicamente e/ou digitalmente em conformidade com a MP 2.200-2/2001. Acesse <https://blue.juina.mt.gov.br/portal/prejuinam#/assinatura> e informe o código bc8a602e-4e95-414a-ae6e-a72a04feddb6, ou leia o QRCode ao lado para validar as assinaturas.



Município de Juína
Travessa Emmanuel, nº 33, Centro, Juína - MT, CEP 78.320-000
15.359.201/0001-57
sst@juina.mt.gov.br



Ausência de Riscos Ocupacionais Específicos

(F) Físico / (Q) Químico / (B) Biológico / (A) Acidente



Município de Juína
 Travessa Emmanuel, nº 33, Centro, Juína - MT, CEP 78.320-000
 15.359.201/0001-57
 sst@juina.mt.gov.br



10.9.7.3 Mecânico

ANÁLISE DE RISCOS DOS POSTOS DE TRABALHO - AVALIAÇÃO AMBIENTAL									
ETAPA DE RECONHECIMENTO E IDENTIFICAÇÃO DE RISCOS									
Setor	SECRETARIA MUNICIPAL DE INFRAESTRUTURA	Função	Mecânico			CBO	9113-05		
Posição de Trabalho	DEPARTAMENTO DE OFICINAS					Quant. Expostos	1		
Descrição do Ambiente de Trabalho									
Descrição: Prédio construído em alvenaria, cobertura com telha de barro, piso em cerâmica, forro de PVC e madeira, iluminação natural (portas e janelas) e artificial (lâmpadas fluorescentes), ventilação natural (portas e janelas) e artificial (ar condicionado).									
Atividades Desenvolvidas	Compreende os cargos que se destinam a executar tarefas relativas à regulação, conserto, substituição de peças ou partes de veículos, máquinas pesadas e demais equipamentos eletromecânicos. Inspeccionar veículos, máquinas pesadas e aparelhos eletromecânicos em geral, diretamente ou utilizando aparelhos específicos, a fim de detectar as causas da anormalidade de funcionamento; desmontar, limpar, reparar, ajustar e montar carburadores, peças de transmissão, diferencial e outras que requeiram exame, seguindo técnicas apropriadas e utilizando ferramental necessário; revisar motores e peças diversas, utilizando ferramentas manuais, instrumentos de medição e controle, e outros equipamentos necessários, para aferir-lhes as condições de funcionamento; regular, reparar e, quando necessário, substituir peças dos sistemas de frio, ignição, alimentação de combustível, transmissão, direção, suspensão e outras, utilizando ferramentas e instrumentos apropriados, para recondicionar o equipamento e assegurar seu funcionamento regular; montar motores e demais componentes do equipamento, guiando-se por esquemas, desenhos e especificações pertinentes, para possibilitar sua utilização; fazer reparos simples no sistema elétrico de veículo e de máquinas pesadas; manter o local de trabalho; zelar pela guarda e conservação de ferramentas, equipamentos e materiais que utiliza; executar outras atribuições afins.								
Inventário do Reconhecimento de Riscos Ocupacionais									
Tipo	Fator de Risco	Exposição	Fonte Geradora	Medidas de Controle (Existente)	Medidas de Controle EPI (Existente)	Comprometimento Saúde	METODOLOGIA		
							Exposição	Consequência	Classificação
Físico	RUÍDO	Habitual / Permanente	Máquinas e equipamentos presentes no processo produtivo.	Realizar o fornecimento do EPI's e garantir o uso por parte de todos os trabalhadores.	Protetor auricular tipo plug	PAINPSE (Perda auditiva induzida por níveis de pressão sonora elevados).	Moderadamente Exposto	Moderado	Baixo



Município de Juína
 Travessa Emmanuel, nº 33, Centro, Juína - MT, CEP 78.320-000
 15.359.201/0001-57
 sst@juina.mt.gov.br



ANÁLISE DE RISCOS DOS POSTOS DE TRABALHO - AVALIAÇÃO AMBIENTAL

Químico	HIDROCARBONETOS E OUTROS COMPOSTOS DE CARBONO: Limpeza de peças ou motores com óleo diesel aplicado sob pressão (nebulização).	Habitual / Intermitente	Óleo de máquinas e equipamentos em geral	Realizar o fornecimento do EPI's e garantir o uso por parte de todos os trabalhadores.	Respirador Purificador de Ar Tipo Peça Semifacial filtrante para partículas PFF2	Possibilidade de leve irritação da pele e dos olhos; Alergias e irritação do trato respiratório superior.	Moderadamente Exposto	Significativo	Médio
Acidente	Outros	Habitual / Intermitente	Incidentes e/ou acidentes ocasionados no ambiente de trabalho.	Não há	Não há	Lesões, escoriações, fraturas, amputações e morte;	Moderadamente Exposto	Moderado	Baixo
Ergonômico	Exigência de flexões de coluna vertebral frequentes	Habitual / Permanente	Realizar flexão da coluna durante a realização das atividades de mecânico.	Realizar a elaboração da AET - Análise Ergonômica do Trabalho; Realizar alternância de postura; Incluir ginástica laboral; Realizar palestra sobre ergonomia.	Não há	Comprometimento neuromuscular, e/ou osteoarticular, e/ou circulatório e/ou osteomuscular	Moderadamente Exposto	Moderado	Baixo



Município de Juína
Travessa Emmanuel, nº 33, Centro, Juína - MT, CEP 78.320-000
15.359.201/0001-57
sst@juina.mt.gov.br



ANÁLISE DE RISCOS DOS POSTOS DE TRABALHO - AVALIAÇÃO AMBIENTAL

Ergonômico	Frequente deslocamento a pé durante a jornada de trabalho	N/A	Postura de pé por longos períodos ao realizar as atividades de mecânico.	Realizar a elaboração da AET - Análise Ergonômica do Trabalho; realizar alternância de postura; incluir ginástica laboral; realizar palestra sobre ergonomia.	Não há	Problemas vasculares e musculares, cansaço físico e hipertensão arterial.	Moderadamente Exposto	Moderado	Baixo
------------	---	-----	--	---	--------	---	-----------------------	----------	-------

Ausência de Riscos Ocupacionais Específicos

(B) Biológico



Município de Juína
Travessa Emmanuel, nº 33, Centro, Juína - MT, CEP 78.320-000
15.359.201/0001-57
sst@juina.mt.gov.br



10.9.8 DEPARTAMENTO DE TRÂNSITO

10.9.8.1 Diretor de departamento de trânsito

ANÁLISE DE RISCOS DOS POSTOS DE TRABALHO - AVALIAÇÃO AMBIENTAL

ETAPA DE RECONHECIMENTO E IDENTIFICAÇÃO DE RISCOS

Setor	SECRETARIA MUNICIPAL DE INFRAESTRUTURA	Função	Diretor de departamento de trânsito	CBO	1231-05	Quant. Expostos	1
--------------	---	---------------	-------------------------------------	------------	---------	------------------------	---

Descrição do Ambiente de Trabalho

Descrição: Prédio construído em alvenaria, cobertura com telha de barro, piso em cerâmica, forro de PVC e madeira, iluminação natural (portas e janelas) e artificial (lâmpadas fluorescentes), ventilação natural (portas e janelas) e artificial (ar condicionado).

Atividades Desenvolvidas

Supervisionam rotinas administrativas em instituições públicas e privadas, chefiando diretamente equipe de escriturários, auxiliares administrativos, secretários de expediente, operadores de máquina de escritório e contínuos. Coordenam serviços gerais de malotes, mensageiros, transporte, cartório, limpeza, terceirizados, manutenção de equipamento, mobiliário, instalações etc; administram recursos humanos, bens patrimoniais e materiais de consumo; organizam documentos e correspondências; gerenciam equipe. Podem manter rotinas financeiras, controlando fundo fixo (pequeno caixa), verbas, contas a pagar, fluxo de caixa e conta bancária, emitindo e conferindo notas fiscais e recibos, prestando contas e recolhendo impostos.

Inventário do Reconhecimento de Riscos Ocupacionais

Tipo	Fator de Risco	Exposição	Fonte Geradora	Medidas de Controle (Existente)	Medidas de Controle EPI (Existente)	Comprometimento Saúde	METODOLOGIA		
							Exposição	Consequência	Classificação
Ergonômico	Exigência de postura inadequada	Habitual / Permanente	Mobiliário inadequado	Realizar a elaboração da AET - Análise Ergonômica do Trabalho; realizar alternância de postura; incluir ginástica laboral; realizar palestra sobre ergonomia.	Não há	Comprometimento neuromuscular, e/ou osteoarticular, e/ou circulatório e/ou osteomuscular	Moderadamente Exposto	Moderado	Baixo
Ergonômico	Postura sentada por longos períodos	Habitual / Permanente	Postura sentada por longos períodos em decorrência do trabalho em escritório.	Realizar a elaboração da AET - Análise Ergonômica do Trabalho; realizar alternância de postura; incluir ginástica laboral; realizar palestra sobre ergonomia. ASO - Atestado de Saúde Ocupacional; OS - Ordem de Serviço; Ficha de Integração.	Não há	LER, DORT, dorsalgias, transtornos nas articulações, problemas cardiovasculares, má digestão, redução nos níveis de irrigação no cérebro.	Moderadamente Exposto	Moderado	Baixo

Ausência de Riscos Ocupacionais Específicos

(F) Físico / (Q) Químico / (B) Biológico / (A) Acidente



Município de Juína
Travessa Emmanuel, nº 33, Centro, Juína - MT, CEP 78.320-000
15.359.201/0001-57
sst@juina.mt.gov.br



Este documento foi assinado eletrônica e/ou digitalmente em conformidade com a MP 2.200-2/2001. Acesse <https://blue.juina.mt.gov.br/portal/prefjuinamt#/assinatura> e informe o código bc8a602e-4e95-414a-ae6e-a72a04feddb6, ou leia o QRCode ao lado para validar as assinaturas.



Município de Juína
 Travessa Emmanuel, nº 33, Centro, Juína - MT, CEP 78.320-000
 15.359.201/0001-57
 sst@juina.mt.gov.br



10.9.9 DIVISÃO DE SERVIÇOS URBANOS

10.9.9.1 Vigia

ANÁLISE DE RISCOS DOS POSTOS DE TRABALHO - AVALIAÇÃO AMBIENTAL									
ETAPA DE RECONHECIMENTO E IDENTIFICAÇÃO DE RISCOS									
Setor	SECRETARIA MUNICIPAL DE INFRAESTRUTURA		Função	Vigia			CBO	5174-20	
Posição de Trabalho	DIVISÃO DE SERVIÇOS URBANOS					Quant. Expostos	1		
Descrição do Ambiente de Trabalho									
Descrição: Prédio construído em alvenaria, cobertura com telha de barro, piso em cerâmica, forro de PVC e madeira, iluminação natural (portas e janelas) e artificial (lâmpadas fluorescentes), ventilação natural (portas e janelas) e artificial (ar condicionado).									
Atividades Desenvolvidas		Exerce a vigilância em logradouros públicos e próprios municipais, realiza rondas de inspeção em intervalos determinados, adotando providências tendentes a evitar roubos, incêndios, danificações nos edifícios, praças, jardins, materiais sob a sua guarda, etc. Controla a entrada e saída de pessoas e veículos pelos portões de acesso sob a sua vigilância, verificando, quando necessário, as autorizações de ingresso, verifica se as portas e janelas e demais vias de acesso estão devidamente fechadas, investiga quaisquer condições anormais que tenha observado, responde as chamadas telefônicas e anota recados, leva ao imediato conhecimento das autoridades competentes qualquer irregularidade verificada, acompanha funcionários quando necessário no exercício de suas funções, exerce outras tarefas afins.							
Inventário do Reconhecimento de Riscos Ocupacionais									
Tipo	Fator de Risco	Exposição	Fonte Geradora	Medidas de Controle (Existente)	Medidas de Controle EPI (Existente)	Comprometimento Saúde	METODOLOGIA		
							Exposição	Consequência	Classificação
Acidentes	Outros	Habitual / Intermitente	Incidentes ocasionados no ambiente de trabalho.	Não há	Não há	Lesões, escoriações, fraturas, amputações e morte;	Moderadamente Exposto	Moderado	Baixo
Ergonômico	Exigência de postura inadequada	Habitual / Permanente	Mobiliário inadequado	Realizar a elaboração da AET - Análise Ergonômica do Trabalho; Realizar alternância de postura; Incluir ginástica laboral;	Não há	Comprometimento neuromuscular, e/ou osteoarticular, e/ou circulatório e/ou osteomuscular	Moderadamente Exposto	Moderado	Baixo
Ergonômico	Postura sentada por longos períodos	Habitual / Permanente	Postura sentada por longos períodos em decorrência do trabalho em escritório.	Realizar a elaboração da AET - Análise Ergonômica do Trabalho; Realizar alternância de postura; Incluir ginástica laboral;	Não há	LER, DORT, dorsalgias, transtornos nas articulações, problemas cardiovasculares, má digestão, redução nos níveis de irrigação no cérebro.	Moderadamente Exposto	Moderado	Baixo
Ergonômico	Trabalho em turno e noturno	Habitual / Permanente	Trabalho em escalas de turno (diurno e/ou noturno).	Não há	Não há	Pressão alta, obesidade, diabetes, dores de cabeça, tontura, cansaço, perda de rotina de sono.	Moderadamente Exposto	Moderado	Baixo



Município de Juína
Travessa Emmanuel, nº 33, Centro, Juína - MT, CEP 78.320-000
15.359.201/0001-57
sst@juina.mt.gov.br



Ausência de Riscos Ocupacionais Específicos

(F) Físico / (Q) Químico / (B) Biológico



Município de Juína
 Travessa Emmanuel, nº 33, Centro, Juína - MT, CEP 78.320-000
 15.359.201/0001-57
 sst@juina.mt.gov.br



10.9.10 SECRETARIA MUNICIPAL DE INFRAESTRUTURA

10.9.10.1 Secretário municipal de infraestrutura

ANÁLISE DE RISCOS DOS POSTOS DE TRABALHO - AVALIAÇÃO AMBIENTAL

ETAPA DE RECONHECIMENTO E IDENTIFICAÇÃO DE RISCOS

Setor	SECRETARIA MUNICIPAL DE INFRAESTRUTURA	Função	Secretário municipal de infraestrutura	CBO	1421-05	Quant. Expostos	1
--------------	---	---------------	--	------------	---------	------------------------	---

Descrição do Ambiente de Trabalho

Descrição: Prédio construído em alvenaria, cobertura com telha de barro, piso em cerâmica, forro de PVC e madeira, iluminação natural (portas e janelas) e artificial (lâmpadas fluorescentes), ventilação natural (portas e janelas) e artificial (ar condicionado).

Atividades Desenvolvidas

Inventário do Reconhecimento de Riscos Ocupacionais

Tipo	Fator de Risco	Exposição	Fonte Geradora	Medidas de Controle (Existente)	Medidas de Controle EPI (Existente)	Comprometimento Saúde	METODOLOGIA		
							Exposição	Consequência	Classificação
Ergonômico	Exigência de postura inadequada	Habitual / Permanente	Mobiliário inadequado	Realizar a elaboração da AET - Análise Ergonômica do Trabalho; realizar alternância de postura; incluir ginástica laboral; realizar palestra sobre ergonomia.	Não há	Comprometimento neuromuscular, e/ou osteoarticular, e/ou circulatório e/ou osteomuscular	Moderadamente Exposto	Moderado	Baixo
Ergonômico	Postura sentada por longos períodos	Habitual / Permanente	Postura sentada por longos períodos em decorrência do trabalho em escritório.	Realizar a elaboração da AET - Análise Ergonômica do Trabalho; realizar alternância de postura; incluir ginástica laboral; realizar palestra sobre ergonomia. ASO - Atestado de Saúde Ocupacional; OS - Ordem de Serviço; Ficha de Integração.	Não há	LER, DORT, dorsalgias, transtornos nas articulações, problemas cardiovasculares, má digestão, redução nos níveis de irrigação no cérebro.	Moderadamente Exposto	Moderado	Baixo

Ausência de Riscos Ocupacionais Específicos

(F) Físico / (Q) Químico / (B) Biológico / (A) Acidente



Município de Juína
 Travessa Emmanuel, nº 33, Centro, Juína - MT, CEP 78.320-000
 15.359.201/0001-57
 sst@juina.mt.gov.br



10.10 SECRETARIA MUNICIPAL DE SAÚDE
 10.10.1 AÇÕES EPIDEMIOLOGIA E CONTAMINAÇÃO DOENÇAS – TFE
 10.10.1.1 Agente administrativo

ANÁLISE DE RISCOS DOS POSTOS DE TRABALHO - AVALIAÇÃO AMBIENTAL									
ETAPA DE RECONHECIMENTO E IDENTIFICAÇÃO DE RISCOS									
Setor	SECRETARIA MUNICIPAL DE SAÚDE		Função	Agente administrativo			CBO	4110-10	
Posição de Trabalho	AÇÕES EPIDEMIOLOGIA E CONTAMINAÇÃO DOENÇAS - TFE					Quant. Expostos	2		
Descrição do Ambiente de Trabalho									
Descrição: Prédio construído em alvenaria, cobertura com telha de fibrocimento, piso em cerâmica, forro de PVC, iluminação natural (portas e janelas) e artificial (lâmpadas fluorescentes), ventilação natural (portas e janelas) e artificial (ar condicionado).									
Atividades Desenvolvidas		Executa trabalhos administrativos de digitação, aplicando a legislação pertinente aos serviços municipais, redigi expedientes administrativos, tais como memorandos, ofícios, informações, relatórios e outros, secretariar reuniões e lavrar atas, efetuar registros e cálculos relativos às áreas tributárias, patrimonial e financeira, de pessoal e outras, elabora e mantém atualizados fichários e arquivos, consulta e atualiza arquivos, elabora documentos referentes a assentamentos funcionais, procede a classificação, separação e distribuição de expedientes, obtém informações e fornece aos interessados, e executa outras atividades afins.							
Inventário do Reconhecimento de Riscos Ocupacionais									
Tipo	Fator de Risco	Exposição	Fonte Geradora	Medidas de Controle (Existente)	Medidas de Controle EPI (Existente)	Comprometimento Saúde	METODOLOGIA		
							Exposição	Consequência	Classificação
Ergonômico	Exigência de postura inadequada	Habitual / Permanente	Mobiliário inadequado	Realizar a elaboração da AET - Análise Ergonômica do Trabalho; realizar alternância de postura; incluir ginástica laboral; realizar palestra sobre ergonomia.	Não há	Comprometimento neuromuscular, e/ou osteoarticular, e/ou circulatório e/ou osteomuscular	Moderadamente Exposto	Moderado	Baixo



Município de Juína
 Travessa Emmanuel, nº 33, Centro, Juína - MT, CEP 78.320-000
 15.359.201/0001-57
 sst@juina.mt.gov.br



ANÁLISE DE RISCOS DOS POSTOS DE TRABALHO - AVALIAÇÃO AMBIENTAL

Ergonômico	Postura sentada por longos períodos	Habitual / Permanente	Postura sentada por longos períodos em decorrência do trabalho em escritório.	Realizar a elaboração da AET - Análise Ergonômica do Trabalho; realizar alternância de postura; incluir ginástica laboral; realizar palestra sobre ergonomia. ASO - Atestado de Saúde Ocupacional; OS - Ordem de Serviço; Ficha de Integração.	Não há	LER, DORT, dorsalgias, transtornos nas articulações, problemas cardiovasculares, má digestão, redução nos níveis de irrigação no cérebro.	Moderadamente Exposto	Moderado	Baixo
------------	-------------------------------------	-----------------------	---	--	--------	---	-----------------------	----------	-------

Ausência de Riscos Ocupacionais Específicos

(F) Físico / (Q) Químico / (B) Biológico / (A) Acidente



Município de Juína
 Travessa Emmanuel, nº 33, Centro, Juína - MT, CEP 78.320-000
 15.359.201/0001-57
 sst@juina.mt.gov.br



10.10.1.2 Agente de combate as endemias

ANÁLISE DE RISCOS DOS POSTOS DE TRABALHO - AVALIAÇÃO AMBIENTAL										
ETAPA DE RECONHECIMENTO E IDENTIFICAÇÃO DE RISCOS										
Setor	SECRETARIA MUNICIPAL DE SAÚDE	Função	Agente de combate as endemias				CBO	5151-10		
Posição de Trabalho	AÇÕES EPIDEMIOLOGIA E CONTAMINAÇÃO DOENÇAS - TFE					Quant. Expostos	3			
Descrição do Ambiente de Trabalho										
Descrição: Posto de saúde da família – PSF: Prédio construído em alvenaria, cobertura com telha de fibrocimento, piso em cerâmica, forro de PVC, iluminação natural (portas e janelas) e artificial (lâmpadas fluorescentes), ventilação natural (portas e janelas) e artificial (ar condicionado).										
Atividades Desenvolvidas	Realiza vigilância ambiental e de saúde em produtos, estabelecimentos, serviços e outros, solucionar problemas orientado ou aplicando a legislação vigente, atende as solicitações e denúncias quanto as ações de vigilância ambiental, epidemiológica e sanitária, promove articulações com outras Secretarias e Centros de Saúde sobre ações de saúde, saneamento, meio ambiente e riscos que possam ter repercussão sobre a saúde humana, ambiental e dos animais, planeja e atua em ações de controle e prevenção e agravos, epidemias e endemias e promove atividades de capacitação, formação e educação dentro de sua área de conhecimento.									
Inventário do Reconhecimento de Riscos Ocupacionais										
Tipo	Fator de Risco	Exposição	Fonte Geradora	Medidas de Controle (Existente)	Medidas de Controle EPI (Existente)	Comprometimento Saúde	METODOLOGIA			
							Exposição	Consequência	Classificação	



Município de Juína
 Travessa Emmanuel, nº 33, Centro, Juína - MT, CEP 78.320-000
 15.359.201/0001-57
 sst@juina.mt.gov.br



ANÁLISE DE RISCOS DOS POSTOS DE TRABALHO - AVALIAÇÃO AMBIENTAL

Físico	RADIAÇÕES NÃO IONIZANTES - Radiação ultravioleta, exceto radiação na faixa 400 a 320 nm (Luz Negra)	Habitual / Permanente	Atividades desenvolvidas a céu aberto.	Limitar o tempo de exposição dos trabalhadores que desenvolve atividades em céu aberto, através de revezamento de pessoas ou tarefas; Realizar pequenas pausas na sombra e tomar água potável; Realizar o fornecimento do EPI's e garantir o uso por parte de todos os trabalhadores.	Camisa Manga Longa com proteção UV/Boné Tipo Árabe/Protetor Solar/Bota de Segurança	Exaustão, desidratação e insolação; Câncer de pele; Dermatoses.	Moderadamente Exposto	Moderado	Baixo
Biológico	Biológico: Trabalhos e operações em contato permanente com pacientes, animais ou com material infecto-contagante em hospitais, serviços de emergência, enfermarias, ambulatórios, postos de vacinação e outros estabelecimentos destinados aos cuidados da saúde humana (aplica-se unicamente ao pessoal que tenha contato com os pacientes, bem como aos que manuseiam objetos de uso desses pacientes, não previamente esterilizados).	Habitual / Intermitente	Contato com pessoas doentes ou material infecto contagiante.	Não há	Álcool em Gel 70%/Máscara Descartável/Luvas de Latex	Não há	Moderadamente Exposto	Moderado	Baixo



Município de Juína
 Travessa Emmanuel, nº 33, Centro, Juína - MT, CEP 78.320-000
 15.359.201/0001-57
 sst@juina.mt.gov.br



ANÁLISE DE RISCOS DOS POSTOS DE TRABALHO - AVALIAÇÃO AMBIENTAL

Acidentes	Outros	Habitual / Intermitente	Incidentes e acidentes em vias públicas durante execução do trabalho (a pé);	Seguir normas de trânsito.	Não há	Lesões, escoriações, fraturas, amputações e morte;	Moderadamente Exposto	Moderado	Baixo
Ergonômico	Frequente deslocamento a pé durante a jornada de trabalho	N/A	Frequente deslocamento a pé durante a realização das atividades diárias.	Realizar a elaboração da AET - Análise Ergonômica do Trabalho; realizar alternância de postura; incluir ginástica laboral; realizar palestra sobre ergonomia.	Não há	Não há	Moderadamente Exposto	Moderado	Baixo
Químico	Vapores	Habitual / Intermitente	Aplicação de produtos químicos (pyriproxyfen)	Realizar o fornecimento do EPI's e garantir o uso por parte de todos os trabalhadores.	Não há	Irritação da pele, alergias e intoxicação	Moderadamente Exposto	Moderado	Baixo



Município de Juína
 Travessa Emmanuel, nº 33, Centro, Juína - MT, CEP 78.320-000
 15.359.201/0001-57
 sst@juina.mt.gov.br



10.10.1.3 Atendente de recepção hospitalar

ANÁLISE DE RISCOS DOS POSTOS DE TRABALHO - AVALIAÇÃO AMBIENTAL									
ETAPA DE RECONHECIMENTO E IDENTIFICAÇÃO DE RISCOS									
Setor	SECRETARIA MUNICIPAL DE SAÚDE		Função	Atendente de recepção hospitalar			CBO	5151-10	
Posição de Trabalho	AÇÕES EPIDEMIOLOGIA E CONTAMINAÇÃO DOENÇAS - TFE					Quant. Expostos	1		
Descrição do Ambiente de Trabalho									
Descrição: Prédio construído em alvenaria, cobertura com telha de fibrocimento, piso em cerâmica, forro de PVC, iluminação natural (portas e janelas) e artificial (lâmpadas fluorescentes), ventilação natural (portas e janelas) e artificial (ar condicionado).									
Atividades Desenvolvidas			Opera mesa telefônica, atende ao público, faz ficha dos pacientes que dará entrada na unidade, fornece informações, recebe e anota recados, digitar avisos, memorandos e outras tarefas afins, recepciona o público, efetua ligações locais interurbanas e internacionais, zela pelo equipamento comunicando defeitos e solicitando seu conserto e manutenção para assegurar lhe perfeitas condições de funcionamento e executa outras tarefas determinadas pelo superior imediato, compatíveis, complementares e afins com o cargo.						
Inventário do Reconhecimento de Riscos Ocupacionais									
Tipo	Fator de Risco	Exposição	Fonte Geradora	Medidas de Controle (Existente)	Medidas de Controle EPI (Existente)	Comprometimento Saúde	METODOLOGIA		
							Exposição	Consequência	Classificação
Ergonômico	Exigência de postura inadequada	Habitual / Permanente	Mobiliário inadequado	Realizar a elaboração da AET - Análise Ergonômica do Trabalho; realizar alternância de postura; incluir ginástica laboral; realizar palestra sobre ergonomia.	Não há	Comprometimento neuromuscular, e/ou osteoarticular, e/ou circulatório e/ou osteomuscular	Moderadamente Exposto	Moderado	Baixo



Município de Juína
Travessa Emmanuel, nº 33, Centro, Juína - MT, CEP 78.320-000
15.359.201/0001-57
sst@juina.mt.gov.br



ANÁLISE DE RISCOS DOS POSTOS DE TRABALHO - AVALIAÇÃO AMBIENTAL

Ergonômico	Postura sentada por longos períodos	Habitual / Permanente	Postura sentada por longos períodos em decorrência do trabalho em escritório.	Realizar a elaboração da AET - Análise Ergonômica do Trabalho; realizar alternância de postura; incluir ginástica laboral; realizar palestra sobre ergonomia. ASO - Atestado de Saúde Ocupacional; OS - Ordem de Serviço; Ficha de Integração.	Não há	LER, DORT, dorsalgias, transtornos nas articulações, problemas cardiovasculares, má digestão, redução nos níveis de irrigação no cérebro.	Moderadamente Exposto	Moderado	Baixo
------------	-------------------------------------	-----------------------	---	--	--------	---	-----------------------	----------	-------

Ausência de Riscos Ocupacionais Específicos

(F) Físico / (Q) Químico / (B) Biológico / (A) Acidente



Município de Juína
 Travessa Emmanuel, nº 33, Centro, Juína - MT, CEP 78.320-000
 15.359.201/0001-57
 sst@juina.mt.gov.br



10.10.1.4 Auxiliar de serviços gerais

ANÁLISE DE RISCOS DOS POSTOS DE TRABALHO - AVALIAÇÃO AMBIENTAL										
ETAPA DE RECONHECIMENTO E IDENTIFICAÇÃO DE RISCOS										
Setor	SECRETARIA MUNICIPAL DE SAÚDE	Função	Auxiliar de serviços gerais				CBO	5142-25		
Posição de Trabalho	AÇÕES EPIDEMIOLOGIA E CONTAMINAÇÃO DOENÇAS - TFE					Quant. Expostos	2			
Descrição do Ambiente de Trabalho										
Prédio construído em alvenaria, cobertura com telha de fibrocimento, piso em cerâmica, forro de PVC, iluminação natural (portas e janelas) e artificial (lâmpadas fluorescentes), ventilação natural (portas e janelas) e artificial (ar condicionado).										
Atividades Desenvolvidas	Realiza a limpeza de todos os estabelecimentos aos cuidados da saúde humana, faz limpeza de secreção, vomito, sangue decorrente de pacientes internados, faz coletas de lixos não contaminados e lixos contaminados, recolhe lençóis contaminados e não contaminados utilizados no hospital levando na lavanderia, auxilia na esterilização de materiais, zela pela conservação dos utensílios e equipamentos utilizados nos trabalhos de limpeza pública, recolhendo os e mantendo os limpos, limpar e arrumar as dependências e instalações de edifícios públicos municipais, a fim de mante lós nas condições de asseio requeridas.									
Inventário do Reconhecimento de Riscos Ocupacionais										
Tipo	Fator de Risco	Exposição	Fonte Geradora	Medidas de Controle (Existente)	Medidas de Controle EPI (Existente)	Comprometimento Saúde	METODOLOGIA			
							Exposição	Consequência	Classificação	
Biológico	Biológico: Trabalhos e operações em contato permanente com pacientes, animais ou com material infecto-contagante em hospitais, serviços de emergência, enfermarias, ambulatórios, postos de vacinação e outros estabelecimentos destinados aos cuidados da saúde humana (aplica-se unicamente ao pessoal que tenha contato com os pacientes, bem como aos que manuseiam objetos de uso desses pacientes, não previamente esterilizados).	Habitual / Permanente	Contato com pessoas doentes ou material infecto contagiante.	Realizar o fornecimento do EPI's e garantir o uso por parte de todos os trabalhadores.	Álcool em Gel 70%/Luvas de Latex/Máscara Descartável	Doenças infecciosas e parasitárias	Moderadamente Exposto	Significativo	Médio	



Município de Juína
 Travessa Emmanuel, nº 33, Centro, Juína - MT, CEP 78.320-000
 15.359.201/0001-57
 sst@juina.mt.gov.br



ANÁLISE DE RISCOS DOS POSTOS DE TRABALHO - AVALIAÇÃO AMBIENTAL

Acidente	Queda no piso escorregadio ou molhado.	Habitual / Permanente	Realizar limpeza e higienização do piso	Colocar avisos de piso molhado e/ou remover substâncias derramadas e/ou instalar mecanismos antiderrapantes. Realizar o fornecimento do EPI's e garantir o uso por parte de todos os trabalhadores.	Bota de PVC	Lesões, escoriações e fraturas.	Moderadamente Exposto	Moderado	Baixo
Ergonômico	Exigência de flexões de coluna vertebral frequentes	Habitual / Permanente	Realizar flexão da coluna durante a limpeza e higienização do ambiente.	Realizar a elaboração da AET - Análise Ergonômica do Trabalho; realizar alternância de postura; incluir ginástica laboral; realizar palestra sobre ergonomia.	Não há	Comprometimento neuromuscular, e/ou osteoarticular, e/ou circulatório e/ou osteomuscular	Moderadamente Exposto	Moderado	Baixo
Ergonômico	Frequente deslocamento a pé durante a jornada de trabalho	N/A	Postura de pé por longos períodos ao realizar a limpeza do ambiente.	Realizar a elaboração da AET - Análise Ergonômica do Trabalho; realizar alternância de postura; incluir ginástica laboral; realizar palestra sobre ergonomia.	Não há	Problemas vasculares e musculares, cansaço físico e hipertensão arterial.	Moderadamente Exposto	Moderado	Baixo
Químico	Produtos de Limpeza Domissanitários	Habitual / Permanente	Produtos de limpeza.	Realizar o fornecimento do EPI's e garantir o uso por parte de todos os trabalhadores.	Bota de PVC/Luva de PVC	Irritação da pele e olhos; Irritação do trato respiratório; Dermatites.	Moderadamente Exposto	Moderado	Baixo



Município de Juína
Travessa Emmanuel, nº 33, Centro, Juína - MT, CEP 78.320-000
15.359.201/0001-57
sst@juina.mt.gov.br



Ausência de Riscos Ocupacionais Específicos

(F) Físico



Município de Juína
Travessa Emmanuel, nº 33, Centro, Juína - MT, CEP 78.320-000
15.359.201/0001-57
sst@juina.mt.gov.br



10.10.1.5 Borrifador

ANÁLISE DE RISCOS DOS POSTOS DE TRABALHO - AVALIAÇÃO AMBIENTAL										
ETAPA DE RECONHECIMENTO E IDENTIFICAÇÃO DE RISCOS										
Setor	SECRETARIA MUNICIPAL DE SAÚDE	Função	Borrifador				CBO	3522-10		
Posição de Trabalho	AÇÕES EPIDEMIOLOGIA E CONTAMINAÇÃO DOENÇAS - TFE					Quant. Expostos	1			
Descrição do Ambiente de Trabalho										
Descrição: Prédio construído em alvenaria, cobertura com telha de fibrocimento, piso em cerâmica, forro de PVC, iluminação natural (portas e janelas) e artificial (lâmpadas fluorescentes), ventilação natural (portas e janelas) e artificial (ar condicionado).										
Atividades Desenvolvidas		Executa trabalhos de borrifação intradomiciliar, tal como entrar nas residências para passar inseticidas nas paredes, sótãos e porões, faz borrifações extradomiciliar, ao redor de residências e nas suas imediações e em outros lugares, tais como garimpos, assentamentos com lonas quando solicitado, e executa outras tarefas afins.								
Inventário do Reconhecimento de Riscos Ocupacionais										
Tipo	Fator de Risco	Exposição	Fonte Geradora	Medidas de Controle (Existente)	Medidas de Controle EPI (Existente)	Comprometimento Saúde	METODOLOGIA			
							Exposição	Consequência	Classificação	
Físico	RUÍDO	Habitual / Permanente	Máquinas e equipamentos presentes no processo produtivo.	Realizar o fornecimento do EPI's e garantir o uso por parte de todos os trabalhadores.	Protetor auricular tipo plug	PAINPSE (Perda auditiva induzida por níveis de pressão sonora elevados).	Moderadamente Exposto	Moderado	Baixo	



Município de Juína
 Travessa Emmanuel, nº 33, Centro, Juína - MT, CEP 78.320-000
 15.359.201/0001-57
 sst@juina.mt.gov.br



ANÁLISE DE RISCOS DOS POSTOS DE TRABALHO - AVALIAÇÃO AMBIENTAL

Físico	RADIAÇÕES NÃO IONIZANTES - Radiação ultravioleta, exceto radiação na faixa 400 a 320 nm (Luz Negra)	Habitual / Permanente	Atividades desenvolvidas a céu aberto.	Limitar o tempo de exposição dos trabalhadores que desenvolve atividades em céu aberto, através de revezamento de pessoas ou tarefas, realizar pequenas pausas na sombra e tomar água potável. Realizar o fornecimento do EPI's e garantir o uso por parte de todos os trabalhadores.	Camisa Manga Longa com proteção UV/Boné Tipo Árabe/Protetor Solar/Bota de Segurança	Exaustão, desidratação e insolação; Câncer de pele; Dermatoses.	Moderadamente Exposto	Moderado	Baixo
Acidente	Outros	Habitual / Intermitente	Incidentes e acidentes em vias públicas durante execução do trabalho (a pé);	Seguir normas de trânsito.	Não há	Lesões, escoriações, fraturas, amputações e morte;	Moderadamente Exposto	Moderado	Baixo
Ergonômico	Frequente deslocamento a pé durante a jornada de trabalho	N/A	Frequente deslocamento a pé durante a realização das atividades diárias.	Realizar a elaboração da AET - Análise Ergonômica do Trabalho; realizar alternância de postura; incluir ginástica laboral; realizar palestra sobre ergonomia.	Não há	Não há	Moderadamente Exposto	Moderado	Baixo



Município de Juína
Travessa Emmanuel, nº 33, Centro, Juína - MT, CEP 78.320-000
15.359.201/0001-57
sst@juina.mt.gov.br



ANÁLISE DE RISCOS DOS POSTOS DE TRABALHO - AVALIAÇÃO AMBIENTAL

Químico	Vapores	Habitual / Intermitente	Aplicação de produtos químicos (pyriproxyfen)	Realizar o fornecimento do EPI's e garantir o uso por parte de todos os trabalhadores.	Não há	Irritação da pele, alergias e intoxicação	Moderadamente Exposto	Moderado	Baixo
---------	---------	----------------------------	---	---	--------	--	--------------------------	----------	-------

Ausência de Riscos Ocupacionais Específicos

(B) Biológico



Município de Juína
 Travessa Emmanuel, nº 33, Centro, Juína - MT, CEP 78.320-000
 15.359.201/0001-57
 sst@juina.mt.gov.br



10.10.1.6 Diretor de departamento de vigilância e inspeção sanitária FMS

ANÁLISE DE RISCOS DOS POSTOS DE TRABALHO - AVALIAÇÃO AMBIENTAL									
ETAPA DE RECONHECIMENTO E IDENTIFICAÇÃO DE RISCOS									
Setor	SECRETARIA MUNICIPAL DE SAÚDE		Função	Diretor de departamento de vigilância e inspeção sanitária FMS			CBO	1231-05	
Posição de Trabalho	AÇÕES EPIDEMIOLOGIA E CONTAMINAÇÃO DOENÇAS - TFE					Quant. Expostos	1		
Descrição do Ambiente de Trabalho									
Descrição: Prédio construído em alvenaria, cobertura com telha de fibrocimento, piso em cerâmica, forro de PVC, iluminação natural (portas e janelas) e artificial (lâmpadas fluorescentes), ventilação natural (portas e janelas) e artificial (ar condicionado).									
Atividades Desenvolvidas		Propõem, executa e monitora as políticas, as diretrizes e as ações de Vigilância Sanitária para o município, estabelece e promove o cumprimento de normas, no que diz respeito à qualidade de produtos, serviços, meio ambiente e ambiente de trabalho, visando o controle de riscos, analisa os processos administrativos referentes as infrações sanitárias, iniciadas com os autos de infrações sanitárias, lavrados pelas autoridades fiscais competentes, conforme legislação vigente e executa tarefas afins e de interesse da municipalidade.							
Inventário do Reconhecimento de Riscos Ocupacionais									
Tipo	Fator de Risco	Exposição	Fonte Geradora	Medidas de Controle (Existente)	Medidas de Controle EPI (Existente)	Comprometimento Saúde	METODOLOGIA		
							Exposição	Consequência	Classificação
Ergonômico	Exigência de postura inadequada	Habitual / Permanente	Mobiliário inadequado	Realizar a elaboração da AET - Análise Ergonômica do Trabalho; Realizar alternância de postura; Incluir ginástica laboral;	Não há	Comprometimento neuromuscular, e/ou osteoarticular, e/ou circulatório e/ou osteomuscular	Moderadamente Exposto	Moderado	Baixo
Ergonômico	Postura sentada por longos períodos	Habitual / Permanente	Postura sentada por longos períodos em decorrência do trabalho em escritório.	Realizar a elaboração da AET - Análise Ergonômica do Trabalho; Realizar alternância de postura; Incluir ginástica laboral;	Não há	LER, DORT, dorsalgias, transtornos nas articulações, problemas cardiovasculares, má digestão, redução nos níveis de irrigação no cérebro.	Moderadamente Exposto	Moderado	Baixo
Ausência de Riscos Ocupacionais Específicos									
(F) Físico / (Q) Químico / (B) Biológico / (A) Acidente									

Este documento foi assinado eletronicamente e/ou digitalmente em conformidade com a MP 2.200-2/2001. Acesse <https://blue.juina.mt.gov.br/portal/prejuinam#/assinatura> e informe o código bc8a602e-4e95-414a-ae6e-a72a04feddb6, ou leia o QRCode ao lado para validar as assinaturas.



Município de Juína
 Travessa Emmanuel, nº 33, Centro, Juína - MT, CEP 78.320-000
 15.359.201/0001-57
 sst@juina.mt.gov.br



10.10.1.7 Enfermeiro (a)

ETAPA DE RECONHECIMENTO E IDENTIFICAÇÃO DE RISCOS										
Setor	SECRETARIA MUNICIPAL DE SAÚDE	Função	Enfermeiro (a)				CBO	2235-05		
Posição de Trabalho	AÇÕES EPIDEMIOLOGIA E CONTAMINAÇÃO DOENCAS - TFE					Quant. Expostos	3			
Descrição do Ambiente de Trabalho										
Descrição: Prédio construído em alvenaria, cobertura com telha de fibrocimento, piso em cerâmica, forro de PVC, iluminação natural (portas e janelas) e artificial (lâmpadas fluorescentes), ventilação natural (portas e janelas) e artificial (ar condicionado).										
Atividades Desenvolvidas	Planeja, organiza e dirige os serviços de enfermagem, atuando técnica e administrativamente, desenvolve tarefas de enfermagem de maior complexidade na execução de saúde pública e no atendimento aos pacientes e doentes, realiza triagem de pacientes, teste de glicemia, inalação, aplicação de medicamentos injetáveis, limpeza de sistema auditivo. Auxilia o Médico em curativos, suturas, dreno de abscessos, faz limpeza e esterilização de instrumentos usados nos procedimentos, realiza serviços burocráticos como os lançamentos de informações no sistema da unidade básica de saúde, auxilia o médico a realizar cuidados diretos de enfermagem nas urgências e emergências clínicas, fazendo a indicação para a continuidade da assistência prestada, executa assistência básica e ações de vigilância epidemiológica e sanitária, realiza ações de saúde em diferentes ambientes na Instituição e, quando necessário, no domicílio, realiza as atividades corretamente às áreas prioritárias de intervenção na Atenção Básica.									
Inventário do Reconhecimento de Riscos Ocupacionais										
Tipo	Fator de Risco	Exposição	Fonte Geradora	Medidas de Controle (Existente)	Medidas de Controle EPI (Existente)	Comprometimento Saúde	METODOLOGIA			
							Exposição	Consequência	Classificação	



Município de Juína
Travessa Emmanuel, nº 33, Centro, Juína - MT, CEP 78.320-000
15.359.201/0001-57
sst@juina.mt.gov.br



Biológico	Biológico: Trabalhos e operações em contato permanente com pacientes, animais ou com material infecto-contagante em hospitais, serviços de emergência, enfermarias, ambulatórios, postos de vacinação e outros estabelecimentos destinados aos cuidados da saúde humana (aplica-se unicamente ao pessoal que tenha contato com os pacientes, bem como aos que manuseiam objetos de uso desses pacientes, não previamente esterilizados).	Habitual / Permanente	Contato com pessoas doentes ou material infecto-contagante.	Realizar o fornecimento do EPI's e garantir o uso por parte de todos os trabalhadores.	Álcool em Gel 70%/Luvas de Latex/Máscara Descartável	Doenças infecciosas e parasitárias	Moderadamente Exposto	Significativo	Médio
------------------	--	-----------------------	---	--	--	------------------------------------	-----------------------	---------------	-------



Município de Juína
 Travessa Emmanuel, nº 33, Centro, Juína - MT, CEP 78.320-000
 15.359.201/0001-57
 sst@juina.mt.gov.br



Acidente	Objetos cortantes e/ou perfurocortantes	Habitual / Permanente	Manuseio de objetos e ferramentas cortantes na execução do serviço.	Medidas de controle para a prevenção de acidentes com materiais perfurocortantes: A adoção das medidas de controle deve obedecer à seguinte hierarquia: a) substituir o uso de agulhas e outros perfurocortantes quando for tecnicamente possível; b) adotar controles de engenharia no ambiente (por exemplo, coletores de descarte); c) adotar o uso de material perfurocortante com dispositivo de segurança, quando existente, disponível e tecnicamente possível; e d) mudanças na organização e nas práticas de trabalho	Álcool em Gel 70%/Luvas de Latex/Máscara Descartável	Cortes e/ou perfurações, contaminação.	Moderadamente Exposto	Moderado	Baixo
Ergonômico	Frequente deslocamento a pé durante a jornada de trabalho	N/A	Frequente deslocamento a pé durante a realização das atividades diárias.	Realizar a elaboração da AET - Análise Ergonômica do Trabalho; realizar alternância de postura; incluir ginástica laboral; realizar palestra sobre ergonomia.	Não há	Não há	Moderadamente Exposto	Moderado	Baixo
Ergonômico	Trabalho em turno e noturno	Habitual / Permanente	Trabalho em escalas de turno (diurno e/ou noturno).	Não há	Não há	Pressão alta, obesidade, diabetes, dores de cabeça, tontura, cansaço, perda de rotina de sono.	Moderadamente Exposto	Moderado	Baixo

Ausência de Riscos Ocupacionais Específicos

(F) Físico / (Q) Químico



Município de Juína
 Travessa Emmanuel, nº 33, Centro, Juína - MT, CEP 78.320-000
 15.359.201/0001-57
 sst@juina.mt.gov.br



10.10.1.8 Fiscal sanitário

ETAPA DE RECONHECIMENTO E IDENTIFICAÇÃO DE RISCOS										
Sector	SECRETARIA MUNICIPAL DE SAÚDE	Função	Fiscal sanitário				CBO	3522-10		
Posição de Trabalho	AÇÕES EPIDEMIOLOGIA E CONTAMINAÇÃO DOENCAS - TFE					Quant. Expostos	3			
Descrição do Ambiente de Trabalho										
Descrição: Prédio construído em alvenaria, cobertura com telha de fibrocimento, piso em cerâmica, forro de PVC, iluminação natural (portas e janelas) e artificial (lâmpadas fluorescentes), ventilação natural (portas e janelas) e artificial (ar condicionado).										
Atividades Desenvolvidas	Inspecciona ambientes e estabelecimentos de alimentação pública, verificando o cumprimento das normas de higiene sanitária contidas na legislação em vigor, procede à fiscalização dos estabelecimentos de venda de gêneros alimentícios, inspecionando a qualidade, o estado de conservação e as condições de higiene das instalações, dos equipamentos e das pessoas que manipulam os alimentos, colhe amostras de gêneros alimentícios para análise em laboratório, quando for o caso, providencia a interdição da venda de alimentos impróprios ao consumidor, inspeciona, sob supervisão de profissional da área, hotéis, restaurantes, laboratórios de análises clínicas, farmácias, consultórios médicos ou odontológico, entre outros, observando a higiene das instalações, documentos necessários para funcionamento e responsabilidade técnica.									
Inventário do Reconhecimento de Riscos Ocupacionais										
Tipo	Fator de Risco	Exposição	Fonte Geradora	Medidas de Controle (Existente)	Medidas de Controle EPI (Existente)	Comprometimento Saúde	METODOLOGIA			
							Exposição	Consequência	Classificação	
Biológico	Biológico: Trabalhos e operações em contato permanente com pacientes, animais ou com material infecto-contagante em hospitais, serviços de emergência, enfermarias, ambulatórios, postos de vacinação e outros estabelecimentos destinados aos cuidados da saúde humana (aplica-se unicamente ao pessoal que tenha contato com os pacientes, bem como aos que manuseiam objetos de uso desses pacientes, não previamente esterilizados).	Ocasional	Contato com pessoas doentes ou material infecto contagiante.	Não há	Álcool em Gel 70%/Luvas de Latex/Máscara Descartável	Doenças infecciosas e parasitárias	Moderadamente Exposto	Moderado	Baixo	



Município de Juína
Travessa Emmanuel, nº 33, Centro, Juína - MT, CEP 78.320-000
15.359.201/0001-57
sst@juina.mt.gov.br



Ergonômico	Exigência de postura inadequada	Habitual / Permanente	Mobiliário inadequado	Realizar a elaboração da AET - Análise Ergonômica do Trabalho; realizar alternância de postura; incluir ginástica laboral; realizar palestra sobre ergonomia.	Não há	Comprometimento neuromuscular, e/ou osteoarticular, e/ou circulatório e/ou osteomuscular	Moderadamente Exposto	Moderado	Baixo
Ergonômico	Postura sentada por longos períodos	Habitual / Permanente	Postura sentada por longos períodos em decorrência do trabalho em escritório.	Realizar a elaboração da AET - Análise Ergonômica do Trabalho; realizar alternância de postura; incluir ginástica laboral; realizar palestra sobre ergonomia. ASO - Atestado de Saúde Ocupacional; OS - Ordem de Serviço; Ficha de Integração.	Não há	LER, DORT, dorsalgias, transtornos nas articulações, problemas cardiovasculares, má digestão, redução nos níveis de irrigação no cérebro.	Moderadamente Exposto	Moderado	Baixo

Ausência de Riscos Ocupacionais Específicos

(F) Físico / (Q) Químico / (A) Acidente



Município de Juína
 Travessa Emmanuel, nº 33, Centro, Juína - MT, CEP 78.320-000
 15.359.201/0001-57
 sst@juina.mt.gov.br



10.10.1.9 Motorista

ETAPA DE RECONHECIMENTO E IDENTIFICAÇÃO DE RISCOS										
Setor	SECRETARIA MUNICIPAL DE SAÚDE	Função	Motorista				CBO	7823-05		
Posição de Trabalho	AÇÕES EPIDEMIOLOGIA E CONTAMINAÇÃO DOENÇAS - TFE					Quant. Expostos	2			
Descrição do Ambiente de Trabalho										
Descrição: Prédio construído em alvenaria, cobertura com telha de fibrocimento, piso em cerâmica, forro de PVC, iluminação natural (portas e janelas) e artificial (lâmpadas fluorescentes), ventilação natural (portas e janelas) e artificial (ar condicionado).										
Atividades Desenvolvidas	Dirigi veículos leves, de transporte de passageiros, verifica diariamente as condições de funcionamento do veículo, antes de sua utilização como pneus, água do radiador, bateria, nível de óleo, sinaleiros, freios, embreagem, faróis, abastecimento de combustível, etc. Verifica se a documentação do veículo, zela pela segurança de passageiros, mantém o veículo limpo, leva à manutenção, observa os períodos de revisão e manutenção preventiva do veículo, recolhe o veículo após o serviço, deixando o corretamente estacionado e fechado, auxiliar no carregamento e descarregamento de volumes, auxiliar na distribuição de volumes, de acordo com as normas e roteiros pré estabelecidos, conduzir os servidores da prefeitura, em lugar e hora determinados, conforme itinerário estabelecido ou instruções específicas e executar outras atribuições afins.									
Inventário do Reconhecimento de Riscos Ocupacionais										
Tipo	Fator de Risco	Exposição	Fonte Geradora	Medidas de Controle (Existente)	Medidas de Controle EPI (Existente)	Comprometimento Saúde	METODOLOGIA			
							Exposição	Consequência	Classificação	
Acidente	Condução de veículos de qualquer natureza em vias públicas	Habitual / Permanente	Condução de veículos de qualquer natureza.	CHN - Carteira Nacional de Habilitação; realizar manutenção preventiva e corretiva dos veículos.	Não há	Lesões, escoriações, fraturas, amputações e morte;	Moderadamente Exposto	Moderado	Baixo	
Acidente	Outros	Habitual / Intermitente	Incidentes e/ou acidentes ocasionados no ambiente de trabalho.	Não há	Não há	Lesões, escoriações, fraturas, amputações e morte;	Moderadamente Exposto	Moderado	Baixo	



Município de Juína
Travessa Emmanuel, nº 33, Centro, Juína - MT, CEP 78.320-000
15.359.201/0001-57
sst@juina.mt.gov.br



Ergonômico	Levantamento e transporte manual de cargas ou volumes	Habitual / Intermitente	Levantamento e transporte manual de cargas ou volumes.	Realizar a elaboração da AET - Análise Ergonômica do Trabalho; realizar alternância de postura; incluir ginástica laboral; realizar palestra sobre ergonomia.	Não há	Comprometimento neuromuscular, e/ou osteoarticular, e/ou circulatório e/ou osteomuscular	Moderadamente Exposto	Moderado	Baixo
Ergonômico	Postura sentada por longos períodos	Habitual / Permanente	Postura sentada por longos períodos em decorrência do trabalho de motorista.	Realizar a elaboração da AET - Análise Ergonômica do Trabalho; realizar alternância de postura; incluir ginástica laboral; realizar palestra sobre ergonomia. ASO - Atestado de Saúde Ocupacional; OS - Ordem de Serviço; Ficha de Integração.	Não há	LER, DORT, dorsalgias, transtornos nas articulações, problemas cardiovasculares, má digestão, redução nos níveis de irrigação no cérebro.	Moderadamente Exposto	Moderado	Baixo

Ausência de Riscos Ocupacionais Específicos

(F) Físico / (Q) Químico



Município de Juína
 Travessa Emmanuel, nº 33, Centro, Juína - MT, CEP 78.320-000
 15.359.201/0001-57
 sst@juina.mt.gov.br



10.10.2 BANCO DE SANGUE
 10.10.2.1 Auxiliar de serviços gerais

ETAPA DE RECONHECIMENTO E IDENTIFICAÇÃO DE RISCOS									
Setor	SECRETARIA MUNICIPAL DE SAÚDE		Função	Auxiliar de serviços gerais			CBO	5142-25	
Posição de Trabalho	BANCO DE SANGUE					Quant. Expostos	2		
Descrição do Ambiente de Trabalho									
Descrição: Centro de testagem e aconselhamento-CTA-Serviço atendimento especializado - SAE: Prédio construído em alvenaria, cobertura com telha de barro, piso em cerâmica, forro de PVC, iluminação natural (portas e janelas) e artificial (lâmpadas fluorescentes), ventilação natural (portas e janelas) e artificial (ar condicionado).									
Atividades Desenvolvidas		Realiza a limpeza de todos os estabelecimentos aos cuidados da saúde humana, faz limpeza de secreção, vomito, sangue decorrente de pacientes internados, faz coletas de lixos não contaminados e lixos contaminados, recolhe lençóis contaminados e não contaminados utilizados no hospital levando na lavanderia, auxilia na esterilização de materiais, zela pela conservação dos utensílios e equipamentos utilizados nos trabalhos de limpeza pública, recolhendo os e mantendo os limpos, limpar e arrumar as dependências e instalações de edifícios públicos municipais, a fim de mantê-los nas condições de asseio requeridas.							
Inventário do Reconhecimento de Riscos Ocupacionais									
Tipo	Fator de Risco	Exposição	Fonte Geradora	Medidas de Controle (Existente)	Medidas de Controle EPI (Existente)	Comprometimento Saúde	METODOLOGIA		
							Exposição	Consequência	Classificação
Biológico	Biológico: Trabalhos e operações em contato permanente com pacientes, animais ou com material infecto-contagioso em hospitais, serviços de emergência, enfermarias, ambulatórios, postos de vacinação e outros estabelecimentos destinados aos cuidados da saúde humana (aplica-se unicamente ao pessoal que tenha contato com os pacientes, bem como aos que manuseiam objetos de uso desses pacientes, não previamente esterilizados).	Habitual / Permanente	Contato com pessoas doentes ou material infecto-contagioso.	Realizar o fornecimento do EPI's e garantir o uso por parte de todos os trabalhadores.	Álcool em Gel 70%/Luvas de Latex/Máscara Descartável	Doenças infecciosas e parasitárias	Moderadamente Exposto	Significativo	Médio



Município de Juína
 Travessa Emmanuel, nº 33, Centro, Juína - MT, CEP 78.320-000
 15.359.201/0001-57
 sst@juina.mt.gov.br



Acidente	Queda no piso escorregadio ou molhado.	Habitual / Permanente	Realizar limpeza e higienização do piso	Colocar avisos de piso molhado e/ou remover substâncias derramadas e/ou instalar mecanismos antiderrapantes. Realizar o fornecimento do EPI's e garantir o uso por parte de todos os trabalhadores.	Bota de PVC	Lesões, escoriações e fraturas.	Moderadamente Exposto	Moderado	Baixo
Ergonômico	Exigência de flexões de coluna vertebral frequentes	Habitual / Permanente	Realizar flexão da coluna durante a limpeza e higienização do ambiente.	Realizar a elaboração da AET - Análise Ergonômica do Trabalho; realizar alternância de postura; incluir ginástica laboral; realizar palestra sobre ergonomia.	Não há	Comprometimento neuromuscular, e/ou osteoarticular, e/ou circulatório e/ou osteomuscular	Moderadamente Exposto	Moderado	Baixo
Ergonômico	Frequente deslocamento a pé durante a jornada de trabalho	N/A	Postura de pé por longos períodos ao realizar a limpeza do ambiente.	Realizar a elaboração da AET - Análise Ergonômica do Trabalho; realizar alternância de postura; incluir ginástica laboral; realizar palestra sobre ergonomia.	Não há	Problemas vasculares e musculares, cansaço físico e hipertensão arterial.	Moderadamente Exposto	Moderado	Baixo
Químico	Produtos de Limpeza Domissanitários	Habitual / Permanente	Produtos de limpeza.	Realizar o fornecimento do EPI's e garantir o uso por parte de todos os trabalhadores.	Bota de PVC/Luva de PVC	Irritação da pele e olhos; Irritação do trato respiratório; Dermatites.	Moderadamente Exposto	Moderado	Baixo



Município de Juína
Travessa Emmanuel, nº 33, Centro, Juína - MT, CEP 78.320-000
15.359.201/0001-57
sst@juina.mt.gov.br



Ausência de Riscos Ocupacionais Específicos

(F) Físico



Município de Juína
 Travessa Emmanuel, nº 33, Centro, Juína - MT, CEP 78.320-000
 15.359.201/0001-57
 sst@juina.mt.gov.br



10.10.2.2 Bioquímico

ETAPA DE RECONHECIMENTO E IDENTIFICAÇÃO DE RISCOS									
Setor	SECRETARIA MUNICIPAL DE SAÚDE		Função	Bioquímico			CBO	2234-05	
Posição de Trabalho	BANCO DE SANGUE					Quant. Expostos	5		
Descrição do Ambiente de Trabalho									
Descrição: Centro de testagem e aconselhamento-CTA-Serviço atendimento especializado - SAE: Prédio construído em alvenaria, cobertura com telha de barro, piso em cerâmica, forro de PVC, iluminação natural (portas e janelas) e artificial (lâmpadas fluorescentes), ventilação natural (portas e janelas) e artificial (ar condicionado).									
Atividades Desenvolvidas	Planeja, orienta, controla, supervisiona e executa atividades técnicas específicas da profissão em unidades médico farmacêuticas e de laboratório, prepara reagentes e operar equipamentos analíticos, orienta, colhe e prepara amostras biológicas, executa métodos de análise, interpreta e emite laudos, supervisiona os auxiliares e técnicos em patologia clínica, gerenciar resíduos, atua em equipe multiprofissional, executa outras tarefas de mesma natureza ou nível de complexidade associadas a sua especialidade e executar outras tarefas afins.								
Inventário do Reconhecimento de Riscos Ocupacionais									
Tipo	Fator de Risco	Exposição	Fonte Geradora	Medidas de Controle (Existente)	Medidas de Controle EPI (Existente)	Comprometimento Saúde	METODOLOGIA		
							Exposição	Consequência	Classificação
Biológico	Biológico: Trabalhos e operações em contato permanente com pacientes, animais ou com material infecto-contagioso em hospitais, serviços de emergência, enfermarias, ambulatorios, postos de vacinação e outros estabelecimentos destinados aos cuidados da saúde humana (aplica-se unicamente ao pessoal que tenha contato com os pacientes, bem como aos que manuseiam objetos de uso desses pacientes, não previamente esterilizados).	Habitual / Permanente	Contato com pessoas doentes ou material infecto contagioso.	Não há	Álcool em Gel 70%/Luvas de Latex/Máscara Descartável	Não há	Moderadamente Exposto	Moderado	Médio



Município de Juína
 Travessa Emmanuel, nº 33, Centro, Juína - MT, CEP 78.320-000
 15.359.201/0001-57
 sst@juina.mt.gov.br



Acidente	Objetos cortantes e/ou perfurocortantes	Habitual / Permanente	Manuseio de objetos e ferramentas cortantes durante a coleta de lixo.	Medidas de controle para a prevenção de acidentes com materiais perfurocortantes: A adoção das medidas de controle deve obedecer à seguinte hierarquia: a) substituir o uso de agulhas e outros perfurocortantes quando for tecnicamente possível; b) adotar controles de engenharia no ambiente (por exemplo, coletores de descarte); c) adotar o uso de material perfurocortante com dispositivo de segurança, quando existente, disponível e tecnicamente possível; e d) mudanças na organização e nas práticas de trabalho	Álcool em Gel 70%/Luvas de Latex/Máscara Descartável	Cortes e/ou perfurações, contaminação.	Moderadamente Exposto	Moderado	Baixo
Ergonômico	Exigência de postura inadequada	Habitual / Permanente	Mobiliário inadequado	Realizar a elaboração da AET - Análise Ergonômica do Trabalho; realizar alternância de postura; incluir ginástica laboral; realizar palestra sobre ergonomia.	Não há	Comprometimento neuromuscular, e/ou osteoarticular, e/ou circulatório e/ou osteomuscular	Moderadamente Exposto	Moderado	Baixo
Ergonômico	Postura sentada por longos períodos	Habitual / Permanente	Postura sentada por longos períodos em decorrência do trabalho em escritório.	Realizar a elaboração da AET - Análise Ergonômica do Trabalho; realizar alternância de postura; incluir ginástica laboral; realizar palestra sobre ergonomia. ASO - Atestado de Saúde Ocupacional; OS - Ordem de Serviço; Ficha de Integração.	Não há	LER, DORT, dorsalgias, transtornos nas articulações, problemas cardiovasculares, má digestão, redução nos níveis de irrigação no cérebro.	Moderadamente Exposto	Moderado	Baixo

Ausência de Riscos Ocupacionais Específicos

(F) Físico / (Q) Químico



Município de Juína
 Travessa Emmanuel, nº 33, Centro, Juína - MT, CEP 78.320-000
 15.359.201/0001-57
 sst@juina.mt.gov.br



10.10.2.3 Enfermeiro (a)

ETAPA DE RECONHECIMENTO E IDENTIFICAÇÃO DE RISCOS										
Setor	SECRETARIA MUNICIPAL DE SAÚDE		Função	Enfermeiro (a)			CBO	2235-05		
Posição de Trabalho	BANCO DE SANGUE					Quant. Expostos	4			
Descrição do Ambiente de Trabalho										
Descrição: Centro de testagem e aconselhamento-CTA-Serviço atendimento especializado - SAE: Prédio construído em alvenaria, cobertura com telha de barro, piso em cerâmica, forro de PVC, iluminação natural (portas e janelas) e artificial (lâmpadas fluorescentes), ventilação natural (portas e janelas) e artificial (ar condicionado).										
Atividades Desenvolvidas	Planeja, organiza e dirige os serviços de enfermagem, atuando técnica e administrativamente, desenvolve tarefas de enfermagem de maior complexidade na execução de saúde pública e no atendimento aos pacientes e doentes, realiza triagem de pacientes, teste de glicemia, inalação, aplicação de medicamentos injetáveis, limpeza de sistema auditivo. Auxilia o Médico em curativos, suturas, dreno de abscessos, faz limpeza e esterilização de instrumentos usados nos procedimentos, realiza serviços burocráticos como os lançamentos de informações no sistema da unidade básica de saúde, auxilia o médico a realizar cuidados diretos de enfermagem nas urgências e emergências clínicas, fazendo a indicação para a continuidade da assistência prestada, executa assistência básica e ações de vigilância epidemiológica e sanitária, realiza ações de saúde em diferentes ambientes na Instituição e, quando necessário, no domicílio, realiza as atividades corretamente às áreas prioritárias de intervenção na Atenção Básica.									
Inventário do Reconhecimento de Riscos Ocupacionais										
Tipo	Fator de Risco	Exposição	Fonte Geradora	Medidas de Controle (Existente)	Medidas de Controle EPI (Existente)	Comprometimento Saúde	METODOLOGIA			
							Exposição	Consequência	Classificação	



Município de Juína
Travessa Emmanuel, nº 33, Centro, Juína - MT, CEP 78.320-000
15.359.201/0001-57
sst@juina.mt.gov.br



Biológico	Biológico: Trabalhos e operações em contato permanente com pacientes, animais ou com material infecto-contagante em hospitais, serviços de emergência, enfermarias, ambulatórios, postos de vacinação e outros estabelecimentos destinados aos cuidados da saúde humana (aplica-se unicamente ao pessoal que tenha contato com os pacientes, bem como aos que manuseiam objetos de uso desses pacientes, não previamente esterilizados).	Habitual / Permanente	Contato com pessoas doentes ou material infecto-contagante.	Realizar o fornecimento do EPI's e garantir o uso por parte de todos os trabalhadores.	Álcool em Gel 70%/Luvas de Latex/Máscara Descartável	Doenças infecciosas e parasitárias	Moderadamente Exposto	Significativo	Médio
-----------	--	-----------------------	---	--	--	------------------------------------	-----------------------	---------------	-------



Município de Juína
 Travessa Emmanuel, nº 33, Centro, Juína - MT, CEP 78.320-000
 15.359.201/0001-57
 sst@juina.mt.gov.br



Acidente	Objetos cortantes e/ou perfurocortantes	Habitual / Permanente	Manuseio de objetos e ferramentas cortantes na execução do serviço.	Medidas de controle para a prevenção de acidentes com materiais perfurocortantes: A adoção das medidas de controle deve obedecer à seguinte hierarquia: a) substituir o uso de agulhas e outros perfurocortantes quando for tecnicamente possível; b) adotar controles de engenharia no ambiente (por exemplo, coletores de descarte); c) adotar o uso de material perfurocortante com dispositivo de segurança, quando existente, disponível e tecnicamente possível; e d) mudanças na organização e nas práticas de trabalho	Álcool em Gel 70%/Luvas de Latex/Máscara Descartável	Cortes e/ou perfurações, contaminação.	Moderadamente Exposto	Moderado	Baixo
Ergonômico	Frequente deslocamento a pé durante a jornada de trabalho	N/A	Frequente deslocamento a pé durante a realização das atividades diárias.	Realizar a elaboração da AET - Análise Ergonômica do Trabalho; realizar alternância de postura; incluir ginástica laboral; realizar palestra sobre ergonomia.	Não há	Não há	Moderadamente Exposto	Moderado	Baixo
Ergonômico	Trabalho em turno e noturno	Habitual / Permanente	Trabalho em escalas de turno (diurno e/ou noturno).	Não há	Não há	Pressão alta, obesidade, diabetes, dores de cabeça, tontura, cansaço, perda de rotina de sono.	Moderadamente Exposto	Moderado	Baixo

Ausência de Riscos Ocupacionais Específicos

(F) Físico / (Q) Químico



Município de Juína
 Travessa Emmanuel, nº 33, Centro, Juína - MT, CEP 78.320-000
 15.359.201/0001-57
 sst@juina.mt.gov.br



10.10.2.4 Técnico de enfermagem

ETAPA DE RECONHECIMENTO E IDENTIFICAÇÃO DE RISCOS										
Setor	SECRETARIA MUNICIPAL DE SAÚDE	Função	Técnico de enfermagem				CBO	3222-05		
Posição de Trabalho	BANCO DE SANGUE					Quant. Expostos	3			
Descrição do Ambiente de Trabalho										
Descrição: Centro de testagem e aconselhamento-CTA-Serviço atendimento especializado - SAE: Prédio construído em alvenaria, cobertura com telha de barro, piso em cerâmica, forro de PVC, iluminação natural (portas e janelas) e artificial (lâmpadas fluorescentes), ventilação natural (portas e janelas) e artificial (ar condicionado).										
Atividades Desenvolvidas	Confere temperatura das vacinas, separa as vacinas que serão administradas durante o expediente, após auxilia na triagem de pacientes durante os intervalos de aplicação. Faz preenchimento dos cartões após a aplicação e realiza lançamentos no sistema informatizado da unidade básica de saúde. Auxiliar Médico e Enfermeiro (a) a Realizar cuidados diretos de enfermagem nas urgências e emergências clínicas, fazendo a indicação para a continuidade da assistência prestada; Executar as ações de assistência integral em todas as fases do ciclo de vida: criança, adolescente, adultos e idoso; Executar assistência básica e ações de vigilância epidemiológica e sanitária; Realizar ações de saúde em diferentes ambientes na Instituição e, quando necessário, no domicílio; Realizar as atividades corretamente às áreas prioritárias de intervenção na Atenção Básica; Aliar a atuação clínica à prática da saúde coletiva.									
Inventário do Reconhecimento de Riscos Ocupacionais										
Tipo	Fator de Risco	Exposição	Fonte Geradora	Medidas de Controle (Existente)	Medidas de Controle EPI (Existente)	Comprometimento Saúde	METODOLOGIA			
							Exposição	Consequência	Classificação	



Município de Juína
Travessa Emmanuel, nº 33, Centro, Juína - MT, CEP 78.320-000
15.359.201/0001-57
sst@juina.mt.gov.br



Biológico	Biológico: Trabalhos e operações em contato permanente com pacientes, animais ou com material infecto-contagante em hospitais, serviços de emergência, enfermarias, ambulatórios, postos de vacinação e outros estabelecimentos destinados aos cuidados da saúde humana (aplica-se unicamente ao pessoal que tenha contato com os pacientes, bem como aos que manuseiam objetos de uso desses pacientes, não previamente esterilizados).	Habitual / Permanente	Contato com pessoas doentes ou material infecto contagante.	Realizar o fornecimento do EPI's e garantir o uso por parte de todos os trabalhadores.	Álcool em Gel 70%/Luvas de Latex/Máscara Descartável	Doenças infecciosas e parasitárias	Moderadamente Exposto	Significativo	Médio
-----------	--	--------------------------	---	--	--	------------------------------------	-----------------------	---------------	-------



Município de Juína
 Travessa Emmanuel, nº 33, Centro, Juína - MT, CEP 78.320-000
 15.359.201/0001-57
 sst@juina.mt.gov.br



Acidente	Objetos cortantes e/ou perfurocortantes	Habitual / Permanente	Manuseio de objetos e ferramentas cortantes na execução do serviço.	Medidas de controle para a prevenção de acidentes com materiais perfurocortantes: A adoção das medidas de controle deve obedecer à seguinte hierarquia: a) substituir o uso de agulhas e outros perfurocortantes quando for tecnicamente possível; b) adotar controles de engenharia no ambiente (por exemplo, coletores de descarte); c) adotar o uso de material perfurocortante com dispositivo de segurança, quando existente, disponível e tecnicamente possível; e d) mudanças na organização e nas práticas de trabalho	Álcool em Gel 70%/Luvas de Latex/Máscara Descartável	Cortes e/ou perfurações, contaminação.	Moderadamente Exposto	Moderado	Baixo
Ergonômico	Frequente deslocamento a pé durante a jornada de trabalho	N/A	Frequente deslocamento a pé durante a realização das atividades diárias.	Realizar a elaboração da AET - Análise Ergonômica do Trabalho; realizar alternância de postura; incluir ginástica laboral; realizar palestra sobre ergonomia.	Não há	Não há	Moderadamente Exposto	Moderado	Baixo
Ergonômico	Trabalho em turno e noturno	Habitual / Permanente	Trabalho em escalas de turno (diurno e/ou noturno).	Não há	Não há	Pressão alta, obesidade, diabetes, dores de cabeça, tontura, cansaço, perda de rotina de sono.	Moderadamente Exposto	Moderado	Baixo

Ausência de Riscos Ocupacionais Específicos

(F) Físico / (Q) Químico



Município de Juína
 Travessa Emmanuel, nº 33, Centro, Juína - MT, CEP 78.320-000
 15.359.201/0001-57
 sst@juina.mt.gov.br



10.10.3 CAPS - CENTRO DE ATENÇÃO PSICOSSOCIAL
 10.10.3.1 Assistente social

ANÁLISE DE RISCOS DOS POSTOS DE TRABALHO - AVALIAÇÃO AMBIENTAL									
ETAPA DE RECONHECIMENTO E IDENTIFICAÇÃO DE RISCOS									
Setor	SECRETARIA MUNICIPAL DE SAÚDE		Função	Assistente social			CBO	2516-05	
Posição de Trabalho	CAPS - CENTRO DE ATENÇÃO PSICOSSOCIAL					Quant. Expostos	1		
Descrição do Ambiente de Trabalho									
Descrição: Prédio construído em alvenaria, cobertura com telha de fibrocimento, piso em cerâmica, forro de PVC, iluminação natural (portas e janelas) e artificial (lâmpadas fluorescentes), ventilação natural (portas e janelas) e artificial (ar condicionado).									
Atividades Desenvolvidas	Realiza atividades de planejamento, supervisão, coordenação, orientação, execução e avaliação de trabalhos relacionados com o desenvolvimento, diagnóstico e tratamento de pacientes e acompanhantes em seus aspectos sociais e acompanha, orienta e encaminha os mesmos para análise de solução de problemas sociais correlacionados à situação de internação, utilizando instrumental técnico adequado às diversas abordagens.								
Inventário do Reconhecimento de Riscos Ocupacionais									
Tipo	Fator de Risco	Exposição	Fonte Geradora	Medidas de Controle (Existente)	Medidas de Controle EPI (Existente)	Comprometimento Saúde	METODOLOGIA		
							Exposição	Consequência	Classificação
Ergonômico	Exigência de postura inadequada	Habitual / Permanente	Mobiliário inadequado	Realizar a elaboração da AET - Análise Ergonômica do Trabalho; Realizar alternância de postura; Incluir ginástica laboral;	Não há	Comprometimento neuromuscular, e/ou osteoarticular, e/ou circulatório e/ou osteomuscular	Moderadamente Exposto	Moderado	Baixo
Ergonômico	Postura sentada por longos períodos	Habitual / Permanente	Postura sentada por longos períodos em decorrência do trabalho em escritório.	Realizar a elaboração da AET - Análise Ergonômica do Trabalho; Realizar alternância de postura; Incluir ginástica laboral;	Não há	LER, DORT, dorsalgias, transtornos nas articulações, problemas cardiovasculares, má digestão, redução nos níveis de irrigação no cérebro.	Moderadamente Exposto	Moderado	Baixo
Ausência de Riscos Ocupacionais Específicos									
(F) Físico / (Q) Químico / (B) Biológico / (A) Acidente									

Este documento foi assinado eletronicamente e/ou digitalmente em conformidade com a MP 2.200-2/2001. Acesse <https://blue.juina.mt.gov.br/porta/prejuinam#/assinatura> e informe o código bc8a602e-4e95-414a-ae6e-a72a04feddb6, ou leia o QRCode ao lado para validar as assinaturas.



Município de Juína
 Travessa Emmanuel, nº 33, Centro, Juína - MT, CEP 78.320-000
 15.359.201/0001-57
 sst@juina.mt.gov.br



10.10.3.2 Atendente de recepção hospitalar

ETAPA DE RECONHECIMENTO E IDENTIFICAÇÃO DE RISCOS									
Setor	SECRETARIA MUNICIPAL DE SAÚDE		Função	Atendente de recepção hospitalar			CBO	5151-10	
Posição de Trabalho	CAPS - CENTRO DE ATENÇÃO PSICOSSOCIAL					Quant. Expostos	1		
Descrição do Ambiente de Trabalho									
Descrição: Prédio construído em alvenaria, cobertura com telha de fibrocimento, piso em cerâmica, forro de PVC, iluminação natural (portas e janelas) e artificial (lâmpadas fluorescentes), ventilação natural (portas e janelas) e artificial (ar condicionado).									
Atividades Desenvolvidas	Opera mesa telefônica, atende ao público, faz ficha dos pacientes que dará entrada na unidade, fornece informações, recebe e anota recados, digitar avisos, memorandos e outras tarefas afins, recepciona o público, efetua ligações locais interurbanas e internacionais, zela pelo equipamento comunicando defeitos e solicitando seu conserto e manutenção para assegurar as perfeitas condições de funcionamento e executa outras tarefas determinadas pelo superior imediato, compatíveis, complementares e afins com o cargo.								
Inventário do Reconhecimento de Riscos Ocupacionais									
Tipo	Fator de Risco	Exposição	Fonte Geradora	Medidas de Controle (Existente)	Medidas de Controle EPI (Existente)	Comprometimento Saúde	METODOLOGIA		
							Exposição	Consequência	Classificação
Ergonômico	Exigência de postura inadequada	Habitual / Permanente	Mobiliário inadequado	Realizar a elaboração da AET - Análise Ergonômica do Trabalho; Realizar alternância de postura; Incluir ginástica laboral;	Não há	Comprometimento neuromuscular, e/ou osteoarticular, e/ou circulatório e/ou osteomuscular	Moderadamente Exposto	Moderado	Baixo
Ergonômico	Postura sentada por longos períodos	Habitual / Permanente	Postura sentada por longos períodos em decorrência do trabalho em escritório.	Realizar a elaboração da AET - Análise Ergonômica do Trabalho; Realizar alternância de postura; Incluir ginástica laboral;	Não há	LER, DORT, dorsalgias, transtornos nas articulações, problemas cardiovasculares, má digestão, redução nos níveis de irrigação no cérebro.	Moderadamente Exposto	Moderado	Baixo
Ausência de Riscos Ocupacionais Específicos									
(F) Físico / (Q) Químico / (B) Biológico / (A) Acidente									



Município de Juína
 Travessa Emmanuel, nº 33, Centro, Juína - MT, CEP 78.320-000
 15.359.201/0001-57
 sst@juina.mt.gov.br



10.10.3.3 Auxiliar de serviços gerais

ANÁLISE DE RISCOS DOS POSTOS DE TRABALHO - AVALIAÇÃO AMBIENTAL									
ETAPA DE RECONHECIMENTO E IDENTIFICAÇÃO DE RISCOS									
Setor	SECRETARIA MUNICIPAL DE SAÚDE	Função	Auxiliar de serviços gerais			CBO	5142-25		
Posição de Trabalho	CAPS - CENTRO DE ATENÇÃO PSICOSSOCIAL				Quant. Expostos	1			
Descrição do Ambiente de Trabalho									
Descrição: Prédio construído em alvenaria, cobertura com telha de fibrocimento, piso em cerâmica, forro de PVC, iluminação natural (portas e janelas) e artificial (lâmpadas fluorescentes), ventilação natural (portas e janelas) e artificial (ar condicionado).									
Atividades Desenvolvidas	Realiza a limpeza de todos os estabelecimentos aos cuidados da saúde humana, faz limpeza de secreção, vomito, sangue decorrente de pacientes internados, faz coletas de lixos não contaminados e lixos contaminados, recolhe lençóis contaminados e não contaminados utilizados no hospital levando na lavanderia, auxilia na esterilização de materiais, zela pela conservação dos utensílios e equipamentos utilizados nos trabalhos de limpeza pública, recolhendo os e mantendo os limpos, limpar e arrumar as dependências e instalações de edifícios públicos municipais, a fim de mante lós nas condições de asseio requeridas.								
Inventário do Reconhecimento de Riscos Ocupacionais									
Tipo	Fator de Risco	Exposição	Fonte Geradora	Medidas de Controle (Existente)	Medidas de Controle EPI (Existente)	Comprometimento Saúde	METODOLOGIA		
							Exposição	Consequência	Classificação



Município de Juína
 Travessa Emmanuel, nº 33, Centro, Juína - MT, CEP 78.320-000
 15.359.201/0001-57
 sst@juina.mt.gov.br



ANÁLISE DE RISCOS DOS POSTOS DE TRABALHO - AVALIAÇÃO AMBIENTAL

Biológico	<p>Biológico: Trabalhos e operações em contato permanente com pacientes, animais ou com material infecto-contagiante em hospitais, serviços de emergência, enfermarias, ambulatórios, postos de vacinação e outros estabelecimentos destinados aos cuidados da saúde humana (aplica-se unicamente ao pessoal que tenha contato com os pacientes, bem como aos que manuseiam objetos de uso desses pacientes, não previamente esterilizados).</p>	Habitual / Permanente	Contato com pessoas doentes ou material infecto-contagiante.	Realizar o fornecimento do EPI's e garantir o uso por parte de todos os trabalhadores.	Álcool em Gel 70%/Luvas de Latex/Máscara Descartável	Doenças infecciosas e parasitárias	Moderadamente Exposto	Significativo	Médio
Acidente	<p>Queda no piso escorregadio ou molhado.</p>	Habitual / Permanente	Realizar limpeza e higienização do piso	Colocar avisos de piso molhado e/ou remover substâncias derramadas e/ou instalar mecanismos antiderrapantes. Realizar o fornecimento do EPI's e garantir o uso por parte de todos os trabalhadores.	Bota de PVC	Lesões, escoriações e fraturas.	Moderadamente Exposto	Moderado	Baixo



Município de Juína
 Travessa Emmanuel, nº 33, Centro, Juína - MT, CEP 78.320-000
 15.359.201/0001-57
 sst@juina.mt.gov.br



ANÁLISE DE RISCOS DOS POSTOS DE TRABALHO - AVALIAÇÃO AMBIENTAL

Ergonômico	Exigência de flexões de coluna vertebral frequentes	Habitual / Permanente	Realizar flexão da coluna durante a limpeza e higienização do ambiente.	Realizar a elaboração da AET - Análise Ergonômica do Trabalho; realizar alternância de postura; incluir ginástica laboral; realizar palestra sobre ergonomia.	Não há	Comprometimento neuromuscular, e/ou osteoarticular, e/ou circulatório e/ou osteomuscular	Moderadamente Exposto	Moderado	Baixo
Ergonômico	Frequente deslocamento a pé durante a jornada de trabalho	N/A	Postura de pé por longos períodos ao realizar a limpeza do ambiente.	Realizar a elaboração da AET - Análise Ergonômica do Trabalho; realizar alternância de postura; incluir ginástica laboral; realizar palestra sobre ergonomia.	Não há	Problemas vasculares e musculares, cansaço físico e hipertensão arterial.	Moderadamente Exposto	Moderado	Baixo
Químico	Produtos de Limpeza Domissanitários	Habitual / Permanente	Produtos de limpeza.	Realizar o fornecimento do EPI's e garantir o uso por parte de todos os trabalhadores.	Bota de PVC/Luva de PVC	Irritação da pele e olhos; Irritação do trato respiratório; Dermatites.	Moderadamente Exposto	Moderado	Baixo

Ausência de Riscos Ocupacionais Específicos

(F) Físico



Município de Juína
 Travessa Emmanuel, nº 33, Centro, Juína - MT, CEP 78.320-000
 15.359.201/0001-57
 sst@juina.mt.gov.br



10.10.3.4 Psicólogo (a)

ANÁLISE DE RISCOS DOS POSTOS DE TRABALHO - AVALIAÇÃO AMBIENTAL										
ETAPA DE RECONHECIMENTO E IDENTIFICAÇÃO DE RISCOS										
Setor	SECRETARIA MUNICIPAL DE SAÚDE	Função	Psicólogo (a)				CBO	2515-10		
Posição de Trabalho	CAPS - CENTRO DE ATENÇÃO PSICOSSOCIAL					Quant. Expostos	1			
Descrição do Ambiente de Trabalho										
Descrição: Prédio construído em alvenaria, cobertura com telha de fibrocimento, piso em cerâmica, forro de PVC, iluminação natural (portas e janelas) e artificial (lâmpadas fluorescentes), ventilação natural (portas e janelas) e artificial (ar condicionado).										
Atividades Desenvolvidas		Avalia e atendimento psicológico a pacientes, familiares e ou responsáveis pelo paciente, membros da comunidade dentro de sua área de atuação, membros da equipe multiprofissional e eventualmente administrativa, visando o bem estar físico e emocional do paciente, também promove intervenções direcionadas à relação médico paciente, paciente família, e paciente adultos e do paciente em relação ao processo do adoecer, hospitalização e repercussões emocionais que emergem neste processo.								
Inventário do Reconhecimento de Riscos Ocupacionais										
Tipo	Fator de Risco	Exposição	Fonte Geradora	Medidas de Controle (Existente)	Medidas de Controle EPI (Existente)	Comprometimento Saúde	METODOLOGIA			
							Exposição	Consequência	Classificação	
Ergonômico	Exigência de postura inadequada	Habitual / Permanente	Mobiliário inadequado	Realizar a elaboração da AET - Análise Ergonômica do Trabalho; Realizar alternância de postura; Incluir ginástica laboral;	Não há	Comprometimento neuromuscular, e/ou osteoarticular, e/ou circulatório e/ou osteomuscular	Moderadamente Exposto	Moderado	Baixo	
Ergonômico	Postura sentada por longos períodos	Habitual / Permanente	Postura sentada por longos períodos em decorrência do trabalho em escritório.	Realizar a elaboração da AET - Análise Ergonômica do Trabalho; Realizar alternância de postura; Incluir ginástica laboral;	Não há	LER, DORT, dorsalgias, transtornos nas articulações, problemas cardiovasculares, má digestão, redução nos níveis de irrigação no cérebro.	Moderadamente Exposto	Moderado	Baixo	
Ausência de Riscos Ocupacionais Específicos										
(F) Físico / (Q) Químico / (B) Biológico / (A) Acidente										



Município de Juína
 Travessa Emmanuel, nº 33, Centro, Juína - MT, CEP 78.320-000
 15.359.201/0001-57
 sst@juina.mt.gov.br



10.10.3.5 Técnico de enfermagem

ANÁLISE DE RISCOS DOS POSTOS DE TRABALHO - AVALIAÇÃO AMBIENTAL									
ETAPA DE RECONHECIMENTO E IDENTIFICAÇÃO DE RISCOS									
Setor	SECRETARIA MUNICIPAL DE SAÚDE	Função	Técnico de enfermagem			CBO	3222-05		
Posição de Trabalho	CAPS - CENTRO DE ATENÇÃO PSICOSSOCIAL				Quant. Expostos	2			
/Descrição do Ambiente de Trabalho									
Descrição: Prédio construído em alvenaria, cobertura com telha de fibrocimento, piso em cerâmica, forro de PVC, iluminação natural (portas e janelas) e artificial (lâmpadas fluorescentes), ventilação natural (portas e janelas) e artificial (ar condicionado).									
Atividades Desenvolvidas	Confere temperatura das vacinas, separa as vacinas que serão administradas durante o expediente, após auxilia na triagem de pacientes durante os intervalos de aplicação. Faz preenchimento dos cartões após a aplicação e realiza lançamentos no sistema informatizado da unidade básica de saúde. Auxiliar Médico e Enfermeiro (a) a Realizar cuidados diretos de enfermagem nas urgências e emergências clínicas, fazendo a indicação para a continuidade da assistência prestada; Executar as ações de assistência integral em todas as fases do ciclo de vida: criança, adolescente, adultos e idoso; Executar assistência básica e ações de vigilância epidemiológica e sanitária; Realizar ações de saúde em diferentes ambientes na Instituição e, quando necessário, no domicílio; Realizar as atividades corretamente às áreas prioritárias de intervenção na Atenção Básica; Aliar a atuação clínica à prática da saúde coletiva.								
Inventário do Reconhecimento de Riscos Ocupacionais									
Tipo	Fator de Risco	Exposição	Fonte Geradora	Medidas de Controle (Existente)	Medidas de Controle EPI (Existente)	Comprometimento Saúde	METODOLOGIA		
							Exposição	Consequência	Classificação

Este documento foi assinado eletronicamente e/ou digitalmente em conformidade com a MP 2.200-2/2001. Acesse <https://blue.juina.mt.gov.br/portal/prejuinam#/assinatura> e informe o código bc8a602e-4e95-414a-ae6e-a72a04feddb6, ou leia o QRCode ao lado para validar as assinaturas.



Município de Juína
Travessa Emmanuel, nº 33, Centro, Juína - MT, CEP 78.320-000
15.359.201/0001-57
sst@juina.mt.gov.br



ANÁLISE DE RISCOS DOS POSTOS DE TRABALHO - AVALIAÇÃO AMBIENTAL

Biológico	Biológico: Trabalhos e operações em contato permanente com pacientes, animais ou com material infecto-contagante em hospitais, serviços de emergência, enfermarias, ambulatórios, postos de vacinação e outros estabelecimentos destinados aos cuidados da saúde humana (aplica-se unicamente ao pessoal que tenha contato com os pacientes, bem como aos que manuseiam objetos de uso desses pacientes, não previamente esterilizados).	Habitual / Permanente	Contato com pessoas doentes ou material infecto-contagante.	Realizar o fornecimento do EPI's e garantir o uso por parte de todos os trabalhadores.	Álcool em Gel 70%/Luvas de Latex/Máscara Descartável	Doenças infecciosas e parasitárias	Moderadamente Exposto	Significativo	Médio
-----------	--	-----------------------	---	--	--	------------------------------------	-----------------------	---------------	-------



Município de Juína
 Travessa Emmanuel, nº 33, Centro, Juína - MT, CEP 78.320-000
 15.359.201/0001-57
 sst@juina.mt.gov.br



ANÁLISE DE RISCOS DOS POSTOS DE TRABALHO - AVALIAÇÃO AMBIENTAL

Acidente	Objetos cortantes e/ou perfurocortantes	Habitual / Permanente	Manuseio de objetos e ferramentas cortantes na execução do serviço.	Medidas de controle para a prevenção de acidentes com materiais perfurocortantes: A adoção das medidas de controle deve obedecer à seguinte hierarquia: a) substituir o uso de agulhas e outros perfurocortantes quando for tecnicamente possível; b) adotar controles de engenharia no ambiente (por exemplo, coletores de descarte); c) adotar o uso de material perfurocortante com dispositivo de segurança, quando existente, disponível e tecnicamente possível; e d) mudanças na organização e nas práticas de trabalho	Álcool em Gel 70%/Luvas de Latex/Máscara Descartável	Cortes e/ou perfurações, contaminação.	Moderadamente Exposto	Moderado	Baixo
Ergonômico	Frequente deslocamento a pé durante a jornada de trabalho	N/A	Frequente deslocamento a pé durante a realização das atividades diárias.	Realizar a elaboração da AET - Análise Ergonômica do Trabalho; realizar alternância de postura; incluir ginástica laboral; realizar palestra sobre ergonomia.	Não há	Não há	Moderadamente Exposto	Moderado	Baixo
Ergonômico	Trabalho em turno e noturno	Habitual / Permanente	Trabalho em escalas de turno (diurno e/ou noturno).	Não há	Não há	Pressão alta, obesidade, diabetes, dores de cabeça, tontura, cansaço, perda de rotina de sono.	Moderadamente Exposto	Moderado	Baixo

Ausência de Riscos Ocupacionais Específicos

(F) Físico / (Q) Químico



Município de Juína
 Travessa Emmanuel, nº 33, Centro, Juína - MT, CEP 78.320-000
 15.359.201/0001-57
 sst@juina.mt.gov.br



10.10.3.6 Vigia

ANÁLISE DE RISCOS DOS POSTOS DE TRABALHO - AVALIAÇÃO AMBIENTAL										
ETAPA DE RECONHECIMENTO E IDENTIFICAÇÃO DE RISCOS										
Setor	SECRETARIA MUNICIPAL DE SAÚDE		Função	Vigia			CBO	5174-20		
Posição de Trabalho	CAPS - CENTRO DE ATENÇÃO PSICOSSOCIAL					Quant. Expostos	1			
Descrição do Ambiente de Trabalho										
Descrição: Prédio construído em alvenaria, cobertura com telha de fibrocimento, piso em cerâmica, forro de PVC, iluminação natural (portas e janelas) e artificial (lâmpadas fluorescentes), ventilação natural (portas e janelas) e artificial (ar condicionado).										
Atividades Desenvolvidas		Exercer vigilância em logradouros públicos e próprios municipais. Exercer vigilância em locais previamente determinados, realizar rondas e inspeção em intervalos determinados, adotando providências tendentes a evitar roubos, incêndios, danificações os edifícios, praças, jardins, materiais sob sua guarda, etc., controlar a entrada e saída de pessoas e veículos pelos portões de acesso sob sua vigilância, verificando, quando necessário, as autorizações de ingresso, verificar se as portas e janelas e demais vias de acesso está devidamente fechado, investigar quaisquer condições anormais que tenha observado, responder as chamadas telefônicas e anotar recados, levar ao imediato conhecimento das autoridades competentes quaisquer irregularidade verificada, acompanhar funcionários, quando necessário, no exercício de suas funções, exercer outras tarefas afins.								
Inventário do Reconhecimento de Riscos Ocupacionais										
Tipo	Fator de Risco	Exposição	Fonte Geradora	Medidas de Controle (Existente)	Medidas de Controle EPI (Existente)	Comprometimento Saúde	METODOLOGIA			
							Exposição	Consequência	Classificação	
Acidentes	Outros	Habitual / Intermitente	Incidentes ocasionados no ambiente de trabalho.	Incidentes e/ou no de	Não há	Não há	Lesões, escoriações, fraturas, amputações e morte;	Moderadamente Exposto	Moderado	Baixo
Ergonômico	Exigência de postura inadequada	Habitual / Permanente	Mobiliário inadequado	Realizar a elaboração da AET - Análise Ergonômica do Trabalho; Realizar alternância de postura; Incluir ginástica laboral;	Não há	Comprometimento neuromuscular, e/ou osteoarticular, e/ou circulatório e/ou osteomuscular	Moderadamente Exposto	Moderado	Baixo	
Ergonômico	Postura sentada por longos períodos	Habitual / Permanente	Postura sentada por longos períodos em decorrência do trabalho em escritório.	Realizar a elaboração da AET - Análise Ergonômica do Trabalho; Realizar alternância de postura; Incluir ginástica laboral;	Não há	LER, DORT, dorsalgias, transtornos nas articulações, problemas cardiovasculares, má digestão, redução nos níveis de irrigação no cérebro.	Moderadamente Exposto	Moderado	Baixo	
Ergonômico	Trabalho em turno e noturno	Habitual / Permanente	Trabalho em escalas de turno (diurno e/ou noturno).	Não há	Não há	Pressão alta, obesidade, diabetes, dores de cabeça, tontura, cansaço, perda de rotina de sono.	Moderadamente Exposto	Moderado	Baixo	



Município de Juína
Travessa Emmanuel, nº 33, Centro, Juína - MT, CEP 78.320-000
15.359.201/0001-57
sst@juina.mt.gov.br



Ausência de Riscos Ocupacionais Específicos

(F) Físico / (Q) Químico / (B) Biológico



Município de Juína
 Travessa Emmanuel, nº 33, Centro, Juína - MT, CEP 78.320-000
 15.359.201/0001-57
 sst@juina.mt.gov.br



10.10.4 CENTRO DE REABILITAÇÃO
 10.10.4.1 Assistente social

ANÁLISE DE RISCOS DOS POSTOS DE TRABALHO - AVALIAÇÃO AMBIENTAL									
ETAPA DE RECONHECIMENTO E IDENTIFICAÇÃO DE RISCOS									
Setor	SECRETARIA MUNICIPAL DE SAÚDE		Função	Assistente social			CBO	2516-05	
Posição de Trabalho	CENTRO DE REABILITAÇÃO					Quant. Expostos	1		
Descrição do Ambiente de Trabalho									
Descrição: Centro de reabilitação: Prédio construído em alvenaria, cobertura com telha de barro, piso em cerâmica, forro de madeira, iluminação natural (portas e janelas) e artificial (tampadas fluorescentes), ventilação natural (portas e janelas) e artificial (ar condicionado e ventilador).									
Atividades Desenvolvidas		Realiza atividades de planejamento, supervisão, coordenação, orientação, execução e avaliação de trabalhos relacionados com o desenvolvimento, diagnóstico e tratamento de pacientes e acompanhantes em seus aspectos sociais e acompanha, orienta e encaminha os mesmos para análise de solução de problemas sociais correlacionados à situação de internação, utilizando instrumental técnico adequado às diversas abordagens.							
Inventário do Reconhecimento de Riscos Ocupacionais									
Tipo	Fator de Risco	Exposição	Fonte Geradora	Medidas de Controle (Existente)	Medidas de Controle EPI (Existente)	Comprometimento Saúde	METODOLOGIA		
							Exposição	Consequência	Classificação
Ergonômico	Exigência de postura inadequada	Habitual / Permanente	Mobiliário inadequado	Realizar a elaboração da AET - Análise Ergonômica do Trabalho; Realizar alternância de postura; Incluir ginástica laboral;	Não há	Comprometimento neuromuscular, e/ou osteoarticular, e/ou circulatório e/ou osteomuscular	Moderadamente Exposto	Moderado	Baixo
Ergonômico	Postura sentada por longos períodos	Habitual / Permanente	Postura sentada por longos períodos em decorrência do trabalho em escritório.	Realizar a elaboração da AET - Análise Ergonômica do Trabalho; Realizar alternância de postura; Incluir ginástica laboral;	Não há	LER, DORT, dorsalgias, transtornos nas articulações, problemas cardiovasculares, má digestão, redução nos níveis de irrigação no cérebro.	Moderadamente Exposto	Moderado	Baixo
Ausência de Riscos Ocupacionais Específicos									
(F) Físico / (Q) Químico / (B) Biológico / (A) Acidente									

Este documento foi assinado eletronicamente e/ou digitalmente em conformidade com a MP 2.200-2/2001. Acesse <https://blue.juina.mt.gov.br/porta/prefjuinam#/assinatura> e informe o código bc8a602e-4e95-414a-ae6e-a72a04feddb6, ou leia o QRCode ao lado para validar as assinaturas.



Município de Juína
 Travessa Emmanuel, nº 33, Centro, Juína - MT, CEP 78.320-000
 15.359.201/0001-57
 sst@juina.mt.gov.br



10.10.4.2 Auxiliar de serviços gerais

ANÁLISE DE RISCOS DOS POSTOS DE TRABALHO - AVALIAÇÃO AMBIENTAL										
ETAPA DE RECONHECIMENTO E IDENTIFICAÇÃO DE RISCOS										
Setor	SECRETARIA MUNICIPAL DE SAÚDE	Função	Auxiliar de serviços gerais				CBO	5142-25		
Posição de Trabalho	CENTRO DE REABILITAÇÃO					Quant. Expostos	1			
Descrição do Ambiente de Trabalho										
Descrição: Centro de reabilitação: Prédio construído em alvenaria, cobertura com telha de barro, piso em cerâmica, forro de madeira, iluminação natural (portas e janelas) e artificial (tampadas fluorescentes), ventilação natural (portas e janelas) e artificial (ar condicionado e ventilador).										
Atividades Desenvolvidas	Realiza a limpeza de todos os estabelecimentos aos cuidados da saúde humana, faz limpeza de secreção, vômito, sangue decorrente de pacientes internados, faz coletas de lixo não contaminados e lixo contaminados, recolhe lençóis contaminados e não contaminados utilizados no hospital levando na lavanderia, auxilia na esterilização de materiais, zela pela conservação dos utensílios e equipamentos utilizados nos trabalhos de limpeza pública, recolhendo os e mantendo os limpos, limpar e arrumar as dependências e instalações de edifícios públicos municipais, a fim de mantê-los nas condições de asseio requeridas.									
Inventário do Reconhecimento de Riscos Ocupacionais										
Tipo	Fator de Risco	Exposição	Fonte Geradora	Medidas de Controle (Existente)	Medidas de Controle EPI (Existente)	Comprometimento Saúde	METODOLOGIA			
							Exposição	Consequência	Classificação	



Município de Juína
 Travessa Emmanuel, nº 33, Centro, Juína - MT, CEP 78.320-000
 15.359.201/0001-57
 sst@juina.mt.gov.br



ANÁLISE DE RISCOS DOS POSTOS DE TRABALHO - AVALIAÇÃO AMBIENTAL

Biológico	Biológico: Trabalhos e operações em contato permanente com pacientes, animais ou com material infecto-contagante em hospitais, serviços de emergência, enfermarias, ambulatórios, postos de vacinação e outros estabelecimentos destinados aos cuidados da saúde humana (aplica-se unicamente ao pessoal que tenha contato com os pacientes, bem como aos que manuseiam objetos de uso desses pacientes, não previamente esterilizados).	Habitual / Permanente	Contato com pessoas doentes ou material infecto-contagante.	Realizar o fornecimento do EPI's e garantir o uso por parte de todos os trabalhadores.	Álcool em Gel 70%/Luvas de Latex/Máscara Descartável	Doenças infecciosas e parasitárias	Moderadamente Exposto	Significativo	Médio
Acidente	Queda no piso escorregadio ou molhado.	Habitual / Permanente	Realizar limpeza e higienização do piso	Colocar avisos de piso molhado e/ou remover substâncias derramadas e/ou instalar mecanismos antiderrapantes. Realizar o fornecimento do EPI's e garantir o uso por parte de todos os trabalhadores.	Bota de PVC	Lesões, escoriações e fraturas.	Moderadamente Exposto	Moderado	Baixo



Município de Juína
Travessa Emmanuel, nº 33, Centro, Juína - MT, CEP 78.320-000
15.359.201/0001-57
sst@juina.mt.gov.br



ANÁLISE DE RISCOS DOS POSTOS DE TRABALHO - AVALIAÇÃO AMBIENTAL

Ergonômico	Exigência de flexões de coluna vertebral frequentes	Habitual / Permanente	Realizar flexão da coluna durante a limpeza e higienização do ambiente.	Realizar a elaboração da AET - Análise Ergonômica do Trabalho; realizar alternância de postura; incluir ginástica laboral; realizar palestra sobre ergonomia.	Não há	Comprometimento neuromuscular, e/ou osteoarticular, e/ou circulatório e/ou osteomuscular	Moderadamente Exposto	Moderado	Baixo
Ergonômico	Frequente deslocamento a pé durante a jornada de trabalho	N/A	Postura de pé por longos períodos ao realizar a limpeza do ambiente.	Realizar a elaboração da AET - Análise Ergonômica do Trabalho; realizar alternância de postura; incluir ginástica laboral; realizar palestra sobre ergonomia.	Não há	Problemas vasculares e musculares, cansaço físico e hipertensão arterial.	Moderadamente Exposto	Moderado	Baixo
Químico	Produtos de Limpeza Domissanitários	Habitual / Permanente	Produtos de limpeza.	Realizar o fornecimento do EPI's e garantir o uso por parte de todos os trabalhadores.	Bota de PVC/Luva de PVC	Irritação da pele e olhos; Irritação do trato respiratório; Dermatites.	Moderadamente Exposto	Moderado	Baixo

Ausência de Riscos Ocupacionais Específicos

(F) Físico



Município de Juína
 Travessa Emmanuel, nº 33, Centro, Juína - MT, CEP 78.320-000
 15.359.201/0001-57
 sst@juina.mt.gov.br



10.10.4.3 Coordenador programas e projetos média e alta complexidade

ANÁLISE DE RISCOS DOS POSTOS DE TRABALHO - AVALIAÇÃO AMBIENTAL										
ETAPA DE RECONHECIMENTO E IDENTIFICAÇÃO DE RISCOS										
Setor	SECRETARIA MUNICIPAL DE SAÚDE	Função	Coordenador programas e projetos média e alta complexidade				CBO	4101-05		
Posição de Trabalho	CENTRO DE REABILITAÇÃO					Quant. Expostos	1			
Descrição do Ambiente de Trabalho										
Descrição: Centro de reabilitação: Prédio construído em alvenaria, cobertura com telha de barro, piso em cerâmica, forro de madeira, iluminação natural (portas e janelas) e artificial (tampadas fluorescentes), ventilação natural (portas e janelas) e artificial (ar condicionado e ventilador).										
Atividades Desenvolvidas		Coordena cronogramas, recursos, equipamentos e informações do projeto, verificar se as necessidades do setor estão sendo atendidas à medida que os projetos evoluem, e executa tarefas afins e de interesse da municipalidade.								
Inventário do Reconhecimento de Riscos Ocupacionais										
Tipo	Fator de Risco	Exposição	Fonte Geradora	Medidas de Controle (Existente)	Medidas de Controle EPI (Existente)	Comprometimento Saúde	METODOLOGIA			
							Exposição	Consequência	Classificação	
Ergonômico	Exigência de postura inadequada	Habitual / Permanente	Mobiliário inadequado	Realizar a elaboração da AET - Análise Ergonômica do Trabalho; Realizar alternância de postura; Incluir ginástica laboral;	Não há	Comprometimento neuromuscular, e/ou osteoarticular, e/ou circulatório e/ou osteomuscular	Moderadamente Exposto	Moderado	Baixo	
Ergonômico	Postura sentada por longos períodos	Habitual / Permanente	Postura sentada por longos períodos em decorrência do trabalho em escritório.	Realizar a elaboração da AET - Análise Ergonômica do Trabalho; Realizar alternância de postura; Incluir ginástica laboral;	Não há	LER, DORT, dorsalgias, transtornos nas articulações, problemas cardiovasculares, má digestão, redução nos níveis de irrigação no cérebro.	Moderadamente Exposto	Moderado	Baixo	
Ausência de Riscos Ocupacionais Específicos										
(F) Físico / (Q) Químico / (B) Biológico / (A) Acidente										



Município de Juína
 Travessa Emmanuel, nº 33, Centro, Juína - MT, CEP 78.320-000
 15.359.201/0001-57
 sst@juina.mt.gov.br



10.10.4.4 Fisioterapeuta

ANÁLISE DE RISCOS DOS POSTOS DE TRABALHO - AVALIAÇÃO AMBIENTAL									
ETAPA DE RECONHECIMENTO E IDENTIFICAÇÃO DE RISCOS									
Setor	SECRETARIA MUNICIPAL DE SAÚDE	Função	Fisioterapeuta			CBO	2236-05		
Posição de Trabalho	CENTRO DE REABILITAÇÃO				Quant. Expostos	5			
Descrição do Ambiente de Trabalho									
Descrição: Centro de reabilitação: Prédio construído em alvenaria, cobertura com telha de barro, piso em cerâmica, forro de madeira, iluminação natural (portas e janelas) e artificial (tampadas fluorescentes), ventilação natural (portas e janelas) e artificial (ar condicionado e ventilador).									
Atividades Desenvolvidas		Realiza testes musculares, funcionais, de amplitude articular, de verificação cinética e movimentação, faz provas de esforço e de atividades, planeja e executa tratamentos de afecções reumáticas, osteoporoses, sequelas de acidentes vasculares cerebrais, raquimedular, poliomielite, de paralisias cerebrais, motoras, neurogenias e de nervos periféricos, miopatias e outros, atende amputados preparando o coto e fazendo tratamento com prótese, ensina os pacientes exercícios corretivos para coluna, os defeitos dos pés, as afecções do aparelho respiratório e cardiovascular, orientando os e treinando os em exercícios ginásticos especiais, procede ao relaxamento e a aplicação de exercícios e jogos com pacientes portadores e problemas psíquicos, e executa outras tarefas afins.							
Inventário do Reconhecimento de Riscos Ocupacionais									
Tipo	Fator de Risco	Exposição	Fonte Geradora	Medidas de Controle (Existente)	Medidas de Controle EPI (Existente)	Comprometimento Saúde	METODOLOGIA		
							Exposição	Consequência	Classificação
Físico	RADIAÇÕES NÃO IONIZANTES - Radiação ultravioleta, exceto radiação na faixa 400 a 320 nm (Luz Negra)	Habitual / Permanente	Atividades desenvolvidas a céu aberto.	Limitar o tempo de exposição dos trabalhadores que desenvolve atividades em céu aberto, através de revezamento de pessoas ou tarefas; Realizar pequenas pausas na sombra e tomar água potável; Realizar o fornecimento do EPI's e garantir o uso por parte de todos os trabalhadores.	Camisa Manga Longa com proteção UV/Bonê Tipo Árabe/Protetor Solar/Bota de Segurança	Exaustão, desidratação e insolação; Câncer de pele; Dermatoses.	Moderadamente Exposto	Moderado	Baixo



Município de Juína
 Travessa Emmanuel, nº 33, Centro, Juína - MT, CEP 78.320-000
 15.359.201/0001-57
 sst@juina.mt.gov.br



ANÁLISE DE RISCOS DOS POSTOS DE TRABALHO - AVALIAÇÃO AMBIENTAL

<p>Biológico</p>	<p>Biológico: Trabalhos e operações em contato permanente com pacientes, animais ou com material infecto-contagante em hospitais, serviços de emergência, enfermarias, ambulatórios, postos de vacinação e outros estabelecimentos destinados aos cuidados da saúde humana (aplica-se unicamente ao pessoal que tenha contato com os pacientes, bem como aos que manuseiam objetos de uso desses pacientes, não previamente esterilizados).</p>	<p>Ocasional</p>	<p>Contato com pessoas doentes ou material infecto-contagante.</p>	<p>Realizar o fornecimento do EPI's e garantir o uso por parte de todos os trabalhadores.</p>	<p>Álcool em Gel 70%/Luvas de Latex/Máscara Descartável</p>	<p>Não há</p>	<p>Moderadamente Exposto</p>	<p>Moderado</p>	<p>Baixo</p>
<p>Ergonômico</p>	<p>Exigência de postura inadequada</p>	<p>Habitual / Permanente</p>	<p>Mobiliário inadequado</p>	<p>Realizar a elaboração da AET - Análise Ergonômica do Trabalho; realizar alternância de postura; incluir ginástica laboral; realizar palestra sobre ergonomia.</p>	<p>Não há</p>	<p>Comprometimento neuromuscular, e/ou osteoarticular, e/ou circulatório e/ou osteomuscular</p>	<p>Moderadamente Exposto</p>	<p>Moderado</p>	<p>Baixo</p>



Município de Juína
Travessa Emmanuel, nº 33, Centro, Juína - MT, CEP 78.320-000
15.359.201/0001-57
sst@juina.mt.gov.br



ANÁLISE DE RISCOS DOS POSTOS DE TRABALHO - AVALIAÇÃO AMBIENTAL

Ergonômico	Postura sentada por longos períodos	Habitual / Permanente	Postura sentada por longos períodos em decorrência do trabalho em escritório.	Realizar a elaboração da AET - Análise Ergonômica do Trabalho; realizar alternância de postura; incluir ginástica laboral; realizar palestra sobre ergonomia. ASO - Atestado de Saúde Ocupacional; OS - Ordem de Serviço; Ficha de Integração.	Não há	LER, DORT, dorsalgias, transtornos nas articulações, problemas cardiovasculares, má digestão, redução nos níveis de irrigação no cérebro.	Moderadamente Exposto	Moderado	Baixo
------------	-------------------------------------	-----------------------	---	--	--------	---	-----------------------	----------	-------

Ausência de Riscos Ocupacionais Específicos

(Q) Químico / (A) Acidente



Município de Juína
 Travessa Emmanuel, nº 33, Centro, Juína - MT, CEP 78.320-000
 15.359.201/0001-57
 sst@juina.mt.gov.br



10.10.4.5 Fonoaudiólogo (a)

ANÁLISE DE RISCOS DOS POSTOS DE TRABALHO - AVALIAÇÃO AMBIENTAL										
ETAPA DE RECONHECIMENTO E IDENTIFICAÇÃO DE RISCOS										
Setor	SECRETARIA MUNICIPAL DE SAÚDE	Função	Fonoaudiólogo (a)				CBO	2238-10		
Posição de Trabalho	CENTRO DE REABILITAÇÃO					Quant. Expostos	2			
Descrição do Ambiente de Trabalho										
Descrição: Centro de reabilitação: Prédio construído em alvenaria, cobertura com telha de barro, piso em cerâmica, forro de madeira, iluminação natural (portas e janelas) e artificial (tampadas fluorescentes), ventilação natural (portas e janelas) e artificial (ar condicionado e ventilador).										
Atividades Desenvolvidas		Avalia as deficiências dos pacientes, realizando exames, realizando fonéticos, da linguagem, audiometria, além de outras técnicas próprias para estabelecer plano de tratamento ou terapêutico, elabora plano de tratamento dos pacientes, baseando se nos resultados da avaliação do fonoaudiólogo, desenvolve trabalho de prevenção no que se refere a área de comunicação escrita ou oral, voz e audição, desenvolve trabalhos de correção de distúrbios da palavra, voz, linguagem e audição, objetivando a reeducação neuromuscular e a reabilitação do paciente, avalia os pacientes no decorrer do tratamento, observando a evolução do processo e promovendo os ajustes necessários na terapia adotada e executa outras tarefas afins.								
Inventário do Reconhecimento de Riscos Ocupacionais										
Tipo	Fator de Risco	Exposição	Fonte Geradora	Medidas de Controle (Existente)	Medidas de Controle EPI (Existente)	Comprometimento Saúde	METODOLOGIA			
							Exposição	Consequência	Classificação	
Ergonômico	Exigência de postura inadequada	Habitual / Permanente	Mobiliário inadequado	Realizar a elaboração da AET - Análise Ergonômica do Trabalho; Realizar alternância de postura; Incluir ginástica laboral;	Não há	Comprometimento neuromuscular, e/ou osteoarticular, e/ou circulatório e/ou osteomuscular	Moderadamente Exposto	Moderado	Baixo	
Ergonômico	Postura sentada por longos períodos	Habitual / Permanente	Postura sentada por longos períodos em decorrência do trabalho em escritório.	Realizar a elaboração da AET - Análise Ergonômica do Trabalho; Realizar alternância de postura; Incluir ginástica laboral;	Não há	LER, DORT, dorsalgias, transtornos nas articulações, problemas cardiovasculares, má digestão, redução nos níveis de irrigação no cérebro.	Moderadamente Exposto	Moderado	Baixo	
Ausência de Riscos Ocupacionais Específicos										
(F) Físico / (Q) Químico / (B) Biológico / (A) Acidente										



Município de Juína
 Travessa Emmanuel, nº 33, Centro, Juína - MT, CEP 78.320-000
 15.359.201/0001-57
 sst@juina.mt.gov.br



10.10.4.6 Psicólogo (a)

ANÁLISE DE RISCOS DOS POSTOS DE TRABALHO - AVALIAÇÃO AMBIENTAL										
ETAPA DE RECONHECIMENTO E IDENTIFICAÇÃO DE RISCOS										
Setor	SECRETARIA MUNICIPAL DE SAÚDE	Função	Psicólogo (a)				CBO	2515-10		
Posição de Trabalho	CENTRO DE REABILITAÇÃO					Quant. Expostos	2			
Descrição do Ambiente de Trabalho										
Descrição: Centro de reabilitação: Prédio construído em alvenaria, cobertura com telha de barro, piso em cerâmica, forro de madeira, iluminação natural (portas e janelas) e artificial (tampadas fluorescentes), ventilação natural (portas e janelas) e artificial (ar condicionado e ventilador).										
Atividades Desenvolvidas		Avalia e atendimento psicológico a pacientes, familiares e ou responsáveis pelo paciente, membros da comunidade dentro de sua área de atuação, membros da equipe multiprofissional e eventualmente administrativa, visando o bem estar físico e emocional do paciente, também promove intervenções direcionadas à relação médico paciente, paciente família, e paciente exercício e do paciente em relação ao processo do adoecer, hospitalização e repercussões emocionais que emergem neste processo.								
Inventário do Reconhecimento de Riscos Ocupacionais										
Tipo	Fator de Risco	Exposição	Fonte Geradora	Medidas de Controle (Existente)	Medidas de Controle EPI (Existente)	Comprometimento Saúde	METODOLOGIA			
							Exposição	Consequência	Classificação	
Ergonômico	Exigência de postura inadequada	Habitual / Permanente	Mobiliário inadequado	Realizar a elaboração da AET - Análise Ergonômica do Trabalho; Realizar alternância de postura; Incluir ginástica laboral;	Não há	Comprometimento neuromuscular, e/ou osteoarticular, e/ou circulatório e/ou osteomuscular	Moderadamente Exposto	Moderado	Baixo	
Ergonômico	Postura sentada por longos períodos	Habitual / Permanente	Postura sentada por longos períodos em decorrência do trabalho em escritório.	Realizar a elaboração da AET - Análise Ergonômica do Trabalho; Realizar alternância de postura; Incluir ginástica laboral;	Não há	LER, DORT, dorsalgias, transtornos nas articulações, problemas cardiovasculares, má digestão, redução nos níveis de irrigação no cérebro.	Moderadamente Exposto	Moderado	Baixo	
Ausência de Riscos Ocupacionais Específicos										
(F) Físico / (Q) Químico / (B) Biológico / (A) Acidente										



Município de Juína
 Travessa Emmanuel, nº 33, Centro, Juína - MT, CEP 78.320-000
 15.359.201/0001-57
 sst@juina.mt.gov.br



10.10.5 CTA - CENTRO TESTAGEM E ACONSELHAMENTO
 10.10.5.1 Assistente social

ANÁLISE DE RISCOS DOS POSTOS DE TRABALHO - AVALIAÇÃO AMBIENTAL										
ETAPA DE RECONHECIMENTO E IDENTIFICAÇÃO DE RISCOS										
Setor	SECRETARIA MUNICIPAL DE SAÚDE		Função	Assistente social			CBO	2516-05		
Posição de Trabalho	CTA - CENTRO TESTAGEM E ACONSELHAMENTO					Quant. Expostos	2			
/Descrição do Ambiente de Trabalho										
Descrição: Centro de testagem e aconselhamento-CTA-Serviço atendimento especializado - SAE: Prédio construído em alvenaria, cobertura com telha de barro, piso em cerâmica, forro de PVC, iluminação natural (portas e janelas) e artificial (lâmpadas fluorescentes), ventilação natural (portas e janelas) e artificial (ar condicionado).										
Atividades Desenvolvidas		Realiza atividades de planejamento, supervisão, coordenação, orientação, execução e avaliação de trabalhos relacionados com o desenvolvimento, diagnóstico e tratamento de pacientes e acompanhantes em seus aspectos sociais e acompanha, orienta e encaminha os mesmos para análise de solução de problemas sociais correlacionados à situação de internação, utilizando instrumental técnico adequado às diversas abordagens.								
Inventário do Reconhecimento de Riscos Ocupacionais										
Tipo	Fator de Risco	Exposição	Fonte Geradora	Medidas de Controle (Existente)	Medidas de Controle EPI (Existente)	Comprometimento Saúde	METODOLOGIA			
							Exposição	Consequência	Classificação	
Ergonômico	Exigência de postura inadequada	Habitual / Permanente	Mobiliário inadequado	Realizar a elaboração da AET - Análise Ergonômica do Trabalho; Realizar alternância de postura; Incluir ginástica laboral;	Não há	Comprometimento neuromuscular, e/ou osteoarticular, e/ou circulatório e/ou osteomuscular	Moderadamente Exposto	Moderado	Baixo	
Ergonômico	Postura sentada por longos períodos	Habitual / Permanente	Postura sentada por longos períodos em decorrência do trabalho em escritório.	Realizar a elaboração da AET - Análise Ergonômica do Trabalho; Realizar alternância de postura; Incluir ginástica laboral;	Não há	LER, DORT, dorsalgias, transtornos nas articulações, problemas cardiovasculares, má digestão, redução nos níveis de irrigação no cérebro.	Moderadamente Exposto	Moderado	Baixo	
Ausência de Riscos Ocupacionais Específicos										
(F) Físico / (Q) Químico / (B) Biológico / (A) Acidente										

Este documento foi assinado eletronicamente e/ou digitalmente em conformidade com a MP 2.200-2/2001. Acesse <https://blue.juina.mt.gov.br/porta/prefjuinam#assinatura> e informe o código bc8a602e-4e95-414a-ae6e-a72a04feddb6, ou leia o QRCode ao lado para validar as assinaturas.



Município de Juína
 Travessa Emmanuel, nº 33, Centro, Juína - MT, CEP 78.320-000
 15.359.201/0001-57
 sst@juina.mt.gov.br



10.10.5.2 Atendente de recepção hospitalar

ANÁLISE DE RISCOS DOS POSTOS DE TRABALHO - AVALIAÇÃO AMBIENTAL										
ETAPA DE RECONHECIMENTO E IDENTIFICAÇÃO DE RISCOS										
Setor	SECRETARIA MUNICIPAL DE SAÚDE	Função	Atendente de recepção hospitalar				CBO	5151-10		
Posição de Trabalho	CTA - CENTRO TESTAGEM E ACONSELHAMENTO					Quant. Expostos	1			
Descrição do Ambiente de Trabalho										
Descrição: Centro de testagem e aconselhamento-CTA-Serviço atendimento especializado - SAE: Prédio construído em alvenaria, cobertura com telha de barro, piso em cerâmica, forro de PVC, iluminação natural (portas e janelas) e artificial (lâmpadas fluorescentes), ventilação natural (portas e janelas) e artificial (ar condicionado).										
Atividades Desenvolvidas		Opera mesa telefônica, atende ao público, faz ficha dos pacientes que dará entrada na unidade, fornece informações, recebe e anota recados, digitar avisos, memorandos e outras tarefas afins, recepciona o público, efetua ligações locais interurbanas e internacionais, zela pelo equipamento comunicando defeitos e solicitando seu conserto e manutenção para assegurar as perfeitas condições de funcionamento e executa outras tarefas determinadas pelo superior imediato, compatíveis, complementares e afins com o cargo.								
Inventário do Reconhecimento de Riscos Ocupacionais										
Tipo	Fator de Risco	Exposição	Fonte Geradora	Medidas de Controle (Existente)	Medidas de Controle EPI (Existente)	Comprometimento Saúde	METODOLOGIA			
							Exposição	Consequência	Classificação	
Ergonômico	Exigência de postura inadequada	Habitual / Permanente	Mobiliário inadequado	Realizar a elaboração da AET - Análise Ergonômica do Trabalho; Realizar alternância de postura; Incluir ginástica laboral;	Não há	Comprometimento neuromuscular, e/ou osteoarticular, e/ou circulatório e/ou osteomuscular	Moderadamente Exposto	Moderado	Baixo	
Ergonômico	Postura sentada por longos períodos	Habitual / Permanente	Postura sentada por longos períodos em decorrência do trabalho em escritório.	Realizar a elaboração da AET - Análise Ergonômica do Trabalho; Realizar alternância de postura; Incluir ginástica laboral;	Não há	LER, DORT, dorsalgias, transtornos nas articulações, problemas cardiovasculares, má digestão, redução nos níveis de irrigação no cérebro.	Moderadamente Exposto	Moderado	Baixo	
Ausência de Riscos Ocupacionais Específicos										
(F) Físico / (Q) Químico / (B) Biológico / (A) Acidente										



Município de Juína
 Travessa Emmanuel, nº 33, Centro, Juína - MT, CEP 78.320-000
 15.359.201/0001-57
 sst@juina.mt.gov.br



10.10.5.3 Auxiliar de serviços gerais

ANÁLISE DE RISCOS DOS POSTOS DE TRABALHO - AVALIAÇÃO AMBIENTAL										
ETAPA DE RECONHECIMENTO E IDENTIFICAÇÃO DE RISCOS										
Setor	SECRETARIA MUNICIPAL DE SAÚDE	Função	Auxiliar de serviços gerais				CBO	5142-25		
Posição de Trabalho	CTA - CENTRO TESTAGEM E ACONSELHAMENTO					Quant. Expostos	1			
Descrição do Ambiente de Trabalho										
Descrição: Centro de testagem e aconselhamento-CTA-Serviço atendimento especializado - SAE: Prédio construído em alvenaria, cobertura com telha de barro, piso em cerâmica, forro de PVC, iluminação natural (portas e janelas) e artificial (lâmpadas fluorescentes), ventilação natural (portas e janelas) e artificial (ar condicionado).										
Atividades Desenvolvidas	Realiza a limpeza de todos os estabelecimentos aos cuidados da saúde humana, faz limpeza de secreção, vômito, sangue decorrente de pacientes internados, faz coletas de lixo não contaminados e lixo contaminados, recolhe lençóis contaminados e não contaminados utilizados no hospital levando na lavanderia, auxilia na esterilização de materiais, zela pela conservação dos utensílios e equipamentos utilizados nos trabalhos de limpeza pública, recolhendo os e mantendo os limpos, limpar e arrumar as dependências e instalações de edifícios públicos municipais, a fim de mantê-los nas condições de asseio requeridas.									
Inventário do Reconhecimento de Riscos Ocupacionais										
Tipo	Fator de Risco	Exposição	Fonte Geradora	Medidas de Controle (Existente)	Medidas de Controle EPI (Existente)	Comprometimento Saúde	METODOLOGIA			
							Exposição	Consequência	Classificação	



Município de Juína
 Travessa Emmanuel, nº 33, Centro, Juína - MT, CEP 78.320-000
 15.359.201/0001-57
 sst@juina.mt.gov.br



ANÁLISE DE RISCOS DOS POSTOS DE TRABALHO - AVALIAÇÃO AMBIENTAL

Biológico	<p>Biológico: Trabalhos e operações em contato permanente com pacientes, animais ou com material infecto-contagante em hospitais, serviços de emergência, enfermarias, ambulatórios, postos de vacinação e outros estabelecimentos destinados aos cuidados da saúde humana (aplica-se unicamente ao pessoal que tenha contato com os pacientes, bem como aos que manuseiam objetos de uso desses pacientes, não previamente esterilizados).</p>	Habitual / Permanente	Contato com pessoas doentes ou material infecto-contagante.	<p>Realizar o fornecimento do EPI's e garantir o uso por parte de todos os trabalhadores.</p>	Álcool em Gel 70%/Luvas de Latex/Máscara Descartável	Doenças infecciosas e parasitárias	Moderadamente Exposto	Significativo	Médio
Acidente	<p>Queda no piso escorregadio ou molhado.</p>	Habitual / Permanente	Realizar limpeza e higienização do piso	<p>Colocar avisos de piso molhado e/ou remover substâncias derramadas e/ou instalar mecanismos antiderrapantes. Realizar o fornecimento do EPI's e garantir o uso por parte de todos os trabalhadores.</p>	Bota de PVC	Lesões, escoriações e fraturas.	Moderadamente Exposto	Moderado	Baixo



Município de Juína
 Travessa Emmanuel, nº 33, Centro, Juína - MT, CEP 78.320-000
 15.359.201/0001-57
 sst@juina.mt.gov.br



ANÁLISE DE RISCOS DOS POSTOS DE TRABALHO - AVALIAÇÃO AMBIENTAL

Ergonômico	Exigência de flexões de coluna vertebral frequentes	Habitual / Permanente	Realizar flexão da coluna durante a limpeza e higienização do ambiente.	Realizar a elaboração da AET - Análise Ergonômica do Trabalho; realizar alternância de postura; incluir ginástica laboral; realizar palestra sobre ergonomia.	Não há	Comprometimento neuromuscular, e/ou osteoarticular, e/ou circulatório e/ou osteomuscular	Moderadamente Exposto	Moderado	Baixo
Ergonômico	Frequente deslocamento a pé durante a jornada de trabalho	N/A	Postura de pé por longos períodos ao realizar a limpeza do ambiente.	Realizar a elaboração da AET - Análise Ergonômica do Trabalho; realizar alternância de postura; incluir ginástica laboral; realizar palestra sobre ergonomia.	Não há	Problemas vasculares e musculares, cansaço físico e hipertensão arterial.	Moderadamente Exposto	Moderado	Baixo
Químico	Produtos de Limpeza Domissanitários	Habitual / Permanente	Produtos de limpeza.	Realizar o fornecimento do EPI's e garantir o uso por parte de todos os trabalhadores.	Bota de PVC/Luva de PVC	Irritação da pele e olhos; Irritação do trato respiratório; Dermatites.	Moderadamente Exposto	Moderado	Baixo

Ausência de Riscos Ocupacionais Específicos

(F) Físico



Município de Juína
 Travessa Emmanuel, nº 33, Centro, Juína - MT, CEP 78.320-000
 15.359.201/0001-57
 sst@juina.mt.gov.br



10.10.5.4 Enfermeiro (a)

ANÁLISE DE RISCOS DOS POSTOS DE TRABALHO - AVALIAÇÃO AMBIENTAL									
ETAPA DE RECONHECIMENTO E IDENTIFICAÇÃO DE RISCOS									
Setor	SECRETARIA MUNICIPAL DE SAÚDE	Função	Enfermeiro (a)			CBO	2235-05		
Posição de Trabalho	CTA - CENTRO TESTAGEM E ACONSELHAMENTO				Quant. Expostos	1			
Descrição do Ambiente de Trabalho									
Descrição: Centro de testagem e aconselhamento-CTA-Serviço atendimento especializado - SAE: Prédio construído em alvenaria, cobertura com telha de barro, piso em cerâmica, forro de PVC, iluminação natural (portas e janelas) e artificial (lâmpadas fluorescentes), ventilação natural (portas e janelas) e artificial (ar condicionado).									
Atividades Desenvolvidas	Planeja, organiza e dirige os serviços de enfermagem, atuando técnica e administrativamente, desenvolve tarefas de enfermagem de maior complexidade na execução de saúde pública e no atendimento aos pacientes e doentes, realiza triagem de pacientes, teste de glicemia, inalação, aplicação de medicamentos injetáveis, limpeza de sistema auditivo. Auxilia o Médico em curativos, suturas, dreno de abscessos, faz limpeza e esterilização de instrumentos usados nos procedimentos, realiza serviços burocráticos como os lançamentos de informações no sistema da unidade básica de saúde, auxilia o médico a realizar cuidados diretos de enfermagem nas urgências e emergências clínicas, fazendo a indicação para a continuidade da assistência prestada, executa assistência básica e ações de vigilância epidemiológica e sanitária, realiza ações de saúde em diferentes ambientes na Instituição e, quando necessário, no domicílio, realiza as atividades corretamente às áreas prioritárias de intervenção na Atenção Básica.								
Inventário do Reconhecimento de Riscos Ocupacionais									
Tipo	Fator de Risco	Exposição	Fonte Geradora	Medidas de Controle (Existente)	Medidas de Controle EPI (Existente)	Comprometimento Saúde	METODOLOGIA		
							Exposição	Consequência	Classificação



Município de Juína
Travessa Emmanuel, nº 33, Centro, Juína - MT, CEP 78.320-000
15.359.201/0001-57
sst@juina.mt.gov.br



ANÁLISE DE RISCOS DOS POSTOS DE TRABALHO - AVALIAÇÃO AMBIENTAL

Biológico	Biológico: Trabalhos e operações em contato permanente com pacientes, animais ou com material infecto-contagante em hospitais, serviços de emergência, enfermarias, ambulatórios, postos de vacinação e outros estabelecimentos destinados aos cuidados da saúde humana (aplica-se unicamente ao pessoal que tenha contato com os pacientes, bem como aos que manuseiam objetos de uso desses pacientes, não previamente esterilizados).	Habitual / Permanente	Contato com pessoas doentes ou material infecto-contagante.	Realizar o fornecimento do EPI's e garantir o uso por parte de todos os trabalhadores.	Álcool em Gel 70%/Luvas de Latex/Máscara Descartável	Doenças infecciosas e parasitárias	Moderadamente Exposto	Significativo	Médio
-----------	--	-----------------------	---	--	--	------------------------------------	-----------------------	---------------	-------



Município de Juína
 Travessa Emmanuel, nº 33, Centro, Juína - MT, CEP 78.320-000
 15.359.201/0001-57
 sst@juina.mt.gov.br



ANÁLISE DE RISCOS DOS POSTOS DE TRABALHO - AVALIAÇÃO AMBIENTAL

Acidente	Objetos cortantes e/ou perfurocortantes	Habitual / Permanente	Manuseio de objetos e ferramentas cortantes na execução do serviço.	Medidas de controle para a prevenção de acidentes com materiais perfurocortantes: A adoção das medidas de controle deve obedecer à seguinte hierarquia: a) substituir o uso de agulhas e outros perfurocortantes quando for tecnicamente possível; b) adotar controles de engenharia no ambiente (por exemplo, coletores de descarte); c) adotar o uso de material perfurocortante com dispositivo de segurança, quando existente, disponível e tecnicamente possível; e d) mudanças na organização e nas práticas de trabalho	Álcool em Gel 70%/Luvas de Latex/Máscara Descartável	Cortes e/ou perfurações, contaminação.	Moderadamente Exposto	Moderado	Baixo
Ergonômico	Frequente deslocamento a pé durante a jornada de trabalho	N/A	Frequente deslocamento a pé durante a realização das atividades diárias.	Realizar a elaboração da AET - Análise Ergonômica do Trabalho; realizar alternância de postura; incluir ginástica laboral; realizar palestra sobre ergonomia.	Não há	Não há	Moderadamente Exposto	Moderado	Baixo
Ergonômico	Trabalho em turno e noturno	Habitual / Permanente	Trabalho em escalas de turno (diurno e/ou noturno).	Não há	Não há	Pressão alta, obesidade, diabetes, dores de cabeça, tontura, cansaço, perda de rotina de sono.	Moderadamente Exposto	Moderado	Baixo

Ausência de Riscos Ocupacionais Específicos

(F) Físico / (Q) Químico



Município de Juína
 Travessa Emmanuel, nº 33, Centro, Juína - MT, CEP 78.320-000
 15.359.201/0001-57
 sst@juina.mt.gov.br



10.10.5.5 Farmacêutico

ANÁLISE DE RISCOS DOS POSTOS DE TRABALHO - AVALIAÇÃO AMBIENTAL										
ETAPA DE RECONHECIMENTO E IDENTIFICAÇÃO DE RISCOS										
Setor	SECRETARIA MUNICIPAL DE SAÚDE	Função	Farmacêutico				CBO	2234-05		
Posição de Trabalho	CTA - CENTRO TESTAGEM E ACONSELHAMENTO					Quant. Expostos	1			
Descrição do Ambiente de Trabalho										
Descrição: Centro de testagem e aconselhamento-CTA-Serviço atendimento especializado - SAE: Prédio construído em alvenaria, cobertura com telha de barro, piso em cerâmica, forro de PVC, iluminação natural (portas e janelas) e artificial (lâmpadas fluorescentes), ventilação natural (portas e janelas) e artificial (ar condicionado).										
Atividades Desenvolvidas		Realiza atividades que envolvam manipulação farmacêutica e aviamento de receitas medicas, controla a requisição guarda de medicamentos, organiza e atualiza fichários de produtos farmacêuticos, químicos e biológicos, mantendo registro permanente do estoque de drogas, participar de estudos e pesquisas farmacodinâmicas e de estudos toxicológicos, mantem coleções de culturas microbianas padrão, analisa os efeitos dos medicamentos, detecta e identifica substancias toxicas, orienta, coordena e supervisiona trabalhos a serem desenvolvidos por auxiliares e executa tarefas afins.								
Inventário do Reconhecimento de Riscos Ocupacionais										
Tipo	Fator de Risco	Exposição	Fonte Geradora	Medidas de Controle (Existente)	Medidas de Controle EPI (Existente)	Comprometimento Saúde	METODOLOGIA			
							Exposição	Consequência	Classificação	
Ergonômico	Exigência de postura inadequada	Habitual / Permanente	Mobiliário inadequado	Realizar a elaboração da AET - Análise Ergonômica do Trabalho; Realizar alternância de postura; Incluir ginástica laboral;	Não há	Comprometimento neuromuscular, e/ou osteoarticular, e/ou circulatório e/ou osteomuscular	Moderadamente Exposto	Moderado	Baixo	
Ergonômico	Postura sentada por longos períodos	Habitual / Permanente	Postura sentada por longos períodos em decorrência do trabalho em escritório.	Realizar a elaboração da AET - Análise Ergonômica do Trabalho; Realizar alternância de postura; Incluir ginástica laboral;	Não há	LER, DORT, dorsalgias, transtornos nas articulações, problemas cardiovasculares, má digestão, redução nos níveis de irrigação no cérebro.	Moderadamente Exposto	Moderado	Baixo	



Município de Juína
Travessa Emmanuel, nº 33, Centro, Juína - MT, CEP 78.320-000
15.359.201/0001-57
sst@juina.mt.gov.br



Biológico	Biológico: Trabalhos e operações em contato permanente com pacientes, animais ou com material infecto-contagante em hospitais, serviços de emergência, enfermarias, ambulatórios, postos de vacinação e outros estabelecimentos destinados aos cuidados da saúde humana (aplica-se unicamente ao pessoal que tenha contato com os pacientes, bem como aos que manuseiam objetos de uso desses pacientes, não previamente esterilizados).	Ocasional	Contato com pessoas doentes ou material infecto contagante.	Realizar o fornecimento do EPI's e garantir o uso por parte de todos os trabalhadores.	Álcool em Gel 70%/Luvas de Latex/Máscara Descartável	Doenças infecciosas e parasitárias	Moderadamente Exposto	Moderado	Baixo
------------------	--	-----------	---	--	--	------------------------------------	-----------------------	----------	-------

Ausência de Riscos Ocupacionais Específicos

(F) Físico / (Q) Químico / (B) Biológico / (A) Acidente



Município de Juína
 Travessa Emmanuel, nº 33, Centro, Juína - MT, CEP 78.320-000
 15.359.201/0001-57
 sst@juina.mt.gov.br



10.10.5.6 Fisioterapeuta

ANÁLISE DE RISCOS DOS POSTOS DE TRABALHO - AVALIAÇÃO AMBIENTAL									
ETAPA DE RECONHECIMENTO E IDENTIFICAÇÃO DE RISCOS									
Setor	SECRETARIA MUNICIPAL DE SAÚDE		Função	Fisioterapeuta			CBO	2236-05	
Posição de Trabalho	CTA - CENTRO TESTAGEM E ACONSELHAMENTO					Quant. Expostos	1		
Descrição do Ambiente de Trabalho									
Descrição: Centro de testagem e aconselhamento-CTA-Serviço atendimento especializado - SAE: Prédio construído em alvenaria, cobertura com telha de barro, piso em cerâmica, forro de PVC, iluminação natural (portas e janelas) e artificial (lâmpadas fluorescentes), ventilação natural (portas e janelas) e artificial (ar condicionado).									
Atividades Desenvolvidas			Realiza testes musculares, funcionais, de amplitude articular, de verificação cinética e movimentação, faz provas de esforço e de atividades, planeja e executa tratamentos de afecções reumáticas, osteoporoses, sequelas de acidentes vasculares cerebrais, raquimedular, poliomielite, de paralisias cerebrais, motoras, neurogenias e de nervos periféricos, miopatias e outros, atende amputados preparando o coto e fazendo tratamento com prótese, ensina os pacientes exercícios corretivos para coluna, os defeitos dos pés, as afecções do aparelho respiratório e cardiovascular, orientando os e treinando os em exercícios ginásticos especiais, procede ao relaxamento e a aplicação de exercícios e jogos com pacientes portadores e problemas psíquicos, e executa outras tarefas afins.						
Inventário do Reconhecimento de Riscos Ocupacionais									
Tipo	Fator de Risco	Exposição	Fonte Geradora	Medidas de Controle (Existente)	Medidas de Controle EPI (Existente)	Comprometimento Saúde	METODOLOGIA		
							Exposição	Consequência	Classificação
Físico	RADIAÇÕES NÃO IONIZANTES - Radiação ultravioleta, exceto radiação na faixa 400 a 320 nm (Luz Negra)	Habitual / Permanente	Atividades desenvolvidas a céu aberto.	Limitar o tempo de exposição dos trabalhadores que desenvolve atividades em céu aberto, através de revezamento de pessoas ou tarefas; Realizar pequenas pausas na sombra e tomar água potável; Realizar o fornecimento do EPI's e garantir o uso por parte de todos os trabalhadores.	Camisa Manga Longa com proteção UV/Boné Tipo Árabe/Protetor Solar/Bota de Segurança	Exaustão, desidratação e insolação; Câncer de pele; Dermatoses.	Moderadamente Exposto	Moderado	Baixo



Município de Juína
 Travessa Emmanuel, nº 33, Centro, Juína - MT, CEP 78.320-000
 15.359.201/0001-57
 sst@juina.mt.gov.br



ANÁLISE DE RISCOS DOS POSTOS DE TRABALHO - AVALIAÇÃO AMBIENTAL

Biológico	<p>Biológico: Trabalhos e operações em contato permanente com pacientes, animais ou com material infecto-contagante em hospitais, serviços de emergência, enfermarias, ambulatórios, postos de vacinação e outros estabelecimentos destinados aos cuidados da saúde humana (aplica-se unicamente ao pessoal que tenha contato com os pacientes, bem como aos que manuseiam objetos de uso desses pacientes, não previamente esterilizados).</p>	Ocasional	Contato com pessoas doentes ou material infecto contagante.	Realizar o fornecimento do EPI's e garantir o uso por parte de todos os trabalhadores.	Álcool em Gel 70%/Luvas de Latex/Máscara Descartável	Não há	Moderadamente Exposto	Moderado	Baixo
Ergonômico	Exigência de postura inadequada	Habitual / Permanente	Mobiliário inadequado	Realizar a elaboração da AET - Análise Ergonômica do Trabalho; realizar alternância de postura; incluir ginástica laboral; realizar palestra sobre ergonomia.	Não há	Comprometimento neuromuscular, e/ou osteoarticular, e/ou circulatório e/ou osteomuscular	Moderadamente Exposto	Moderado	Baixo



Município de Juína
Travessa Emmanuel, nº 33, Centro, Juína - MT, CEP 78.320-000
15.359.201/0001-57
sst@juina.mt.gov.br



ANÁLISE DE RISCOS DOS POSTOS DE TRABALHO - AVALIAÇÃO AMBIENTAL

Ergonômico	Postura sentada por longos períodos	Habitual / Permanente	Postura sentada por longos períodos em decorrência do trabalho em escritório.	Realizar a elaboração da AET - Análise Ergonômica do Trabalho; realizar alternância de postura; incluir ginástica laboral; realizar palestra sobre ergonomia. ASO - Atestado de Saúde Ocupacional; OS - Ordem de Serviço; Ficha de Integração.	Não há	LER, DORT, dorsalgias, transtornos nas articulações, problemas cardiovasculares, má digestão, redução nos níveis de irrigação no cérebro.	Moderadamente Exposto	Moderado	Baixo
------------	-------------------------------------	-----------------------	---	--	--------	---	-----------------------	----------	-------

Ausência de Riscos Ocupacionais Específicos

(Q) Químico / (A) Acidente



Município de Juína
 Travessa Emmanuel, nº 33, Centro, Juína - MT, CEP 78.320-000
 15.359.201/0001-57
 sst@juina.mt.gov.br



10.10.5.7 Psicólogo (a)

ANÁLISE DE RISCOS DOS POSTOS DE TRABALHO - AVALIAÇÃO AMBIENTAL										
ETAPA DE RECONHECIMENTO E IDENTIFICAÇÃO DE RISCOS										
Setor	SECRETARIA MUNICIPAL DE SAÚDE	Função	Psicólogo (a)				CBO	2515-10		
Posição de Trabalho	CTA - CENTRO TESTAGEM E ACONSELHAMENTO					Quant. Expostos	1			
Descrição do Ambiente de Trabalho										
Descrição: Centro de testagem e aconselhamento-CTA-Serviço atendimento especializado - SAE: Prédio construído em alvenaria, cobertura com telha de barro, piso em cerâmica, forro de PVC, iluminação natural (portas e janelas) e artificial (lâmpadas fluorescentes), ventilação natural (portas e janelas) e artificial (ar condicionado).										
Atividades Desenvolvidas		Avalia e atendimento psicológico a pacientes, familiares e ou responsáveis pelo paciente, membros da comunidade dentro de sua área de atuação, membros da equipe multiprofissional e eventualmente administrativa, visando o bem estar físico e emocional do paciente, também promove intervenções direcionadas à relação médico paciente, paciente família, e paciente pública e do paciente em relação ao processo do adoecer, hospitalização e repercussões emocionais que emergem neste processo.								
Inventário do Reconhecimento de Riscos Ocupacionais										
Tipo	Fator de Risco	Exposição	Fonte Geradora	Medidas de Controle (Existente)	Medidas de Controle EPI (Existente)	Comprometimento Saúde	METODOLOGIA			
							Exposição	Consequência	Classificação	
Ergonômico	Exigência de postura inadequada	Habitual / Permanente	Mobiliário inadequado	Realizar a elaboração da AET - Análise Ergonômica do Trabalho; Realizar alternância de postura; Incluir ginástica laboral;	Não há	Comprometimento neuromuscular, e/ou osteoarticular, e/ou circulatório e/ou osteomuscular	Moderadamente Exposto	Moderado	Baixo	
Ergonômico	Postura sentada por longos períodos	Habitual / Permanente	Postura sentada por longos períodos em decorrência do trabalho em escritório.	Realizar a elaboração da AET - Análise Ergonômica do Trabalho; Realizar alternância de postura; Incluir ginástica laboral;	Não há	LER, DORT, dorsalgias, transtornos nas articulações, problemas cardiovasculares, má digestão, redução nos níveis de irrigação no cérebro.	Moderadamente Exposto	Moderado	Baixo	
Ausência de Riscos Ocupacionais Específicos										
(F) Físico / (Q) Químico / (B) Biológico / (A) Acidente										



Município de Juína
 Travessa Emmanuel, nº 33, Centro, Juína - MT, CEP 78.320-000
 15.359.201/0001-57
 sst@juina.mt.gov.br



10.10.6 DEPARTAMENTO DE SAÚDE – FMS
 10.10.6.1 Administrador hospitalar

ANÁLISE DE RISCOS DOS POSTOS DE TRABALHO - AVALIAÇÃO AMBIENTAL										
ETAPA DE RECONHECIMENTO E IDENTIFICAÇÃO DE RISCOS										
Setor	SECRETARIA MUNICIPAL DE SAÚDE		Função	Administrador hospitalar			CBO	2521-05		
Posição de Trabalho	DEPARTAMENTO DE SAÚDE - FMS					Quant. Expostos	1			
Descrição do Ambiente de Trabalho										
Descrição: Prédio construído em alvenaria, cobertura com telha de fibrocimento, piso em cerâmica, forro de PVC, iluminação natural (portas e janelas) e artificial (lâmpadas fluorescentes), ventilação natural (portas e janelas) e artificial (ar condicionado).										
Atividades Desenvolvidas		Assessora nas atividades realizadas e no desempenho das questões burocráticas e administrativas da secretaria de saúde, no âmbito municipal, controlar quadro de servidores lotados em sua unidade hospitalar, no âmbito municipal, participa de programas de saúde comunitária, executar tarefas afins e de interesse da municipalidade.								
Inventário do Reconhecimento de Riscos Ocupacionais										
Tipo	Fator de Risco	Exposição	Fonte Geradora	Medidas de Controle (Existente)	Medidas de Controle EPI (Existente)	Comprometimento Saúde	METODOLOGIA			
							Exposição	Consequência	Classificação	
Ergonômico	Exigência de postura inadequada	Habitual / Permanente	Mobiliário inadequado	Realizar a elaboração da AET - Análise Ergonômica do Trabalho; Realizar alternância de postura; Incluir ginástica laboral;	Não há	Comprometimento neuromuscular, e/ou osteoarticular, e/ou circulatório e/ou osteomuscular	Moderadamente Exposto	Moderado	Baixo	
Ergonômico	Postura sentada por longos períodos	Habitual / Permanente	Postura sentada por longos períodos em decorrência do trabalho em escritório.	Realizar a elaboração da AET - Análise Ergonômica do Trabalho; Realizar alternância de postura; Incluir ginástica laboral;	Não há	LER, DORT, dorsalgias, transtornos nas articulações, problemas cardiovasculares, má digestão, redução nos níveis de irrigação no cérebro.	Moderadamente Exposto	Moderado	Baixo	
Ausência de Riscos Ocupacionais Específicos										
(F) Físico / (Q) Químico / (B) Biológico / (A) Acidente										

Este documento foi assinado eletronicamente e/ou digitalmente em conformidade com a MP 2.200-2/2001. Acesse <https://blue.juina.mt.gov.br/portal/prejuinam#/assinatura> e informe o código bc8a602e-4e95-414a-ae6e-a72a04feddb6, ou leia o QRCode ao lado para validar as assinaturas.



Município de Juína
 Travessa Emmanuel, nº 33, Centro, Juína - MT, CEP 78.320-000
 15.359.201/0001-57
 sst@juina.mt.gov.br



10.10.6.2 Agente administrativo

ETAPA DE RECONHECIMENTO E IDENTIFICAÇÃO DE RISCOS										
Setor	SECRETARIA MUNICIPAL DE SAÚDE		Função	Agente administrativo			CBO	4110-10		
Posição de Trabalho	DEPARTAMENTO DE SAÚDE - FMS					Quant. Expostos	3			
Descrição do Ambiente de Trabalho										
Descrição: Prédio construído em alvenaria, cobertura com telha de fibrocimento, piso em cerâmica, forro de PVC, iluminação natural (portas e janelas) e artificial (lâmpadas fluorescentes), ventilação natural (portas e janelas) e artificial (ar condicionado).										
Atividades Desenvolvidas		Executa trabalhos administrativos de digitação, aplicando a legislação pertinente aos serviços municipais, redigi expedientes administrativos, tais como memorandos, ofícios, informações, relatórios e outros, secretariar reuniões e lavrar atas, efetuar registros e cálculos relativos às áreas tributárias, patrimonial e financeira, de pessoal e outras, elabora e mantém atualizados fichários e arquivos, consulta e atualiza arquivos, elabora documentos referentes a assentamentos funcionais, procede a classificação, separação e distribuição de expedientes, obtém informações e fornece aos interessados, e executa outras atividades afins.								
Inventário do Reconhecimento de Riscos Ocupacionais										
Tipo	Fator de Risco	Exposição	Fonte Geradora	Medidas de Controle (Existente)	Medidas de Controle EPI (Existente)	Comprometimento Saúde	METODOLOGIA			
							Exposição	Consequência	Classificação	
Ergonômico	Exigência de postura inadequada	Habitual / Permanente	Mobiliário inadequado	Realizar a elaboração da AET - Análise Ergonômica do Trabalho; Realizar alternância de postura; Incluir ginástica laboral;	Não há	Comprometimento neuromuscular, e/ou osteoarticular, e/ou circulatório e/ou osteomuscular	Moderadamente Exposto	Moderado	Baixo	
Ergonômico	Postura sentada por longos períodos	Habitual / Permanente	Postura sentada por longos períodos em decorrência do trabalho em escritório.	Realizar a elaboração da AET - Análise Ergonômica do Trabalho; Realizar alternância de postura; Incluir ginástica laboral;	Não há	LER, DORT, dorsalgias, transtornos nas articulações, problemas cardiovasculares, má digestão, redução nos níveis de irrigação no cérebro.	Moderadamente Exposto	Moderado	Baixo	
Ausência de Riscos Ocupacionais Específicos										
(F) Físico / (Q) Químico / (B) Biológico / (A) Acidente										



Município de Juína
 Travessa Emmanuel, nº 33, Centro, Juína - MT, CEP 78.320-000
 15.359.201/0001-57
 sst@juina.mt.gov.br



10.10.6.3 Assessor de departamento de saúde

ANÁLISE DE RISCOS DOS POSTOS DE TRABALHO - AVALIAÇÃO AMBIENTAL										
ETAPA DE RECONHECIMENTO E IDENTIFICAÇÃO DE RISCOS										
Setor	SECRETARIA MUNICIPAL DE SAÚDE	Função	Assessor de departamento de saúde				CBO	1114-15		
Posição de Trabalho	DEPARTAMENTO DE SAÚDE - FMS					Quant. Expostos	1			
Descrição do Ambiente de Trabalho										
Descrição: Prédio construído em alvenaria, cobertura com telha de fibrocimento, piso em cerâmica, forro de PVC, iluminação natural (portas e janelas) e artificial (lâmpadas fluorescentes), ventilação natural (portas e janelas) e artificial (ar condicionado).										
Atividades Desenvolvidas		Planeja, dirige e controla as compras de materiais, máquinas e equipamentos, de acordo com as políticas e necessidades da secretaria, encaminha relatórios e listas para departamento de licitação e acompanha a entrega de matérias e realiza conferências, e executa tarefas afins e de interesse da municipalidade.								
Inventário do Reconhecimento de Riscos Ocupacionais										
Tipo	Fator de Risco	Exposição	Fonte Geradora	Medidas de Controle (Existente)	Medidas de Controle EPI (Existente)	Comprometimento Saúde	METODOLOGIA			
							Exposição	Consequência	Classificação	
Ergonômico	Exigência de postura inadequada	Habitual / Permanente	Mobiliário inadequado	Realizar a elaboração da AET - Análise Ergonômica do Trabalho; Realizar alternância de postura; Incluir ginástica laboral;	Não há	Comprometimento neuromuscular, e/ou osteoarticular, e/ou circulatório e/ou osteomuscular	Moderadamente Exposto	Moderado	Baixo	
Ergonômico	Postura sentada por longos períodos	Habitual / Permanente	Postura sentada por longos períodos em decorrência do trabalho em escritório.	Realizar a elaboração da AET - Análise Ergonômica do Trabalho; Realizar alternância de postura; Incluir ginástica laboral;	Não há	LER, DORT, dorsalgias, transtornos nas articulações, problemas cardiovasculares, má digestão, redução nos níveis de irrigação no cérebro.	Moderadamente Exposto	Moderado	Baixo	
Ausência de Riscos Ocupacionais Específicos										
(F) Físico / (Q) Químico / (B) Biológico / (A) Acidente										

Este documento foi assinado eletronicamente e/ou digitalmente em conformidade com a MP 2.200-2/2001. Acesse <https://blue.juina.mt.gov.br/portal/prefjuinam#/> para assinar e informe o código bc8a602e-4e95-414a-ae6e-a72a04feddb6, ou leia o QRCode ao lado para validar as assinaturas.



Município de Juína
 Travessa Emmanuel, nº 33, Centro, Juína - MT, CEP 78.320-000
 15.359.201/0001-57
 sst@juina.mt.gov.br



10.10.6.4 Assessor do departamento de saúde - fora do município

ANÁLISE DE RISCOS DOS POSTOS DE TRABALHO - AVALIAÇÃO AMBIENTAL									
ETAPA DE RECONHECIMENTO E IDENTIFICAÇÃO DE RISCOS									
Setor	SECRETARIA MUNICIPAL DE SAÚDE		Função	Assessor do departamento de saúde - fora do município			CBO	1421-05	
Posição de Trabalho	DEPARTAMENTO DE SAÚDE - FMS					Quant. Expostos	1		
Descrição do Ambiente de Trabalho									
Descrição: Prédio construído em alvenaria, cobertura com telha de fibrocimento, piso em cerâmica, forro de PVC, iluminação natural (portas e janelas) e artificial (lâmpadas fluorescentes), ventilação natural (portas e janelas) e artificial (ar condicionado).									
Atividades Desenvolvidas		Assessora nas atividades realizadas e no desempenho das questões burocráticas e administrativas da secretaria de saúde, no âmbito municipal, controlar quadro de servidores lotados em sua unidade hospitalar, no âmbito municipal, participa de programas de saúde comunitária, executar tarefas afins e de interesse da municipalidade.							
Inventário do Reconhecimento de Riscos Ocupacionais									
Tipo	Fator de Risco	Exposição	Fonte Geradora	Medidas de Controle (Existente)	Medidas de Controle EPI (Existente)	Comprometimento Saúde	METODOLOGIA		
							Exposição	Consequência	Classificação
Ergonômico	Exigência de postura inadequada	Habitual / Permanente	Mobiliário inadequado	Realizar a elaboração da AET - Análise Ergonômica do Trabalho; Realizar alternância de postura; Incluir ginástica laboral;	Não há	Comprometimento neuromuscular, e/ou osteoarticular, e/ou circulatório e/ou osteomuscular	Moderadamente Exposto	Moderado	Baixo
Ergonômico	Postura sentada por longos períodos	Habitual / Permanente	Postura sentada por longos períodos em decorrência do trabalho em escritório.	Realizar a elaboração da AET - Análise Ergonômica do Trabalho; Realizar alternância de postura; Incluir ginástica laboral;	Não há	LER, DORT, dorsalgias, transtornos nas articulações, problemas cardiovasculares, má digestão, redução nos níveis de irrigação no cérebro.	Moderadamente Exposto	Moderado	Baixo
Ausência de Riscos Ocupacionais Específicos									
(F) Físico / (Q) Químico / (B) Biológico / (A) Acidente									



Município de Juína
 Travessa Emmanuel, nº 33, Centro, Juína - MT, CEP 78.320-000
 15.359.201/0001-57
 sst@juina.mt.gov.br



10.10.6.5 Assistente de departamento de saúde - FMS

ANÁLISE DE RISCOS DOS POSTOS DE TRABALHO - AVALIAÇÃO AMBIENTAL										
ETAPA DE RECONHECIMENTO E IDENTIFICAÇÃO DE RISCOS										
Setor	SECRETARIA MUNICIPAL DE SAÚDE	Função	Assistente de departamento de saúde - FMS				CBO	4110-10		
Posição de Trabalho	DEPARTAMENTO DE SAÚDE - FMS					Quant. Expostos	1			
Descrição do Ambiente de Trabalho										
Descrição: Prédio construído em alvenaria, cobertura com telha de fibrocimento, piso em cerâmica, forro de PVC, iluminação natural (portas e janelas) e artificial (lâmpadas fluorescentes), ventilação natural (portas e janelas) e artificial (ar condicionado).										
Atividades Desenvolvidas		Auxilia nas atividades realizadas nos departamentos da secretaria, auxilia na manutenção dos equipamentos e dos estoques de materiais, estimular a pesquisa e a educação na área da saúde e participa de programas de saúde comunitária, executar tarefas afins e de interesse da municipalidade								
Inventário do Reconhecimento de Riscos Ocupacionais										
Tipo	Fator de Risco	Exposição	Fonte Geradora	Medidas de Controle (Existente)	Medidas de Controle EPI (Existente)	Comprometimento Saúde	METODOLOGIA			
							Exposição	Consequência	Classificação	
Ergonômico	Exigência de postura inadequada	Habitual / Permanente	Mobiliário inadequado	Realizar a elaboração da AET - Análise Ergonômica do Trabalho; Realizar alternância de postura; Incluir ginástica laboral;	Não há	Comprometimento neuromuscular, e/ou osteoarticular, e/ou circulatório e/ou osteomuscular	Moderadamente Exposto	Moderado	Baixo	
Ergonômico	Postura sentada por longos períodos	Habitual / Permanente	Postura sentada por longos períodos em decorrência do trabalho em escritório.	Realizar a elaboração da AET - Análise Ergonômica do Trabalho; Realizar alternância de postura; Incluir ginástica laboral;	Não há	LER, DORT, dorsalgias, transtornos nas articulações, problemas cardiovasculares, má digestão, redução nos níveis de irrigação no cérebro.	Moderadamente Exposto	Moderado	Baixo	
Ausência de Riscos Ocupacionais Específicos										
(F) Físico / (Q) Químico / (B) Biológico / (A) Acidente										



Município de Juína
 Travessa Emmanuel, nº 33, Centro, Juína - MT, CEP 78.320-000
 15.359.201/0001-57
 sst@juina.mt.gov.br



10.10.6.6 Assistente social

ANÁLISE DE RISCOS DOS POSTOS DE TRABALHO - AVALIAÇÃO AMBIENTAL										
ETAPA DE RECONHECIMENTO E IDENTIFICAÇÃO DE RISCOS										
Setor	SECRETARIA MUNICIPAL DE SAÚDE	Função	Assistente social				CBO	2516-05		
Posição de Trabalho	DEPARTAMENTO DE SAÚDE - FMS					Quant. Expostos	1			
Descrição do Ambiente de Trabalho										
Descrição: Prédio construído em alvenaria, cobertura com telha de fibrocimento, piso em cerâmica, forro de PVC, iluminação natural (portas e janelas) e artificial (lâmpadas fluorescentes), ventilação natural (portas e janelas) e artificial (ar condicionado).										
Atividades Desenvolvidas		Realiza atividades de planejamento, supervisão, coordenação, orientação, execução e avaliação de trabalhos relacionados com o desenvolvimento, diagnóstico e tratamento de pacientes e acompanhantes em seus aspectos sociais e acompanha, orienta e encaminha os mesmos para análise de solução de problemas sociais correlacionados à situação de internação, utilizando instrumental técnico adequado às diversas abordagens.								
Inventário do Reconhecimento de Riscos Ocupacionais										
Tipo	Fator de Risco	Exposição	Fonte Geradora	Medidas de Controle (Existente)	Medidas de Controle EPI (Existente)	Comprometimento Saúde	METODOLOGIA			
							Exposição	Consequência	Classificação	
Ergonômico	Exigência de postura inadequada	Habitual / Permanente	Mobiliário inadequado	Realizar a elaboração da AET - Análise Ergonômica do Trabalho; Realizar alternância de postura; Incluir ginástica laboral;	Não há	Comprometimento neuromuscular, e/ou osteoarticular, e/ou circulatório e/ou osteomuscular	Moderadamente Exposto	Moderado	Baixo	
Ergonômico	Postura sentada por longos períodos	Habitual / Permanente	Postura sentada por longos períodos em decorrência do trabalho em escritório.	Realizar a elaboração da AET - Análise Ergonômica do Trabalho; Realizar alternância de postura; Incluir ginástica laboral;	Não há	LER, DORT, dorsalgias, transtornos nas articulações, problemas cardiovasculares, má digestão, redução nos níveis de irrigação no cérebro.	Moderadamente Exposto	Moderado	Baixo	
Ausência de Riscos Ocupacionais Específicos										
(F) Físico / (Q) Químico / (B) Biológico / (A) Acidente										

Este documento foi assinado eletronicamente e/ou digitalmente em conformidade com a MP 2.200-2/2001. Acesse <https://blue.juina.mt.gov.br/portal/prefjuinam#/assinatura> e informe o código bc8a602e-4e95-414a-ae6e-a72a04feddb6, ou leia o QRCode ao lado para validar as assinaturas.



Município de Juína
 Travessa Emmanuel, nº 33, Centro, Juína - MT, CEP 78.320-000
 15.359.201/0001-57
 sst@juina.mt.gov.br



10.10.6.7 Atendente de recepção hospitalar

ANÁLISE DE RISCOS DOS POSTOS DE TRABALHO - AVALIAÇÃO AMBIENTAL										
ETAPA DE RECONHECIMENTO E IDENTIFICAÇÃO DE RISCOS										
Setor	SECRETARIA MUNICIPAL DE SAÚDE		Função	Atendente de recepção hospitalar			CBO	5151-10		
Posição de Trabalho	DEPARTAMENTO DE SAÚDE - FMS					Quant. Expostos	1			
Descrição do Ambiente de Trabalho										
Descrição: Prédio construído em alvenaria, cobertura com telha de fibrocimento, piso em cerâmica, forro de PVC, iluminação natural (portas e janelas) e artificial (lâmpadas fluorescentes), ventilação natural (portas e janelas) e artificial (ar condicionado).										
Atividades Desenvolvidas		Executa trabalhos administrativos de digitação, aplicando a legislação pertinente aos serviços municipais, redigi expedientes administrativos, tais como memorandos, ofícios, informações, relatórios e outros, secretariar reuniões e lavrar atas, efetuar registros e cálculos relativos às áreas tributárias, patrimonial e financeira, de pessoal e outras, elabora e mantém atualizados fichários e arquivos, consulta e atualiza arquivos, elabora documentos referentes a assentamentos funcionais, procede a classificação, separação e distribuição de expedientes, obtém informações e fornece aos interessados, e executa outras atividades afins.								
Inventário do Reconhecimento de Riscos Ocupacionais										
Tipo	Fator de Risco	Exposição	Fonte Geradora	Medidas de Controle (Existente)	Medidas de Controle EPI (Existente)	Comprometimento Saúde	METODOLOGIA			
							Exposição	Consequência	Classificação	
Ergonômico	Exigência de postura inadequada	Habitual / Permanente	Mobiliário inadequado	Realizar a elaboração da AET - Análise Ergonômica do Trabalho; Realizar alternância de postura; Incluir ginástica laboral;	Não há	Comprometimento neuromuscular, e/ou osteoarticular, e/ou circulatório e/ou osteomuscular	Moderadamente Exposto	Moderado	Baixo	
Ergonômico	Postura sentada por longos períodos	Habitual / Permanente	Postura sentada por longos períodos em decorrência do trabalho em escritório.	Realizar a elaboração da AET - Análise Ergonômica do Trabalho; Realizar alternância de postura; Incluir ginástica laboral;	Não há	LER, DORT, dorsalgias, transtornos nas articulações, problemas cardiovasculares, má digestão, redução nos níveis de irrigação no cérebro.	Moderadamente Exposto	Moderado	Baixo	
Ausência de Riscos Ocupacionais Específicos										
(F) Físico / (Q) Químico / (B) Biológico / (A) Acidente										

Este documento foi assinado eletronicamente e/ou digitalmente em conformidade com a MP 2.200-2/2001. Acesse <https://blue.juina.mt.gov.br/portal/prejuinam#/assinatura> e informe o código bc8a602e-4e95-414a-ae6e-a72a04feddb6, ou leia o QRCode ao lado para validar as assinaturas.



Município de Juína
 Travessa Emmanuel, nº 33, Centro, Juína - MT, CEP 78.320-000
 15.359.201/0001-57
 sst@juina.mt.gov.br



10.10.6.8 Auxiliar de enfermagem

ANÁLISE DE RISCOS DOS POSTOS DE TRABALHO - AVALIAÇÃO AMBIENTAL									
ETAPA DE RECONHECIMENTO E IDENTIFICAÇÃO DE RISCOS									
Setor	SECRETARIA MUNICIPAL DE SAÚDE	Função	Auxiliar de enfermagem			CBO	3222-30		
Posição de Trabalho	DEPARTAMENTO DE SAÚDE - FMS				Quant. Expostos	1			
Descrição do Ambiente de Trabalho									
Descrição: Prédio construído em alvenaria, cobertura com telha de fibrocimento, piso em cerâmica, forro de PVC, iluminação natural (portas e janelas) e artificial (lâmpadas fluorescentes), ventilação natural (portas e janelas) e artificial (ar condicionado).									
Atividades Desenvolvidas	Atende os pacientes hospitalizados, realiza cuidados simples de enfermagem, sob orientação e supervisão do enfermeiro e medico, atende a chamados de doentes, comunica ao responsável, as queixas, sintomas ou patologia observada, acompanha ou transporta pacientes, executa atividades de apoio, como lavagem e preparo de material para esterilização, preparo de camas, conferencia e arranjo da roupa vinda da lavanderia, a arrumação e manutenção da ordem e limpeza no ambiente de trabalho. Atendimento de pré consultas, coletas de sangue, monitora pacientes, e faz anotações dos sinais e sintomas no prontuário, ministra medicamentos, faz curativo simples, auxilia na alimentação e higiene e registra as tarefas executadas.								
Inventário do Reconhecimento de Riscos Ocupacionais									
Tipo	Fator de Risco	Exposição	Fonte Geradora	Medidas de Controle (Existente)	Medidas de Controle EPI (Existente)	Comprometimento Saúde	METODOLOGIA		
							Exposição	Consequência	Classificação



Município de Juína
Travessa Emmanuel, nº 33, Centro, Juína - MT, CEP 78.320-000
15.359.201/0001-57
sst@juina.mt.gov.br



ANÁLISE DE RISCOS DOS POSTOS DE TRABALHO - AVALIAÇÃO AMBIENTAL

Biológico	Biológico: Trabalhos e operações em contato permanente com pacientes, animais ou com material infecto-contagante em hospitais, serviços de emergência, enfermarias, ambulatórios, postos de vacinação e outros estabelecimentos destinados aos cuidados da saúde humana (aplica-se unicamente ao pessoal que tenha contato com os pacientes, bem como aos que manuseiam objetos de uso desses pacientes, não previamente esterilizados).	Habitual / Permanente	Contato com pessoas doentes ou material infecto-contagante.	Realizar o fornecimento do EPI's e garantir o uso por parte de todos os trabalhadores.	Álcool em Gel 70%/Luvas de Latex/Máscara Descartável	Doenças infecciosas e parasitárias	Moderadamente Exposto	Significativo	Médio
-----------	--	-----------------------	---	--	--	------------------------------------	-----------------------	---------------	-------



Município de Juína
 Travessa Emmanuel, nº 33, Centro, Juína - MT, CEP 78.320-000
 15.359.201/0001-57
 sst@juina.mt.gov.br



ANÁLISE DE RISCOS DOS POSTOS DE TRABALHO - AVALIAÇÃO AMBIENTAL

Acidente	Objetos cortantes e/ou perfurocortantes	Habitual / Permanente	Manuseio de objetos e ferramentas cortantes na execução do serviço.	Medidas de controle para a prevenção de acidentes com materiais perfurocortantes: A adoção das medidas de controle deve obedecer à seguinte hierarquia: a) substituir o uso de agulhas e outros perfurocortantes quando for tecnicamente possível; b) adotar controles de engenharia no ambiente (por exemplo, coletores de descarte); c) adotar o uso de material perfurocortante com dispositivo de segurança, quando existente, disponível e tecnicamente possível; e d) mudanças na organização e nas práticas de trabalho	Álcool em Gel 70%/Luvas de Latex/Máscara Descartável	Cortes e/ou perfurações, contaminação.	Moderadamente Exposto	Moderado	Baixo
Ergonômico	Frequente deslocamento a pé durante a jornada de trabalho	N/A	Frequente deslocamento a pé durante a realização das atividades diárias.	Realizar a elaboração da AET - Análise Ergonômica do Trabalho; realizar alternância de postura; incluir ginástica laboral; realizar palestra sobre ergonomia.	Não há	Não há	Moderadamente Exposto	Moderado	Baixo
Ergonômico	Trabalho em turno e noturno	Habitual / Permanente	Trabalho em escalas de turno (diurno e/ou noturno).	Não há	Não há	Pressão alta, obesidade, diabetes, dores de cabeça, tontura, cansaço, perda de rotina de sono.	Moderadamente Exposto	Moderado	Baixo

Ausência de Riscos Ocupacionais Específicos

(F) Físico / (Q) Químico



Município de Juína
 Travessa Emmanuel, nº 33, Centro, Juína - MT, CEP 78.320-000
 15.359.201/0001-57
 sst@juina.mt.gov.br



10.10.6.9 Auxiliar de serviços gerais

ANÁLISE DE RISCOS DOS POSTOS DE TRABALHO - AVALIAÇÃO AMBIENTAL										
ETAPA DE RECONHECIMENTO E IDENTIFICAÇÃO DE RISCOS										
Setor	SECRETARIA MUNICIPAL DE SAÚDE	Função	Auxiliar de serviços gerais				CBO	5142-25		
Posição de Trabalho	DEPARTAMENTO DE SAÚDE - FMS					Quant. Expostos	2			
Descrição do Ambiente de Trabalho										
Descrição: Prédio construído em alvenaria, cobertura com telha de fibrocimento, piso em cerâmica, forro de PVC, iluminação natural (portas e janelas) e artificial (lâmpadas fluorescentes), ventilação natural (portas e janelas) e artificial (ar condicionado).										
Atividades Desenvolvidas		Efetuar a limpeza em prédios, pátios, salas, banheiros, vestiários, cozinhas e outros locais, varrendo, tirando o pó, encerando, lustRANDO móveis, lavando vidraças e instalações, arrumando armários e estantes, executar a higienização em salas, móveis, objetos e outros equipamentos. Faz café e chá.								
Inventário do Reconhecimento de Riscos Ocupacionais										
Tipo	Fator de Risco	Exposição	Fonte Geradora	Medidas de Controle (Existente)	Medidas de Controle EPI (Existente)	Comprometimento Saúde	METODOLOGIA			
							Exposição	Consequência	Classificação	
Biológico	Biológico: Trabalhos e operações em contato permanente com pacientes, animais ou com material infecto-contagante em hospitais, serviços de emergência, enfermarias, ambulatórios, postos de vacinação e outros estabelecimentos destinados aos cuidados da saúde humana (aplica-se unicamente ao pessoal que tenha contato com os pacientes, bem como aos que manuseiam objetos de uso desses pacientes, não previamente esterilizados).	Habitual / Permanente	Contato com pessoas doentes ou material infecto-contagante.	Realizar o fornecimento do EPI's e garantir o uso por parte de todos os trabalhadores.	Álcool em Gel 70%/Luvas de Latex/Máscara Descartável	Doenças infecciosas e parasitárias	Moderadamente Exposto	Significativo	Médio	



Município de Juína
 Travessa Emmanuel, nº 33, Centro, Juína - MT, CEP 78.320-000
 15.359.201/0001-57
 sst@juina.mt.gov.br



ANÁLISE DE RISCOS DOS POSTOS DE TRABALHO - AVALIAÇÃO AMBIENTAL

Acidente	Queda no piso escorregadio ou molhado.	Habitual / Permanente	Realizar limpeza e higienização do piso	Colocar avisos de piso molhado e/ou remover substâncias derramadas e/ou instalar mecanismos antiderrapantes. Realizar o fornecimento do EPI's e garantir o uso por parte de todos os trabalhadores.	Bota de PVC	Lesões, escoriações e fraturas.	Moderadamente Exposto	Moderado	Baixo
Ergonômico	Exigência de flexões de coluna vertebral frequentes	Habitual / Permanente	Realizar flexão da coluna durante a limpeza e higienização do ambiente.	Realizar a elaboração da AET - Análise Ergonômica do Trabalho; realizar alternância de postura; incluir ginástica laboral; realizar palestra sobre ergonomia.	Não há	Comprometimento neuromuscular, e/ou osteoarticular, e/ou circulatório e/ou osteomuscular	Moderadamente Exposto	Moderado	Baixo
Ergonômico	Frequente deslocamento a pé durante a jornada de trabalho	N/A	Postura de pé por longos períodos ao realizar a limpeza do ambiente.	Realizar a elaboração da AET - Análise Ergonômica do Trabalho; realizar alternância de postura; incluir ginástica laboral; realizar palestra sobre ergonomia.	Não há	Problemas vasculares e musculares, cansaço físico e hipertensão arterial.	Moderadamente Exposto	Moderado	Baixo
Químico	Produtos de Limpeza Domissanitários	Habitual / Permanente	Produtos de limpeza.	Realizar o fornecimento do EPI's e garantir o uso por parte de todos os trabalhadores.	Bota de PVC/Luva de PVC	Irritação da pele e olhos; Irritação do trato respiratório; Dermatites.	Moderadamente Exposto	Moderado	Baixo

Ausência de Riscos Ocupacionais Específicos

(F) Físico



Município de Juína
 Travessa Emmanuel, nº 33, Centro, Juína - MT, CEP 78.320-000
 15.359.201/0001-57
 sst@juina.mt.gov.br



10.10.6.10 Coordenador a nível de saúde

ANÁLISE DE RISCOS DOS POSTOS DE TRABALHO - AVALIAÇÃO AMBIENTAL										
ETAPA DE RECONHECIMENTO E IDENTIFICAÇÃO DE RISCOS										
Setor	SECRETARIA MUNICIPAL DE SAÚDE	Função	Coordenador a nível de saúde				CBO	4101-05		
Posição de Trabalho	DEPARTAMENTO DE SAÚDE - FMS					Quant. Expostos	1			
Descrição do Ambiente de Trabalho										
Descrição: Prédio construído em alvenaria, cobertura com telha de fibrocimento, piso em cerâmica, forro de PVC, iluminação natural (portas e janelas) e artificial (lâmpadas fluorescentes), ventilação natural (portas e janelas) e artificial (ar condicionado).										
Atividades Desenvolvidas	Coordena as atividades realizadas nos departamentos da secretaria, coordena as atividades de manutenção dos equipamentos e dos estoques de materiais, estimular a pesquisa e a educação na área da saúde, participar de programas de saúde comunitária, executar tarefas afins e de interesse da municipalidade.									
Inventário do Reconhecimento de Riscos Ocupacionais										
Tipo	Fator de Risco	Exposição	Fonte Geradora	Medidas de Controle (Existente)	Medidas de Controle EPI (Existente)	Comprometimento Saúde	METODOLOGIA			
							Exposição	Consequência	Classificação	
Ergonômico	Exigência de postura inadequada	Habitual / Permanente	Mobiliário inadequado	Realizar a elaboração da AET - Análise Ergonômica do Trabalho; Realizar alternância de postura; Incluir ginástica laboral;	Não há	Comprometimento neuromuscular, e/ou osteoarticular, e/ou circulatório e/ou osteomuscular	Moderadamente Exposto	Moderado	Baixo	
Ergonômico	Postura sentada por longos períodos	Habitual / Permanente	Postura sentada por longos períodos em decorrência do trabalho em escritório.	Realizar a elaboração da AET - Análise Ergonômica do Trabalho; Realizar alternância de postura; Incluir ginástica laboral;	Não há	LER, DORT, dorsalgias, transtornos nas articulações, problemas cardiovasculares, má digestão, redução nos níveis de irrigação no cérebro.	Moderadamente Exposto	Moderado	Baixo	
Ausência de Riscos Ocupacionais Específicos										
(F) Físico / (Q) Químico / (B) Biológico / (A) Acidente										



Município de Juína
 Travessa Emmanuel, nº 33, Centro, Juína - MT, CEP 78.320-000
 15.359.201/0001-57
 sst@juina.mt.gov.br



10.10.6.11 Coordenador a nível hospitalar

ANÁLISE DE RISCOS DOS POSTOS DE TRABALHO - AVALIAÇÃO AMBIENTAL										
ETAPA DE RECONHECIMENTO E IDENTIFICAÇÃO DE RISCOS										
Setor	SECRETARIA MUNICIPAL DE SAÚDE	Função	Coordenador a nível hospitalar				CBO	4101-05		
Posição de Trabalho	DEPARTAMENTO DE SAÚDE - FMS					Quant. Expostos	1			
Descrição do Ambiente de Trabalho										
Descrição: Prédio construído em alvenaria, cobertura com telha de fibrocimento, piso em cerâmica, forro de PVC, iluminação natural (portas e janelas) e artificial (lâmpadas fluorescentes), ventilação natural (portas e janelas) e artificial (ar condicionado).										
Atividades Desenvolvidas		Coordena as atividades realizadas nos departamentos da secretaria, coordena as atividades de manutenção dos equipamentos e dos estoques de materiais, estimular a pesquisa e a educação na área da saúde, participar de programas de saúde comunitária, executar tarefas afins e de interesse da municipalidade.								
Inventário do Reconhecimento de Riscos Ocupacionais										
Tipo	Fator de Risco	Exposição	Fonte Geradora	Medidas de Controle (Existente)	Medidas de Controle EPI (Existente)	Comprometimento Saúde	METODOLOGIA			
							Exposição	Consequência	Classificação	
Ergonômico	Exigência de postura inadequada	Habitual / Permanente	Mobiliário inadequado	Realizar a elaboração da AET - Análise Ergonômica do Trabalho; Realizar alternância de postura; Incluir ginástica laboral;	Não há	Comprometimento neuromuscular, e/ou osteoarticular, e/ou circulatório e/ou osteomuscular	Moderadamente Exposto	Moderado	Baixo	
Ergonômico	Postura sentada por longos períodos	Habitual / Permanente	Postura sentada por longos períodos em decorrência do trabalho em escritório.	Realizar a elaboração da AET - Análise Ergonômica do Trabalho; Realizar alternância de postura; Incluir ginástica laboral;	Não há	LER, DORT, dorsalgias, transtornos nas articulações, problemas cardiovasculares, má digestão, redução nos níveis de irrigação no cérebro.	Moderadamente Exposto	Moderado	Baixo	
Ausência de Riscos Ocupacionais Específicos										
(F) Físico / (Q) Químico / (B) Biológico / (A) Acidente										



Município de Juína
 Travessa Emmanuel, nº 33, Centro, Juína - MT, CEP 78.320-000
 15.359.201/0001-57
 sst@juina.mt.gov.br



10.10.6.12 Diretor das unidades de assist. A comunidade

ANÁLISE DE RISCOS DOS POSTOS DE TRABALHO - AVALIAÇÃO AMBIENTAL										
ETAPA DE RECONHECIMENTO E IDENTIFICAÇÃO DE RISCOS										
Setor	SECRETARIA MUNICIPAL DE SAÚDE		Função	Diretor das unidades de assist. A comunidade			CBO	1311-10		
Posição de Trabalho	DEPARTAMENTO DE SAÚDE - FMS					Quant. Expostos	1			
Descrição do Ambiente de Trabalho										
Descrição: Prédio construído em alvenaria, cobertura com telha de fibrocimento, piso em cerâmica, forro de PVC, iluminação natural (portas e janelas) e artificial (lâmpadas fluorescentes), ventilação natural (portas e janelas) e artificial (ar condicionado).										
Atividades Desenvolvidas		Elaborar planos de fiscalização, proceder ao controle e avaliação dos planos de fiscalização, acompanhar sua execução e analisar os resultados obtidos, para julgar o grau de validade do trabalho, executar as tarefas de fiscalização de tributos, inspecionando estabelecimentos industriais, comerciais, de representação de serviços e demais entidades, examinando rótulos, faturas, selos de controle, notas fiscais e outros documentos, para defender os interesses da fazenda pública e da economia popular, analisar processos, emitindo pronunciamento e pareceres relacionados com sua área de atuação, que requeiram estudos e pesquisas para melhor fundamentação.								
Inventário do Reconhecimento de Riscos Ocupacionais										
Tipo	Fator de Risco	Exposição	Fonte Geradora	Medidas de Controle (Existente)	Medidas de Controle EPI (Existente)	Comprometimento Saúde	METODOLOGIA			
							Exposição	Consequência	Classificação	
Ergonômico	Exigência de postura inadequada	Habitual / Permanente	Mobiliário inadequado	Realizar a elaboração da AET - Análise Ergonômica do Trabalho; Realizar alternância de postura; Incluir ginástica laboral;	Não há	Comprometimento neuromuscular, e/ou osteoarticular, e/ou circulatório e/ou osteomuscular	Moderadamente Exposto	Moderado	Baixo	
Ergonômico	Postura sentada por longos períodos	Habitual / Permanente	Postura sentada por longos períodos em decorrência do trabalho em escritório.	Realizar a elaboração da AET - Análise Ergonômica do Trabalho; Realizar alternância de postura; Incluir ginástica laboral;	Não há	LER, DORT, dorsalgias, transtornos nas articulações, problemas cardiovasculares, má digestão, redução nos níveis de irrigação no cérebro.	Moderadamente Exposto	Moderado	Baixo	
Ausência de Riscos Ocupacionais Específicos										
(F) Físico / (Q) Químico / (B) Biológico / (A) Acidente										



Município de Juína
 Travessa Emmanuel, nº 33, Centro, Juína - MT, CEP 78.320-000
 15.359.201/0001-57
 sst@juina.mt.gov.br



10.10.6.13 Diretor de administração hospitalar

ANÁLISE DE RISCOS DOS POSTOS DE TRABALHO - AVALIAÇÃO AMBIENTAL										
ETAPA DE RECONHECIMENTO E IDENTIFICAÇÃO DE RISCOS										
Setor	SECRETARIA MUNICIPAL DE SAÚDE	Função	Diretor de administração hospitalar				CBO	1231-05		
Posição de Trabalho	DEPARTAMENTO DE SAÚDE - FMS					Quant. Expostos	1			
Descrição do Ambiente de Trabalho										
Descrição: Prédio construído em alvenaria, cobertura com telha de fibrocimento, piso em cerâmica, forro de PVC, iluminação natural (portas e janelas) e artificial (lâmpadas fluorescentes), ventilação natural (portas e janelas) e artificial (ar condicionado).										
Atividades Desenvolvidas		Dirigi e coordena atividades realizadas no ambiente hospitalar, planeja e organiza as gerências das instituições hospitalares, no âmbito municipal, supervisionar o desempenho das questões burocráticas e administrativas das instituições hospitalares, no âmbito municipal, controla quadro de servidores lotados em sua unidade hospitalar, no âmbito municipal, cuidar da manutenção dos equipamentos e dos estoques de materiais, estimular a pesquisa e a educação na área da saúde, participar de programas de saúde comunitária, executar tarefas afins e de interesse da municipalidade.								
Inventário do Reconhecimento de Riscos Ocupacionais										
Tipo	Fator de Risco	Exposição	Fonte Geradora	Medidas de Controle (Existente)	Medidas de Controle EPI (Existente)	Comprometimento Saúde	METODOLOGIA			
							Exposição	Consequência	Classificação	
Ergonômico	Exigência de postura inadequada	Habitual / Permanente	Mobiliário inadequado	Realizar a elaboração da AET - Análise Ergonômica do Trabalho; Realizar alternância de postura; Incluir ginástica laboral;	Não há	Comprometimento neuromuscular, e/ou osteoarticular, e/ou circulatório e/ou osteomuscular	Moderadamente Exposto	Moderado	Baixo	
Ergonômico	Postura sentada por longos períodos	Habitual / Permanente	Postura sentada por longos períodos em decorrência do trabalho em escritório.	Realizar a elaboração da AET - Análise Ergonômica do Trabalho; Realizar alternância de postura; Incluir ginástica laboral;	Não há	LER, DORT, dorsalgias, transtornos nas articulações, problemas cardiovasculares, má digestão, redução nos níveis de irrigação no cérebro.	Moderadamente Exposto	Moderado	Baixo	
Ausência de Riscos Ocupacionais Específicos										
(F) Físico / (Q) Químico / (B) Biológico / (A) Acidente										

Este documento foi assinado eletronicamente e/ou digitalmente em conformidade com a MP 2.200-2/2001. Acesse <https://blue.juina.mt.gov.br/portal/prejuinam#/assinatura> e informe o código bc8a602e-4e95-414a-ae6e-a72a04feddb6, ou leia o QRCode ao lado para validar as assinaturas.



Município de Juína
 Travessa Emmanuel, nº 33, Centro, Juína - MT, CEP 78.320-000
 15.359.201/0001-57
 sst@juina.mt.gov.br



10.10.6.14 Diretor de departamento de cont. Trat. Fora do domicilio

ANÁLISE DE RISCOS DOS POSTOS DE TRABALHO - AVALIAÇÃO AMBIENTAL										
ETAPA DE RECONHECIMENTO E IDENTIFICAÇÃO DE RISCOS										
Setor	SECRETARIA MUNICIPAL DE SAÚDE	Função	Diretor de departamento de cont. Trat. Fora do domicilio				CBO	1231-05		
Posição de Trabalho	DEPARTAMENTO DE SAÚDE - FMS					Quant. Expostos	1			
Descrição do Ambiente de Trabalho										
Descrição: Prédio construído em alvenaria, cobertura com telha de fibrocimento, piso em cerâmica, forro de PVC, iluminação natural (portas e janelas) e artificial (lâmpadas fluorescentes), ventilação natural (portas e janelas) e artificial (ar condicionado).										
Atividades Desenvolvidas		Dirigi e coordena atividades realizadas na logística de pacientes que realizam tratamentos e consultas fora do município, participar de programas de saúde comunitária, e executa tarefas afins e de interesse da municipalidade.								
Inventário do Reconhecimento de Riscos Ocupacionais										
Tipo	Fator de Risco	Exposição	Fonte Geradora	Medidas de Controle (Existente)	Medidas de Controle EPI (Existente)	Comprometimento Saúde	METODOLOGIA			
							Exposição	Consequência	Classificação	
Ergonômico	Exigência de postura inadequada	Habitual / Permanente	Mobiliário inadequado	Realizar a elaboração da AET - Análise Ergonômica do Trabalho; Realizar alternância de postura; Incluir ginástica laboral;	Não há	Comprometimento neuromuscular, e/ou osteoarticular, e/ou circulatório e/ou osteomuscular	Moderadamente Exposto	Moderado	Baixo	
Ergonômico	Postura sentada por longos períodos	Habitual / Permanente	Postura sentada por longos períodos em decorrência do trabalho em escritório.	Realizar a elaboração da AET - Análise Ergonômica do Trabalho; Realizar alternância de postura; Incluir ginástica laboral;	Não há	LER, DORT, dorsalgias, transtornos nas articulações, problemas cardiovasculares, má digestão, redução nos níveis de irrigação no cérebro.	Moderadamente Exposto	Moderado	Baixo	
Ausência de Riscos Ocupacionais Específicos										
(F) Físico / (Q) Químico / (B) Biológico / (A) Acidente										

Este documento foi assinado eletronicamente e/ou digitalmente em conformidade com a MP 2.200-2/2001. Acesse <https://blue.juina.mt.gov.br/portal/prefjuinam#/assinatura> e informe o código bc8a602e-4e95-414a-ae6e-a72a04feddb6, ou leia o QRCode ao lado para validar as assinaturas.



Município de Juína
 Travessa Emmanuel, nº 33, Centro, Juína - MT, CEP 78.320-000
 15.359.201/0001-57
 sst@juina.mt.gov.br



10.10.6.15 Diretor de programa de saúde

ANÁLISE DE RISCOS DOS POSTOS DE TRABALHO - AVALIAÇÃO AMBIENTAL										
ETAPA DE RECONHECIMENTO E IDENTIFICAÇÃO DE RISCOS										
Setor	SECRETARIA MUNICIPAL DE SAÚDE	Função	Diretor de programa de saúde				CBO	1231-05		
Posição de Trabalho	DEPARTAMENTO DE SAÚDE - FMS					Quant. Expostos	1			
Descrição do Ambiente de Trabalho										
Descrição: Prédio construído em alvenaria, cobertura com telha de fibrocimento, piso em cerâmica, forro de PVC, iluminação natural (portas e janelas) e artificial (lâmpadas fluorescentes), ventilação natural (portas e janelas) e artificial (ar condicionado).										
Atividades Desenvolvidas		Coordena as atividades realizadas nos departamentos da secretaria, e as atividades de manutenção dos equipamentos e dos estoques de materiais, estimula a pesquisa e a educação na área da saúde, participa de programas de saúde comunitária, e executa tarefas afins e de interesse da secretaria.								
Inventário do Reconhecimento de Riscos Ocupacionais										
Tipo	Fator de Risco	Exposição	Fonte Geradora	Medidas de Controle (Existente)	Medidas de Controle EPI (Existente)	Comprometimento Saúde	METODOLOGIA			
							Exposição	Consequência	Classificação	
Ergonômico	Exigência de postura inadequada	Habitual / Permanente	Mobiliário inadequado	Realizar a elaboração da AET - Análise Ergonômica do Trabalho; Realizar alternância de postura; Incluir ginástica laboral;	Não há	Comprometimento neuromuscular, e/ou osteoarticular, e/ou circulatório e/ou osteomuscular	Moderadamente Exposto	Moderado	Baixo	
Ergonômico	Postura sentada por longos períodos	Habitual / Permanente	Postura sentada por longos períodos em decorrência do trabalho em escritório.	Realizar a elaboração da AET - Análise Ergonômica do Trabalho; Realizar alternância de postura; Incluir ginástica laboral;	Não há	LER, DORT, dorsalgias, transtornos nas articulações, problemas cardiovasculares, má digestão, redução nos níveis de irrigação no cérebro.	Moderadamente Exposto	Moderado	Baixo	
Ausência de Riscos Ocupacionais Específicos										
(F) Físico / (Q) Químico / (B) Biológico / (A) Acidente										



Município de Juína
 Travessa Emmanuel, nº 33, Centro, Juína - MT, CEP 78.320-000
 15.359.201/0001-57
 sst@juina.mt.gov.br



10.10.6.16 Diretor do departamento de saúde - fora do município

ANÁLISE DE RISCOS DOS POSTOS DE TRABALHO - AVALIAÇÃO AMBIENTAL										
ETAPA DE RECONHECIMENTO E IDENTIFICAÇÃO DE RISCOS										
Setor	SECRETARIA MUNICIPAL DE SAÚDE	Função	Diretor do departamento de saúde - fora do município				CBO	1231-05		
Posição de Trabalho	DEPARTAMENTO DE SAÚDE - FMS					Quant. Expostos	1			
Descrição do Ambiente de Trabalho										
Descrição: Prédio construído em alvenaria, cobertura com telha de fibrocimento, piso em cerâmica, forro de PVC, iluminação natural (portas e janelas) e artificial (lâmpadas fluorescentes), ventilação natural (portas e janelas) e artificial (ar condicionado).										
Atividades Desenvolvidas	Assessora as atividades realizadas e no desempenho das questões burocráticas e administrativas da secretaria de saúde, no âmbito municipal, controla quadro de servidores lotados em sua unidade hospitalar, no âmbito municipal, participa de programas de saúde comunitária, e executa tarefas afins e de interesse da municipalidade.									
Inventário do Reconhecimento de Riscos Ocupacionais										
Tipo	Fator de Risco	Exposição	Fonte Geradora	Medidas de Controle (Existente)	Medidas de Controle EPI (Existente)	Comprometimento Saúde	METODOLOGIA			
							Exposição	Consequência	Classificação	
Ergonômico	Exigência de postura inadequada	Habitual / Permanente	Mobiliário inadequado	Realizar a elaboração da AET - Análise Ergonômica do Trabalho; Realizar alternância de postura; Incluir ginástica laboral;	Não há	Comprometimento neuromuscular, e/ou osteoarticular, e/ou circulatório e/ou osteomuscular	Moderadamente Exposto	Moderado	Baixo	
Ergonômico	Postura sentada por longos períodos	Habitual / Permanente	Postura sentada por longos períodos em decorrência do trabalho em escritório.	Realizar a elaboração da AET - Análise Ergonômica do Trabalho; Realizar alternância de postura; Incluir ginástica laboral;	Não há	LER, DORT, dorsalgias, transtornos nas articulações, problemas cardiovasculares, má digestão, redução nos níveis de irrigação no cérebro.	Moderadamente Exposto	Moderado	Baixo	
Ausência de Riscos Ocupacionais Específicos										
(F) Físico / (Q) Químico / (B) Biológico / (A) Acidente										



Município de Juína
 Travessa Emmanuel, nº 33, Centro, Juína - MT, CEP 78.320-000
 15.359.201/0001-57
 sst@juina.mt.gov.br



10.10.6.17 Diretor do posto de saúde

ANÁLISE DE RISCOS DOS POSTOS DE TRABALHO - AVALIAÇÃO AMBIENTAL										
ETAPA DE RECONHECIMENTO E IDENTIFICAÇÃO DE RISCOS										
Setor	SECRETARIA MUNICIPAL DE SAÚDE	Função	Diretor do posto de saúde				CBO	1231-05		
Posição de Trabalho	DEPARTAMENTO DE SAÚDE - FMS					Quant. Expostos	1			
Descrição do Ambiente de Trabalho										
Descrição: Prédio construído em alvenaria, cobertura com telha de fibrocimento, piso em cerâmica, forro de PVC, iluminação natural (portas e janelas) e artificial (lâmpadas fluorescentes), ventilação natural (portas e janelas) e artificial (ar condicionado).										
Atividades Desenvolvidas	Dirigem o fluxo financeiro da empresa; implementam o orçamento empresarial e administram recursos humanos. Controlam patrimônio, suprimentos e logística e supervisionam serviços complementares. Coordenam serviços de contabilidade e controladoria e elaboram planejamento da empresa.									
Inventário do Reconhecimento de Riscos Ocupacionais										
Tipo	Fator de Risco	Exposição	Fonte Geradora	Medidas de Controle (Existente)	Medidas de Controle EPI (Existente)	Comprometimento Saúde	METODOLOGIA			
							Exposição	Consequência	Classificação	
Ergonômico	Exigência de postura inadequada	Habitual / Permanente	Mobiliário inadequado	Realizar a elaboração da AET - Análise Ergonômica do Trabalho; Realizar alternância de postura; Incluir ginástica laboral;	Não há	Comprometimento neuromuscular, e/ou osteoarticular, e/ou circulatório e/ou osteomuscular	Moderadamente Exposto	Moderado	Baixo	
Ergonômico	Postura sentada por longos períodos	Habitual / Permanente	Postura sentada por longos períodos em decorrência do trabalho em escritório.	Realizar a elaboração da AET - Análise Ergonômica do Trabalho; Realizar alternância de postura; Incluir ginástica laboral;	Não há	LER, DORT, dorsalgias, transtornos nas articulações, problemas cardiovasculares, má digestão, redução nos níveis de irrigação no cérebro.	Moderadamente Exposto	Moderado	Baixo	
Ausência de Riscos Ocupacionais Específicos										
(F) Físico / (Q) Químico / (B) Biológico / (A) Acidente										

Este documento foi assinado eletronicamente e/ou digitalmente em conformidade com a MP 2.200-2/2001. Acesse <https://blue.juina.mt.gov.br/portal/prefjuinam#/> para assinar e informe o código bc8a602e-4e95-414a-ae6e-a72a04feddb6, ou leia o QRCode ao lado para validar as assinaturas.



Município de Juína
 Travessa Emmanuel, nº 33, Centro, Juína - MT, CEP 78.320-000
 15.359.201/0001-57
 sst@juina.mt.gov.br



10.10.6.18 Gari

ANÁLISE DE RISCOS DOS POSTOS DE TRABALHO - AVALIAÇÃO AMBIENTAL										
ETAPA DE RECONHECIMENTO E IDENTIFICAÇÃO DE RISCOS										
Setor	SECRETARIA MUNICIPAL DE SAÚDE	Função	Gari				CBO	5142-15		
Posição de Trabalho	DEPARTAMENTO DE SAÚDE - FMS					Quant. Expostos	1			
Descrição do Ambiente de Trabalho										
Descrição: Prédio construído em alvenaria, cobertura com telha de fibrocimento, piso em cerâmica, forro de PVC, iluminação natural (portas e janelas) e artificial (lâmpadas fluorescentes), ventilação natural (portas e janelas) e artificial (ar condicionado).										
Atividades Desenvolvidas		Realiza a limpeza de todos os estabelecimentos aos cuidados da saúde humana, faz limpeza de secreção, vômito, sangue decorrente de pacientes internados, faz coletas de lixos não contaminados e lixos contaminados, recolhe lençóis contaminados e não contaminados utilizados no hospital levando na lavanderia, auxilia na esterilização de materiais, zela pela conservação dos utensílios e equipamentos utilizados nos trabalhos de limpeza pública, recolhendo os e mantendo os limpos, limpar e arrumar as dependências e instalações de edifícios públicos municipais, a fim de mantê-los nas condições de asseio requeridas.								
Inventário do Reconhecimento de Riscos Ocupacionais										
Tipo	Fator de Risco	Exposição	Fonte Geradora	Medidas de Controle (Existente)	Medidas de Controle EPI (Existente)	Comprometimento Saúde	METODOLOGIA			
							Exposição	Consequência	Classificação	
Biológico	Biológico: Trabalhos ou operações, em contato permanente com lixo urbano (coleta e industrialização).	Habitual / Permanente	Coleta e industrialização do lixo.	Limitar o tempo de exposição dos trabalhadores que desenvolve atividades em céu aberto, através de revezamento de pessoas ou tarefas; Realizar pequenas pausas na sombra e tomar água potável; Realizar o fornecimento do EPI's e garantir o uso por parte de todos os trabalhadores.	Bota de PVC/Luva de PVC/Máscara Descartável	Cortes, escoriações, infecções, doenças.	Moderadamente Exposto	Significativo	Médio	



ANÁLISE DE RISCOS DOS POSTOS DE TRABALHO - AVALIAÇÃO AMBIENTAL

Acidente	Objetos cortantes e/ou perfurocortantes	Habitual / Permanente	Manuseio de objetos e ferramentas cortantes durante a coleta de lixo.	Medidas de controle para a prevenção de acidentes com materiais perfurocortantes: A adoção das medidas de controle deve obedecer à seguinte hierarquia: a) substituir o uso de agulhas e outros perfurocortantes quando for tecnicamente possível; b) adotar controles de engenharia no ambiente (por exemplo, coletores de descarte); c) adotar o uso de material perfurocortante com dispositivo de segurança, quando existente, disponível e tecnicamente possível; e d) mudanças na organização e nas práticas de trabalho	Álcool em Gel 70%/Luvas de Latex/Máscara Descartável	Cortes e/ou perfurações, contaminação.	Moderadamente Exposto	Moderado	Baixo
Acidente	Queda no piso escorregadio ou molhado.	Habitual / Permanente	Realizar limpeza e higienização do piso	Colocar avisos de piso molhado e/ou remover substâncias derramadas e/ou instalar mecanismos antiderrapantes. Realizar o fornecimento do EPI's e garantir o uso por parte de todos os trabalhadores.	Bota de PVC	Lesões, escoriações e fraturas.	Moderadamente Exposto	Moderado	Baixo
Ergonômico	Exigência de flexões de coluna vertebral frequentes	Habitual / Permanente	Realizar flexão da coluna durante a limpeza e higienização do ambiente.	Realizar a elaboração da AET - Análise Ergonômica do Trabalho; realizar alternância de postura; incluir ginástica laboral; realizar palestra sobre ergonomia.	Não há	Comprometimento neuromuscular, e/ou osteoarticular, e/ou circulatório e/ou osteomuscular	Moderadamente Exposto	Moderado	Baixo



Município de Juína
Travessa Emmanuel, nº 33, Centro, Juína - MT, CEP 78.320-000
15.359.201/0001-57
sst@juina.mt.gov.br



ANÁLISE DE RISCOS DOS POSTOS DE TRABALHO - AVALIAÇÃO AMBIENTAL

Ergonômico	Frequente deslocamento a pé durante a jornada de trabalho	N/A	Postura de pé por longos períodos ao realizar a limpeza do ambiente.	Realizar a elaboração da AET - Análise Ergonômica do Trabalho; realizar alternância de postura; incluir ginástica laboral; realizar palestra sobre ergonomia.	Não há	Problemas vasculares e musculares, cansaço físico e hipertensão arterial.	Moderadamente Exposto	Moderado	Baixo
Químico	Produtos de Limpeza Domissanitários	Habitual / Permanente	Produtos de limpeza.	Realizar o fornecimento do EPI's e garantir o uso por parte de todos os trabalhadores.	Bota de PVC/Luva de PVC	Irritação da pele e olhos; Irritação do trato respiratório; Dermatites.	Moderadamente Exposto	Moderado	Baixo

Ausência de Riscos Ocupacionais Específicos

(F) Físico



Município de Juína
 Travessa Emmanuel, nº 33, Centro, Juína - MT, CEP 78.320-000
 15.359.201/0001-57
 sst@juina.mt.gov.br



10.10.6.19 Psicólogo (a)

ANÁLISE DE RISCOS DOS POSTOS DE TRABALHO - AVALIAÇÃO AMBIENTAL										
ETAPA DE RECONHECIMENTO E IDENTIFICAÇÃO DE RISCOS										
Setor	SECRETARIA MUNICIPAL DE SAÚDE	Função	Psicólogo (a)				CBO	2515-10		
Posição de Trabalho	DEPARTAMENTO DE SAÚDE - FMS					Quant. Expostos	1			
Descrição do Ambiente de Trabalho										
Descrição: Prédio construído em alvenaria, cobertura com telha de fibrocimento, piso em cerâmica, forro de PVC, iluminação natural (portas e janelas) e artificial (lâmpadas fluorescentes), ventilação natural (portas e janelas) e artificial (ar condicionado).										
Atividades Desenvolvidas		Avalia e atendimento psicológico a pacientes, familiares e ou responsáveis pelo paciente, membros da comunidade dentro de sua área de atuação, membros da equipe multiprofissional e eventualmente administrativa, visando o bem estar físico e emocional do paciente, também promove intervenções direcionadas à relação médico paciente, paciente família, e paciente Acidente e do paciente em relação ao processo do adoecer, hospitalização e repercussões emocionais que emergem neste processo.								
Inventário do Reconhecimento de Riscos Ocupacionais										
Tipo	Fator de Risco	Exposição	Fonte Geradora	Medidas de Controle (Existente)	Medidas de Controle EPI (Existente)	Comprometimento Saúde	METODOLOGIA			
							Exposição	Consequência	Classificação	
Ergonômico	Exigência de postura inadequada	Habitual / Permanente	Mobiliário inadequado	Realizar a elaboração da AET - Análise Ergonômica do Trabalho; Realizar alternância de postura; Incluir ginástica laboral;	Não há	Comprometimento neuromuscular, e/ou osteoarticular, e/ou circulatório e/ou osteomuscular	Moderadamente Exposto	Moderado	Baixo	
Ergonômico	Postura sentada por longos períodos	Habitual / Permanente	Postura sentada por longos períodos em decorrência do trabalho em escritório.	Realizar a elaboração da AET - Análise Ergonômica do Trabalho; Realizar alternância de postura; Incluir ginástica laboral;	Não há	LER, DORT, dorsalgias, transtornos nas articulações, problemas cardiovasculares, má digestão, redução nos níveis de irrigação no cérebro.	Moderadamente Exposto	Moderado	Baixo	
Ausência de Riscos Ocupacionais Específicos										
(F) Físico / (Q) Químico / (B) Biológico / (A) Acidente										



Município de Juína
 Travessa Emmanuel, nº 33, Centro, Juína - MT, CEP 78.320-000
 15.359.201/0001-57
 sst@juina.mt.gov.br



10.10.6.20 Supervisor a nível de saúde

ANÁLISE DE RISCOS DOS POSTOS DE TRABALHO - AVALIAÇÃO AMBIENTAL										
ETAPA DE RECONHECIMENTO E IDENTIFICAÇÃO DE RISCOS										
Setor	SECRETARIA MUNICIPAL DE SAÚDE	Função	Supervisor a nível de saúde				CBO	1312-05		
Posição de Trabalho	DEPARTAMENTO DE SAÚDE - FMS					Quant. Expostos	1			
Descrição do Ambiente de Trabalho										
Descrição: Prédio construído em alvenaria, cobertura com telha de fibrocimento, piso em cerâmica, forro de PVC, iluminação natural (portas e janelas) e artificial (lâmpadas fluorescentes), ventilação natural (portas e janelas) e artificial (ar condicionado).										
Atividades Desenvolvidas		Coordenar as ações de vigilância ambiental e controle de vetores executadas pelas equipes locais de saúde; Auxiliar a coordenação dos programas de saúde na elaboração das estratégias de prevenção e combate às endemias, atuando como elemento de ligação entre esta e as equipes locais; Compôr, de forma pró ativa, a equipe de gestão local nas unidades em que se encontrar adstrito, participando do planejamento das atividades relacionadas à prevenção e combate às endemias; Manter as equipes informadas sobre os assuntos de prioridade para a Secretaria Municipal da Saúde; Prestar apoio às ações de prevenção e promoção à saúde desenvolvidas no Município.								
Inventário do Reconhecimento de Riscos Ocupacionais										
Tipo	Fator de Risco	Exposição	Fonte Geradora	Medidas de Controle (Existente)	Medidas de Controle EPI (Existente)	Comprometimento Saúde	METODOLOGIA			
							Exposição	Consequência	Classificação	
Ergonômico	Exigência de postura inadequada	Habitual / Permanente	Mobiliário inadequado	Realizar a elaboração da AET - Análise Ergonômica do Trabalho; Realizar alternância de postura; Incluir ginástica laboral;	Não há	Comprometimento neuromuscular, e/ou osteoarticular, e/ou circulatório e/ou osteomuscular	Moderadamente Exposto	Moderado	Baixo	
Ergonômico	Postura sentada por longos períodos	Habitual / Permanente	Postura sentada por longos períodos em decorrência do trabalho em escritório.	Realizar a elaboração da AET - Análise Ergonômica do Trabalho; Realizar alternância de postura; Incluir ginástica laboral;	Não há	LER, DORT, dorsalgias, transtornos nas articulações, problemas cardiovasculares, má digestão, redução nos níveis de irrigação no cérebro.	Moderadamente Exposto	Moderado	Baixo	
Ausência de Riscos Ocupacionais Específicos										
(F) Físico / (Q) Químico / (B) Biológico / (A) Acidente										



Município de Juína
 Travessa Emmanuel, nº 33, Centro, Juína - MT, CEP 78.320-000
 15.359.201/0001-57
 sst@juina.mt.gov.br



10.10.6.21 Técnico de enfermagem

ANÁLISE DE RISCOS DOS POSTOS DE TRABALHO - AVALIAÇÃO AMBIENTAL									
ETAPA DE RECONHECIMENTO E IDENTIFICAÇÃO DE RISCOS									
Setor	SECRETARIA MUNICIPAL DE SAÚDE	Função	Técnico de enfermagem			CBO	3222-05		
Posição de Trabalho	DEPARTAMENTO DE SAÚDE - FMS				Quant. Expostos	4			
Descrição do Ambiente de Trabalho									
Descrição: Prédio construído em alvenaria, cobertura com telha de fibrocimento, piso em cerâmica, forro de PVC, iluminação natural (portas e janelas) e artificial (lâmpadas fluorescentes), ventilação natural (portas e janelas) e artificial (ar condicionado).									
Atividades Desenvolvidas	Confere temperatura das vacinas, separa as vacinas que serão administradas durante o expediente, após auxilia na triagem de pacientes durante os intervalos de aplicação. Faz preenchimento dos cartões após a aplicação e realiza lançamentos no sistema informatizado da unidade básica de saúde. Auxiliar Médico e Enfermeiro (a) a Realizar cuidados diretos de enfermagem nas urgências e emergências clínicas, fazendo a indicação para a continuidade da assistência prestada; Executar as ações de assistência integral em todas as fases do ciclo de vida: criança, adolescente, adultos e idosos; Executar assistência básica e ações de vigilância epidemiológica e sanitária; Realizar ações de saúde em diferentes ambientes na Instituição e, quando necessário, no domicílio; Realizar as atividades corretamente às áreas prioritárias de intervenção na Atenção Básica; Aliar a atuação clínica à prática da saúde coletiva.								
Inventário do Reconhecimento de Riscos Ocupacionais									
Tipo	Fator de Risco	Exposição	Fonte Geradora	Medidas de Controle (Existente)	Medidas de Controle EPI (Existente)	Comprometimento Saúde	METODOLOGIA		
							Exposição	Consequência	Classificação



Município de Juína
Travessa Emmanuel, nº 33, Centro, Juína - MT, CEP 78.320-000
15.359.201/0001-57
sst@juina.mt.gov.br



ANÁLISE DE RISCOS DOS POSTOS DE TRABALHO - AVALIAÇÃO AMBIENTAL

Biológico	Biológico: Trabalhos e operações em contato permanente com pacientes, animais ou com material infecto-contagante em hospitais, serviços de emergência, enfermarias, ambulatórios, postos de vacinação e outros estabelecimentos destinados aos cuidados da saúde humana (aplica-se unicamente ao pessoal que tenha contato com os pacientes, bem como aos que manuseiam objetos de uso desses pacientes, não previamente esterilizados).	Habitual / Permanente	Contato com pessoas doentes ou material infecto-contagante.	Realizar o fornecimento do EPI's e garantir o uso por parte de todos os trabalhadores.	Álcool em Gel 70%/Luvas de Latex/Máscara Descartável	Doenças infecciosas e parasitárias	Moderadamente Exposto	Significativo	Médio
-----------	--	-----------------------	---	--	--	------------------------------------	-----------------------	---------------	-------



ANÁLISE DE RISCOS DOS POSTOS DE TRABALHO - AVALIAÇÃO AMBIENTAL

Acidente	Objetos cortantes e/ou perfurocortantes	Habitual / Permanente	Manuseio de objetos e ferramentas cortantes na execução do serviço.	Medidas de controle para a prevenção de acidentes com materiais perfurocortantes: A adoção das medidas de controle deve obedecer à seguinte hierarquia: a) substituir o uso de agulhas e outros perfurocortantes quando for tecnicamente possível; b) adotar controles de engenharia no ambiente (por exemplo, coletores de descarte); c) adotar o uso de material perfurocortante com dispositivo de segurança, quando existente, disponível e tecnicamente possível; e d) mudanças na organização e nas práticas de trabalho	Álcool em Gel 70%/Luvas de Latex/Máscara Descartável	Cortes e/ou perfurações, contaminação.	Moderadamente Exposto	Moderado	Baixo
Ergonômico	Frequente deslocamento a pé durante a jornada de trabalho	N/A	Frequente deslocamento a pé durante a realização das atividades diárias.	Realizar a elaboração da AET - Análise Ergonômica do Trabalho; realizar alternância de postura; incluir ginástica laboral; realizar palestra sobre ergonomia.	Não há	Não há	Moderadamente Exposto	Moderado	Baixo
Ergonômico	Trabalho em turno e noturno	Habitual / Permanente	Trabalho em escalas de turno (diurno e/ou noturno).	Não há	Não há	Pressão alta, obesidade, diabetes, dores de cabeça, tontura, cansaço, perda de rotina de sono.	Moderadamente Exposto	Moderado	Baixo

Ausência de Riscos Ocupacionais Específicos

(F) Físico / (Q) Químico



Município de Juína
 Travessa Emmanuel, nº 33, Centro, Juína - MT, CEP 78.320-000
 15.359.201/0001-57
 sst@juina.mt.gov.br



10.10.7 FARMÁCIA BÁSICA

10.10.7.1 Atendente de recepção hospitalar

ANÁLISE DE RISCOS DOS POSTOS DE TRABALHO - AVALIAÇÃO AMBIENTAL										
ETAPA DE RECONHECIMENTO E IDENTIFICAÇÃO DE RISCOS										
Setor	SECRETARIA MUNICIPAL DE SAÚDE	Função	Atendente de recepção hospitalar				CBO	5151-10		
Posição de Trabalho	FARMÁCIA BÁSICA					Quant. Expostos	1			
Descrição do Ambiente de Trabalho										
Descrição: Farmácia básica: Prédio construído em alvenaria, cobertura com telha de zinco, piso em cerâmica, forro PVC, iluminação natural (portas e janelas) e artificial (lâmpadas fluorescentes), ventilação natural (portas e janelas) e artificial (ar condicionado).										
Atividades Desenvolvidas	Opera mesa telefônica, atende ao público, faz ficha dos pacientes que dará entrada na unidade, fornece informações, recebe e anota recados, digitar avisos, memorandos e outras tarefas afins, recepciona o público, efetua ligações locais interurbanas e internacionais, zela pelo equipamento comunicando defeitos e solicitando seu conserto e manutenção para assegurar as perfeitas condições de funcionamento e executa outras tarefas determinadas pelo superior imediato, compatíveis, complementares e afins com o cargo.									
Inventário do Reconhecimento de Riscos Ocupacionais										
Tipo	Fator de Risco	Exposição	Fonte Geradora	Medidas de Controle (Existente)	Medidas de Controle EPI (Existente)	Comprometimento Saúde	METODOLOGIA			
							Exposição	Consequência	Classificação	
Ergonômico	Exigência de postura inadequada	Habitual / Permanente	Mobiliário inadequado	Realizar a elaboração da AET - Análise Ergonômica do Trabalho; Realizar alternância de postura; Incluir ginástica laboral;	Não há	Comprometimento neuromuscular, e/ou osteoarticular, e/ou circulatório e/ou osteomuscular	Moderadamente Exposto	Moderado	Baixo	
Ergonômico	Postura sentada por longos períodos	Habitual / Permanente	Postura sentada por longos períodos em decorrência do trabalho em escritório.	Realizar a elaboração da AET - Análise Ergonômica do Trabalho; Realizar alternância de postura; Incluir ginástica laboral;	Não há	LER, DORT, dorsalgias, transtornos nas articulações, problemas cardiovasculares, má digestão, redução nos níveis de irrigação no cérebro.	Moderadamente Exposto	Moderado	Baixo	
Ausência de Riscos Ocupacionais Específicos										
(F) Físico / (Q) Químico / (B) Biológico / (A) Acidente										



Município de Juína
 Travessa Emmanuel, nº 33, Centro, Juína - MT, CEP 78.320-000
 15.359.201/0001-57
 sst@juina.mt.gov.br



10.10.7.2 Auxiliar de serviços gerais

ANÁLISE DE RISCOS DOS POSTOS DE TRABALHO - AVALIAÇÃO AMBIENTAL										
ETAPA DE RECONHECIMENTO E IDENTIFICAÇÃO DE RISCOS										
Setor	SECRETARIA MUNICIPAL DE SAÚDE	Função	Auxiliar de serviços gerais				CBO	5142-25		
Posição de Trabalho	FARMÁCIA BÁSICA					Quant. Expostos	1			
Descrição do Ambiente de Trabalho										
Descrição: Farmácia básica: Prédio construído em alvenaria, cobertura com telha de zinco, piso em cerâmica, forro PVC, iluminação natural (portas e janelas) e artificial (lâmpadas fluorescentes), ventilação natural (portas e janelas) e artificial (ar condicionado).										
Atividades Desenvolvidas	Realiza a limpeza de todos os estabelecimentos aos cuidados da saúde humana, faz limpeza de secreção, vômito, sangue decorrente de pacientes internados, faz coletas de lixo não contaminados e lixo contaminados, recolhe lençóis contaminados e não contaminados utilizados no hospital levando na lavanderia, auxilia na esterilização de materiais, zela pela conservação dos utensílios e equipamentos utilizados nos trabalhos de limpeza pública, recolhendo os e mantendo os limpos, limpar e arrumar as dependências e instalações de edifícios públicos municipais, a fim de mantê-los nas condições de asseio requeridas.									
Inventário do Reconhecimento de Riscos Ocupacionais										
Tipo	Fator de Risco	Exposição	Fonte Geradora	Medidas de Controle (Existente)	Medidas de Controle EPI (Existente)	Comprometimento Saúde	METODOLOGIA			
							Exposição	Consequência	Classificação	



Município de Juína
Travessa Emmanuel, nº 33, Centro, Juína - MT, CEP 78.320-000
15.359.201/0001-57
sst@juina.mt.gov.br



ANÁLISE DE RISCOS DOS POSTOS DE TRABALHO - AVALIAÇÃO AMBIENTAL

Biológico	Biológico: Trabalhos e operações em contato permanente com pacientes, animais ou com material infecto-contagante em hospitais, serviços de emergência, enfermarias, ambulatórios, postos de vacinação e outros estabelecimentos destinados aos cuidados da saúde humana (aplica-se unicamente ao pessoal que tenha contato com os pacientes, bem como aos que manuseiam objetos de uso desses pacientes, não previamente esterilizados).	Habitual / Permanente	Contato com pessoas doentes ou material infecto-contagante.	Realizar o fornecimento do EPI's e garantir o uso por parte de todos os trabalhadores.	Álcool em Gel 70%/Luvas de Latex/Máscara Descartável	Doenças infecciosas e parasitárias	Moderadamente Exposto	Significativo	Médio
Acidente	Queda no piso escorregadio ou molhado.	Habitual / Permanente	Realizar limpeza e higienização do piso	Colocar avisos de piso molhado e/ou remover substâncias derramadas e/ou instalar mecanismos antiderrapantes. Realizar o fornecimento do EPI's e garantir o uso por parte de todos os trabalhadores.	Bota de PVC	Lesões, escoriações e fraturas.	Moderadamente Exposto	Moderado	Baixo



Município de Juína
Travessa Emmanuel, nº 33, Centro, Juína - MT, CEP 78.320-000
15.359.201/0001-57
sst@juina.mt.gov.br



ANÁLISE DE RISCOS DOS POSTOS DE TRABALHO - AVALIAÇÃO AMBIENTAL

Ergonômico	Exigência de flexões de coluna vertebral frequentes	Habitual / Permanente	Realizar flexão da coluna durante a limpeza e higienização do ambiente.	Realizar a elaboração da AET - Análise Ergonômica do Trabalho; realizar alternância de postura; incluir ginástica laboral; realizar palestra sobre ergonomia.	Não há	Comprometimento neuromuscular, e/ou osteoarticular, e/ou circulatório e/ou osteomuscular	Moderadamente Exposto	Moderado	Baixo
Ergonômico	Frequente deslocamento a pé durante a jornada de trabalho	N/A	Postura de pé por longos períodos ao realizar a limpeza do ambiente.	Realizar a elaboração da AET - Análise Ergonômica do Trabalho; realizar alternância de postura; incluir ginástica laboral; realizar palestra sobre ergonomia.	Não há	Problemas vasculares e musculares, cansaço físico e hipertensão arterial.	Moderadamente Exposto	Moderado	Baixo
Químico	Produtos de Limpeza Domissanitários	Habitual / Permanente	Produtos de limpeza.	Realizar o fornecimento do EPI's e garantir o uso por parte de todos os trabalhadores.	Bota de PVC/Luva de PVC	Irritação da pele e olhos; Irritação do trato respiratório; Dermatites.	Moderadamente Exposto	Moderado	Baixo

Ausência de Riscos Ocupacionais Específicos

(F) Físico



Município de Juína
 Travessa Emmanuel, nº 33, Centro, Juína - MT, CEP 78.320-000
 15.359.201/0001-57
 sst@juina.mt.gov.br



10.10.7.3 Farmacêutico

ANÁLISE DE RISCOS DOS POSTOS DE TRABALHO - AVALIAÇÃO AMBIENTAL										
ETAPA DE RECONHECIMENTO E IDENTIFICAÇÃO DE RISCOS										
Setor	SECRETARIA MUNICIPAL DE SAÚDE	Função	Farmacêutico				CBO	2234-05		
Posição de Trabalho	FARMÁCIA BÁSICA					Quant. Expostos	1			
Descrição do Ambiente de Trabalho										
Descrição: Farmácia básica: Prédio construído em alvenaria, cobertura com telha de zinco, piso em cerâmica, forro PVC, iluminação natural (portas e janelas) e artificial (lâmpadas fluorescentes), ventilação natural (portas e janelas) e artificial (ar condicionado).										
Atividades Desenvolvidas		Realiza atividades que envolvam manipulação farmacêutica e aviamento de receitas medicas, controla a requisição guarda de medicamentos, organiza e atualiza fichários de produtos farmacêuticos, químicos e biológicos, mantendo registro permanente do estoque de drogas, participar de estudos e pesquisas farmacodinâmicas e de estudos toxicológicos, mantem coleções de culturas microbianas padrão, analisa os efeitos dos medicamentos, detecta e identifica substancias toxicas, orienta, coordena e supervisiona trabalhos a serem desenvolvidos por auxiliares e executa tarefas afins.								
Inventário do Reconhecimento de Riscos Ocupacionais										
Tipo	Fator de Risco	Exposição	Fonte Geradora	Medidas de Controle (Existente)	Medidas de Controle EPI (Existente)	Comprometimento Saúde	METODOLOGIA			
							Exposição	Consequência	Classificação	
Ergonômico	Exigência de postura inadequada	Habitual / Permanente	Mobiliário inadequado	Realizar a elaboração da AET - Análise Ergonômica do Trabalho; Realizar alternância de postura; Incluir ginástica laboral;	Não há	Comprometimento neuromuscular, e/ou osteoarticular, e/ou circulatório e/ou osteomuscular	Moderadamente Exposto	Moderado	Baixo	
Ergonômico	Postura sentada por longos períodos	Habitual / Permanente	Postura sentada por longos períodos em decorrência do trabalho em escritório.	Realizar a elaboração da AET - Análise Ergonômica do Trabalho; Realizar alternância de postura; Incluir ginástica laboral;	Não há	LER, DORT, dorsalgias, transtornos nas articulações, problemas cardiovasculares, má digestão, redução nos níveis de irrigação no cérebro.	Moderadamente Exposto	Moderado	Baixo	



Município de Juína
 Travessa Emmanuel, nº 33, Centro, Juína - MT, CEP 78.320-000
 15.359.201/0001-57
 sst@juina.mt.gov.br



Biológico	<p>Biológico: Trabalhos e operações em contato permanente com pacientes, animais ou com material infecto-contagante em hospitais, serviços de emergência, enfermarias, ambulatórios, postos de vacinação e outros estabelecimentos destinados aos cuidados da saúde humana (aplica-se unicamente ao pessoal que tenha contato com os pacientes, bem como aos que manuseiam objetos de uso desses pacientes, não previamente esterilizados).</p>	Ocasional	Contato com pessoas doentes ou material infecto contagante.	Realizar o fornecimento do EPI's e garantir o uso por parte de todos os trabalhadores.	Álcool em Gel 70%/Luvas de Latex/Máscara Descartável	Doenças infecciosas e parasitárias	Moderadamente Exposto	Moderado	Baixo
------------------	---	-----------	---	--	--	------------------------------------	-----------------------	----------	--------------

Ausência de Riscos Ocupacionais Específicos

(F) Físico / (Q) Químico / (B) Biológico / (A) Acidente



Município de Juína
 Travessa Emmanuel, nº 33, Centro, Juína - MT, CEP 78.320-000
 15.359.201/0001-57
 sst@juina.mt.gov.br



10.10.7.4 Técnico de enfermagem

ANÁLISE DE RISCOS DOS POSTOS DE TRABALHO - AVALIAÇÃO AMBIENTAL										
ETAPA DE RECONHECIMENTO E IDENTIFICAÇÃO DE RISCOS										
Setor	SECRETARIA MUNICIPAL DE SAÚDE	Função	Técnico de enfermagem				CBO	3222-05		
Posição de Trabalho	FARMÁCIA BÁSICA					Quant. Expostos	4			
Descrição do Ambiente de Trabalho										
Descrição: Farmácia básica: Prédio construído em alvenaria, cobertura com telha de zinco, piso em cerâmica, forro PVC, iluminação natural (portas e janelas) e artificial (lâmpadas fluorescentes), ventilação natural (portas e janelas) e artificial (ar condicionado).										
Atividades Desenvolvidas		Confere temperatura das vacinas, separa as vacinas que serão administradas durante o expediente, após auxilia na triagem de pacientes durante os intervalos de aplicação. Faz preenchimento dos cartões após a aplicação e realiza lançamentos no sistema informatizado da unidade básica de saúde. Auxiliar Médico e Enfermeiro (a) a Realizar cuidados diretos de enfermagem nas urgências e emergências clínicas, fazendo a indicação para a continuidade da assistência prestada; Executar as ações de assistência integral em todas as fases do ciclo de vida: criança, adolescente, adultos e idoso; Executar assistência básica e ações de vigilância epidemiológica e sanitária; Realizar ações de saúde em diferentes ambientes na Instituição e, quando necessário, no domicílio; Realizar as atividades corretamente às áreas prioritárias de intervenção na Atenção Básica; Aliar a atuação clínica à prática da saúde coletiva.								
Inventário do Reconhecimento de Riscos Ocupacionais										
Tipo	Fator de Risco	Exposição	Fonte Geradora	Medidas de Controle (Existente)	Medidas de Controle EPI (Existente)	Comprometimento Saúde	METODOLOGIA			
							Exposição	Consequência	Classificação	
Ergonômico	Exigência de postura inadequada	Habitual / Permanente	Mobiliário inadequado	Realizar a elaboração da AET - Análise Ergonômica do Trabalho; Realizar alternância de postura; Incluir ginástica laboral;	Não há	Comprometimento neuromuscular, e/ou osteoarticular, e/ou circulatório e/ou osteomuscular	Moderadamente Exposto	Moderado	Baixo	
Ergonômico	Postura sentada por longos períodos	Habitual / Permanente	Postura sentada por longos períodos em decorrência do trabalho em escritório.	Realizar a elaboração da AET - Análise Ergonômica do Trabalho; Realizar alternância de postura; Incluir ginástica laboral;	Não há	LER, DORT, dorsalgias, transtornos nas articulações, problemas cardiovasculares, má digestão, redução nos níveis de irrigação no cérebro.	Moderadamente Exposto	Moderado	Baixo	



Município de Juína
Travessa Emmanuel, nº 33, Centro, Juína - MT, CEP 78.320-000
15.359.201/0001-57
sst@juina.mt.gov.br



Biológico	Biológico: Trabalhos e operações em contato permanente com pacientes, animais ou com material infecto-contagante em hospitais, serviços de emergência, enfermarias, ambulatórios, postos de vacinação e outros estabelecimentos destinados aos cuidados da saúde humana (aplica-se unicamente ao pessoal que tenha contato com os pacientes, bem como aos que manuseiam objetos de uso desses pacientes, não previamente esterilizados).	Ocasional	Contato com pessoas doentes ou material infecto-contagante.	Realizar o fornecimento do EPI's e garantir o uso por parte de todos os trabalhadores.	Álcool em Gel 70%/Luvas de Latex/Máscara Descartável	Doenças infecciosas e parasitárias	Moderadamente Exposto	Moderado	Baixo
------------------	--	-----------	---	--	--	------------------------------------	-----------------------	----------	--------------

Ausência de Riscos Ocupacionais Específicos

(F) Físico / (Q) Químico



Município de Juína
 Travessa Emmanuel, nº 33, Centro, Juína - MT, CEP 78.320-000
 15.359.201/0001-57
 sst@juina.mt.gov.br



10.10.8 LABORATÓRIO MUNICIPAL
 10.10.8.1 Agente administrativo

ANÁLISE DE RISCOS DOS POSTOS DE TRABALHO - AVALIAÇÃO AMBIENTAL									
ETAPA DE RECONHECIMENTO E IDENTIFICAÇÃO DE RISCOS									
Setor	SECRETARIA MUNICIPAL DE SAÚDE		Função	Agente administrativo			CBO	4110-10	
Posição de Trabalho	LABORATÓRIO MUNICIPAL					Quant. Expostos	1		
Descrição do Ambiente de Trabalho									
Descrição: Laboratório municipal: Prédio construído em alvenaria, cobertura com telha de fibrocimento, piso em cerâmica, forro de PVC, iluminação natural (portas e janelas) e artificial (lâmpadas fluorescentes), ventilação natural (portas e janelas) e artificial (ar condicionado).									
Atividades Desenvolvidas		Executa trabalhos administrativos de digitação, aplicando a legislação pertinente aos serviços municipais, redigi expedientes administrativos, tais como memorandos, ofícios, informações, relatórios e outros, secretariar reuniões e lavrar atas, efetuar registros e cálculos relativos às áreas tributárias, patrimonial e financeira, de pessoal e outras, elabora e mantém atualizados fichários e arquivos, consulta e atualiza arquivos, elabora documentos referentes a assentamentos funcionais, procede a classificação, separação e distribuição de expedientes, obtém informações e fornece aos interessados, e executa outras atividades afins.							
Inventário do Reconhecimento de Riscos Ocupacionais									
Tipo	Fator de Risco	Exposição	Fonte Geradora	Medidas de Controle (Existente)	Medidas de Controle EPI (Existente)	Comprometimento Saúde	METODOLOGIA		
							Exposição	Consequência	Classificação
Ergonômico	Exigência de postura inadequada	Habitual / Permanente	Mobiliário inadequado	Realizar a elaboração da AET - Análise Ergonômica do Trabalho; Realizar alternância de postura; Incluir ginástica laboral;	Não há	Comprometimento neuromuscular, e/ou osteoarticular, e/ou circulatório e/ou osteomuscular	Moderadamente Exposto	Moderado	Baixo
Ergonômico	Postura sentada por longos períodos	Habitual / Permanente	Postura sentada por longos períodos em decorrência do trabalho em escritório.	Realizar a elaboração da AET - Análise Ergonômica do Trabalho; Realizar alternância de postura; Incluir ginástica laboral;	Não há	LER, DORT, dorsalgias, transtornos nas articulações, problemas cardiovasculares, má digestão, redução nos níveis de irrigação no cérebro.	Moderadamente Exposto	Moderado	Baixo
Ausência de Riscos Ocupacionais Específicos									
(F) Físico / (Q) Químico / (B) Biológico / (A) Acidente									

Este documento foi assinado eletronicamente e/ou digitalmente em conformidade com a MP 2.200-2/2001. Acesse <https://blue.juina.mt.gov.br/portal/prejuinam#/assinatura> e informe o código bc8a602e-4e95-414a-ae0e-a72a04feddb6, ou leia o QRCode ao lado para validar as assinaturas.



Município de Juína
 Travessa Emmanuel, nº 33, Centro, Juína - MT, CEP 78.320-000
 15.359.201/0001-57
 sst@juina.mt.gov.br



10.10.8.2 Atendente de recepção hospitalar

ANÁLISE DE RISCOS DOS POSTOS DE TRABALHO - AVALIAÇÃO AMBIENTAL										
ETAPA DE RECONHECIMENTO E IDENTIFICAÇÃO DE RISCOS										
Setor	SECRETARIA MUNICIPAL DE SAÚDE	Função	Atendente de recepção hospitalar				CBO	5151-10		
Posição de Trabalho	FARMÁCIA BÁSICA					Quant. Expostos	1			
Descrição do Ambiente de Trabalho										
Descrição: Laboratório municipal: Prédio construído em alvenaria, cobertura com telha de fibrocimento, piso em cerâmica, forro de PVC, iluminação natural (portas e janelas) e artificial (lâmpadas fluorescentes), ventilação natural (portas e janelas) e artificial (ar condicionado).										
Atividades Desenvolvidas		Opera mesa telefônica, atende ao público, faz ficha dos pacientes que dará entrada na unidade, fornece informações, recebe e anota recados, digitar avisos, memorandos e outras tarefas afins, recepciona o público, efetua ligações locais interurbanas e internacionais, zela pelo equipamento comunicando defeitos e solicitando seu conserto e manutenção para assegurar as perfeitas condições de funcionamento e executa outras tarefas determinadas pelo superior imediato, compatíveis, complementares e afins com o cargo.								
Inventário do Reconhecimento de Riscos Ocupacionais										
Tipo	Fator de Risco	Exposição	Fonte Geradora	Medidas de Controle (Existente)	Medidas de Controle EPI (Existente)	Comprometimento Saúde	METODOLOGIA			
							Exposição	Consequência	Classificação	
Ergonômico	Exigência de postura inadequada	Habitual / Permanente	Mobiliário inadequado	Realizar a elaboração da AET - Análise Ergonômica do Trabalho; Realizar alternância de postura; Incluir ginástica laboral;	Não há	Comprometimento neuromuscular, e/ou osteoarticular, e/ou circulatório e/ou osteomuscular	Moderadamente Exposto	Moderado	Baixo	
Ergonômico	Postura sentada por longos períodos	Habitual / Permanente	Postura sentada por longos períodos em decorrência do trabalho em escritório.	Realizar a elaboração da AET - Análise Ergonômica do Trabalho; Realizar alternância de postura; Incluir ginástica laboral;	Não há	LER, DORT, dorsalgias, transtornos nas articulações, problemas cardiovasculares, má digestão, redução nos níveis de irrigação no cérebro.	Moderadamente Exposto	Moderado	Baixo	
Ausência de Riscos Ocupacionais Específicos										
(F) Físico / (Q) Químico / (B) Biológico / (A) Acidente										

Este documento foi assinado eletronicamente e/ou digitalmente em conformidade com a MP 2.200-2/2001. Acesse <https://blue.juina.mt.gov.br/portal/prefjuinam#/assinatura> e informe o código bc8a602e-4e95-414a-ae6e-a72a04feddb6, ou leia o QRCode ao lado para validar as assinaturas.



Município de Juína
 Travessa Emmanuel, nº 33, Centro, Juína - MT, CEP 78.320-000
 15.359.201/0001-57
 sst@juina.mt.gov.br



10.10.8.3 Auxiliar de serviços gerais

ANÁLISE DE RISCOS DOS POSTOS DE TRABALHO - AVALIAÇÃO AMBIENTAL										
ETAPA DE RECONHECIMENTO E IDENTIFICAÇÃO DE RISCOS										
Setor	SECRETARIA MUNICIPAL DE SAÚDE	Função	Auxiliar de serviços gerais				CBO	5142-25		
Posição de Trabalho	LABORATÓRIO MUNICIPAL					Quant. Expostos	3			
Descrição do Ambiente de Trabalho										
Descrição: Laboratório municipal: Prédio construído em alvenaria, cobertura com telha de fibrocimento, piso em cerâmica, forro de PVC, iluminação natural (portas e janelas) e artificial (lâmpadas fluorescentes), ventilação natural (portas e janelas) e artificial (ar condicionado).										
Atividades Desenvolvidas	Realiza a limpeza de todos os estabelecimentos aos cuidados da saúde humana, faz limpeza de secreção, vômito, sangue decorrente de pacientes internados, faz coletas de lixo não contaminados e lixo contaminados, recolhe lençóis contaminados e não contaminados utilizados no hospital levando na lavanderia, auxilia na esterilização de materiais, zela pela conservação dos utensílios e equipamentos utilizados nos trabalhos de limpeza pública, recolhendo os e mantendo os limpos, limpar e arrumar as dependências e instalações de edifícios públicos municipais, a fim de mantê-los nas condições de asseio requeridas.									
Inventário do Reconhecimento de Riscos Ocupacionais										
Tipo	Fator de Risco	Exposição	Fonte Geradora	Medidas de Controle (Existente)	Medidas de Controle EPI (Existente)	Comprometimento Saúde	METODOLOGIA			
							Exposição	Consequência	Classificação	



Município de Juína
Travessa Emmanuel, nº 33, Centro, Juína - MT, CEP 78.320-000
15.359.201/0001-57
sst@juina.mt.gov.br



ANÁLISE DE RISCOS DOS POSTOS DE TRABALHO - AVALIAÇÃO AMBIENTAL

Biológico	Biológico: Trabalhos e operações em contato permanente com pacientes, animais ou com material infecto-contagante em hospitais, serviços de emergência, enfermarias, ambulatórios, postos de vacinação e outros estabelecimentos destinados aos cuidados da saúde humana (aplica-se unicamente ao pessoal que tenha contato com os pacientes, bem como aos que manuseiam objetos de uso desses pacientes, não previamente esterilizados).	Habitual / Permanente	Contato com pessoas doentes ou material infecto-contagante.	Realizar o fornecimento do EPI's e garantir o uso por parte de todos os trabalhadores.	Álcool em Gel 70%/Luvas de Latex/Máscara Descartável	Doenças infecciosas e parasitárias	Moderadamente Exposto	Significativo	Médio
Acidente	Queda no piso escorregadio ou molhado.	Habitual / Permanente	Realizar limpeza e higienização do piso	Colocar avisos de piso molhado e/ou remover substâncias derramadas e/ou instalar mecanismos antiderrapantes. Realizar o fornecimento do EPI's e garantir o uso por parte de todos os trabalhadores.	Bota de PVC	Lesões, escoriações e fraturas.	Moderadamente Exposto	Moderado	Baixo



Município de Juína
 Travessa Emmanuel, nº 33, Centro, Juína - MT, CEP 78.320-000
 15.359.201/0001-57
 sst@juina.mt.gov.br



ANÁLISE DE RISCOS DOS POSTOS DE TRABALHO - AVALIAÇÃO AMBIENTAL

Ergonômico	Exigência de flexões de coluna vertebral frequentes	Habitual / Permanente	Realizar flexão da coluna durante a limpeza e higienização do ambiente.	Realizar a elaboração da AET - Análise Ergonômica do Trabalho; realizar alternância de postura; incluir ginástica laboral; realizar palestra sobre ergonomia.	Não há	Comprometimento neuromuscular, e/ou osteoarticular, e/ou circulatório e/ou osteomuscular	Moderadamente Exposto	Moderado	Baixo
Ergonômico	Frequente deslocamento a pé durante a jornada de trabalho	N/A	Postura de pé por longos períodos ao realizar a limpeza do ambiente.	Realizar a elaboração da AET - Análise Ergonômica do Trabalho; realizar alternância de postura; incluir ginástica laboral; realizar palestra sobre ergonomia.	Não há	Problemas vasculares e musculares, cansaço físico e hipertensão arterial.	Moderadamente Exposto	Moderado	Baixo
Químico	Produtos de Limpeza Domissanitários	Habitual / Permanente	Produtos de limpeza.	Realizar o fornecimento do EPI's e garantir o uso por parte de todos os trabalhadores.	Bota de PVC/Luva de PVC	Irritação da pele e olhos; Irritação do trato respiratório; Dermatites.	Moderadamente Exposto	Moderado	Baixo

Ausência de Riscos Ocupacionais Específicos

(F) Físico



Município de Juína
 Travessa Emmanuel, nº 33, Centro, Juína - MT, CEP 78.320-000
 15.359.201/0001-57
 sst@juina.mt.gov.br



10.10.8.4 Bioquímico

ANÁLISE DE RISCOS DOS POSTOS DE TRABALHO - AVALIAÇÃO AMBIENTAL										
ETAPA DE RECONHECIMENTO E IDENTIFICAÇÃO DE RISCOS										
Setor	SECRETARIA MUNICIPAL DE SAÚDE	Função	Bioquímico				CBO	2234-05		
Posição de Trabalho	LABORATÓRIO MUNICIPAL					Quant. Expostos	5			
Descrição do Ambiente de Trabalho										
Descrição: Laboratório municipal: Prédio construído em alvenaria, cobertura com telha de fibrocimento, piso em cerâmica, forro de PVC, iluminação natural (portas e janelas) e artificial (lâmpadas fluorescentes), ventilação natural (portas e janelas) e artificial (ar condicionado).										
Atividades Desenvolvidas	Planeja, orienta, controla, supervisiona e executa atividades técnicas específicas da profissão em unidades médico farmacêuticas e de laboratório, prepara reagentes e operar equipamentos analíticos, orienta, colhe e prepara amostras biológicas, executa métodos de análise, interpreta e emite laudos, supervisiona os auxiliares e técnicos em patologia clínica, gerenciar resíduos, atua em equipe multiprofissional, executa outras tarefas de mesma natureza ou nível de complexidade associadas a sua especialidade e executar outras tarefas afins.									
Inventário do Reconhecimento de Riscos Ocupacionais										
Tipo	Fator de Risco	Exposição	Fonte Geradora	Medidas de Controle (Existente)	Medidas de Controle EPI (Existente)	Comprometimento Saúde	METODOLOGIA			
							Exposição	Consequência	Classificação	



Município de Juína
Travessa Emmanuel, nº 33, Centro, Juína - MT, CEP 78.320-000
15.359.201/0001-57
sst@juina.mt.gov.br



ANÁLISE DE RISCOS DOS POSTOS DE TRABALHO - AVALIAÇÃO AMBIENTAL

Biológico	Biológico: Trabalhos e operações em contato permanente com pacientes, animais ou com material infecto-contagante em hospitais, serviços de emergência, enfermarias, ambulatórios, postos de vacinação e outros estabelecimentos destinados aos cuidados da saúde humana (aplica-se unicamente ao pessoal que tenha contato com os pacientes, bem como aos que manuseiam objetos de uso desses pacientes, não previamente esterilizados).	Habitual / Permanente	Contato com pessoas doentes ou material infecto-contagante.	Não há	Álcool em Gel 70%/Luvas de Latex/Máscara Descartável	Não há	Moderadamente Exposto	Moderado	Médio
-----------	--	-----------------------	---	--------	--	--------	-----------------------	----------	-------



Município de Juína
Travessa Emmanuel, nº 33, Centro, Juína - MT, CEP 78.320-000
15.359.201/0001-57
sst@juina.mt.gov.br



ANÁLISE DE RISCOS DOS POSTOS DE TRABALHO - AVALIAÇÃO AMBIENTAL

Acidente	Objetos cortantes e/ou perfurocortantes	Habitual / Permanente	Manuseio de objetos e ferramentas cortantes durante a coleta de lixo.	Medidas de controle para a prevenção de acidentes com materiais perfurocortantes: A adoção das medidas de controle deve obedecer à seguinte hierarquia: a) substituir o uso de agulhas e outros perfurocortantes quando for tecnicamente possível; b) adotar controles de engenharia no ambiente (por exemplo, coletores de descarte); c) adotar o uso de material perfurocortante com dispositivo de segurança, quando existente, disponível e tecnicamente possível; e d) mudanças na organização e nas práticas de trabalho	Álcool em Gel 70%/Luvas de Latex/Máscara Descartável	Cortes e/ou perfurações, contaminação.	Moderadamente Exposto	Moderado	Baixo
----------	---	-----------------------	---	--	--	--	-----------------------	----------	-------



Município de Juína
Travessa Emmanuel, nº 33, Centro, Juína - MT, CEP 78.320-000
15.359.201/0001-57
sst@juina.mt.gov.br



ANÁLISE DE RISCOS DOS POSTOS DE TRABALHO - AVALIAÇÃO AMBIENTAL

Ergonômico	Exigência de postura inadequada	Habitual / Permanente	Mobiliário inadequado	Realizar a elaboração da AET - Análise Ergonômica do Trabalho; realizar alternância de postura; incluir ginástica laboral; realizar palestra sobre ergonomia.	Não há	Comprometimento neuromuscular, e/ou osteoarticular, e/ou circulatório e/ou osteomuscular	Moderadamente Exposto	Moderado	Baixo
Ergonômico	Postura sentada por longos períodos	Habitual / Permanente	Postura sentada por longos períodos em decorrência do trabalho em escritório.	Realizar a elaboração da AET - Análise Ergonômica do Trabalho; realizar alternância de postura; incluir ginástica laboral; realizar palestra sobre ergonomia. ASO - Atestado de Saúde Ocupacional; OS - Ordem de Serviço; Ficha de Integração.	Não há	LER, DORT, dorsalgias, transtornos nas articulações, problemas cardiovasculares, má digestão, redução nos níveis de irrigação no cérebro.	Moderadamente Exposto	Moderado	Baixo

Ausência de Riscos Ocupacionais Específicos

(F) Físico / (Q) Químico



Município de Juína
Travessa Emmanuel, nº 33, Centro, Juína - MT, CEP 78.320-000
15.359.201/0001-57
sst@juina.mt.gov.br



10.10.8.5 Microscopista

ANÁLISE DE RISCOS DOS POSTOS DE TRABALHO - AVALIAÇÃO AMBIENTAL										
ETAPA DE RECONHECIMENTO E IDENTIFICAÇÃO DE RISCOS										
Setor	SECRETARIA MUNICIPAL DE SAÚDE	Função	Microscopista				CBO	5151-10		
Posição de Trabalho	LABORATÓRIO MUNICIPAL					Quant. Expostos	1			
Descrição do Ambiente de Trabalho										
Descrição: Laboratório municipal: Prédio construído em alvenaria, cobertura com telha de fibrocimento, piso em cerâmica, forro de PVC, iluminação natural (portas e janelas) e artificial (lâmpadas fluorescentes), ventilação natural (portas e janelas) e artificial (ar condicionado).										
Atividades Desenvolvidas		Realiza testes com larvas coletadas no trabalho de campo dos agentes de combate a endemias, identifica e diferencia se as larvas são ou não Aedes Aegypti ou de outros mosquitos e o seu formato através de análises, possui pleno conhecimento quanto ao manuseio e identificação do microscópio e preparação de lâminas, ajustes de lentes, iluminação, limpeza e cuidados de conservação, conhece os fundamentos da técnica do nanquim e do preparo de lâminas, conhecer a representatividade das amostras.								
Inventário do Reconhecimento de Riscos Ocupacionais										
Tipo	Fator de Risco	Exposição	Fonte Geradora	Medidas de Controle (Existente)	Medidas de Controle EPI (Existente)	Comprometimento Saúde	METODOLOGIA			
							Exposição	Consequência	Classificação	
Biológico	Biológico: Trabalhos e operações em contato permanente com pacientes, animais ou com material infecto-contagante em laboratórios de análise clínica e histopatologia (aplica-se tão-só ao pessoal técnico).	Habitual / Permanente	Contato com material biológico para análise clínica.	Realizar o fornecimento do EPI's e garantir o uso por parte de todos os trabalhadores.	Máscara Descartável/Luvas de Latex/Álcool em Gel 70%	Doenças infecciosas e parasitárias	Moderadamente Exposto	Moderado	Baixo	



Município de Juína
 Travessa Emmanuel, nº 33, Centro, Juína - MT, CEP 78.320-000
 15.359.201/0001-57
 sst@juina.mt.gov.br



ANÁLISE DE RISCOS DOS POSTOS DE TRABALHO - AVALIAÇÃO AMBIENTAL

Ergonômico	Exigência de postura inadequada	Habitual / Permanente	Mobiliário inadequado	Realizar a elaboração da AET - Análise Ergonômica do Trabalho; realizar alternância de postura; incluir ginástica laboral; realizar palestra sobre ergonomia.	Não há	Comprometimento neuromuscular, e/ou osteoarticular, e/ou circulatório e/ou osteomuscular	Moderadamente Exposto	Moderado	Baixo
Ergonômico	Postura sentada por longos períodos	Habitual / Permanente	Postura sentada por longos períodos em decorrência do trabalho em escritório.	Realizar a elaboração da AET - Análise Ergonômica do Trabalho; realizar alternância de postura; incluir ginástica laboral; realizar palestra sobre ergonomia. ASO - Atestado de Saúde Ocupacional; OS - Ordem de Serviço; Ficha de Integração.	Não há	LER, DORT, dorsalgias, transtornos nas articulações, problemas cardiovasculares, má digestão, redução nos níveis de irrigação no cérebro.	Moderadamente Exposto	Moderado	Baixo

Ausência de Riscos Ocupacionais Específicos

(F) Físico / (Q) Químico / (A) Acidente



Município de Juína
 Travessa Emmanuel, nº 33, Centro, Juína - MT, CEP 78.320-000
 15.359.201/0001-57
 sst@juina.mt.gov.br



10.10.8.6 Técnico de enfermagem

ANÁLISE DE RISCOS DOS POSTOS DE TRABALHO - AVALIAÇÃO AMBIENTAL									
ETAPA DE RECONHECIMENTO E IDENTIFICAÇÃO DE RISCOS									
Setor	SECRETARIA MUNICIPAL DE SAÚDE	Função	Técnico de enfermagem			CBO	3222-05		
Posição de Trabalho	LABORATÓRIO MUNICIPAL				Quant. Expostos	1			
Descrição do Ambiente de Trabalho									
Descrição: Laboratório municipal: Prédio construído em alvenaria, cobertura com telha de fibrocimento, piso em cerâmica, forro de PVC, iluminação natural (portas e janelas) e artificial (lâmpadas fluorescentes), ventilação natural (portas e janelas) e artificial (ar condicionado).									
Atividades Desenvolvidas	Confere temperatura das vacinas, separa as vacinas que serão administradas durante o expediente, após auxilia na triagem de pacientes durante os intervalos de aplicação. Faz preenchimento dos cartões após a aplicação e realiza lançamentos no sistema informatizado da unidade básica de saúde. Auxiliar Médico e Enfermeiro (a) a Realizar cuidados diretos de enfermagem nas urgências e emergências clínicas, fazendo a indicação para a continuidade da assistência prestada; Executar as ações de assistência integral em todas as fases do ciclo de vida: criança, adolescente, adultos e idoso; Executar assistência básica e ações de vigilância epidemiológica e sanitária; Realizar ações de saúde em diferentes ambientes na Instituição e, quando necessário, no domicílio; Realizar as atividades corretamente às áreas prioritárias de intervenção na Atenção Básica; Aliar a atuação clínica à prática da saúde coletiva.								
Inventário do Reconhecimento de Riscos Ocupacionais									
Tipo	Fator de Risco	Exposição	Fonte Geradora	Medidas de Controle (Existente)	Medidas de Controle EPI (Existente)	Comprometimento Saúde	METODOLOGIA		
							Exposição	Consequência	Classificação



Município de Juína
Travessa Emmanuel, nº 33, Centro, Juína - MT, CEP 78.320-000
15.359.201/0001-57
sst@juina.mt.gov.br



ANÁLISE DE RISCOS DOS POSTOS DE TRABALHO - AVALIAÇÃO AMBIENTAL

Biológico	Biológico: Trabalhos e operações em contato permanente com pacientes, animais ou com material infecto-contagante em hospitais, serviços de emergência, enfermarias, ambulatórios, postos de vacinação e outros estabelecimentos destinados aos cuidados da saúde humana (aplica-se unicamente ao pessoal que tenha contato com os pacientes, bem como aos que manuseiam objetos de uso desses pacientes, não previamente esterilizados).	Habitual / Permanente	Contato com pessoas doentes ou material infecto-contagante.	Realizar o fornecimento do EPI's e garantir o uso por parte de todos os trabalhadores.	Álcool em Gel 70%/Luvas de Latex/Máscara Descartável	Doenças infecciosas e parasitárias	Moderadamente Exposto	Significativo	Médio
-----------	--	-----------------------	---	--	--	------------------------------------	-----------------------	---------------	-------



ANÁLISE DE RISCOS DOS POSTOS DE TRABALHO - AVALIAÇÃO AMBIENTAL

Acidente	Objetos cortantes e/ou perfurocortantes	Habitual / Permanente	Manuseio de objetos e ferramentas cortantes na execução do serviço.	Medidas de controle para a prevenção de acidentes com materiais perfurocortantes: A adoção das medidas de controle deve obedecer à seguinte hierarquia: a) substituir o uso de agulhas e outros perfurocortantes quando for tecnicamente possível; b) adotar controles de engenharia no ambiente (por exemplo, coletores de descarte); c) adotar o uso de material perfurocortante com dispositivo de segurança, quando existente, disponível e tecnicamente possível; e d) mudanças na organização e nas práticas de trabalho	Álcool em Gel 70%/Luvas de Latex/Máscara Descartável	Cortes e/ou perfurações, contaminação.	Moderadamente Exposto	Moderado	Baixo
Ergonômico	Frequente deslocamento a pé durante a jornada de trabalho	N/A	Frequente deslocamento a pé durante a realização das atividades diárias.	Realizar a elaboração da AET - Análise Ergonômica do Trabalho; realizar alternância de postura; incluir ginástica laboral; realizar palestra sobre ergonomia.	Não há	Não há	Moderadamente Exposto	Moderado	Baixo
Ergonômico	Trabalho em turno e noturno	Habitual / Permanente	Trabalho em escalas de turno (diurno e/ou noturno).	Não há	Não há	Pressão alta, obesidade, diabetes, dores de cabeça, tontura, cansaço, perda de rotina de sono.	Moderadamente Exposto	Moderado	Baixo

Ausência de Riscos Ocupacionais Específicos

(F) Físico / (Q) Químico



Município de Juína
 Travessa Emmanuel, nº 33, Centro, Juína - MT, CEP 78.320-000
 15.359.201/0001-57
 sst@juina.mt.gov.br



10.10.8.7 Técnico de laboratório

ANÁLISE DE RISCOS DOS POSTOS DE TRABALHO - AVALIAÇÃO AMBIENTAL									
ETAPA DE RECONHECIMENTO E IDENTIFICAÇÃO DE RISCOS									
Setor	SECRETARIA MUNICIPAL DE SAÚDE	Função	Técnico de laboratório				CBO	3242-05	
Posição de Trabalho	LABORATÓRIO MUNICIPAL					Quant. Expostos	1		
Descrição do Ambiente de Trabalho									
Descrição: Laboratório municipal: Prédio construído em alvenaria, cobertura com telha de fibrocimento, piso em cerâmica, forro de PVC, iluminação natural (portas e janelas) e artificial (lâmpadas fluorescentes), ventilação natural (portas e janelas) e artificial (ar condicionado).									
Atividades Desenvolvidas		Manipular soluções químicas, reagentes, meios de cultura e outros; supervisionar as prestações de serviços executadas pelos auxiliares organizando e distribuindo tarefas. Dar assistência técnica aos usuários do laboratório; analisar e interpretar informações obtidas de medições, determinações, identificações, definindo procedimentos técnicos a serem adotados, sob supervisão. Interpretar resultados dos exames, ensaios e testes, sob orientação, encaminhados para a elaboração de laudos, quando necessário proceder a realização de exames laboratoriais sob supervisão; Separar soros, plasmas, glóbulos, plaquetas e outros. Elaborar e ou auxiliar na confecção de laudos, relatórios técnicos e estatísticos. Preparar os equipamentos e aparelhos do laboratório para utilização, preparando amostras, lâminas microscópicas, meios de cultura, soluções, testes químicos e reativos. Controlar e supervisionar a utilização de materiais, instrumentos e equipamentos do laboratório. Zelar pela manutenção, limpeza, assepsia e conservação de equipamentos e utensílios do laboratório em conformidade com as normas de qualidade; executar tarefas pertinentes à área de atuação, utilizando-se de equipamentos e programas de informática. Executar outras tarefas compatíveis com as exigências para o exercício da função.							
Inventário do Reconhecimento de Riscos Ocupacionais									
Tipo	Fator de Risco	Exposição	Fonte Geradora	Medidas de Controle (Existente)	Medidas de Controle EPI (Existente)	Comprometimento Saúde	METODOLOGIA		
							Exposição	Consequência	Classificação



Município de Juína
 Travessa Emmanuel, nº 33, Centro, Juína - MT, CEP 78.320-000
 15.359.201/0001-57
 sst@juina.mt.gov.br



ANÁLISE DE RISCOS DOS POSTOS DE TRABALHO - AVALIAÇÃO AMBIENTAL

Biológico	Biológico: Trabalhos e operações em contato permanente com pacientes, animais ou com material infecto-contagante em laboratórios de análise clínica e histopatologia (aplica-se tão-só ao pessoal técnico).	Habitual / Permanente	Contato com material biológico para análise clínica.	Realizar o fornecimento do EPI's e garantir o uso por parte de todos os trabalhadores.	Máscara Descartável/Luvas de Latex/Álcool em Gel 70%	Doenças infecciosas e parasitárias	Moderadamente Exposto	Moderado	Baixo
Ergonômico	Exigência de postura inadequada	Habitual / Permanente	Mobiliário inadequado	Realizar a elaboração da AET - Análise Ergonômica do Trabalho; realizar alternância de postura; incluir ginástica laboral; realizar palestra sobre ergonomia.	Não há	Comprometimento neuromuscular, e/ou osteoarticular, e/ou circulatório e/ou osteomuscular	Moderadamente Exposto	Moderado	Baixo



Município de Juína
Travessa Emmanuel, nº 33, Centro, Juína - MT, CEP 78.320-000
15.359.201/0001-57
sst@juina.mt.gov.br



ANÁLISE DE RISCOS DOS POSTOS DE TRABALHO - AVALIAÇÃO AMBIENTAL

Ergonômico	Postura sentada por longos períodos	Habitual / Permanente	Postura sentada por longos períodos em decorrência do trabalho em escritório.	Realizar a elaboração da AET - Análise Ergonômica do Trabalho; realizar alternância de postura; incluir ginástica laboral; realizar palestra sobre ergonomia. ASO - Atestado de Saúde Ocupacional; OS - Ordem de Serviço; Ficha de Integração.	Não há	LER, DORT, dorsalgias, transtornos nas articulações, problemas cardiovasculares, má digestão, redução nos níveis de irrigação no cérebro.	Moderadamente Exposto	Moderado	Baixo
------------	-------------------------------------	-----------------------	---	--	--------	---	-----------------------	----------	-------

Ausência de Riscos Ocupacionais Específicos

(F) Físico / (Q) Químico / (A) Acidente



Município de Juína
 Travessa Emmanuel, nº 33, Centro, Juína - MT, CEP 78.320-000
 15.359.201/0001-57
 sst@juina.mt.gov.br



10.10.9 PASCAR - PROGAMA SAÚDE C.AG. RURAIS-TEMPORARIO
 10.10.9.1 Agente comunitário de saúde

ANÁLISE DE RISCOS DOS POSTOS DE TRABALHO - AVALIAÇÃO AMBIENTAL									
ETAPA DE RECONHECIMENTO E IDENTIFICAÇÃO DE RISCOS									
Setor	SECRETARIA MUNICIPAL DE SAÚDE	Função	Agente comunitário de saúde			CBO	5151-05		
Posição de Trabalho	PASCAR - PROGAMA SAÚDE C.AG. RURAIS-TEMPORARIO					Quant. Expostos	1		
Descrição do Ambiente de Trabalho									
Descrição: Prédio construído em alvenaria, cobertura com telha de fibrocimento, piso em cerâmica, forro de PVC, iluminação natural (portas e janelas) e artificial (lâmpadas fluorescentes), ventilação natural (portas e janelas) e artificial (ar condicionado).									
Atividades Desenvolvidas	Realiza visitas domiciliares a todos os pacientes portadores de tuberculose, hanseníase, doenças respiratórias e doenças infectam contagiosas que residem na área de abrangência da unidade fornecendo orientações e colhendo dados, realiza atividades administrativas no posto, promove educação em saúde, orienta as famílias para utilização adequada dos serviços de saúde, encaminhando as e agendando consultas exames, atendimento odontológico quando necessários, realiza ações e atividades nas áreas prioritárias da atenção básica, faz acompanhamento por meio de visitas domiciliar mensal de todas as famílias sobre sua responsabilidade, e informa os demais membros da equipe sobre a situação das famílias acompanhadas, particularmente aquelas sem situação de risco e desenvolve ações de educação e vigilância a saúde, com ênfase na promoção de doenças.								
Inventário do Reconhecimento de Riscos Ocupacionais									
Tipo	Fator de Risco	Exposição	Fonte Geradora	Medidas de Controle (Existente)	Medidas de Controle EPI (Existente)	Comprometimento Saúde	METODOLOGIA		
							Exposição	Consequência	Classificação

Este documento foi assinado eletrônica e/ou digitalmente em conformidade com a MP 2.200-2/2001. Acesse <https://blue.juina.mt.gov.br/portal/prejuinam#/assinatura> e informe o código bc8a602e-4e95-414a-ae6e-a72a04feddb6, ou leia o QRCode ao lado para validar as assinaturas.



Município de Juína
Travessa Emmanuel, nº 33, Centro, Juína - MT, CEP 78.320-000
15.359.201/0001-57
sst@juina.mt.gov.br



ANÁLISE DE RISCOS DOS POSTOS DE TRABALHO - AVALIAÇÃO AMBIENTAL

Físico	RADIAÇÕES NÃO IONIZANTES - Radiação ultravioleta, exceto radiação na faixa 400 a 320 nm (Luz Negra)	Habitual / Permanente	Atividades desenvolvidas a céu aberto.	Limitar o tempo de exposição os trabalhadores que desenvolve atividades em céu aberto, através de revezamento de pessoas ou tarefas, realizar pequenas pausas na sombra e tomar água potável. Realizar o fornecimento do EPI's e garantir o uso por parte de todos os trabalhadores.	Camisa Manga Longa com proteção UV/Boné Tipo Árabe/Protetor Solar/Bota de Segurança	Exaustão, desidratação e insolação; Câncer de pele; Dermatoses.	Moderadamente Exposto	Moderado	Baixo
--------	---	-----------------------	--	--	---	---	-----------------------	----------	-------



Município de Juína
Travessa Emmanuel, nº 33, Centro, Juína - MT, CEP 78.320-000
15.359.201/0001-57
sst@juina.mt.gov.br



ANÁLISE DE RISCOS DOS POSTOS DE TRABALHO - AVALIAÇÃO AMBIENTAL

Biológico	Biológico: Trabalhos e operações em contato permanente com pacientes, animais ou com material infecto-contagante em hospitais, serviços de emergência, enfermarias, ambulatórios, postos de vacinação e outros estabelecimentos destinados aos cuidados da saúde humana (aplica-se unicamente ao pessoal que tenha contato com os pacientes, bem como aos que manuseiam objetos de uso desses pacientes, não previamente esterilizados).	Ocasional	Contato com pessoas doentes ou material infecto contagiante.	Não há	Álcool em Gel 70%/Máscara Descartável/Luvas de Latex	Não há	Moderadamente Exposto	Moderado	Baixo
-----------	--	-----------	--	--------	--	--------	-----------------------	----------	-------



Município de Juína
 Travessa Emmanuel, nº 33, Centro, Juína - MT, CEP 78.320-000
 15.359.201/0001-57
 sst@juina.mt.gov.br



ANÁLISE DE RISCOS DOS POSTOS DE TRABALHO - AVALIAÇÃO AMBIENTAL

Acidente	Condução de veículos de qualquer natureza em vias públicas	Habitual / Permanente	Condução de veículos de qualquer natureza.	Possuir Carteira Nacional de Habilitação (CHN) Realizar manutenção preventiva e corretiva dos veículos.	Não há	Lesões, escoriações, fraturas, amputações e morte;	Moderadamente Exposto	Moderado	Baixo
Acidente	Outros	Habitual / Intermitente	Incidentes e acidentes em vias públicas durante execução do trabalho (a pé);	Seguir normas de trânsito.	Não há	Lesões, escoriações, fraturas, amputações e morte;	Moderadamente Exposto	Moderado	Baixo
Ergonômico	Frequente deslocamento a pé durante a jornada de trabalho	N/A	Frequente deslocamento a pé durante a realização das atividades diárias.	Realizar a elaboração da AET - Análise Ergonômica do Trabalho; realizar alternância de postura; incluir ginástica laboral; realizar palestra sobre ergonomia.	Não há	Não há	Moderadamente Exposto	Moderado	Baixo

Ausência de Riscos Ocupacionais Específicos

(Q) Químico



Município de Juína
 Travessa Emmanuel, nº 33, Centro, Juína - MT, CEP 78.320-000
 15.359.201/0001-57
 sst@juina.mt.gov.br



10.10.10 REGULAÇÃO
 10.10.10.1 Assistente social

ANÁLISE DE RISCOS DOS POSTOS DE TRABALHO - AVALIAÇÃO AMBIENTAL									
ETAPA DE RECONHECIMENTO E IDENTIFICAÇÃO DE RISCOS									
Setor	SECRETARIA MUNICIPAL DE SAÚDE		Função	Assistente social			CBO	2516-05	
Posição de Trabalho	REGULAÇÃO					Quant. Expostos	2		
Descrição do Ambiente de Trabalho									
Descrição: Prédio construído em alvenaria, cobertura com telha de fibrocimento, piso em cerâmica, forro de PVC, iluminação natural (portas e janelas) e artificial (lâmpadas fluorescentes), ventilação natural (portas e janelas) e artificial (ar condicionado).									
Atividades Desenvolvidas		Realiza atividades de planejamento, supervisão, coordenação, orientação, execução e avaliação de trabalhos relacionados com o desenvolvimento, diagnóstico e tratamento de pacientes e acompanhantes em seus aspectos sociais e acompanha, orienta e encaminha os mesmos para análise de solução de problemas sociais correlacionados à situação de internação, utilizando instrumental técnico adequado às diversas abordagens.							
Inventário do Reconhecimento de Riscos Ocupacionais									
Tipo	Fator de Risco	Exposição	Fonte Geradora	Medidas de Controle (Existente)	Medidas de Controle EPI (Existente)	Comprometimento Saúde	METODOLOGIA		
							Exposição	Consequência	Classificação
Ergonômico	Exigência de postura inadequada	Habitual / Permanente	Mobiliário inadequado	Realizar a elaboração da AET - Análise Ergonômica do Trabalho; Realizar alternância de postura; Incluir ginástica laboral;	Não há	Comprometimento neuromuscular, e/ou osteoarticular, e/ou circulatório e/ou osteomuscular	Moderadamente Exposto	Moderado	Baixo
Ergonômico	Postura sentada por longos períodos	Habitual / Permanente	Postura sentada por longos períodos em decorrência do trabalho em escritório.	Realizar a elaboração da AET - Análise Ergonômica do Trabalho; Realizar alternância de postura; Incluir ginástica laboral;	Não há	LER, DORT, dorsalgias, transtornos nas articulações, problemas cardiovasculares, má digestão, redução nos níveis de irrigação no cérebro.	Moderadamente Exposto	Moderado	Baixo
Ausência de Riscos Ocupacionais Específicos									
(F) Físico / (Q) Químico / (B) Biológico / (A) Acidente									

Este documento foi assinado eletronicamente e/ou digitalmente em conformidade com a MP 2.200-2/2001. Acesse <https://blue.juina.mt.gov.br/portal/prefjuinam#assinatura> e informe o código bc8a602e-4e95-414a-ae6e-a72a04feddb6, ou leia o QRCode ao lado para validar as assinaturas.



Município de Juína
 Travessa Emmanuel, nº 33, Centro, Juína - MT, CEP 78.320-000
 15.359.201/0001-57
 sst@juina.mt.gov.br



10.10.11 SECRETARIA MUNICIPAL DE SAÚDE
 10.10.11.1 Secretário municipal de saúde

ANÁLISE DE RISCOS DOS POSTOS DE TRABALHO - AVALIAÇÃO AMBIENTAL									
ETAPA DE RECONHECIMENTO E IDENTIFICAÇÃO DE RISCOS									
Setor	SECRETARIA MUNICIPAL DE SAÚDE		Função	Secretário municipal de saúde			CBO	1312-10	
Posição de Trabalho	SECRETARIA MUNICIPAL DE SAÚDE					Quant. Expostos	1		
Descrição do Ambiente de Trabalho									
Descrição: Prédio construído em alvenaria, cobertura com telha de fibrocimento, piso em cerâmica, forro de PVC, iluminação natural (portas e janelas) e artificial (lâmpadas fluorescentes), ventilação natural (portas e janelas) e artificial (ar condicionado).									
Atividades Desenvolvidas		Promove o levantamento dos problemas de saúde da população do Município, a fim de identificar as causas e combater as doenças com eficácia, mantém estreita coordenação com órgãos e entidades de saúde estadual de federal, visando o atendimento dos serviços de assistência médica e de defesa sanitária do município, estabelecer políticas, visando a formação de consórcios, para o atendimento da população regional em diversas especialidades médicas e administra as unidades de saúde existentes no Município, promovendo atendimento de pessoas doentes e das que necessitem de socorros imediatos, promove, junto à população local, campanhas preventivas de educação sanitária e vacinação em massa da população local em campanhas específicas, ou em casos de surtos epidêmicos.							
Inventário do Reconhecimento de Riscos Ocupacionais									
Tipo	Fator de Risco	Exposição	Fonte Geradora	Medidas de Controle (Existente)	Medidas de Controle EPI (Existente)	Comprometimento Saúde	METODOLOGIA		
							Exposição	Consequência	Classificação
Ergonômico	Exigência de postura inadequada	Habitual / Permanente	Mobiliário inadequado	Realizar a elaboração da AET - Análise Ergonômica do Trabalho; Realizar alternância de postura; Incluir ginástica laboral;	Não há	Comprometimento neuromuscular, e/ou osteoarticular, e/ou circulatório e/ou osteomuscular	Moderadamente Exposto	Moderado	Baixo
Ergonômico	Postura sentada por longos períodos	Habitual / Permanente	Postura sentada por longos períodos em decorrência do trabalho em escritório.	Realizar a elaboração da AET - Análise Ergonômica do Trabalho; Realizar alternância de postura; Incluir ginástica laboral;	Não há	LER, DORT, dorsalgias, transtornos nas articulações, problemas cardiovasculares, má digestão, redução nos níveis de irrigação no cérebro.	Moderadamente Exposto	Moderado	Baixo
Ausência de Riscos Ocupacionais Específicos									
(F) Físico / (Q) Químico / (B) Biológico / (A) Acidente									

Este documento foi assinado eletronicamente e/ou digitalmente em conformidade com a MP 2.200-2/2001. Acesse <https://blue.juina.mt.gov.br/portal/prejuinam#/assinatura> e informe o código bc8a602e-4e95-414a-ae6e-a72a04feddb6, ou leia o QRCode ao lado para validar as assinaturas.



Município de Juína
 Travessa Emmanuel, nº 33, Centro, Juína - MT, CEP 78.320-000
 15.359.201/0001-57
 sst@juina.mt.gov.br



10.10.12 SERVIÇO DE ATENDIMENTO MÓVEL DE URGENCIA – SAMU
 10.10.12.1 Enfermeiro (a)

ANÁLISE DE RISCOS DOS POSTOS DE TRABALHO - AVALIAÇÃO AMBIENTAL										
ETAPA DE RECONHECIMENTO E IDENTIFICAÇÃO DE RISCOS										
Setor	SECRETARIA MUNICIPAL DE SAÚDE	Função	Enfermeiro (a)				CBO	2235-05		
Posição de Trabalho	SERVIÇO DE ATENDIMENTO MÓVEL DE URGENCIA - SAMU					Quant. Expostos	5			
Descrição do Ambiente de Trabalho										
Descrição: Unidade de pronto atendimento-UPA: Prédio construído em alvenaria, cobertura com telha de fibrocimento, piso em cerâmica, forro de PVC, iluminação natural (portas e janelas) e artificial (lâmpadas fluorescentes), ventilação natural (portas e janelas) e artificial (ar condicionado).										
Atividades Desenvolvidas	Planeja, organiza e dirige os serviços de enfermagem, atuando técnica e administrativamente, desenvolve tarefas de enfermagem de maior complexidade na execução de saúde pública e no atendimento aos pacientes e doentes, realiza triagem de pacientes, teste de glicemia, inalação, aplicação de medicamentos injetáveis, limpeza de sistema auditivo. Auxilia o Médico em curativos, suturas, dreno de abscessos, faz limpeza e esterilização de instrumentos usados nos procedimentos, realiza serviços burocráticos como os lançamentos de informações no sistema da unidade básica de saúde, auxilia o médico a realizar cuidados diretos de enfermagem nas urgências e emergências clínicas, fazendo a indicação para a continuidade da assistência prestada, executa assistência básica e ações de vigilância epidemiológica e sanitária, realiza ações de saúde em diferentes ambientes na Instituição e, quando necessário, no domicílio, realiza as atividades corretamente às áreas prioritárias de intervenção na Atenção Básica.									
Inventário do Reconhecimento de Riscos Ocupacionais										
Tipo	Fator de Risco	Exposição	Fonte Geradora	Medidas de Controle (Existente)	Medidas de Controle EPI (Existente)	Comprometimento Saúde	METODOLOGIA			
							Exposição	Consequência	Classificação	



Município de Juína
Travessa Emmanuel, nº 33, Centro, Juína - MT, CEP 78.320-000
15.359.201/0001-57
sst@juina.mt.gov.br



ANÁLISE DE RISCOS DOS POSTOS DE TRABALHO - AVALIAÇÃO AMBIENTAL

Biológico	Biológico: Trabalhos e operações em contato permanente com pacientes, animais ou com material infecto-contagante em hospitais, serviços de emergência, enfermarias, ambulatórios, postos de vacinação e outros estabelecimentos destinados aos cuidados da saúde humana (aplica-se unicamente ao pessoal que tenha contato com os pacientes, bem como aos que manuseiam objetos de uso desses pacientes, não previamente esterilizados).	Habitual / Permanente	Contato com pessoas doentes ou material infecto-contagante.	Realizar o fornecimento do EPI's e garantir o uso por parte de todos os trabalhadores.	Álcool em Gel 70%/Luvas de Latex/Máscara Descartável	Doenças infecciosas e parasitárias	Moderadamente Exposto	Significativo	Médio
-----------	--	-----------------------	---	--	--	------------------------------------	-----------------------	---------------	-------



Município de Juína
 Travessa Emmanuel, nº 33, Centro, Juína - MT, CEP 78.320-000
 15.359.201/0001-57
 sst@juina.mt.gov.br



ANÁLISE DE RISCOS DOS POSTOS DE TRABALHO - AVALIAÇÃO AMBIENTAL

Acidente	Objetos cortantes e/ou perfurocortantes	Habitual / Permanente	Manuseio de objetos e ferramentas cortantes na execução do serviço.	Medidas de controle para a prevenção de acidentes com materiais perfurocortantes: A adoção das medidas de controle deve obedecer à seguinte hierarquia: a) substituir o uso de agulhas e outros perfurocortantes quando for tecnicamente possível; b) adotar controles de engenharia no ambiente (por exemplo, coletores de descarte); c) adotar o uso de material perfurocortante com dispositivo de segurança, quando existente, disponível e tecnicamente possível; e d) mudanças na organização e nas práticas de trabalho	Álcool em Gel 70%/Luvas de Latex/Máscara Descartável	Cortes e/ou perfurações, contaminação.	Moderadamente Exposto	Moderado	Baixo
Ergonômico	Frequente deslocamento a pé durante a jornada de trabalho	N/A	Frequente deslocamento a pé durante a realização das atividades diárias.	Realizar a elaboração da AET - Análise Ergonômica do Trabalho; realizar alternância de postura; incluir ginástica laboral; realizar palestra sobre ergonomia.	Não há	Não há	Moderadamente Exposto	Moderado	Baixo
Ergonômico	Trabalho em turno e noturno	Habitual / Permanente	Trabalho em escalas de turno (diurno e/ou noturno).	Não há	Não há	Pressão alta, obesidade, diabetes, dores de cabeça, tontura, cansaço, perda de rotina de sono.	Moderadamente Exposto	Moderado	Baixo

Ausência de Riscos Ocupacionais Específicos

(F) Físico / (Q) Químico



Município de Juína
 Travessa Emmanuel, nº 33, Centro, Juína - MT, CEP 78.320-000
 15.359.201/0001-57
 sst@juina.mt.gov.br



10.10.12.2 Motorista

ANÁLISE DE RISCOS DOS POSTOS DE TRABALHO - AVALIAÇÃO AMBIENTAL										
ETAPA DE RECONHECIMENTO E IDENTIFICAÇÃO DE RISCOS										
Setor	SECRETARIA MUNICIPAL DE SAÚDE	Função	Motorista				CBO	7823-05		
Posição de Trabalho	SERVIÇO DE ATENDIMENTO MÓVEL DE URGENCIA - SAMU					Quant. Expostos	5			
Descrição do Ambiente de Trabalho										
Descrição: Unidade de pronto atendimento-UPA: Prédio construído em alvenaria, cobertura com telha de fibrocimento, piso em cerâmica, forro de PVC, iluminação natural (portas e janelas) e artificial (lâmpadas fluorescentes), ventilação natural (portas e janelas) e artificial (ar condicionado).										
Atividades Desenvolvidas	Dirigi veículos leves, de transporte de passageiros, verifica diariamente as condições de funcionamento do veículo, antes de sua utilização como pneus, água do radiador, bateria, nível de óleo, sinaleiros, freios, embreagem, faróis, abastecimento de combustível, etc. Verifica se a documentação do veículo, zela pela segurança de passageiros, mantém o veículo limpo, leva à manutenção, observa os períodos de revisão e manutenção preventiva do veículo, recolhe o veículo após o serviço, deixando o corretamente estacionado e fechado, auxiliar no carregamento e descarregamento de volumes, auxiliar na distribuição de volumes, de acordo com as normas e roteiros pré estabelecidos, conduzir os servidores da prefeitura, em lugar e hora determinados, conforme itinerário estabelecido ou instruções específicas e executar outras atribuições afins.									
Inventário do Reconhecimento de Riscos Ocupacionais										
Tipo	Fator de Risco	Exposição	Fonte Geradora	Medidas de Controle (Existente)	Medidas de Controle EPI (Existente)	Comprometimento Saúde	METODOLOGIA			
							Exposição	Consequência	Classificação	

Este documento foi assinado eletrônica e/ou digitalmente em conformidade com a MP 2.200-2/2001. Acesse <https://blue.juina.mt.gov.br/portal/prejuinam#/assinatura> e informe o código bc8a602e-4e95-414a-ae6e-a72a04feddb6, ou leia o QRCode ao lado para validar as assinaturas.



Município de Juína
Travessa Emmanuel, nº 33, Centro, Juína - MT, CEP 78.320-000
15.359.201/0001-57
sst@juina.mt.gov.br



ANÁLISE DE RISCOS DOS POSTOS DE TRABALHO - AVALIAÇÃO AMBIENTAL

Biológico	Biológico: Trabalhos e operações em contato permanente com pacientes, animais ou com material infecto-contagante em hospitais, serviços de emergência, enfermarias, ambulatórios, postos de vacinação e outros estabelecimentos destinados aos cuidados da saúde humana (aplica-se unicamente ao pessoal que tenha contato com os pacientes, bem como aos que manuseiam objetos de uso desses pacientes, não previamente esterilizados).	Ocasional	Contato com pessoas doentes ou material infecto-contagante.	Realizar o fornecimento do EPI's e garantir o uso por parte de todos os trabalhadores.	Álcool em Gel 70%/Luvas de Latex/Máscara Descartável	Doenças infecciosas e parasitárias	Moderadamente Exposto	Moderado	Baixo
Acidente	Condução de veículos de qualquer natureza em vias públicas	Habitual / Permanente	Condução de veículos de qualquer natureza.	CHN - Carteira Nacional de Habilitação; realizar manutenção preventiva e corretiva dos veículos.	Não há	Lesões, escoriações, fraturas, amputações e morte;	Moderadamente Exposto	Moderado	Baixo



Município de Juína
 Travessa Emmanuel, nº 33, Centro, Juína - MT, CEP 78.320-000
 15.359.201/0001-57
 sst@juina.mt.gov.br



ANÁLISE DE RISCOS DOS POSTOS DE TRABALHO - AVALIAÇÃO AMBIENTAL

Acidente	Outros	Habitual / Intermitente	Incidentes e/ou acidentes ocasionados no ambiente de trabalho.	Não há	Não há	Lesões, escoriações, fraturas, amputações e morte;	Moderadamente Exposto	Moderado	Baixo
Ergonômico	Levantamento e transporte manual de cargas ou volumes	Habitual / Intermitente	Levantamento e transporte manual de cargas ou volumes.	Realizar a elaboração da AET - Análise Ergonômica do Trabalho; realizar alternância de postura; incluir ginástica laboral; realizar palestra sobre ergonomia.	Não há	Comprometimento neuromuscular, e/ou osteoarticular, e/ou circulatório e/ou osteomuscular	Moderadamente Exposto	Moderado	Baixo
Ergonômico	Postura sentada por longos períodos	Habitual / Permanente	Postura sentada por longos períodos em decorrência do trabalho de motorista.	Realizar a elaboração da AET - Análise Ergonômica do Trabalho; realizar alternância de postura; incluir ginástica laboral; realizar palestra sobre ergonomia. ASO - Atestado de Saúde Ocupacional; OS - Ordem de Serviço; Ficha de Integração.	Não há	LER, DORT, dorsalgias, transtornos nas articulações, problemas cardiovasculares, má digestão, redução nos níveis de irrigação no cérebro.	Moderadamente Exposto	Moderado	Baixo

Ausência de Riscos Ocupacionais Específicos

(F) Físico / (Q) Químico



Município de Juína
 Travessa Emmanuel, nº 33, Centro, Juína - MT, CEP 78.320-000
 15.359.201/0001-57
 sst@juina.mt.gov.br



10.10.12.3 Técnico de enfermagem

ANÁLISE DE RISCOS DOS POSTOS DE TRABALHO - AVALIAÇÃO AMBIENTAL									
ETAPA DE RECONHECIMENTO E IDENTIFICAÇÃO DE RISCOS									
Setor	SECRETARIA MUNICIPAL DE SAÚDE	Função	Técnico de enfermagem			CBO	3222-05		
Posição de Trabalho	SERVIÇO DE ATENDIMENTO MÓVEL DE URGENCIA - SAMU				Quant. Expostos	4			
Descrição do Ambiente de Trabalho									
Descrição: Unidade de pronto atendimento-UPA: Prédio construído em alvenaria, cobertura com telha de fibrocimento, piso em cerâmica, forro de PVC, iluminação natural (portas e janelas) e artificial (lâmpadas fluorescentes), ventilação natural (portas e janelas) e artificial (ar condicionado).									
Atividades Desenvolvidas		Confere temperatura das vacinas, separa as vacinas que serão administradas durante o expediente, após auxilia na triagem de pacientes durante os intervalos de aplicação. Faz preenchimento dos cartões após a aplicação e realiza lançamentos no sistema informatizado da unidade básica de saúde. Auxiliar Médico e Enfermeiro (a) a Realizar cuidados diretos de enfermagem nas urgências e emergências clínicas, fazendo a indicação para a continuidade da assistência prestada; Executar as ações de assistência integral em todas as fases do ciclo de vida: criança, adolescente, adultos e idoso; Executar assistência básica e ações de vigilância epidemiológica e sanitária; Realizar ações de saúde em diferentes ambientes na Instituição e, quando necessário, no domicílio; Realizar as atividades corretamente às áreas prioritárias de intervenção na Atenção Básica; Aliar a atuação clínica à prática da saúde coletiva.							
Inventário do Reconhecimento de Riscos Ocupacionais									
Tipo	Fator de Risco	Exposição	Fonte Geradora	Medidas de Controle (Existente)	Medidas de Controle EPI (Existente)	Comprometimento Saúde	METODOLOGIA		
							Exposição	Consequência	Classificação



Município de Juína
Travessa Emmanuel, nº 33, Centro, Juína - MT, CEP 78.320-000
15.359.201/0001-57
sst@juina.mt.gov.br



ANÁLISE DE RISCOS DOS POSTOS DE TRABALHO - AVALIAÇÃO AMBIENTAL

Biológico	Biológico: Trabalhos e operações em contato permanente com pacientes, animais ou com material infecto-contagante em hospitais, serviços de emergência, enfermarias, ambulatórios, postos de vacinação e outros estabelecimentos destinados aos cuidados da saúde humana (aplica-se unicamente ao pessoal que tenha contato com os pacientes, bem como aos que manuseiam objetos de uso desses pacientes, não previamente esterilizados).	Habitual / Permanente	Contato com pessoas doentes ou material infecto-contagante.	Realizar o fornecimento do EPI's e garantir o uso por parte de todos os trabalhadores.	Álcool em Gel 70%/Luvas de Latex/Máscara Descartável	Doenças infecciosas e parasitárias	Moderadamente Exposto	Significativo	Médio
------------------	--	-----------------------	---	--	--	------------------------------------	-----------------------	---------------	-------



Município de Juína
 Travessa Emmanuel, nº 33, Centro, Juína - MT, CEP 78.320-000
 15.359.201/0001-57
 sst@juina.mt.gov.br



ANÁLISE DE RISCOS DOS POSTOS DE TRABALHO - AVALIAÇÃO AMBIENTAL

Acidente	Objetos cortantes e/ou perfurocortantes	Habitual / Permanente	Manuseio de objetos e ferramentas cortantes na execução do serviço.	Medidas de controle para a prevenção de acidentes com materiais perfurocortantes: A adoção das medidas de controle deve obedecer à seguinte hierarquia: a) substituir o uso de agulhas e outros perfurocortantes quando for tecnicamente possível; b) adotar controles de engenharia no ambiente (por exemplo, coletores de descarte); c) adotar o uso de material perfurocortante com dispositivo de segurança, quando existente, disponível e tecnicamente possível; e d) mudanças na organização e nas práticas de trabalho	Álcool em Gel 70%/Luvas de Latex/Máscara Descartável	Cortes e/ou perfurações, contaminação.	Moderadamente Exposto	Moderado	Baixo
Ergonômico	Frequente deslocamento a pé durante a jornada de trabalho	N/A	Frequente deslocamento a pé durante a realização das atividades diárias.	Realizar a elaboração da AET - Análise Ergonômica do Trabalho; realizar alternância de postura; incluir ginástica laboral; realizar palestra sobre ergonomia.	Não há	Não há	Moderadamente Exposto	Moderado	Baixo
Ergonômico	Trabalho em turno e noturno	Habitual / Permanente	Trabalho em escalas de turno (diurno e/ou noturno).	Não há	Não há	Pressão alta, obesidade, diabetes, dores de cabeça, tontura, cansaço, perda de rotina de sono.	Moderadamente Exposto	Moderado	Baixo

Ausência de Riscos Ocupacionais Específicos

(F) Físico / (Q) Químico



Município de Juína
 Travessa Emmanuel, nº 33, Centro, Juína - MT, CEP 78.320-000
 15.359.201/0001-57
 sst@juina.mt.gov.br



10.10.13 UNIDADE SAÚDE DA FAMÍLIA – CENTRAL

10.10.13.1 Agente comunitário de saúde Agente comunitário de saúde

ANÁLISE DE RISCOS DOS POSTOS DE TRABALHO - AVALIAÇÃO AMBIENTAL									
ETAPA DE RECONHECIMENTO E IDENTIFICAÇÃO DE RISCOS									
Setor	SECRETARIA MUNICIPAL DE SAÚDE	Função	Agente comunitário de saúde			CBO	5151-05		
Posição de Trabalho	UNIDADE SAÚDE DA FAMÍLIA - CENTRAL					Quant. Expostos	3		
Descrição do Ambiente de Trabalho									
Descrição: Posto de saúde da família – PSF: Prédio construído em alvenaria, cobertura com telha de fibrocimento, piso em cerâmica, forro de PVC, iluminação natural (portas e janelas) e artificial (lâmpadas fluorescentes), ventilação natural (portas e janelas) e artificial (ar condicionado).									
Atividades Desenvolvidas	Realiza visitas domiciliares a todos os pacientes portadores de tuberculose, hanseníase, doenças respiratórias e doenças infectam contagiosas que residem na área de abrangência da unidade fornecendo orientações e colhendo dados, realiza atividades administrativas no posto, promove educação em saúde, orienta as famílias para utilização adequada dos serviços de saúde, encaminhando as e agendando consultas exames, atendimento odontológico quando necessários, realiza ações e atividades nas áreas prioritárias da atenção básica, faz acompanhamento por meio de visitas domiciliar mensal de todas as famílias sobre sua responsabilidade, e informa os demais membros da equipe sobre a situação das famílias acompanhadas, particularmente aquelas sem situação de risco e desenvolve ações de educação e vigilância a saúde, com ênfase na promoção de doenças.								
Inventário do Reconhecimento de Riscos Ocupacionais									
Tipo	Fator de Risco	Exposição	Fonte Geradora	Medidas de Controle (Existente)	Medidas de Controle EPI (Existente)	Comprometimento Saúde	METODOLOGIA		
							Exposição	Consequência	Classificação



Município de Juína
 Travessa Emmanuel, nº 33, Centro, Juína - MT, CEP 78.320-000
 15.359.201/0001-57
 sst@juina.mt.gov.br



ANÁLISE DE RISCOS DOS POSTOS DE TRABALHO - AVALIAÇÃO AMBIENTAL

Físico	RADIAÇÕES NÃO IONIZANTES - Radiação ultravioleta, exceto radiação na faixa 400 a 320 nm (Luz Negra)	Habitual / Permanente	Atividades desenvolvidas a céu aberto.	Limitar o tempo de exposição dos trabalhadores que desenvolve atividades em céu aberto, através de revezamento de pessoas ou tarefas, realizar pequenas pausas na sombra e tomar água potável. Realizar o fornecimento do EPI's e garantir o uso por parte de todos os trabalhadores.	Camisa Manga Longa com proteção UV/Boné Tipo Árabe/Protetor Solar/Bota de Segurança	Exaustão, desidratação e insolação; Câncer de pele; Dermatoses.	Moderadamente Exposto	Moderado	Baixo
--------	---	-----------------------	--	---	---	---	-----------------------	----------	-------



Município de Juína
Travessa Emmanuel, nº 33, Centro, Juína - MT, CEP 78.320-000
15.359.201/0001-57
sst@juina.mt.gov.br



ANÁLISE DE RISCOS DOS POSTOS DE TRABALHO - AVALIAÇÃO AMBIENTAL

Biológico	Biológico: Trabalhos e operações em contato permanente com pacientes, animais ou com material infecto-contagante em hospitais, serviços de emergência, enfermarias, ambulatórios, postos de vacinação e outros estabelecimentos destinados aos cuidados da saúde humana (aplica-se unicamente ao pessoal que tenha contato com os pacientes, bem como aos que manuseiam objetos de uso desses pacientes, não previamente esterilizados).	Ocasional	Contato com pessoas doentes ou material infecto contagiante.	Não há	Álcool em Gel 70%/Máscara Descartável/Luvas de Latex	Não há	Moderadamente Exposto	Moderado	Baixo
-----------	--	-----------	--	--------	--	--------	-----------------------	----------	-------



Município de Juína
 Travessa Emmanuel, nº 33, Centro, Juína - MT, CEP 78.320-000
 15.359.201/0001-57
 sst@juina.mt.gov.br



ANÁLISE DE RISCOS DOS POSTOS DE TRABALHO - AVALIAÇÃO AMBIENTAL

Acidente	Condução de veículos de qualquer natureza em vias públicas	Habitual / Permanente	Condução de veículos de qualquer natureza.	Possuir Carteira Nacional de Habilitação (CHN) Realizar manutenção preventiva e corretiva dos veículos.	Não há	Lesões, escoriações, fraturas, amputações e morte;	Moderadamente Exposto	Moderado	Baixo
Acidente	Outros	Habitual / Intermitente	Incidentes e acidentes em vias públicas durante execução do trabalho (a pé);	Seguir normas de trânsito.	Não há	Lesões, escoriações, fraturas, amputações e morte;	Moderadamente Exposto	Moderado	Baixo
Ergonômico	Frequente deslocamento a pé durante a jornada de trabalho	N/A	Frequente deslocamento a pé durante a realização das atividades diárias.	Realizar a elaboração da AET - Análise Ergonômica do Trabalho; realizar alternância de postura; incluir ginástica laboral; realizar palestra sobre ergonomia.	Não há	Não há	Moderadamente Exposto	Moderado	Baixo

Ausência de Riscos Ocupacionais Específicos

(Q) Químico



Município de Juína
 Travessa Emmanuel, nº 33, Centro, Juína - MT, CEP 78.320-000
 15.359.201/0001-57
 sst@juina.mt.gov.br



10.10.13.2 Auxiliar de consultório dentário

ANÁLISE DE RISCOS DOS POSTOS DE TRABALHO - AVALIAÇÃO AMBIENTAL										
ETAPA DE RECONHECIMENTO E IDENTIFICAÇÃO DE RISCOS										
Setor	SECRETARIA MUNICIPAL DE SAÚDE	Função	Auxiliar de consultório dentário				CBO	3224-15		
Posição de Trabalho	UNIDADE SAÚDE DA FAMÍLIA - CENTRAL					Quant. Expostos	1			
Descrição do Ambiente de Trabalho										
Descrição: Posto de saúde da família – PSF: Prédio construído em alvenaria, cobertura com telha de fibrocimento, piso em cerâmica, forro de PVC, iluminação natural (portas e janelas) e artificial (lâmpadas fluorescentes), ventilação natural (portas e janelas) e artificial (ar condicionado).										
Atividades Desenvolvidas	Auxilia o odontólogo nas mais diversas atividades, auxiliando nas consultas, esterilizando materiais a serem utilizados nos procedimentos dentários e realiza a higienização de seu local de trabalho, e executa outras tarefas determinadas pelo superior imediato, compatíveis, complementares e afins com o cargo.									
Inventário do Reconhecimento de Riscos Ocupacionais										
Tipo	Fator de Risco	Exposição	Fonte Geradora	Medidas de Controle (Existente)	Medidas de Controle EPI (Existente)	Comprometimento Saúde	METODOLOGIA			
							Exposição	Consequência	Classificação	



Município de Juína
Travessa Emmanuel, nº 33, Centro, Juína - MT, CEP 78.320-000
15.359.201/0001-57
sst@juina.mt.gov.br



ANÁLISE DE RISCOS DOS POSTOS DE TRABALHO - AVALIAÇÃO AMBIENTAL

B	Biológico: Trabalhos e operações em contato permanente com pacientes, animais ou com material infecto-contagante em hospitais, serviços de emergência, enfermarias, ambulatórios, postos de vacinação e outros estabelecimentos destinados aos cuidados da saúde humana (aplica-se unicamente ao pessoal que tenha contato com os pacientes, bem como aos que manuseiam objetos de uso desses pacientes, não previamente esterilizados).	Habitual / Permanente	Contato com pessoas doentes ou material infecto-contagante.	Realizar o fornecimento do EPI's e garantir o uso por parte de todos os trabalhadores.	Álcool em Gel 70%/Luvas de Latex/Máscara Descartável	Doenças infecciosas e parasitárias	Moderadamente Exposto	Significativo	Médio
---	---	-----------------------	---	--	--	------------------------------------	-----------------------	---------------	-------



Município de Juína
Travessa Emmanuel, nº 33, Centro, Juína - MT, CEP 78.320-000
15.359.201/0001-57
sst@juina.mt.gov.br



ANÁLISE DE RISCOS DOS POSTOS DE TRABALHO - AVALIAÇÃO AMBIENTAL

A	Objetos cortantes e/ou perfurocortantes	Habitual / Permanente	Manuseio de objetos e ferramentas cortantes na execução do serviço.	Medidas de controle para a prevenção de acidentes com materiais perfurocortantes: A adoção das medidas de controle deve obedecer à seguinte hierarquia: a) substituir o uso de agulhas e outros perfurocortantes quando for tecnicamente possível; b) adotar controles de engenharia no ambiente (por exemplo, coletores de descarte); c) adotar o uso de material perfurocortante com dispositivo de segurança, quando existente, disponível e tecnicamente possível; e d) mudanças na organização e nas práticas de trabalho	Álcool em Gel 70%/Luvas de Latex/Máscara Descartável	Cortes e/ou perfurações, contaminação.	Moderadamente Exposto	Moderado	Baixo
---	---	-----------------------	---	--	--	--	-----------------------	----------	-------



Município de Juína
Travessa Emmanuel, nº 33, Centro, Juína - MT, CEP 78.320-000
15.359.201/0001-57
sst@juina.mt.gov.br



ANÁLISE DE RISCOS DOS POSTOS DE TRABALHO - AVALIAÇÃO AMBIENTAL

E	Exigência de postura inadequada	Habitual / Permanente	Mobiliário inadequado	Realizar a elaboração da AET - Análise Ergonômica do Trabalho; realizar alternância de postura; incluir ginástica laboral; realizar palestra sobre ergonomia.	Não há	Comprometimento neuromuscular, e/ou osteoarticular, e/ou circulatório e/ou osteomuscular	Moderadamente Exposto	Moderado	Baixo
---	---------------------------------	-----------------------	-----------------------	---	--------	--	-----------------------	----------	-------

Ausência de Riscos Ocupacionais Específicos

(F) Físico / (Q) Químico



Município de Juína
 Travessa Emmanuel, nº 33, Centro, Juína - MT, CEP 78.320-000
 15.359.201/0001-57
 sst@juina.mt.gov.br



10.10.13.3 Auxiliar de serviços gerais

ANÁLISE DE RISCOS DOS POSTOS DE TRABALHO - AVALIAÇÃO AMBIENTAL										
ETAPA DE RECONHECIMENTO E IDENTIFICAÇÃO DE RISCOS										
Setor	SECRETARIA MUNICIPAL DE SAÚDE	Função	Auxiliar de serviços gerais				CBO	5142-25		
Posição de Trabalho	UNIDADE SAÚDE DA FAMÍLIA - CENTRAL					Quant. Expostos	1			
Descrição do Ambiente de Trabalho										
Descrição: Posto de saúde da família – PSF: Prédio construído em alvenaria, cobertura com telha de fibrocimento, piso em cerâmica, forro de PVC, iluminação natural (portas e janelas) e artificial (lâmpadas fluorescentes), ventilação natural (portas e janelas) e artificial (ar condicionado).										
Atividades Desenvolvidas	Realiza a limpeza de todos os estabelecimentos aos cuidados da saúde humana, faz limpeza de secreção, vômito, sangue decorrente de pacientes internados, faz coletas de lixo não contaminados e lixo contaminados, recolhe lençóis contaminados e não contaminados utilizados no hospital levando na lavanderia, auxilia na esterilização de materiais, zela pela conservação dos utensílios e equipamentos utilizados nos trabalhos de limpeza pública, recolhendo os e mantendo os limpos, limpar e arrumar as dependências e instalações de edifícios públicos municipais, a fim de mantê-los nas condições de asseio requeridas.									
Inventário do Reconhecimento de Riscos Ocupacionais										
Tipo	Fator de Risco	Exposição	Fonte Geradora	Medidas de Controle (Existente)	Medidas de Controle EPI (Existente)	Comprometimento Saúde	METODOLOGIA			
							Exposição	Consequência	Classificação	



Município de Juína
 Travessa Emmanuel, nº 33, Centro, Juína - MT, CEP 78.320-000
 15.359.201/0001-57
 sst@juina.mt.gov.br



ANÁLISE DE RISCOS DOS POSTOS DE TRABALHO - AVALIAÇÃO AMBIENTAL

Biológico	Biológico: Trabalhos e operações em contato permanente com pacientes, animais ou com material infecto-contagante em hospitais, serviços de emergência, enfermarias, ambulatórios, postos de vacinação e outros estabelecimentos destinados aos cuidados da saúde humana (aplica-se unicamente ao pessoal que tenha contato com os pacientes, bem como aos que manuseiam objetos de uso desses pacientes, não previamente esterilizados).	Habitual / Permanente	Contato com pessoas doentes ou material infecto-contagante.	Realizar o fornecimento do EPI's e garantir o uso por parte de todos os trabalhadores.	Álcool em Gel 70%/Luvas de Latex/Máscara Descartável	Doenças infecciosas e parasitárias	Moderadamente Exposto	Significativo	Médio
Acidente	Queda no piso escorregadio ou molhado.	Habitual / Permanente	Realizar limpeza e higienização do piso	Colocar avisos de piso molhado e/ou remover substâncias derramadas e/ou instalar mecanismos antiderrapantes. Realizar o fornecimento do EPI's e garantir o uso por parte de todos os trabalhadores.	Bota de PVC	Lesões, escoriações e fraturas.	Moderadamente Exposto	Moderado	Baixo



Município de Juína
Travessa Emmanuel, nº 33, Centro, Juína - MT, CEP 78.320-000
15.359.201/0001-57
sst@juina.mt.gov.br



ANÁLISE DE RISCOS DOS POSTOS DE TRABALHO - AVALIAÇÃO AMBIENTAL

Ergonômico	Exigência de flexões de coluna vertebral frequentes	Habitual / Permanente	Realizar flexão da coluna durante a limpeza e higienização do ambiente.	Realizar a elaboração da AET - Análise Ergonômica do Trabalho; realizar alternância de postura; incluir ginástica laboral; realizar palestra sobre ergonomia.	Não há	Comprometimento neuromuscular, e/ou osteoarticular, e/ou circulatório e/ou osteomuscular	Moderadamente Exposto	Moderado	Baixo
Ergonômico	Frequente deslocamento a pé durante a jornada de trabalho	N/A	Postura de pé por longos períodos ao realizar a limpeza do ambiente.	Realizar a elaboração da AET - Análise Ergonômica do Trabalho; realizar alternância de postura; incluir ginástica laboral; realizar palestra sobre ergonomia.	Não há	Problemas vasculares e musculares, cansaço físico e hipertensão arterial.	Moderadamente Exposto	Moderado	Baixo
Químico	Produtos de Limpeza Domissanitários	Habitual / Permanente	Produtos de limpeza.	Realizar o fornecimento do EPI's e garantir o uso por parte de todos os trabalhadores.	Bota de PVC/Luva de PVC	Irritação da pele e olhos; Irritação do trato respiratório; Dermatites.	Moderadamente Exposto	Moderado	Baixo

Ausência de Riscos Ocupacionais Específicos

(F) Físico



Município de Juína
 Travessa Emmanuel, nº 33, Centro, Juína - MT, CEP 78.320-000
 15.359.201/0001-57
 sst@juina.mt.gov.br



10.10.13.4 Técnico de enfermagem

ANÁLISE DE RISCOS DOS POSTOS DE TRABALHO - AVALIAÇÃO AMBIENTAL										
ETAPA DE RECONHECIMENTO E IDENTIFICAÇÃO DE RISCOS										
Setor	SECRETARIA MUNICIPAL DE SAÚDE	Função	Técnico de enfermagem				CBO	3222-05		
Posição de Trabalho	UNIDADE SAÚDE DA FAMÍLIA - CENTRAL					Quant. Expostos	1			
Descrição do Ambiente de Trabalho										
Descrição: Posto de saúde da família – PSF: Prédio construído em alvenaria, cobertura com telha de fibrocimento, piso em cerâmica, forro de PVC, iluminação natural (portas e janelas) e artificial (lâmpadas fluorescentes), ventilação natural (portas e janelas) e artificial (ar condicionado).										
Atividades Desenvolvidas	Confere temperatura das vacinas, separa as vacinas que serão administradas durante o expediente, após auxilia na triagem de pacientes durante os intervalos de aplicação. Faz preenchimento dos cartões após a aplicação e realiza lançamentos no sistema informatizado da unidade básica de saúde. Auxiliar Médico e Enfermeiro (a) a Realizar cuidados diretos de enfermagem nas urgências e emergências clínicas, fazendo a indicação para a continuidade da assistência prestada; Executar as ações de assistência integral em todas as fases do ciclo de vida: criança, adolescente, adultos e idoso; Executar assistência básica e ações de vigilância epidemiológica e sanitária; Realizar ações de saúde em diferentes ambientes na Instituição e, quando necessário, no domicílio; Realizar as atividades corretamente às áreas prioritárias de intervenção na Atenção Básica; Aliar a atuação clínica à prática da saúde coletiva.									
Inventário do Reconhecimento de Riscos Ocupacionais										
Tipo	Fator de Risco	Exposição	Fonte Geradora	Medidas de Controle (Existente)	Medidas de Controle EPI (Existente)	Comprometimento Saúde	METODOLOGIA			
							Exposição	Consequência	Classificação	



Município de Juína
Travessa Emmanuel, nº 33, Centro, Juína - MT, CEP 78.320-000
15.359.201/0001-57
sst@juina.mt.gov.br



ANÁLISE DE RISCOS DOS POSTOS DE TRABALHO - AVALIAÇÃO AMBIENTAL

Biológico	Biológico: Trabalhos e operações em contato permanente com pacientes, animais ou com material infecto-contagante em hospitais, serviços de emergência, enfermarias, ambulatórios, postos de vacinação e outros estabelecimentos destinados aos cuidados da saúde humana (aplica-se unicamente ao pessoal que tenha contato com os pacientes, bem como aos que manuseiam objetos de uso desses pacientes, não previamente esterilizados).	Habitual / Permanente	Contato com pessoas doentes ou material infecto-contagante.	Realizar o fornecimento do EPI's e garantir o uso por parte de todos os trabalhadores.	Álcool em Gel 70%/Luvas de Latex/Máscara Descartável	Doenças infecciosas e parasitárias	Moderadamente Exposto	Significativo	Médio
-----------	--	-----------------------	---	--	--	------------------------------------	-----------------------	---------------	-------



Município de Juína
 Travessa Emmanuel, nº 33, Centro, Juína - MT, CEP 78.320-000
 15.359.201/0001-57
 sst@juina.mt.gov.br



ANÁLISE DE RISCOS DOS POSTOS DE TRABALHO - AVALIAÇÃO AMBIENTAL

Acidente	Objetos cortantes e/ou perfurocortantes	Habitual / Permanente	Manuseio de objetos e ferramentas cortantes na execução do serviço.	Medidas de controle para a prevenção de acidentes com materiais perfurocortantes: A adoção das medidas de controle deve obedecer à seguinte hierarquia: a) substituir o uso de agulhas e outros perfurocortantes quando for tecnicamente possível; b) adotar controles de engenharia no ambiente (por exemplo, coletores de descarte); c) adotar o uso de material perfurocortante com dispositivo de segurança, quando existente, disponível e tecnicamente possível; e d) mudanças na organização e nas práticas de trabalho	Álcool em Gel 70%/Luvas de Latex/Máscara Descartável	Cortes e/ou perfurações, contaminação.	Moderadamente Exposto	Moderado	Baixo
Ergonômico	Frequente deslocamento a pé durante a jornada de trabalho	N/A	Frequente deslocamento a pé durante a realização das atividades diárias.	Realizar a elaboração da AET - Análise Ergonômica do Trabalho; realizar alternância de postura; incluir ginástica laboral; realizar palestra sobre ergonomia.	Não há	Não há	Moderadamente Exposto	Moderado	Baixo
Ergonômico	Trabalho em turno e noturno	Habitual / Permanente	Trabalho em escalas de turno (diurno e/ou noturno).	Não há	Não há	Pressão alta, obesidade, diabetes, dores de cabeça, tontura, cansaço, perda de rotina de sono.	Moderadamente Exposto	Moderado	Baixo

Ausência de Riscos Ocupacionais Específicos

(F) Físico / (Q) Químico



Município de Juína
Travessa Emmanuel, nº 33, Centro, Juína - MT, CEP 78.320-000
15.359.201/0001-57
sst@juina.mt.gov.br



10.10.14 UNIDADE SAÚDE DA FAMÍLIA FILADELFIA

10.10.14.1 Auxiliar de serviços gerais

ANÁLISE DE RISCOS DOS POSTOS DE TRABALHO - AVALIAÇÃO AMBIENTAL										
ETAPA DE RECONHECIMENTO E IDENTIFICAÇÃO DE RISCOS										
Setor	SECRETARIA MUNICIPAL DE SAÚDE	Função	Auxiliar de serviços gerais				CBO	5142-25		
Posição de Trabalho	UNIDADE SAÚDE DA FAMÍLIA FILADELFIA					Quant. Expostos	1			
Descrição do Ambiente de Trabalho										
Descrição: Posto de saúde da família – PSF: Prédio construído em alvenaria, cobertura com telha de fibrocimento, piso em cerâmica, forro de PVC, iluminação natural (portas e janelas) e artificial (lâmpadas fluorescentes), ventilação natural (portas e janelas) e artificial (ar condicionado).										
Atividades Desenvolvidas		Realiza a limpeza de todos os estabelecimentos aos cuidados da saúde humana, faz limpeza de secreção, vômito, sangue decorrente de pacientes internados, faz coletas de lixo não contaminados e lixo contaminados, recolhe lençóis contaminados e não contaminados utilizados no hospital levando na lavanderia, auxilia na esterilização de materiais, zela pela conservação dos utensílios e equipamentos utilizados nos trabalhos de limpeza pública, recolhendo os e mantendo os limpos, limpar e arrumar as dependências e instalações de edifícios públicos municipais, a fim de mantê-los nas condições de asseio requeridas.								
Inventário do Reconhecimento de Riscos Ocupacionais										
Tipo	Fator de Risco	Exposição	Fonte Geradora	Medidas de Controle (Existente)	Medidas de Controle EPI (Existente)	Comprometimento Saúde	METODOLOGIA			
							Exposição	Consequência	Classificação	



Município de Juína
 Travessa Emmanuel, nº 33, Centro, Juína - MT, CEP 78.320-000
 15.359.201/0001-57
 sst@juina.mt.gov.br



ANÁLISE DE RISCOS DOS POSTOS DE TRABALHO - AVALIAÇÃO AMBIENTAL

Biológico	<p>Biológico: Trabalhos e operações em contato permanente com pacientes, animais ou com material infecto-contagante em hospitais, serviços de emergência, enfermarias, ambulatórios, postos de vacinação e outros estabelecimentos destinados aos cuidados da saúde humana (aplica-se unicamente ao pessoal que tenha contato com os pacientes, bem como aos que manuseiam objetos de uso desses pacientes, não previamente esterilizados).</p>	Habitual / Permanente	Contato com pessoas doentes ou material infecto-contagante.	<p>Realizar o fornecimento do EPI's e garantir o uso por parte de todos os trabalhadores.</p>	Álcool em Gel 70%/Luvas de Latex/Máscara Descartável	Doenças infecciosas e parasitárias	Moderadamente Exposto	Significativo	Médio
Acidente	<p>Queda no piso escorregadio ou molhado.</p>	Habitual / Permanente	Realizar limpeza e higienização do piso	<p>Colocar avisos de piso molhado e/ou remover substâncias derramadas e/ou instalar mecanismos antiderrapantes. Realizar o fornecimento do EPI's e garantir o uso por parte de todos os trabalhadores.</p>	Bota de PVC	Lesões, escoriações e fraturas.	Moderadamente Exposto	Moderado	Baixo



Município de Juína
Travessa Emmanuel, nº 33, Centro, Juína - MT, CEP 78.320-000
15.359.201/0001-57
sst@juina.mt.gov.br



ANÁLISE DE RISCOS DOS POSTOS DE TRABALHO - AVALIAÇÃO AMBIENTAL

Ergonômico	Exigência de flexões de coluna vertebral frequentes	Habitual / Permanente	Realizar flexão da coluna durante a limpeza e higienização do ambiente.	Realizar a elaboração da AET - Análise Ergonômica do Trabalho; realizar alternância de postura; incluir ginástica laboral; realizar palestra sobre ergonomia.	Não há	Comprometimento neuromuscular, e/ou osteoarticular, e/ou circulatório e/ou osteomuscular	Moderadamente Exposto	Moderado	Baixo
Ergonômico	Frequente deslocamento a pé durante a jornada de trabalho	N/A	Postura de pé por longos períodos ao realizar a limpeza do ambiente.	Realizar a elaboração da AET - Análise Ergonômica do Trabalho; realizar alternância de postura; incluir ginástica laboral; realizar palestra sobre ergonomia.	Não há	Problemas vasculares e musculares, cansaço físico e hipertensão arterial.	Moderadamente Exposto	Moderado	Baixo
Químico	Produtos de Limpeza Domissanitários	Habitual / Permanente	Produtos de limpeza.	Realizar o fornecimento do EPI's e garantir o uso por parte de todos os trabalhadores.	Bota de PVC/Luva de PVC	Irritação da pele e olhos; Irritação do trato respiratório; Dermatites.	Moderadamente Exposto	Moderado	Baixo

Ausência de Riscos Ocupacionais Específicos

(F) Físico



Município de Juína
 Travessa Emmanuel, nº 33, Centro, Juína - MT, CEP 78.320-000
 15.359.201/0001-57
 sst@juina.mt.gov.br



10.10.14.2 Enfermeiro (a)

ANÁLISE DE RISCOS DOS POSTOS DE TRABALHO - AVALIAÇÃO AMBIENTAL										
ETAPA DE RECONHECIMENTO E IDENTIFICAÇÃO DE RISCOS										
Setor	SECRETARIA MUNICIPAL DE SAÚDE	Função	Enfermeiro (a)				CBO	2235-05		
Posição de Trabalho	UNIDADE SAÚDE DA FAMÍLIA FILADELFIA					Quant. Expostos	1			
Descrição do Ambiente de Trabalho										
Descrição: Posto de saúde da família – PSF: Prédio construído em alvenaria, cobertura com telha de fibrocimento, piso em cerâmica, forro de PVC, iluminação natural (portas e janelas) e artificial (lâmpadas fluorescentes), ventilação natural (portas e janelas) e artificial (ar condicionado).										
Atividades Desenvolvidas	Planeja, organiza e dirige os serviços de enfermagem, atuando técnica e administrativamente, desenvolve tarefas de enfermagem de maior complexidade na execução de saúde pública e no atendimento aos pacientes e doentes, realiza triagem de pacientes, teste de glicemia, inalação, aplicação de medicamentos injetáveis, limpeza de sistema auditivo. Auxilia o Médico em curativos, suturas, dreno de abscessos, faz limpeza e esterilização de instrumentos usados nos procedimentos, realiza serviços burocráticos como os lançamentos de informações no sistema da unidade básica de saúde, auxilia o médico a realizar cuidados diretos de enfermagem nas urgências e emergências clínicas, fazendo a indicação para a continuidade da assistência prestada, executa assistência básica e ações de vigilância epidemiológica e sanitária, realiza ações de saúde em diferentes ambientes na Instituição e, quando necessário, no domicílio, realiza as atividades corretamente às áreas prioritárias de intervenção na Atenção Básica.									
Inventário do Reconhecimento de Riscos Ocupacionais										
Tipo	Fator de Risco	Exposição	Fonte Geradora	Medidas de Controle (Existente)	Medidas de Controle EPI (Existente)	Comprometimento Saúde	METODOLOGIA			
							Exposição	Consequência	Classificação	



Município de Juína
Travessa Emmanuel, nº 33, Centro, Juína - MT, CEP 78.320-000
15.359.201/0001-57
sst@juina.mt.gov.br



ANÁLISE DE RISCOS DOS POSTOS DE TRABALHO - AVALIAÇÃO AMBIENTAL

Biológico	Biológico: Trabalhos e operações em contato permanente com pacientes, animais ou com material infecto-contagante em hospitais, serviços de emergência, enfermarias, ambulatórios, postos de vacinação e outros estabelecimentos destinados aos cuidados da saúde humana (aplica-se unicamente ao pessoal que tenha contato com os pacientes, bem como aos que manuseiam objetos de uso desses pacientes, não previamente esterilizados).	Habitual / Permanente	Contato com pessoas doentes ou material infecto-contagante.	Realizar o fornecimento do EPI's e garantir o uso por parte de todos os trabalhadores.	Álcool em Gel 70%/Luvas de Latex/Máscara Descartável	Doenças infecciosas e parasitárias	Moderadamente Exposto	Significativo	Médio
-----------	--	-----------------------	---	--	--	------------------------------------	-----------------------	---------------	-------



Município de Juína
 Travessa Emmanuel, nº 33, Centro, Juína - MT, CEP 78.320-000
 15.359.201/0001-57
 sst@juina.mt.gov.br



ANÁLISE DE RISCOS DOS POSTOS DE TRABALHO - AVALIAÇÃO AMBIENTAL

Acidente	Objetos cortantes e/ou perfurocortantes	Habitual / Permanente	Manuseio de objetos e ferramentas cortantes na execução do serviço.	Medidas de controle para a prevenção de acidentes com materiais perfurocortantes: A adoção das medidas de controle deve obedecer à seguinte hierarquia: a) substituir o uso de agulhas e outros perfurocortantes quando for tecnicamente possível; b) adotar controles de engenharia no ambiente (por exemplo, coletores de descarte); c) adotar o uso de material perfurocortante com dispositivo de segurança, quando existente, disponível e tecnicamente possível; e d) mudanças na organização e nas práticas de trabalho	Álcool em Gel 70%/Luvas de Latex/Máscara Descartável	Cortes e/ou perfurações, contaminação.	Moderadamente Exposto	Moderado	Baixo
Ergonômico	Frequente deslocamento a pé durante a jornada de trabalho	N/A	Frequente deslocamento a pé durante a realização das atividades diárias.	Realizar a elaboração da AET - Análise Ergonômica do Trabalho; realizar alternância de postura; incluir ginástica laboral; realizar palestra sobre ergonomia.	Não há	Não há	Moderadamente Exposto	Moderado	Baixo
Ergonômico	Trabalho em turno e noturno	Habitual / Permanente	Trabalho em escalas de turno (diurno e/ou noturno).	Não há	Não há	Pressão alta, obesidade, diabetes, dores de cabeça, tontura, cansaço, perda de rotina de sono.	Moderadamente Exposto	Moderado	Baixo

Ausência de Riscos Ocupacionais Específicos

(F) Físico / (Q) Químico



Município de Juína
 Travessa Emmanuel, nº 33, Centro, Juína - MT, CEP 78.320-000
 15.359.201/0001-57
 sst@juina.mt.gov.br



10.10.14.3 Motorista

ANÁLISE DE RISCOS DOS POSTOS DE TRABALHO - AVALIAÇÃO AMBIENTAL										
ETAPA DE RECONHECIMENTO E IDENTIFICAÇÃO DE RISCOS										
Setor	SECRETARIA MUNICIPAL DE SAÚDE	Função	Motorista				CBO	7823-05		
Posição de Trabalho	UNIDADE SAÚDE DA FAMÍLIA FILADELFA					Quant. Expostos	1			
Descrição do Ambiente de Trabalho										
Descrição: Posto de saúde da família – PSF: Prédio construído em alvenaria, cobertura com telha de fibrocimento, piso em cerâmica, forro de PVC, iluminação natural (portas e janelas) e artificial (lâmpadas fluorescentes), ventilação natural (portas e janelas) e artificial (ar condicionado).										
Atividades Desenvolvidas	Dirigi veículos leves, de transporte de passageiros, verifica diariamente as condições de funcionamento do veículo, antes de sua utilização como pneus, água do radiador, bateria, nível de óleo, sinaleiros, freios, embreagem, faróis, abastecimento de combustível, etc. Verifica se a documentação do veículo, zela pela segurança de passageiros, mantém o veículo limpo, leva à manutenção, observa os períodos de revisão e manutenção preventiva do veículo, recolhe o veículo após o serviço, deixando o corretamente estacionado e fechado, auxiliar no carregamento e descarregamento de volumes, auxiliar na distribuição de volumes, de acordo com as normas e roteiros pré estabelecidos, conduzir os servidores da prefeitura, em lugar e hora determinados, conforme itinerário estabelecido ou instruções específicas e executar outras atribuições afins.									
Inventário do Reconhecimento de Riscos Ocupacionais										
Tipo	Fator de Risco	Exposição	Fonte Geradora	Medidas de Controle (Existente)	Medidas de Controle EPI (Existente)	Comprometimento Saúde	METODOLOGIA			
							Exposição	Consequência	Classificação	

Este documento foi assinado eletrônica e/ou digitalmente em conformidade com a MP 2.200-2/2001. Acesse <https://blue.juina.mt.gov.br/portal/prejuinam#/assinatura> e informe o código bc8a602e-4e95-414a-ae6e-a72a04feddb6, ou leia o QRCode ao lado para validar as assinaturas.



Município de Juína
 Travessa Emmanuel, nº 33, Centro, Juína - MT, CEP 78.320-000
 15.359.201/0001-57
 sst@juina.mt.gov.br



ANÁLISE DE RISCOS DOS POSTOS DE TRABALHO - AVALIAÇÃO AMBIENTAL

Biológico	<p>Biológico: Trabalhos e operações em contato permanente com pacientes, animais ou com material infecto-contagiante em hospitais, serviços de emergência, enfermarias, ambulatórios, postos de vacinação e outros estabelecimentos destinados aos cuidados da saúde humana (aplica-se unicamente ao pessoal que tenha contato com os pacientes, bem como aos que manuseiam objetos de uso desses pacientes, não previamente esterilizados).</p>	Ocasional	<p>Contato com pessoas doentes ou material infecto-contagiante.</p>	<p>Realizar o fornecimento do EPI's e garantir o uso por parte de todos os trabalhadores.</p>	<p>Álcool em Gel 70%/Luvas de Latex/Máscara Descartável</p>	<p>Doenças infecciosas e parasitárias</p>	Moderadamente Exposto	Moderado	Baixo
Acidente	<p>Condução de veículos de qualquer natureza em vias públicas</p>	Habitual / Permanente	<p>Condução de veículos de qualquer natureza.</p>	<p>CHN - Carteira Nacional de Habilitação; realizar manutenção preventiva e corretiva dos veículos.</p>	Não há	<p>Lesões, escoriações, fraturas, amputações e morte;</p>	Moderadamente Exposto	Moderado	Baixo



Município de Juína
 Travessa Emmanuel, nº 33, Centro, Juína - MT, CEP 78.320-000
 15.359.201/0001-57
 sst@juina.mt.gov.br



ANÁLISE DE RISCOS DOS POSTOS DE TRABALHO - AVALIAÇÃO AMBIENTAL

Acidente	Outros	Habitual / Intermitente	Incidentes e/ou acidentes ocasionados no ambiente de trabalho.	Não há	Não há	Lesões, escoriações, fraturas, amputações e morte;	Moderadamente Exposto	Moderado	Baixo
Ergonômico	Levantamento e transporte manual de cargas ou volumes	Habitual / Intermitente	Levantamento e transporte manual de cargas ou volumes.	Realizar a elaboração da AET - Análise Ergonômica do Trabalho; realizar alternância de postura; incluir ginástica laboral; realizar palestra sobre ergonomia.	Não há	Comprometimento neuromuscular, e/ou osteoarticular, e/ou circulatório e/ou osteomuscular	Moderadamente Exposto	Moderado	Baixo
Ergonômico	Postura sentada por longos períodos	Habitual / Permanente	Postura sentada por longos períodos em decorrência do trabalho de motorista.	Realizar a elaboração da AET - Análise Ergonômica do Trabalho; realizar alternância de postura; incluir ginástica laboral; realizar palestra sobre ergonomia. ASO - Atestado de Saúde Ocupacional; OS - Ordem de Serviço; Ficha de Integração.	Não há	LER, DORT, dorsalgias, transtornos nas articulações, problemas cardiovasculares, má digestão, redução nos níveis de irrigação no cérebro.	Moderadamente Exposto	Moderado	Baixo

Ausência de Riscos Ocupacionais Específicos

(F) Físico / (Q) Químico



Município de Juína
 Travessa Emmanuel, nº 33, Centro, Juína - MT, CEP 78.320-000
 15.359.201/0001-57
 sst@juina.mt.gov.br



10.10.15 UNIDADE SAÚDE DA FAMÍLIA MODULO 04
 10.10.15.1 Agente comunitário de saúde

ANÁLISE DE RISCOS DOS POSTOS DE TRABALHO - AVALIAÇÃO AMBIENTAL									
ETAPA DE RECONHECIMENTO E IDENTIFICAÇÃO DE RISCOS									
Setor	SECRETARIA MUNICIPAL DE SAÚDE	Função	Agente comunitário de saúde				CBO	5151-05	
Posição de Trabalho	UNIDADE SAÚDE DA FAMÍLIA MODULO 04					Quant. Expostos	2		
Descrição do Ambiente de Trabalho									
Descrição: Posto de saúde da família – PSF: Prédio construído em alvenaria, cobertura com telha de fibrocimento, piso em cerâmica, forro de PVC, iluminação natural (portas e janelas) e artificial (lâmpadas fluorescentes), ventilação natural (portas e janelas) e artificial (ar condicionado).									
Atividades Desenvolvidas	Realiza visitas domiciliares a todos os pacientes portadores de tuberculose, hanseníase, doenças respiratórias e doenças infectam contagiosas que residem na área de abrangência da unidade fornecendo orientações e colhendo dados, realiza atividades administrativas no posto, promove educação em saúde, orienta as famílias para utilização adequada dos serviços de saúde, encaminhando as e agendando consultas exames, atendimento odontológico quando necessários, realiza ações e atividades nas áreas prioritárias da atenção básica, faz acompanhamento por meio de visitas domiciliar mensal de todas as famílias sobre sua responsabilidade, e informa os demais membros da equipe sobre a situação das famílias acompanhadas, particularmente aquelas sem situação de risco e desenvolve ações de educação e vigilância a saúde, com ênfase na promoção de doenças.								
Inventário do Reconhecimento de Riscos Ocupacionais									
Tipo	Fator de Risco	Exposição	Fonte Geradora	Medidas de Controle (Existente)	Medidas de Controle EPI (Existente)	Comprometimento Saúde	METODOLOGIA		
							Exposição	Consequência	Classificação



Município de Juína
Travessa Emmanuel, nº 33, Centro, Juína - MT, CEP 78.320-000
15.359.201/0001-57
sst@juina.mt.gov.br



ANÁLISE DE RISCOS DOS POSTOS DE TRABALHO - AVALIAÇÃO AMBIENTAL

Físico	RADIAÇÕES NÃO IONIZANTES - Radiação ultravioleta, exceto radiação na faixa 400 a 320 nm (Luz Negra)	Habitual / Permanente	Atividades desenvolvidas a céu aberto.	Limitar o tempo de exposição dos trabalhadores que desenvolve atividades em céu aberto, através de revezamento de pessoas ou tarefas, realizar pequenas pausas na sombra e tomar água potável. Realizar o fornecimento do EPI's e garantir o uso por parte de todos os trabalhadores.	Camisa Manga Longa com proteção UV/Boné Tipo Árabe/Protetor Solar/Bota de Segurança	Exaustão, desidratação e insolação; Câncer de pele; Dermatoses.	Moderadamente Exposto	Moderado	Baixo
--------	---	-----------------------	--	---	---	---	-----------------------	----------	-------



Município de Juína
Travessa Emmanuel, nº 33, Centro, Juína - MT, CEP 78.320-000
15.359.201/0001-57
sst@juina.mt.gov.br



ANÁLISE DE RISCOS DOS POSTOS DE TRABALHO - AVALIAÇÃO AMBIENTAL

Biológico	Biológico: Trabalhos e operações em contato permanente com pacientes, animais ou com material infecto-contagante em hospitais, serviços de emergência, enfermarias, ambulatórios, postos de vacinação e outros estabelecimentos destinados aos cuidados da saúde humana (aplica-se unicamente ao pessoal que tenha contato com os pacientes, bem como aos que manuseiam objetos de uso desses pacientes, não previamente esterilizados).	Ocasional	Contato com pessoas doentes ou material infecto contagiante.	Não há	Álcool em Gel 70%/Máscara Descartável/Luvas de Latex	Não há	Moderadamente Exposto	Moderado	Baixo
-----------	--	-----------	--	--------	--	--------	-----------------------	----------	-------



Município de Juína
 Travessa Emmanuel, nº 33, Centro, Juína - MT, CEP 78.320-000
 15.359.201/0001-57
 sst@juina.mt.gov.br



ANÁLISE DE RISCOS DOS POSTOS DE TRABALHO - AVALIAÇÃO AMBIENTAL

Acidente	Condução de veículos de qualquer natureza em vias públicas	Habitual / Permanente	Condução de veículos de qualquer natureza.	Possuir Carteira Nacional de Habilitação (CHN) Realizar manutenção preventiva e corretiva dos veículos.	Não há	Lesões, escoriações, fraturas, amputações e morte;	Moderadamente Exposto	Moderado	Baixo
Acidente	Outros	Habitual / Intermitente	Incidentes e acidentes em vias públicas durante execução do trabalho (a pé);	Seguir normas de trânsito.	Não há	Lesões, escoriações, fraturas, amputações e morte;	Moderadamente Exposto	Moderado	Baixo
Ergonômico	Frequente deslocamento a pé durante a jornada de trabalho	N/A	Frequente deslocamento a pé durante a realização das atividades diárias.	Realizar a elaboração da AET - Análise Ergonômica do Trabalho; realizar alternância de postura; incluir ginástica laboral; realizar palestra sobre ergonomia.	Não há	Não há	Moderadamente Exposto	Moderado	Baixo

Ausência de Riscos Ocupacionais Específicos

(Q) Químico



Município de Juína
 Travessa Emmanuel, nº 33, Centro, Juína - MT, CEP 78.320-000
 15.359.201/0001-57
 sst@juina.mt.gov.br



10.10.15.2 Atendente de recepção hospitalar

ANÁLISE DE RISCOS DOS POSTOS DE TRABALHO - AVALIAÇÃO AMBIENTAL										
ETAPA DE RECONHECIMENTO E IDENTIFICAÇÃO DE RISCOS										
Setor	SECRETARIA MUNICIPAL DE SAÚDE		Função	Atendente de recepção hospitalar			CBO	5151-10		
Posição de Trabalho	UNIDADE SAÚDE DA FAMÍLIA MÓDULO 04					Quant. Expostos	1			
Descrição do Ambiente de Trabalho										
Descrição: Posto de saúde da família – PSF: Prédio construído em alvenaria, cobertura com telha de fibrocimento, piso em cerâmica, forro de PVC, iluminação natural (portas e janelas) e artificial (lâmpadas fluorescentes), ventilação natural (portas e janelas) e artificial (ar condicionado).										
Atividades Desenvolvidas		Opera mesa telefônica, atende ao público, faz ficha dos pacientes que dará entrada na unidade, fornece informações, recebe e anota recados, digitar avisos, memorandos e outras tarefas afins, recepciona o público, efetua ligações locais interurbanas e internacionais, zela pelo equipamento comunicando defeitos e solicitando seu conserto e manutenção para assegurar as perfeitas condições de funcionamento e executa outras tarefas determinadas pelo superior imediato, compatíveis, complementares e afins com o cargo.								
Inventário do Reconhecimento de Riscos Ocupacionais										
Tipo	Fator de Risco	Exposição	Fonte Geradora	Medidas de Controle (Existente)	Medidas de Controle EPI (Existente)	Comprometimento Saúde	METODOLOGIA			
							Exposição	Consequência	Classificação	
Ergonômico	Exigência de postura inadequada	Habitual / Permanente	Mobiliário inadequado	Realizar a elaboração da AET - Análise Ergonômica do Trabalho; Realizar alternância de postura; Incluir ginástica laboral;	Não há	Comprometimento neuromuscular, e/ou osteoarticular, e/ou circulatório e/ou osteomuscular	Moderadamente Exposto	Moderado	Baixo	
Ergonômico	Postura sentada por longos períodos	Habitual / Permanente	Postura sentada por longos períodos em decorrência do trabalho em escritório.	Realizar a elaboração da AET - Análise Ergonômica do Trabalho; Realizar alternância de postura; Incluir ginástica laboral;	Não há	LER, DORT, dorsalgias, transtornos nas articulações, problemas cardiovasculares, má digestão, redução nos níveis de irrigação no cérebro.	Moderadamente Exposto	Moderado	Baixo	
Ausência de Riscos Ocupacionais Específicos										
(F) Físico / (Q) Químico / (B) Biológico / (A) Acidente										



Município de Juína
 Travessa Emmanuel, nº 33, Centro, Juína - MT, CEP 78.320-000
 15.359.201/0001-57
 sst@juina.mt.gov.br



10.10.15.3 Auxiliar de consultório dentário

ANÁLISE DE RISCOS DOS POSTOS DE TRABALHO - AVALIAÇÃO AMBIENTAL										
ETAPA DE RECONHECIMENTO E IDENTIFICAÇÃO DE RISCOS										
Setor	SECRETARIA MUNICIPAL DE SAÚDE	Função	Auxiliar de consultório dentário				CBO	3224-15		
Posição de Trabalho	UNIDADE SAÚDE DA FAMÍLIA MODULO 04					Quant. Expostos	1			
Descrição do Ambiente de Trabalho										
Descrição: Posto de saúde da família – PSF: Prédio construído em alvenaria, cobertura com telha de fibrocimento, piso em cerâmica, forro de PVC, iluminação natural (portas e janelas) e artificial (lâmpadas fluorescentes), ventilação natural (portas e janelas) e artificial (ar condicionado).										
Atividades Desenvolvidas	Auxilia o odontólogo nas mais diversas atividades, auxiliando nas consultas, esterilizando materiais a serem utilizados nos procedimentos dentários e realiza a higienização de seu local de trabalho, e executa outras tarefas determinadas pelo superior imediato, compatíveis, complementares e afins com o cargo.									
Inventário do Reconhecimento de Riscos Ocupacionais										
Tipo	Fator de Risco	Exposição	Fonte Geradora	Medidas de Controle (Existente)	Medidas de Controle EPI (Existente)	Comprometimento Saúde	METODOLOGIA			
							Exposição	Consequência	Classificação	



Município de Juína
Travessa Emmanuel, nº 33, Centro, Juína - MT, CEP 78.320-000
15.359.201/0001-57
sst@juina.mt.gov.br



ANÁLISE DE RISCOS DOS POSTOS DE TRABALHO - AVALIAÇÃO AMBIENTAL

B	Biológico: Trabalhos e operações em contato permanente com pacientes, animais ou com material infecto-contagante em hospitais, serviços de emergência, enfermarias, ambulatórios, postos de vacinação e outros estabelecimentos destinados aos cuidados da saúde humana (aplica-se unicamente ao pessoal que tenha contato com os pacientes, bem como aos que manuseiam objetos de uso desses pacientes, não previamente esterilizados).	Habitual / Permanente	Contato com pessoas doentes ou material infecto-contagante.	Realizar o fornecimento do EPI's e garantir o uso por parte de todos os trabalhadores.	Álcool em Gel 70%/Luvas de Latex/Máscara Descartável	Doenças infecciosas e parasitárias	Moderadamente Exposto	Significativo	Médio
---	---	-----------------------	---	--	--	------------------------------------	-----------------------	---------------	-------



Município de Juína
Travessa Emmanuel, nº 33, Centro, Juína - MT, CEP 78.320-000
15.359.201/0001-57
sst@juina.mt.gov.br



ANÁLISE DE RISCOS DOS POSTOS DE TRABALHO - AVALIAÇÃO AMBIENTAL

A	Objetos cortantes e/ou perfurocortantes	Habitual / Permanente	Manuseio de objetos e ferramentas cortantes na execução do serviço.	Medidas de controle para a prevenção de acidentes com materiais perfurocortantes: A adoção das medidas de controle deve obedecer à seguinte hierarquia: a) substituir o uso de agulhas e outros perfurocortantes quando for tecnicamente possível; b) adotar controles de engenharia no ambiente (por exemplo, coletores de descarte); c) adotar o uso de material perfurocortante com dispositivo de segurança, quando existente, disponível e tecnicamente possível; e d) mudanças na organização e nas práticas de trabalho	Álcool em Gel 70%/Luvas de Latex/Máscara Descartável	Cortes e/ou perfurações, contaminação.	Moderadamente Exposto	Moderado	Baixo
---	---	-----------------------	---	--	--	--	-----------------------	----------	-------



Município de Juína
Travessa Emmanuel, nº 33, Centro, Juína - MT, CEP 78.320-000
15.359.201/0001-57
sst@juina.mt.gov.br



ANÁLISE DE RISCOS DOS POSTOS DE TRABALHO - AVALIAÇÃO AMBIENTAL

E	Exigência de postura inadequada	Habitual / Permanente	Mobiliário inadequado	Realizar a elaboração da AET - Análise Ergonômica do Trabalho; realizar alternância de postura; incluir ginástica laboral; realizar palestra sobre ergonomia.	Não há	Comprometimento neuromuscular, e/ou osteoarticular, e/ou circulatório e/ou osteomuscular	Moderadamente Exposto	Moderado	Baixo
---	---------------------------------	-----------------------	-----------------------	---	--------	--	-----------------------	----------	-------

Ausência de Riscos Ocupacionais Específicos

(F) Físico / (Q) Químico



Município de Juína
 Travessa Emmanuel, nº 33, Centro, Juína - MT, CEP 78.320-000
 15.359.201/0001-57
 sst@juina.mt.gov.br



10.10.15.4 Auxiliar de serviços gerais

ANÁLISE DE RISCOS DOS POSTOS DE TRABALHO - AVALIAÇÃO AMBIENTAL										
ETAPA DE RECONHECIMENTO E IDENTIFICAÇÃO DE RISCOS										
Setor	SECRETARIA MUNICIPAL DE SAÚDE	Função	Auxiliar de serviços gerais				CBO	5142-25		
Posição de Trabalho	UNIDADE SAÚDE DA FAMÍLIA MÓDULO 04					Quant. Expostos	2			
Descrição do Ambiente de Trabalho										
Descrição: Posto de saúde da família – PSF: Prédio construído em alvenaria, cobertura com telha de fibrocimento, piso em cerâmica, forro de PVC, iluminação natural (portas e janelas) e artificial (lâmpadas fluorescentes), ventilação natural (portas e janelas) e artificial (ar condicionado).										
Atividades Desenvolvidas	Realiza a limpeza de todos os estabelecimentos aos cuidados da saúde humana, faz limpeza de secreção, vômito, sangue decorrente de pacientes internados, faz coletas de lixo não contaminados e lixo contaminados, recolhe lençóis contaminados e não contaminados utilizados no hospital levando na lavanderia, auxilia na esterilização de materiais, zela pela conservação dos utensílios e equipamentos utilizados nos trabalhos de limpeza pública, recolhendo os e mantendo os limpos, limpar e arrumar as dependências e instalações de edifícios públicos municipais, a fim de mantê-los nas condições de asseio requeridas.									
Inventário do Reconhecimento de Riscos Ocupacionais										
Tipo	Fator de Risco	Exposição	Fonte Geradora	Medidas de Controle (Existente)	Medidas de Controle EPI (Existente)	Comprometimento Saúde	METODOLOGIA			
							Exposição	Consequência	Classificação	



Município de Juína
 Travessa Emmanuel, nº 33, Centro, Juína - MT, CEP 78.320-000
 15.359.201/0001-57
 sst@juina.mt.gov.br



ANÁLISE DE RISCOS DOS POSTOS DE TRABALHO - AVALIAÇÃO AMBIENTAL

Biológico	Biológico: Trabalhos e operações em contato permanente com pacientes, animais ou com material infecto-contagante em hospitais, serviços de emergência, enfermarias, ambulatórios, postos de vacinação e outros estabelecimentos destinados aos cuidados da saúde humana (aplica-se unicamente ao pessoal que tenha contato com os pacientes, bem como aos que manuseiam objetos de uso desses pacientes, não previamente esterilizados).	Habitual / Permanente	Contato com pessoas doentes ou material infecto-contagante.	Realizar o fornecimento do EPI's e garantir o uso por parte de todos os trabalhadores.	Álcool em Gel 70%/Luvas de Latex/Máscara Descartável	Doenças infecciosas e parasitárias	Moderadamente Exposto	Significativo	Médio
Acidente	Queda no piso escorregadio ou molhado.	Habitual / Permanente	Realizar limpeza e higienização do piso	Colocar avisos de piso molhado e/ou remover substâncias derramadas e/ou instalar mecanismos antiderrapantes. Realizar o fornecimento do EPI's e garantir o uso por parte de todos os trabalhadores.	Bota de PVC	Lesões, escoriações e fraturas.	Moderadamente Exposto	Moderado	Baixo



Município de Juína
Travessa Emmanuel, nº 33, Centro, Juína - MT, CEP 78.320-000
15.359.201/0001-57
sst@juina.mt.gov.br



ANÁLISE DE RISCOS DOS POSTOS DE TRABALHO - AVALIAÇÃO AMBIENTAL

Ergonômico	Exigência de flexões de coluna vertebral frequentes	Habitual / Permanente	Realizar flexão da coluna durante a limpeza e higienização do ambiente.	Realizar a elaboração da AET - Análise Ergonômica do Trabalho; realizar alternância de postura; incluir ginástica laboral; realizar palestra sobre ergonomia.	Não há	Comprometimento neuromuscular, e/ou osteoarticular, e/ou circulatório e/ou osteomuscular	Moderadamente Exposto	Moderado	Baixo
Ergonômico	Frequente deslocamento a pé durante a jornada de trabalho	N/A	Postura de pé por longos períodos ao realizar a limpeza do ambiente.	Realizar a elaboração da AET - Análise Ergonômica do Trabalho; realizar alternância de postura; incluir ginástica laboral; realizar palestra sobre ergonomia.	Não há	Problemas vasculares e musculares, cansaço físico e hipertensão arterial.	Moderadamente Exposto	Moderado	Baixo
Químico	Produtos de Limpeza Domissanitários	Habitual / Permanente	Produtos de limpeza.	Realizar o fornecimento do EPI's e garantir o uso por parte de todos os trabalhadores.	Bota de PVC/Luva de PVC	Irritação da pele e olhos; Irritação do trato respiratório; Dermatites.	Moderadamente Exposto	Moderado	Baixo

Ausência de Riscos Ocupacionais Específicos

(F) Físico



Município de Juína
 Travessa Emmanuel, nº 33, Centro, Juína - MT, CEP 78.320-000
 15.359.201/0001-57
 sst@juina.mt.gov.br



10.10.15.5 Enfermeiro (a)

ANÁLISE DE RISCOS DOS POSTOS DE TRABALHO - AVALIAÇÃO AMBIENTAL										
ETAPA DE RECONHECIMENTO E IDENTIFICAÇÃO DE RISCOS										
Setor	SECRETARIA MUNICIPAL DE SAÚDE	Função	Enfermeiro (a)				CBO	2235-05		
Posição de Trabalho	UNIDADE SAÚDE DA FAMÍLIA MÓDULO 04					Quant. Expostos	1			
Descrição do Ambiente de Trabalho										
Descrição: Posto de saúde da família – PSF: Prédio construído em alvenaria, cobertura com telha de fibrocimento, piso em cerâmica, forro de PVC, iluminação natural (portas e janelas) e artificial (lâmpadas fluorescentes), ventilação natural (portas e janelas) e artificial (ar condicionado).										
Atividades Desenvolvidas	Planeja, organiza e dirige os serviços de enfermagem, atuando técnica e administrativamente, desenvolve tarefas de enfermagem de maior complexidade na execução de saúde pública e no atendimento aos pacientes e doentes, realiza triagem de pacientes, teste de glicemia, inalação, aplicação de medicamentos injetáveis, limpeza de sistema auditivo. Auxilia o Médico em curativos, suturas, dreno de abscessos, faz limpeza e esterilização de instrumentos usados nos procedimentos, realiza serviços burocráticos como os lançamentos de informações no sistema da unidade básica de saúde, auxilia o médico a realizar cuidados diretos de enfermagem nas urgências e emergências clínicas, fazendo a indicação para a continuidade da assistência prestada, executa assistência básica e ações de vigilância epidemiológica e sanitária, realiza ações de saúde em diferentes ambientes na Instituição e, quando necessário, no domicílio, realiza as atividades corretamente às áreas prioritárias de intervenção na Atenção Básica.									
Inventário do Reconhecimento de Riscos Ocupacionais										
Tipo	Fator de Risco	Exposição	Fonte Geradora	Medidas de Controle (Existente)	Medidas de Controle EPI (Existente)	Comprometimento Saúde	METODOLOGIA			
							Exposição	Consequência	Classificação	



Município de Juína
Travessa Emmanuel, nº 33, Centro, Juína - MT, CEP 78.320-000
15.359.201/0001-57
sst@juina.mt.gov.br



ANÁLISE DE RISCOS DOS POSTOS DE TRABALHO - AVALIAÇÃO AMBIENTAL

Biológico	Biológico: Trabalhos e operações em contato permanente com pacientes, animais ou com material infecto-contagante em hospitais, serviços de emergência, enfermarias, ambulatórios, postos de vacinação e outros estabelecimentos destinados aos cuidados da saúde humana (aplica-se unicamente ao pessoal que tenha contato com os pacientes, bem como aos que manuseiam objetos de uso desses pacientes, não previamente esterilizados).	Habitual / Permanente	Contato com pessoas doentes ou material infecto-contagante.	Realizar o fornecimento do EPI's e garantir o uso por parte de todos os trabalhadores.	Álcool em Gel 70%/Luvas de Latex/Máscara Descartável	Doenças infecciosas e parasitárias	Moderadamente Exposto	Significativo	Médio
-----------	--	-----------------------	---	--	--	------------------------------------	-----------------------	---------------	-------



ANÁLISE DE RISCOS DOS POSTOS DE TRABALHO - AVALIAÇÃO AMBIENTAL

Acidente	Objetos cortantes e/ou perfurocortantes	Habitual / Permanente	Manuseio de objetos e ferramentas cortantes na execução do serviço.	Medidas de controle para a prevenção de acidentes com materiais perfurocortantes: A adoção das medidas de controle deve obedecer à seguinte hierarquia: a) substituir o uso de agulhas e outros perfurocortantes quando for tecnicamente possível; b) adotar controles de engenharia no ambiente (por exemplo, coletores de descarte); c) adotar o uso de material perfurocortante com dispositivo de segurança, quando existente, disponível e tecnicamente possível; e d) mudanças na organização e nas práticas de trabalho	Álcool em Gel 70%/Luvas de Latex/Máscara Descartável	Cortes e/ou perfurações, contaminação.	Moderadamente Exposto	Moderado	Baixo
Ergonômico	Frequente deslocamento a pé durante a jornada de trabalho	N/A	Frequente deslocamento a pé durante a realização das atividades diárias.	Realizar a elaboração da AET - Análise Ergonômica do Trabalho; realizar alternância de postura; incluir ginástica laboral; realizar palestra sobre ergonomia.	Não há	Não há	Moderadamente Exposto	Moderado	Baixo
Ergonômico	Trabalho em turno e noturno	Habitual / Permanente	Trabalho em escalas de turno (diurno e/ou noturno).	Não há	Não há	Pressão alta, obesidade, diabetes, dores de cabeça, tontura, cansaço, perda de rotina de sono.	Moderadamente Exposto	Moderado	Baixo

Ausência de Riscos Ocupacionais Específicos

(F) Físico / (Q) Químico



Município de Juína
 Travessa Emmanuel, nº 33, Centro, Juína - MT, CEP 78.320-000
 15.359.201/0001-57
 sst@juina.mt.gov.br



10.10.15.6 Técnico de enfermagem

ETAPA DE RECONHECIMENTO E IDENTIFICAÇÃO DE RISCOS									
Setor	SECRETARIA MUNICIPAL DE SAÚDE	Função	Técnico de enfermagem			CBO	3222-05		
Posição de Trabalho	UNIDADE SAÚDE DA FAMÍLIA MÓDULO 04					Quant. Expostos	3		
Descrição do Ambiente de Trabalho									
Descrição: Posto de saúde da família – PSF: Prédio construído em alvenaria, cobertura com telha de fibrocimento, piso em cerâmica, forro de PVC, iluminação natural (portas e janelas) e artificial (lâmpadas fluorescentes), ventilação natural (portas e janelas) e artificial (ar condicionado).									
Atividades Desenvolvidas	Confere temperatura das vacinas, separa as vacinas que serão administradas durante o expediente, após auxilia na triagem de pacientes durante os intervalos de aplicação. Faz preenchimento dos cartões após a aplicação e realiza lançamentos no sistema informatizado da unidade básica de saúde. Auxiliar Médico e Enfermeiro (a) a Realizar cuidados diretos de enfermagem nas urgências e emergências clínicas, fazendo a indicação para a continuidade da assistência prestada; Executar as ações de assistência integral em todas as fases do ciclo de vida: criança, adolescente, adultos e idoso; Executar assistência básica e ações de vigilância epidemiológica e sanitária; Realizar ações de saúde em diferentes ambientes na Instituição e, quando necessário, no domicílio; Realizar as atividades corretamente às áreas prioritárias de intervenção na Atenção Básica; Aliar a atuação clínica à prática da saúde coletiva.								
Inventário do Reconhecimento de Riscos Ocupacionais									
Tipo	Fator de Risco	Exposição	Fonte Geradora	Medidas de Controle (Existente)	Medidas de Controle EPI (Existente)	Comprometimento Saúde	METODOLOGIA		
							Exposição	Consequência	Classificação



Município de Juína
Travessa Emmanuel, nº 33, Centro, Juína - MT, CEP 78.320-000
15.359.201/0001-57
sst@juina.mt.gov.br



Biológico	Biológico: Trabalhos e operações em contato permanente com pacientes, animais ou com material infecto-contagante em hospitais, serviços de emergência, enfermarias, ambulatórios, postos de vacinação e outros estabelecimentos destinados aos cuidados da saúde humana (aplica-se unicamente ao pessoal que tenha contato com os pacientes, bem como aos que manuseiam objetos de uso desses pacientes, não previamente esterilizados).	Habitual / Permanente	Contato com pessoas doentes ou material infecto-contagante.	Realizar o fornecimento do EPI's e garantir o uso por parte de todos os trabalhadores.	Álcool em Gel 70%/Luvas de Latex/Máscara Descartável	Doenças infecciosas e parasitárias	Moderadamente Exposto	Significativo	Médio
-----------	--	-----------------------	---	--	--	------------------------------------	-----------------------	---------------	-------



Município de Juína
 Travessa Emmanuel, nº 33, Centro, Juína - MT, CEP 78.320-000
 15.359.201/0001-57
 sst@juina.mt.gov.br



Acidente	Objetos cortantes e/ou perfurocortantes	Habitual / Permanente	Manuseio de objetos e ferramentas cortantes na execução do serviço.	Medidas de controle para a prevenção de acidentes com materiais perfurocortantes: A adoção das medidas de controle deve obedecer à seguinte hierarquia: a) substituir o uso de agulhas e outros perfurocortantes quando for tecnicamente possível; b) adotar controles de engenharia no ambiente (por exemplo, coletores de descarte); c) adotar o uso de material perfurocortante com dispositivo de segurança, quando existente, disponível e tecnicamente possível; e d) mudanças na organização e nas práticas de trabalho	Álcool em Gel 70%/Luvas de Latex/Máscara Descartável	Cortes e/ou perfurações, contaminação.	Moderadamente Exposto	Moderado	Baixo
Ergonômico	Frequente deslocamento a pé durante a jornada de trabalho	N/A	Frequente deslocamento a pé durante a realização das atividades diárias.	Realizar a elaboração da AET - Análise Ergonômica do Trabalho; realizar alternância de postura; incluir ginástica laboral; realizar palestra sobre ergonomia.	Não há	Não há	Moderadamente Exposto	Moderado	Baixo
Ergonômico	Trabalho em turno e noturno	Habitual / Permanente	Trabalho em escalas de turno (diurno e/ou noturno).	Não há	Não há	Pressão alta, obesidade, diabetes, dores de cabeça, tontura, cansaço, perda de rotina de sono.	Moderadamente Exposto	Moderado	Baixo

Ausência de Riscos Ocupacionais Específicos

(F) Físico / (Q) Químico



Município de Juína
Travessa Emmanuel, nº 33, Centro, Juína - MT, CEP 78.320-000
15.359.201/0001-57
sst@juina.mt.gov.br



10.10.16 UNIDADE SAÚDE DA FAMÍLIA MÓDULO 05 -EQ I

10.10.16.1 Agente comunitário de saúde

ANÁLISE DE RISCOS DOS POSTOS DE TRABALHO - AVALIAÇÃO AMBIENTAL										
ETAPA DE RECONHECIMENTO E IDENTIFICAÇÃO DE RISCOS										
Setor	SECRETARIA MUNICIPAL DE SAÚDE	Função	Agente comunitário de saúde				CBO	5151-05		
Posição de Trabalho	UNIDADE SAÚDE DA FAMÍLIA MÓDULO 05 -EQ I					Quant. Expostos	3			
Descrição do Ambiente de Trabalho										
Descrição: Posto de saúde da família – PSF: Prédio construído em alvenaria, cobertura com telha de fibrocimento, piso em cerâmica, forro de PVC, iluminação natural (portas e janelas) e artificial (lâmpadas fluorescentes), ventilação natural (portas e janelas) e artificial (ar condicionado).										
Atividades Desenvolvidas		Realiza visitas domiciliares a todos os pacientes portadores de tuberculose, hanseníase, doenças respiratórias e doenças infectam contagiosas que residem na área de abrangência da unidade fornecendo orientações e colhendo dados, realiza atividades administrativas no posto, promove educação em saúde, orienta as famílias para utilização adequada dos serviços de saúde, encaminhando as e agendando consultas exames, atendimento odontológico quando necessários, realiza ações e atividades nas áreas prioritárias da atenção básica, faz acompanhamento por meio de visitas domiciliar mensal de todas as famílias sobre sua responsabilidade, e informa os demais membros da equipe sobre a situação das famílias acompanhadas, particularmente aquelas sem situação de risco e desenvolve ações de educação e vigilância a saúde, com ênfase na promoção de doenças.								
Inventário do Reconhecimento de Riscos Ocupacionais										
Tipo	Fator de Risco	Exposição	Fonte Gerada	Medidas de Controle (Existente)	Medidas de Controle EPI (Existente)	Comprometimento Saúde	METODOLOGIA			
							Exposição	Consequência	Classificação	



Município de Juína
 Travessa Emmanuel, nº 33, Centro, Juína - MT, CEP 78.320-000
 15.359.201/0001-57
 sst@juina.mt.gov.br



ANÁLISE DE RISCOS DOS POSTOS DE TRABALHO - AVALIAÇÃO AMBIENTAL

Físico	RADIAÇÕES NÃO IONIZANTES - Radiação ultravioleta, exceto radiação na faixa 400 a 320 nm (Luz Negra)	Habitual / Permanente	Atividades desenvolvidas a céu aberto.	Limitar o tempo de exposição dos trabalhadores que desenvolve atividades em céu aberto, através de revezamento de pessoas ou tarefas, realizar pequenas pausas na sombra e tomar água potável. Realizar o fornecimento do EPI's e garantir o uso por parte de todos os trabalhadores.	Camisa Manga Longa com proteção UV/Boné Tipo Árabe/Protetor Solar/Bota de Segurança	Exaustão, desidratação e insolação; Câncer de pele; Dermatoses.	Moderadamente Exposto	Moderado	Baixo
--------	---	-----------------------	--	---	---	---	-----------------------	----------	-------



Município de Juína
Travessa Emmanuel, nº 33, Centro, Juína - MT, CEP 78.320-000
15.359.201/0001-57
sst@juina.mt.gov.br



ANÁLISE DE RISCOS DOS POSTOS DE TRABALHO - AVALIAÇÃO AMBIENTAL

Biológico	Biológico: Trabalhos e operações em contato permanente com pacientes, animais ou com material infecto-contagiante em hospitais, serviços de emergência, enfermarias, ambulatórios, postos de vacinação e outros estabelecimentos destinados aos cuidados da saúde humana (aplica-se unicamente ao pessoal que tenha contato com os pacientes, bem como aos que manuseiam objetos de uso desses pacientes, não previamente esterilizados).	Ocasional	Contato com pessoas doentes ou material infecto contagiante.	Não há	Álcool em Gel 70%/Máscara Descartável/Luvas de Latex	Não há	Moderadamente Exposto	Moderado	Baixo
------------------	---	-----------	--	--------	--	--------	-----------------------	----------	-------



Município de Juína
 Travessa Emmanuel, nº 33, Centro, Juína - MT, CEP 78.320-000
 15.359.201/0001-57
 sst@juina.mt.gov.br



ANÁLISE DE RISCOS DOS POSTOS DE TRABALHO - AVALIAÇÃO AMBIENTAL

Acidente	Condução de veículos de qualquer natureza em vias públicas	Habitual / Permanente	Condução de veículos de qualquer natureza.	Possuir Carteira Nacional de Habilitação (CHN) Realizar manutenção preventiva e corretiva dos veículos.	Não há	Lesões, escoriações, fraturas, amputações e morte;	Moderadamente Exposto	Moderado	Baixo
Acidente	Outros	Habitual / Intermitente	Incidentes e acidentes em vias públicas durante execução do trabalho (a pé);	Seguir normas de trânsito.	Não há	Lesões, escoriações, fraturas, amputações e morte;	Moderadamente Exposto	Moderado	Baixo
Ergonômico	Frequente deslocamento a pé durante a jornada de trabalho	N/A	Frequente deslocamento a pé durante a realização das atividades diárias.	Realizar a elaboração da AET - Análise Ergonômica do Trabalho; realizar alternância de postura; incluir ginástica laboral; realizar palestra sobre ergonomia.	Não há	Não há	Moderadamente Exposto	Moderado	Baixo

Ausência de Riscos Ocupacionais Específicos

(Q) Químico



Município de Juína
 Travessa Emmanuel, nº 33, Centro, Juína - MT, CEP 78.320-000
 15.359.201/0001-57
 sst@juina.mt.gov.br



10.10.16.2 Auxiliar de consultório dentário

ANÁLISE DE RISCOS DOS POSTOS DE TRABALHO - AVALIAÇÃO AMBIENTAL									
ETAPA DE RECONHECIMENTO E IDENTIFICAÇÃO DE RISCOS									
Setor	SECRETARIA MUNICIPAL DE SAÚDE	Função	Auxiliar de consultório dentário			CBO	3224-15		
Posição de Trabalho	UNIDADE SAÚDE DA FAMÍLIA MODULO 05 -EQ I					Quant. Expostos	1		
Descrição do Ambiente de Trabalho									
Descrição: Posto de saúde da família – PSF: Prédio construído em alvenaria, cobertura com telha de fibrocimento, piso em cerâmica, forro de PVC, iluminação natural (portas e janelas) e artificial (lâmpadas fluorescentes), ventilação natural (portas e janelas) e artificial (ar condicionado).									
Atividades Desenvolvidas	Auxilia o odontólogo nas mais diversas atividades, auxiliando nas consultas, esterilizando materiais a serem utilizados nos procedimentos dentários e realiza a higienização de seu local de trabalho, e executa outras tarefas determinadas pelo superior imediato, compatíveis, complementares e afins com o cargo.								
Inventário do Reconhecimento de Riscos Ocupacionais									
Tipo	Fator de Risco	Exposição	Fonte Geradora	Medidas de Controle (Existente)	Medidas de Controle EPI (Existente)	Comprometimento Saúde	METODOLOGIA		
							Exposição	Consequência	Classificação



Município de Juína
Travessa Emmanuel, nº 33, Centro, Juína - MT, CEP 78.320-000
15.359.201/0001-57
sst@juina.mt.gov.br



ANÁLISE DE RISCOS DOS POSTOS DE TRABALHO - AVALIAÇÃO AMBIENTAL

B	Biológico: Trabalhos e operações em contato permanente com pacientes, animais ou com material infecto-contagante em hospitais, serviços de emergência, enfermarias, ambulatórios, postos de vacinação e outros estabelecimentos destinados aos cuidados da saúde humana (aplica-se unicamente ao pessoal que tenha contato com os pacientes, bem como aos que manuseiam objetos de uso desses pacientes, não previamente esterilizados).	Habitual / Permanente	Contato com pessoas doentes ou material infecto-contagante.	Realizar o fornecimento do EPI's e garantir o uso por parte de todos os trabalhadores.	Álcool em Gel 70%/Luvas de Latex/Máscara Descartável	Doenças infecciosas e parasitárias	Moderadamente Exposto	Significativo	Médio
---	---	-----------------------	---	--	--	------------------------------------	-----------------------	---------------	-------



Município de Juína
Travessa Emmanuel, nº 33, Centro, Juína - MT, CEP 78.320-000
15.359.201/0001-57
sst@juina.mt.gov.br



ANÁLISE DE RISCOS DOS POSTOS DE TRABALHO - AVALIAÇÃO AMBIENTAL

A	Objetos cortantes e/ou perfurocortantes	Habitual / Permanente	Manuseio de objetos e ferramentas cortantes na execução do serviço.	Medidas de controle para a prevenção de acidentes com materiais perfurocortantes: A adoção das medidas de controle deve obedecer à seguinte hierarquia: a) substituir o uso de agulhas e outros perfurocortantes quando for tecnicamente possível; b) adotar controles de engenharia no ambiente (por exemplo, coletores de descarte); c) adotar o uso de material perfurocortante com dispositivo de segurança, quando existente, disponível e tecnicamente possível; e d) mudanças na organização e nas práticas de trabalho	Álcool em Gel 70%/Luvas de Latex/Máscara Descartável	Cortes e/ou perfurações, contaminação.	Moderadamente Exposto	Moderado	Baixo
---	---	-----------------------	---	--	--	--	-----------------------	----------	-------



Município de Juína
Travessa Emmanuel, nº 33, Centro, Juína - MT, CEP 78.320-000
15.359.201/0001-57
sst@juina.mt.gov.br



ANÁLISE DE RISCOS DOS POSTOS DE TRABALHO - AVALIAÇÃO AMBIENTAL

E	Exigência de postura inadequada	Habitual / Permanente	Mobiliário inadequado	Realizar a elaboração da AET - Análise Ergonômica do Trabalho; realizar alternância de postura; incluir ginástica laboral; realizar palestra sobre ergonomia.	Não há	Comprometimento neuromuscular, e/ou osteoarticular, e/ou circulatório e/ou osteomuscular	Moderadamente Exposto	Moderado	Baixo
---	---------------------------------	-----------------------	-----------------------	---	--------	--	-----------------------	----------	-------

Ausência de Riscos Ocupacionais Específicos

(F) Físico / (Q) Químico



Município de Juína
 Travessa Emmanuel, nº 33, Centro, Juína - MT, CEP 78.320-000
 15.359.201/0001-57
 sst@juina.mt.gov.br



10.10.16.3 Auxiliar de serviços gerais

ANÁLISE DE RISCOS DOS POSTOS DE TRABALHO - AVALIAÇÃO AMBIENTAL										
ETAPA DE RECONHECIMENTO E IDENTIFICAÇÃO DE RISCOS										
Setor	SECRETARIA MUNICIPAL DE SAÚDE	Função	Auxiliar de serviços gerais				CBO	5142-25		
Posição de Trabalho	UNIDADE SAÚDE DA FAMÍLIA MÓDULO 05 -EQ I					Quant. Expostos	1			
Descrição do Ambiente de Trabalho										
Descrição: Posto de saúde da família – PSF: Prédio construído em alvenaria, cobertura com telha de fibrocimento, piso em cerâmica, forro de PVC, iluminação natural (portas e janelas) e artificial (lâmpadas fluorescentes), ventilação natural (portas e janelas) e artificial (ar condicionado).										
Atividades Desenvolvidas	Realiza a limpeza de todos os estabelecimentos aos cuidados da saúde humana, faz limpeza de secreção, vômito, sangue decorrente de pacientes internados, faz coletas de lixo não contaminados e lixo contaminados, recolhe lençóis contaminados e não contaminados utilizados no hospital levando na lavanderia, auxilia na esterilização de materiais, zela pela conservação dos utensílios e equipamentos utilizados nos trabalhos de limpeza pública, recolhendo os e mantendo os limpos, limpar e arrumar as dependências e instalações de edifícios públicos municipais, a fim de mantê-los nas condições de asseio requeridas.									
Inventário do Reconhecimento de Riscos Ocupacionais										
Tipo	Fator de Risco	Exposição	Fonte Geradora	Medidas de Controle (Existente)	Medidas de Controle EPI (Existente)	Comprometimento Saúde	METODOLOGIA			
							Exposição	Consequência	Classificação	



Município de Juína
 Travessa Emmanuel, nº 33, Centro, Juína - MT, CEP 78.320-000
 15.359.201/0001-57
 sst@juina.mt.gov.br



ANÁLISE DE RISCOS DOS POSTOS DE TRABALHO - AVALIAÇÃO AMBIENTAL

Biológico	<p>Biológico: Trabalhos e operações em contato permanente com pacientes, animais ou com material infecto-contagante em hospitais, serviços de emergência, enfermarias, ambulatórios, postos de vacinação e outros estabelecimentos destinados aos cuidados da saúde humana (aplica-se unicamente ao pessoal que tenha contato com os pacientes, bem como aos que manuseiam objetos de uso desses pacientes, não previamente esterilizados).</p>	Habitual / Permanente	Contato com pessoas doentes ou material infecto-contagante.	<p>Realizar o fornecimento do EPI's e garantir o uso por parte de todos os trabalhadores.</p>	Álcool em Gel 70%/Luvas de Latex/Máscara Descartável	Doenças infecciosas e parasitárias	Moderadamente Exposto	Significativo	Médio
Acidente	<p>Queda no piso escorregadio ou molhado.</p>	Habitual / Permanente	Realizar limpeza e higienização do piso	<p>Colocar avisos de piso molhado e/ou remover substâncias derramadas e/ou instalar mecanismos antiderrapantes. Realizar o fornecimento do EPI's e garantir o uso por parte de todos os trabalhadores.</p>	Bota de PVC	Lesões, escoriações e fraturas.	Moderadamente Exposto	Moderado	Baixo



Município de Juína
Travessa Emmanuel, nº 33, Centro, Juína - MT, CEP 78.320-000
15.359.201/0001-57
sst@juina.mt.gov.br



ANÁLISE DE RISCOS DOS POSTOS DE TRABALHO - AVALIAÇÃO AMBIENTAL

Ergonômico	Exigência de flexões de coluna vertebral frequentes	Habitual / Permanente	Realizar flexão da coluna durante a limpeza e higienização do ambiente.	Realizar a elaboração da AET - Análise Ergonômica do Trabalho; realizar alternância de postura; incluir ginástica laboral; realizar palestra sobre ergonomia.	Não há	Comprometimento neuromuscular, e/ou osteoarticular, e/ou circulatório e/ou osteomuscular	Moderadamente Exposto	Moderado	Baixo
Ergonômico	Frequente deslocamento a pé durante a jornada de trabalho	N/A	Postura de pé por longos períodos ao realizar a limpeza do ambiente.	Realizar a elaboração da AET - Análise Ergonômica do Trabalho; realizar alternância de postura; incluir ginástica laboral; realizar palestra sobre ergonomia.	Não há	Problemas vasculares e musculares, cansaço físico e hipertensão arterial.	Moderadamente Exposto	Moderado	Baixo
Químico	Produtos de Limpeza Domissanitários	Habitual / Permanente	Produtos de limpeza.	Realizar o fornecimento do EPI's e garantir o uso por parte de todos os trabalhadores.	Bota de PVC/Luva de PVC	Irritação da pele e olhos; Irritação do trato respiratório; Dermatites.	Moderadamente Exposto	Moderado	Baixo

Ausência de Riscos Ocupacionais Específicos

(F) Físico



Município de Juína
 Travessa Emmanuel, nº 33, Centro, Juína - MT, CEP 78.320-000
 15.359.201/0001-57
 sst@juina.mt.gov.br



10.10.16.4 Enfermeiro (a)

ANÁLISE DE RISCOS DOS POSTOS DE TRABALHO - AVALIAÇÃO AMBIENTAL										
ETAPA DE RECONHECIMENTO E IDENTIFICAÇÃO DE RISCOS										
Setor	SECRETARIA MUNICIPAL DE SAÚDE	Função	Enfermeiro (a)				CBO	2235-05		
Posição de Trabalho	UNIDADE SAÚDE DA FAMÍLIA MÓDULO 05 -EQ I					Quant. Expostos	1			
Descrição do Ambiente de Trabalho										
Descrição: Posto de saúde da família – PSF: Prédio construído em alvenaria, cobertura com telha de fibrocimento, piso em cerâmica, forro de PVC, iluminação natural (portas e janelas) e artificial (lâmpadas fluorescentes), ventilação natural (portas e janelas) e artificial (ar condicionado).										
Atividades Desenvolvidas	Planeja, organiza e dirige os serviços de enfermagem, atuando técnica e administrativamente, desenvolve tarefas de enfermagem de maior complexidade na execução de saúde pública e no atendimento aos pacientes e doentes, realiza triagem de pacientes, teste de glicemia, inalação, aplicação de medicamentos injetáveis, limpeza de sistema auditivo. Auxilia o Médico em curativos, suturas, dreno de abscessos, faz limpeza e esterilização de instrumentos usados nos procedimentos, realiza serviços burocráticos como os lançamentos de informações no sistema da unidade básica de saúde, auxilia o médico a realizar cuidados diretos de enfermagem nas urgências e emergências clínicas, fazendo a indicação para a continuidade da assistência prestada, executa assistência básica e ações de vigilância epidemiológica e sanitária, realiza ações de saúde em diferentes ambientes na Instituição e, quando necessário, no domicílio, realiza as atividades corretamente às áreas prioritárias de intervenção na Atenção Básica.									
Inventário do Reconhecimento de Riscos Ocupacionais										
Tipo	Fator de Risco	Exposição	Fonte Geradora	Medidas de Controle (Existente)	Medidas de Controle EPI (Existente)	Comprometimento Saúde	METODOLOGIA			
							Exposição	Consequência	Classificação	



Município de Juína
Travessa Emmanuel, nº 33, Centro, Juína - MT, CEP 78.320-000
15.359.201/0001-57
sst@juina.mt.gov.br



ANÁLISE DE RISCOS DOS POSTOS DE TRABALHO - AVALIAÇÃO AMBIENTAL

Biológico	Biológico: Trabalhos e operações em contato permanente com pacientes, animais ou com material infecto-contagante em hospitais, serviços de emergência, enfermarias, ambulatórios, postos de vacinação e outros estabelecimentos destinados aos cuidados da saúde humana (aplica-se unicamente ao pessoal que tenha contato com os pacientes, bem como aos que manuseiam objetos de uso desses pacientes, não previamente esterilizados).	Habitual / Permanente	Contato com pessoas doentes ou material infecto-contagante.	Realizar o fornecimento do EPI's e garantir o uso por parte de todos os trabalhadores.	Álcool em Gel 70%/Luvas de Latex/Máscara Descartável	Doenças infecciosas e parasitárias	Moderadamente Exposto	Significativo	Médio
-----------	--	-----------------------	---	--	--	------------------------------------	-----------------------	---------------	-------



Município de Juína
 Travessa Emmanuel, nº 33, Centro, Juína - MT, CEP 78.320-000
 15.359.201/0001-57
 sst@juina.mt.gov.br



ANÁLISE DE RISCOS DOS POSTOS DE TRABALHO - AVALIAÇÃO AMBIENTAL

Acidente	Objetos cortantes e/ou perfurocortantes	Habitual / Permanente	Manuseio de objetos e ferramentas cortantes na execução do serviço.	Medidas de controle para a prevenção de acidentes com materiais perfurocortantes: A adoção das medidas de controle deve obedecer à seguinte hierarquia: a) substituir o uso de agulhas e outros perfurocortantes quando for tecnicamente possível; b) adotar controles de engenharia no ambiente (por exemplo, coletores de descarte); c) adotar o uso de material perfurocortante com dispositivo de segurança, quando existente, disponível e tecnicamente possível; e d) mudanças na organização e nas práticas de trabalho	Álcool em Gel 70%/Luvas de Latex/Máscara Descartável	Cortes e/ou perfurações, contaminação.	Moderadamente Exposto	Moderado	Baixo
Ergonômico	Frequente deslocamento a pé durante a jornada de trabalho	N/A	Frequente deslocamento a pé durante a realização das atividades diárias.	Realizar a elaboração da AET - Análise Ergonômica do Trabalho; realizar alternância de postura; incluir ginástica laboral; realizar palestra sobre ergonomia.	Não há	Não há	Moderadamente Exposto	Moderado	Baixo
Ergonômico	Trabalho em turno e noturno	Habitual / Permanente	Trabalho em escalas de turno (diurno e/ou noturno).	Não há	Não há	Pressão alta, obesidade, diabetes, dores de cabeça, tontura, cansaço, perda de rotina de sono.	Moderadamente Exposto	Moderado	Baixo

Ausência de Riscos Ocupacionais Específicos

(F) Físico / (Q) Químico



Município de Juína
 Travessa Emmanuel, nº 33, Centro, Juína - MT, CEP 78.320-000
 15.359.201/0001-57
 sst@juina.mt.gov.br



10.10.16.5 Odontólogo

ANÁLISE DE RISCOS DOS POSTOS DE TRABALHO - AVALIAÇÃO AMBIENTAL										
ETAPA DE RECONHECIMENTO E IDENTIFICAÇÃO DE RISCOS										
Setor	SECRETARIA MUNICIPAL DE SAÚDE	Função	Odontólogo				CBO	2232-08		
Posição de Trabalho	UNIDADE SAÚDE DA FAMÍLIA MÓDULO 05 -EQ I					Quant. Expostos	1			
Descrição do Ambiente de Trabalho										
Descrição: Posto de saúde da família – PSF: Prédio construído em alvenaria, cobertura com telha de fibrocimento, piso em cerâmica, forro de PVC, iluminação natural (portas e janelas) e artificial (lâmpadas fluorescentes), ventilação natural (portas e janelas) e artificial (ar condicionado).										
Atividades Desenvolvidas		Examina os tecidos duros e moles da boca e a face no que couber ao cirurgião dentista, utilizando instrumentos ou equipamentos odontológicos por via direta, para verificar patologias dos tecidos moles e duros da boca, encaminhando nos casos de suspeita de enfermidade na face, ao médico assistente, identifica as afecções quanto a extensão e à profundidade, aplica anestésias tronco regionais, infiltrativas, tópicas ou quaisquer outros tipos regulamentadas pelo CFO, para promover conforto e facilitar a execução do tratamento, promove a saúde bucal, quer no âmbito do posto unidade de saúde quer no meio externo, através da participação direta com conferências e palestras sobre os vários aspectos da odontologia, notadamente a preventiva.								
Inventário do Reconhecimento de Riscos Ocupacionais										
Tipo	Fator de Risco	Exposição	Fonte Geradora	Medidas de Controle (Existente)	Medidas de Controle EPI (Existente)	Comprometimento Saúde	METODOLOGIA			
							Exposição	Consequência	Classificação	



Município de Juína
Travessa Emmanuel, nº 33, Centro, Juína - MT, CEP 78.320-000
15.359.201/0001-57
sst@juina.mt.gov.br



ANÁLISE DE RISCOS DOS POSTOS DE TRABALHO - AVALIAÇÃO AMBIENTAL

B	Biológico: Trabalhos e operações em contato permanente com pacientes, animais ou com material infecto-contagante em hospitais, serviços de emergência, enfermarias, ambulatórios, postos de vacinação e outros estabelecimentos destinados aos cuidados da saúde humana (aplica-se unicamente ao pessoal que tenha contato com os pacientes, bem como aos que manuseiam objetos de uso desses pacientes, não previamente esterilizados).	Habitual / Permanente	Contato com pessoas doentes ou material infecto-contagante.	Realizar o fornecimento do EPI's e garantir o uso por parte de todos os trabalhadores.	Álcool em Gel 70%/Luvas de Latex/Máscara Descartável	Doenças infecciosas e parasitárias	Moderadamente Exposto	Significativo	Médio
---	---	-----------------------	---	--	--	------------------------------------	-----------------------	---------------	-------



Município de Juína
Travessa Emmanuel, nº 33, Centro, Juína - MT, CEP 78.320-000
15.359.201/0001-57
sst@juina.mt.gov.br



ANÁLISE DE RISCOS DOS POSTOS DE TRABALHO - AVALIAÇÃO AMBIENTAL

A	Objetos cortantes e/ou perfurocortantes	Habitual / Permanente	Manuseio de objetos e ferramentas cortantes na execução do serviço.	Medidas de controle para a prevenção de acidentes com materiais perfurocortantes: A adoção das medidas de controle deve obedecer à seguinte hierarquia: a) substituir o uso de agulhas e outros perfurocortantes quando for tecnicamente possível; b) adotar controles de engenharia no ambiente (por exemplo, coletores de descarte); c) adotar o uso de material perfurocortante com dispositivo de segurança, quando existente, disponível e tecnicamente possível; e d) mudanças na organização e nas práticas de trabalho	Álcool em Gel 70%/Luvas de Latex/Máscara Descartável	Cortes e/ou perfurações, contaminação.	Moderadamente Exposto	Moderado	Baixo
---	---	-----------------------	---	--	--	--	-----------------------	----------	-------



Município de Juína
Travessa Emmanuel, nº 33, Centro, Juína - MT, CEP 78.320-000
15.359.201/0001-57
sst@juina.mt.gov.br



ANÁLISE DE RISCOS DOS POSTOS DE TRABALHO - AVALIAÇÃO AMBIENTAL

E	Exigência de postura inadequada	Habitual / Permanente	Mobiliário inadequado	Realizar a elaboração da AET - Análise Ergonômica do Trabalho; realizar alternância de postura; incluir ginástica laboral; realizar palestra sobre ergonomia.	Não há	Comprometimento neuromuscular, e/ou osteoarticular, e/ou circulatório e/ou osteomuscular	Moderadamente Exposto	Moderado	Baixo
---	---------------------------------	-----------------------	-----------------------	---	--------	--	-----------------------	----------	-------

Ausência de Riscos Ocupacionais Específicos

(F) Físico / (Q) Químico



Município de Juína
 Travessa Emmanuel, nº 33, Centro, Juína - MT, CEP 78.320-000
 15.359.201/0001-57
 sst@juina.mt.gov.br



10.10.16.7 Técnico de enfermagem

ANÁLISE DE RISCOS DOS POSTOS DE TRABALHO - AVALIAÇÃO AMBIENTAL										
ETAPA DE RECONHECIMENTO E IDENTIFICAÇÃO DE RISCOS										
Setor	SECRETARIA MUNICIPAL DE SAÚDE	Função	Técnico de enfermagem				CBO	3222-05		
Posição de Trabalho	UNIDADE SAÚDE DA FAMÍLIA MÓDULO 05 -EQ I					Quant. Expostos	1			
Descrição do Ambiente de Trabalho										
Descrição: Posto de saúde da família – PSF: Prédio construído em alvenaria, cobertura com telha de fibrocimento, piso em cerâmica, forro de PVC, iluminação natural (portas e janelas) e artificial (lâmpadas fluorescentes), ventilação natural (portas e janelas) e artificial (ar condicionado).										
Atividades Desenvolvidas	Confere temperatura das vacinas, separa as vacinas que serão administradas durante o expediente, após auxilia na triagem de pacientes durante os intervalos de aplicação. Faz preenchimento dos cartões após a aplicação e realiza lançamentos no sistema informatizado da unidade básica de saúde. Auxiliar Médico e Enfermeiro (a) a Realizar cuidados diretos de enfermagem nas urgências e emergências clínicas, fazendo a indicação para a continuidade da assistência prestada; Executar as ações de assistência integral em todas as fases do ciclo de vida: criança, adolescente, adultos e idoso; Executar assistência básica e ações de vigilância epidemiológica e sanitária; Realizar ações de saúde em diferentes ambientes na Instituição e, quando necessário, no domicílio; Realizar as atividades corretamente às áreas prioritárias de intervenção na Atenção Básica; Aliar a atuação clínica à prática da saúde coletiva.									
Inventário do Reconhecimento de Riscos Ocupacionais										
Tipo	Fator de Risco	Exposição	Fonte Geradora	Medidas de Controle (Existente)	Medidas de Controle EPI (Existente)	Comprometimento Saúde	METODOLOGIA			
							Exposição	Consequência	Classificação	



Município de Juína
Travessa Emmanuel, nº 33, Centro, Juína - MT, CEP 78.320-000
15.359.201/0001-57
sst@juina.mt.gov.br



ANÁLISE DE RISCOS DOS POSTOS DE TRABALHO - AVALIAÇÃO AMBIENTAL

Biológico	Biológico: Trabalhos e operações em contato permanente com pacientes, animais ou com material infecto-contagante em hospitais, serviços de emergência, enfermarias, ambulatórios, postos de vacinação e outros estabelecimentos destinados aos cuidados da saúde humana (aplica-se unicamente ao pessoal que tenha contato com os pacientes, bem como aos que manuseiam objetos de uso desses pacientes, não previamente esterilizados).	Habitual / Permanente	Contato com pessoas doentes ou material infecto-contagante.	Realizar o fornecimento do EPI's e garantir o uso por parte de todos os trabalhadores.	Álcool em Gel 70%/Luvas de Latex/Máscara Descartável	Doenças infecciosas e parasitárias	Moderadamente Exposto	Significativo	Médio
------------------	--	-----------------------	---	--	--	------------------------------------	-----------------------	---------------	-------



Município de Juína
 Travessa Emmanuel, nº 33, Centro, Juína - MT, CEP 78.320-000
 15.359.201/0001-57
 sst@juina.mt.gov.br



ANÁLISE DE RISCOS DOS POSTOS DE TRABALHO - AVALIAÇÃO AMBIENTAL

Acidente	Objetos cortantes e/ou perfurocortantes	Habitual / Permanente	Manuseio de objetos e ferramentas cortantes na execução do serviço.	Medidas de controle para a prevenção de acidentes com materiais perfurocortantes: A adoção das medidas de controle deve obedecer à seguinte hierarquia: a) substituir o uso de agulhas e outros perfurocortantes quando for tecnicamente possível; b) adotar controles de engenharia no ambiente (por exemplo, coletores de descarte); c) adotar o uso de material perfurocortante com dispositivo de segurança, quando existente, disponível e tecnicamente possível; e d) mudanças na organização e nas práticas de trabalho	Álcool em Gel 70%/Luvas de Latex/Máscara Descartável	Cortes e/ou perfurações, contaminação.	Moderadamente Exposto	Moderado	Baixo
Ergonômico	Frequente deslocamento a pé durante a jornada de trabalho	N/A	Frequente deslocamento a pé durante a realização das atividades diárias.	Realizar a elaboração da AET - Análise Ergonômica do Trabalho; realizar alternância de postura; incluir ginástica laboral; realizar palestra sobre ergonomia.	Não há	Não há	Moderadamente Exposto	Moderado	Baixo
Ergonômico	Trabalho em turno e noturno	Habitual / Permanente	Trabalho em escalas de turno (diurno e/ou noturno).	Não há	Não há	Pressão alta, obesidade, diabetes, dores de cabeça, tontura, cansaço, perca de rotina de sono.	Moderadamente Exposto	Moderado	Baixo

Ausência de Riscos Ocupacionais Específicos

(F) Físico / (Q) Químico



Município de Juína
Travessa Emmanuel, nº 33, Centro, Juína - MT, CEP 78.320-000
15.359.201/0001-57
sst@juina.mt.gov.br



10.10.17 UNIDADE SAÚDE DA FAMÍLIA MÓDULO 05 -EQ II

10.10.17.1 Agente comunitário de saúde

ANÁLISE DE RISCOS DOS POSTOS DE TRABALHO - AVALIAÇÃO AMBIENTAL									
ETAPA DE RECONHECIMENTO E IDENTIFICAÇÃO DE RISCOS									
Setor	SECRETARIA MUNICIPAL DE SAÚDE	Função	Agente comunitário de saúde			CBO	5151-05		
Posição de Trabalho	UNIDADE SAÚDE DA FAMÍLIA MÓDULO 05 -EQ II				Quant. Expostos	6			
Descrição do Ambiente de Trabalho									
Descrição: Posto de saúde da família – PSF: Prédio construído em alvenaria, cobertura com telha de fibrocimento, piso em cerâmica, forro de PVC, iluminação natural (portas e janelas) e artificial (lâmpadas fluorescentes), ventilação natural (portas e janelas) e artificial (ar condicionado).									
Atividades Desenvolvidas	Realiza visitas domiciliares a todos os pacientes portadores de tuberculose, hanseníase, doenças respiratórias e doenças infectam contagiosas que residem na área de abrangência da unidade fornecendo orientações e colhendo dados, realiza atividades administrativas no posto, promove educação em saúde, orienta as famílias para utilização adequada dos serviços de saúde, encaminhando as e agendando consultas exames, atendimento odontológico quando necessários, realiza ações e atividades nas áreas prioritárias da atenção básica, faz acompanhamento por meio de visitas domiciliar mensal de todas as famílias sobre sua responsabilidade, e informa os demais membros da equipe sobre a situação das famílias acompanhadas, particularmente aquelas sem situação de risco e desenvolve ações de educação e vigilância a saúde, com ênfase na promoção de doenças.								
Inventário do Reconhecimento de Riscos Ocupacionais									
Tipo	Fator de Risco	Exposição	Fonte Geradora	Medidas de Controle (Existente)	Medidas de Controle EPI (Existente)	Comprometimento Saúde	METODOLOGIA		
							Exposição	Consequência	Classificação



Município de Juína
Travessa Emmanuel, nº 33, Centro, Juína - MT, CEP 78.320-000
15.359.201/0001-57
sst@juina.mt.gov.br



ANÁLISE DE RISCOS DOS POSTOS DE TRABALHO - AVALIAÇÃO AMBIENTAL

Físico	RADIAÇÕES NÃO IONIZANTES - Radiação ultravioleta, exceto radiação na faixa 400 a 320 nm (Luz Negra)	Habitual / Permanente	Atividades desenvolvidas a céu aberto.	Limitar o tempo de exposição dos trabalhadores que desenvolve atividades em céu aberto, através de revezamento de pessoas ou tarefas, realizar pequenas pausas na sombra e tomar água potável. Realizar o fornecimento do EPI's e garantir o uso por parte de todos os trabalhadores.	Camisa Manga Longa com proteção UV/Boné Tipo Árabe/Protetor Solar/Bota de Segurança	Exaustão, desidratação e insolação; Câncer de pele; Dermatoses.	Moderadamente Exposto	Moderado	Baixo
--------	---	-----------------------	--	---	---	---	-----------------------	----------	-------



Município de Juína
Travessa Emmanuel, nº 33, Centro, Juína - MT, CEP 78.320-000
15.359.201/0001-57
sst@juina.mt.gov.br



ANÁLISE DE RISCOS DOS POSTOS DE TRABALHO - AVALIAÇÃO AMBIENTAL

Biológico	Biológico: Trabalhos e operações em contato permanente com pacientes, animais ou com material infecto-contagante em hospitais, serviços de emergência, enfermarias, ambulatórios, postos de vacinação e outros estabelecimentos destinados aos cuidados da saúde humana (aplica-se unicamente ao pessoal que tenha contato com os pacientes, bem como aos que manuseiam objetos de uso desses pacientes, não previamente esterilizados).	Ocasional	Contato com pessoas doentes ou material infecto contagiante.	Não há	Álcool em Gel 70%/Máscara Descartável/Luvas de Latex	Não há	Moderadamente Exposto	Moderado	Baixo
-----------	---	-----------	--	--------	--	--------	-----------------------	----------	-------



Município de Juína
 Travessa Emmanuel, nº 33, Centro, Juína - MT, CEP 78.320-000
 15.359.201/0001-57
 sst@juina.mt.gov.br



ANÁLISE DE RISCOS DOS POSTOS DE TRABALHO - AVALIAÇÃO AMBIENTAL

Acidente	Condução de veículos de qualquer natureza em vias públicas	Habitual / Permanente	Condução de veículos de qualquer natureza.	Possuir Carteira Nacional de Habilitação (CHN) Realizar manutenção preventiva e corretiva dos veículos.	Não há	Lesões, escoriações, fraturas, amputações e morte;	Moderadamente Exposto	Moderado	Baixo
Acidente	Outros	Habitual / Intermitente	Incidentes e acidentes em vias públicas durante execução do trabalho (a pé);	Seguir normas de trânsito.	Não há	Lesões, escoriações, fraturas, amputações e morte;	Moderadamente Exposto	Moderado	Baixo
Ergonômico	Frequente deslocamento a pé durante a jornada de trabalho	N/A	Frequente deslocamento a pé durante a realização das atividades diárias.	Realizar a elaboração da AET - Análise Ergonômica do Trabalho; realizar alternância de postura; incluir ginástica laboral; realizar palestra sobre ergonomia.	Não há	Não há	Moderadamente Exposto	Moderado	Baixo

Ausência de Riscos Ocupacionais Específicos

(Q) Químico



Município de Juína
 Travessa Emmanuel, nº 33, Centro, Juína - MT, CEP 78.320-000
 15.359.201/0001-57
 sst@juina.mt.gov.br



10.10.17.2 Atendente de recepção hospitalar

ANÁLISE DE RISCOS DOS POSTOS DE TRABALHO - AVALIAÇÃO AMBIENTAL										
ETAPA DE RECONHECIMENTO E IDENTIFICAÇÃO DE RISCOS										
Setor	SECRETARIA MUNICIPAL DE SAÚDE	Função	Atendente de recepção hospitalar				CBO	5151-10		
Posição de Trabalho	UNIDADE SAÚDE DA FAMÍLIA MÓDULO 05 - EQ II					Quant. Expostos	1			
Descrição do Ambiente de Trabalho										
Descrição: Posto de saúde da família – PSF: Prédio construído em alvenaria, cobertura com telha de fibrocimento, piso em cerâmica, forro de PVC, iluminação natural (portas e janelas) e artificial (lâmpadas fluorescentes), ventilação natural (portas e janelas) e artificial (ar condicionado).										
Atividades Desenvolvidas		Opera mesa telefônica, atende ao público, faz ficha dos pacientes que dará entrada na unidade, fornece informações, recebe e anota recados, digitar avisos, memorandos e outras tarefas afins, recepciona o público, efetua ligações locais interurbanas e internacionais, zela pelo equipamento comunicando defeitos e solicitando seu conserto e manutenção para assegurar as perfeitas condições de funcionamento e executa outras tarefas determinadas pelo superior imediato, compatíveis, complementares e afins com o cargo.								
Inventário do Reconhecimento de Riscos Ocupacionais										
Tipo	Fator de Risco	Exposição	Fonte Geradora	Medidas de Controle (Existente)	Medidas de Controle EPI (Existente)	Comprometimento Saúde	METODOLOGIA			
							Exposição	Consequência	Classificação	
Ergonômico	Exigência de postura inadequada	Habitual / Permanente	Mobiliário inadequado	Realizar a elaboração da AET - Análise Ergonômica do Trabalho; Realizar alternância de postura; Incluir ginástica laboral;	Não há	Comprometimento neuromuscular, e/ou osteoarticular, e/ou circulatório e/ou osteomuscular	Moderadamente Exposto	Moderado	Baixo	
Ergonômico	Postura sentada por longos períodos	Habitual / Permanente	Postura sentada por longos períodos em decorrência do trabalho em escritório.	Realizar a elaboração da AET - Análise Ergonômica do Trabalho; Realizar alternância de postura; Incluir ginástica laboral;	Não há	LER, DORT, dorsalgias, transtornos nas articulações, problemas cardiovasculares, má digestão, redução nos níveis de irrigação no cérebro.	Moderadamente Exposto	Moderado	Baixo	
Ausência de Riscos Ocupacionais Específicos										
(F) Físico / (Q) Químico / (B) Biológico / (A) Acidente										



Município de Juína
 Travessa Emmanuel, nº 33, Centro, Juína - MT, CEP 78.320-000
 15.359.201/0001-57
 sst@juina.mt.gov.br



10.10.17.3 Auxiliar de consultório dentário

ANÁLISE DE RISCOS DOS POSTOS DE TRABALHO - AVALIAÇÃO AMBIENTAL										
ETAPA DE RECONHECIMENTO E IDENTIFICAÇÃO DE RISCOS										
Setor	SECRETARIA MUNICIPAL DE SAÚDE	Função	Auxiliar de consultório dentário				CBO	3224-15		
Posição de Trabalho	UNIDADE SAÚDE DA FAMÍLIA MÓDULO 05 -EQ II					Quant. Expostos	1			
Descrição do Ambiente de Trabalho										
Descrição: Posto de saúde da família – PSF: Prédio construído em alvenaria, cobertura com telha de fibrocimento, piso em cerâmica, forro de PVC, iluminação natural (portas e janelas) e artificial (lâmpadas fluorescentes), ventilação natural (portas e janelas) e artificial (ar condicionado).										
Atividades Desenvolvidas	Auxilia o odontólogo nas mais diversas atividades, auxiliando nas consultas, esterilizando materiais a serem utilizados nos procedimentos dentários e realiza a higienização de seu local de trabalho, e executa outras tarefas determinadas pelo superior imediato, compatíveis, complementares e afins com o cargo.									
Inventário do Reconhecimento de Riscos Ocupacionais										
Tipo	Fator de Risco	Exposição	Fonte Geradora	Medidas de Controle (Existente)	Medidas de Controle EPI (Existente)	Comprometimento Saúde	METODOLOGIA			
							Exposição	Consequência	Classificação	



Município de Juína
Travessa Emmanuel, nº 33, Centro, Juína - MT, CEP 78.320-000
15.359.201/0001-57
sst@juina.mt.gov.br



ANÁLISE DE RISCOS DOS POSTOS DE TRABALHO - AVALIAÇÃO AMBIENTAL

B	Biológico: Trabalhos e operações em contato permanente com pacientes, animais ou com material infecto-contagiante em hospitais, serviços de emergência, enfermarias, ambulatórios, postos de vacinação e outros estabelecimentos destinados aos cuidados da saúde humana (aplica-se unicamente ao pessoal que tenha contato com os pacientes, bem como aos que manuseiam objetos de uso desses pacientes, não previamente esterilizados).	Habitual / Permanente	Contato com pessoas doentes ou material infecto contagiante.	Realizar o fornecimento do EPI's e garantir o uso por parte de todos os trabalhadores.	Álcool em Gel 70%/Luvas de Latex/Máscara Descartável	Doenças infecciosas e parasitárias	Moderadamente Exposto	Significativo	Médio
---	---	-----------------------	--	--	--	------------------------------------	-----------------------	---------------	-------



Município de Juína
Travessa Emmanuel, nº 33, Centro, Juína - MT, CEP 78.320-000
15.359.201/0001-57
sst@juina.mt.gov.br



ANÁLISE DE RISCOS DOS POSTOS DE TRABALHO - AVALIAÇÃO AMBIENTAL

A	Objetos cortantes e/ou perfurocortantes	Habitual / Permanente	Manuseio de objetos e ferramentas cortantes na execução do serviço.	Medidas de controle para a prevenção de acidentes com materiais perfurocortantes: A adoção das medidas de controle deve obedecer à seguinte hierarquia: a) substituir o uso de agulhas e outros perfurocortantes quando for tecnicamente possível; b) adotar controles de engenharia no ambiente (por exemplo, coletores de descarte); c) adotar o uso de material perfurocortante com dispositivo de segurança, quando existente, disponível e tecnicamente possível; e d) mudanças na organização e nas práticas de trabalho	Álcool em Gel 70%/Luvas de Latex/Máscara Descartável	Cortes e/ou perfurações, contaminação.	Moderadamente Exposto	Moderado	Baixo
E	Exigência de postura inadequada	Habitual / Permanente	Mobiliário inadequado	Realizar a elaboração da AET - Análise Ergonômica do Trabalho; realizar alternância de postura; incluir ginástica laboral; realizar palestra sobre ergonomia.	Não há	Comprometimento neuromuscular, e/ou osteoarticular, e/ou circulatório e/ou osteomuscular	Moderadamente Exposto	Moderado	Baixo



Município de Juína
Travessa Emmanuel, nº 33, Centro, Juína - MT, CEP 78.320-000
15.359.201/0001-57
sst@juina.mt.gov.br



Ausência de Riscos Ocupacionais Específicos

(F) Físico / (Q) Químico



Município de Juína
 Travessa Emmanuel, nº 33, Centro, Juína - MT, CEP 78.320-000
 15.359.201/0001-57
 sst@juina.mt.gov.br



10.10.17.4 Auxiliar de serviços gerais

ANÁLISE DE RISCOS DOS POSTOS DE TRABALHO - AVALIAÇÃO AMBIENTAL										
ETAPA DE RECONHECIMENTO E IDENTIFICAÇÃO DE RISCOS										
Setor	SECRETARIA MUNICIPAL DE SAÚDE	Função	Auxiliar de serviços gerais				CBO	5142-25		
Posição de Trabalho	UNIDADE SAÚDE DA FAMÍLIA MÓDULO 05 - EQ II					Quant. Expostos	1			
Descrição do Ambiente de Trabalho										
Descrição: Posto de saúde da família – PSF: Prédio construído em alvenaria, cobertura com telha de fibrocimento, piso em cerâmica, forro de PVC, iluminação natural (portas e janelas) e artificial (lâmpadas fluorescentes), ventilação natural (portas e janelas) e artificial (ar condicionado).										
Atividades Desenvolvidas	Realiza a limpeza de todos os estabelecimentos aos cuidados da saúde humana, faz limpeza de secreção, vômito, sangue decorrente de pacientes internados, faz coletas de lixo não contaminados e lixo contaminados, recolhe lençóis contaminados e não contaminados utilizados no hospital levando na lavanderia, auxilia na esterilização de materiais, zela pela conservação dos utensílios e equipamentos utilizados nos trabalhos de limpeza pública, recolhendo os e mantendo os limpos, limpar e arrumar as dependências e instalações de edifícios públicos municipais, a fim de mantê-los nas condições de asseio requeridas.									
Inventário do Reconhecimento de Riscos Ocupacionais										
Tipo	Fator de Risco	Exposição	Fonte Geradora	Medidas de Controle (Existente)	Medidas de Controle EPI (Existente)	Comprometimento Saúde	METODOLOGIA			
							Exposição	Consequência	Classificação	



Município de Juína
 Travessa Emmanuel, nº 33, Centro, Juína - MT, CEP 78.320-000
 15.359.201/0001-57
 sst@juina.mt.gov.br



ANÁLISE DE RISCOS DOS POSTOS DE TRABALHO - AVALIAÇÃO AMBIENTAL

Biológico	<p>Biológico: Trabalhos e operações em contato permanente com pacientes, animais ou com material infecto-contagante em hospitais, serviços de emergência, enfermarias, ambulatórios, postos de vacinação e outros estabelecimentos destinados aos cuidados da saúde humana (aplica-se unicamente ao pessoal que tenha contato com os pacientes, bem como aos que manuseiam objetos de uso desses pacientes, não previamente esterilizados).</p>	Habitual / Permanente	Contato com pessoas doentes ou material infecto-contagante.	Realizar o fornecimento do EPI's e garantir o uso por parte de todos os trabalhadores.	Álcool em Gel 70%/Luvas de Latex/Máscara Descartável	Doenças infecciosas e parasitárias	Moderadamente Exposto	Significativo	Médio
Acidente	<p>Queda no piso escorregadio ou molhado.</p>	Habitual / Permanente	Realizar limpeza e higienização do piso	Colocar avisos de piso molhado e/ou remover substâncias derramadas e/ou instalar mecanismos antiderrapantes. Realizar o fornecimento do EPI's e garantir o uso por parte de todos os trabalhadores.	Bota de PVC	Lesões, escoriações e fraturas.	Moderadamente Exposto	Moderado	Baixo



Município de Juína
 Travessa Emmanuel, nº 33, Centro, Juína - MT, CEP 78.320-000
 15.359.201/0001-57
 sst@juina.mt.gov.br



ANÁLISE DE RISCOS DOS POSTOS DE TRABALHO - AVALIAÇÃO AMBIENTAL

Ergonômico	Exigência de flexões de coluna vertebral frequentes	Habitual / Permanente	Realizar flexão da coluna durante a limpeza e higienização do ambiente.	Realizar a elaboração da AET - Análise Ergonômica do Trabalho; realizar alternância de postura; incluir ginástica laboral; realizar palestra sobre ergonomia.	Não há	Comprometimento neuromuscular, e/ou osteoarticular, e/ou circulatório e/ou osteomuscular	Moderadamente Exposto	Moderado	Baixo
Ergonômico	Frequente deslocamento a pé durante a jornada de trabalho	N/A	Postura de pé por longos períodos ao realizar a limpeza do ambiente.	Realizar a elaboração da AET - Análise Ergonômica do Trabalho; realizar alternância de postura; incluir ginástica laboral; realizar palestra sobre ergonomia.	Não há	Problemas vasculares e musculares, cansaço físico e hipertensão arterial.	Moderadamente Exposto	Moderado	Baixo
Químico	Produtos de Limpeza Domissanitários	Habitual / Permanente	Produtos de limpeza.	Realizar o fornecimento do EPI's e garantir o uso por parte de todos os trabalhadores.	Bota de PVC/Luva de PVC	Irritação da pele e olhos; Irritação do trato respiratório; Dermatites.	Moderadamente Exposto	Moderado	Baixo

Ausência de Riscos Ocupacionais Específicos

(F) Físico



Município de Juína
Travessa Emmanuel, nº 33, Centro, Juína - MT, CEP 78.320-000
15.359.201/0001-57
sst@juina.mt.gov.br



10.10.17.5 Nutricionista

ANÁLISE DE RISCOS DOS POSTOS DE TRABALHO - AVALIAÇÃO AMBIENTAL									
ETAPA DE RECONHECIMENTO E IDENTIFICAÇÃO DE RISCOS									
Setor	SECRETARIA MUNICIPAL DE SAÚDE		Função	Nutricionista			CBO	2237-10	
Posição de Trabalho	UNIDADE SAÚDE DA FAMÍLIA MÓDULO 05 -EQ II					Quant. Expostos	1		
Descrição do Ambiente de Trabalho									
Descrição: Posto de saúde da família – PSF: Prédio construído em alvenaria, cobertura com telha de fibrocimento, piso em cerâmica, forro de PVC, iluminação natural (portas e janelas) e artificial (lâmpadas fluorescentes), ventilação natural (portas e janelas) e artificial (ar condicionado).									
Atividades Desenvolvidas		Executa atividades referentes a trabalhos, planos e programas de nutrição, a nível hospitalar e ou ambulatorial, avaliando o estado nutricional e as carências alimentares, a fim de contribuir para a melhoria das condições de saúde do paciente, efetuar trabalhos vinculados à educação alimentar, nutricional e dietética para indivíduos ou coletividades, desenvolvendo programas de prevenção, promoção da saúde e qualidade de vida, organiza, administra e avalia unidades de alimentação e nutrição, efetua controle higiênico sanitário, adota medidas de precaução universal de biossegurança.							
Inventário do Reconhecimento de Riscos Ocupacionais									
Tipo	Fator de Risco	Exposição	Fonte Geradora	Medidas de Controle (Existente)	Medidas de Controle EPI (Existente)	Comprometimento Saúde	METODOLOGIA		
							Exposição	Consequência	Classificação
Ergonômico	Exigência de postura inadequada	Habitual / Permanente	Mobiliário inadequado	Realizar a elaboração da AET - Análise Ergonômica do Trabalho; Realizar alternância de postura; Incluir ginástica laboral;	Não há	Comprometimento neuromuscular, e/ou osteoarticular, e/ou circulatório e/ou osteomuscular	Moderadamente Exposto	Moderado	Baixo
Ergonômico	Postura sentada por longos períodos	Habitual / Permanente	Postura sentada por longos períodos em decorrência do trabalho em escritório.	Realizar a elaboração da AET - Análise Ergonômica do Trabalho; Realizar alternância de postura; Incluir ginástica laboral;	Não há	LER, DORT, dorsalgias, transtornos nas articulações, problemas cardiovasculares, má digestão, redução nos níveis de irrigação no cérebro.	Moderadamente Exposto	Moderado	Baixo
Ausência de Riscos Ocupacionais Específicos									
(F) Físico / (Q) Químico / (B) Biológico / (A) Acidente									



Município de Juína
 Travessa Emmanuel, nº 33, Centro, Juína - MT, CEP 78.320-000
 15.359.201/0001-57
 sst@juina.mt.gov.br



10.10.17.6 Odontólogo

ETAPA DE RECONHECIMENTO E IDENTIFICAÇÃO DE RISCOS									
Setor	SECRETARIA MUNICIPAL DE SAÚDE	Função	Odontólogo			CBO	2232-08		
Posição de Trabalho	UNIDADE SAÚDE DA FAMÍLIA MÓDULO 05 -EQ II				Quant. Expostos	1			
Descrição do Ambiente de Trabalho									
Descrição: Posto de saúde da família – PSF: Prédio construído em alvenaria, cobertura com telha de fibrocimento, piso em cerâmica, forro de PVC, iluminação natural (portas e janelas) e artificial (lâmpadas fluorescentes), ventilação natural (portas e janelas) e artificial (ar condicionado).									
Atividades Desenvolvidas		Examina os tecidos duros e moles da boca e a face no que couber ao cirurgião dentista, utilizando instrumentos ou equipamentos odontológicos por via direta, para verificar patologias dos tecidos moles e duros da boca, encaminhando nos casos de suspeita de enfermidade na face, ao médico assistente, identifica as afecções quanto a extensão e à profundidade, aplica anestésias tronco regionais, infiltrativas, tópicas ou quaisquer outros tipos regulamentadas pelo CFO, para promover conforto e facilitar a execução do tratamento, promove a saúde bucal, quer no âmbito do posto unidade de saúde quer no meio externo, através da participação direta com conferências e palestras sobre os vários aspectos da odontologia, notadamente a preventiva.							
Inventário do Reconhecimento de Riscos Ocupacionais									
Tipo	Fator de Risco	Exposição	Fonte Geradora	Medidas de Controle (Existente)	Medidas de Controle EPI (Existente)	Comprometimento Saúde	METODOLOGIA		
							Exposição	Consequência	Classificação



Município de Juína
Travessa Emmanuel, nº 33, Centro, Juína - MT, CEP 78.320-000
15.359.201/0001-57
sst@juina.mt.gov.br



B	Biológico: Trabalhos e operações em contato permanente com pacientes, animais ou com material infecto-contagante em hospitais, serviços de emergência, enfermarias, ambulatórios, postos de vacinação e outros estabelecimentos destinados aos cuidados da saúde humana (aplica-se unicamente ao pessoal que tenha contato com os pacientes, bem como aos que manuseiam objetos de uso desses pacientes, não previamente esterilizados).	Habitual / Permanente	Contato com pessoas doentes ou material infecto-contagante.	Realizar o fornecimento do EPI's e garantir o uso por parte de todos os trabalhadores.	Álcool em Gel 70%/Luvas de Latex/Máscara Descartável	Doenças infecciosas e parasitárias	Moderadamente Exposto	Significativo	Médio
---	---	-----------------------	---	--	--	------------------------------------	-----------------------	---------------	-------



Município de Juína
Travessa Emmanuel, nº 33, Centro, Juína - MT, CEP 78.320-000
15.359.201/0001-57
sst@juina.mt.gov.br



A	Objetos cortantes e/ou perfurocortantes	Habitual / Permanente	Manuseio de objetos e ferramentas cortantes na execução do serviço.	Medidas de controle para a prevenção de acidentes com materiais perfurocortantes: A adoção das medidas de controle deve obedecer à seguinte hierarquia: a) substituir o uso de agulhas e outros perfurocortantes quando for tecnicamente possível; b) adotar controles de engenharia no ambiente (por exemplo, coletores de descarte); c) adotar o uso de material perfurocortante com dispositivo de segurança, quando existente, disponível e tecnicamente possível; e d) mudanças na organização e nas práticas de trabalho	Álcool em Gel 70%/Luvas de Latex/Máscara Descartável	Cortes e/ou perfurações, contaminação.	Moderadamente Exposto	Moderado	Baixo
---	---	-----------------------	---	--	--	--	-----------------------	----------	-------



Município de Juína
Travessa Emmanuel, nº 33, Centro, Juína - MT, CEP 78.320-000
15.359.201/0001-57
sst@juina.mt.gov.br



E	Exigência de postura inadequada	Habitual / Permanente	Mobiliário inadequado	Realizar a elaboração da AET - Análise Ergonômica do Trabalho; realizar alternância de postura; incluir ginástica laboral; realizar palestra sobre ergonomia.	Não há	Comprometimento neuromuscular, e/ou osteoarticular, e/ou circulatório e/ou osteomuscular	Moderadamente Exposto	Moderado	Baixo
---	---------------------------------	-----------------------	-----------------------	---	--------	--	-----------------------	----------	-------

Ausência de Riscos Ocupacionais Específicos

(F) Físico / (Q) Químico



Município de Juína
 Travessa Emmanuel, nº 33, Centro, Juína - MT, CEP 78.320-000
 15.359.201/0001-57
 sst@juina.mt.gov.br



10.10.17.7 Técnico de enfermagem

ANÁLISE DE RISCOS DOS POSTOS DE TRABALHO - AVALIAÇÃO AMBIENTAL										
ETAPA DE RECONHECIMENTO E IDENTIFICAÇÃO DE RISCOS										
Setor	SECRETARIA MUNICIPAL DE SAÚDE	Função	Técnico de enfermagem				CBO	3222-05		
Posição de Trabalho	UNIDADE SAÚDE DA FAMÍLIA MÓDULO 05 -EQ II					Quant. Expostos	1			
Descrição do Ambiente de Trabalho										
Descrição: Posto de saúde da família – PSF: Prédio construído em alvenaria, cobertura com telha de fibrocimento, piso em cerâmica, forro de PVC, iluminação natural (portas e janelas) e artificial (lâmpadas fluorescentes), ventilação natural (portas e janelas) e artificial (ar condicionado).										
Atividades Desenvolvidas	Confere temperatura das vacinas, separa as vacinas que serão administradas durante o expediente, após auxilia na triagem de pacientes durante os intervalos de aplicação. Faz preenchimento dos cartões após a aplicação e realiza lançamentos no sistema informatizado da unidade básica de saúde. Auxiliar Médico e Enfermeiro (a) a Realizar cuidados diretos de enfermagem nas urgências e emergências clínicas, fazendo a indicação para a continuidade da assistência prestada; Executar as ações de assistência integral em todas as fases do ciclo de vida: criança, adolescente, adultos e idoso; Executar assistência básica e ações de vigilância epidemiológica e sanitária; Realizar ações de saúde em diferentes ambientes na Instituição e, quando necessário, no domicílio; Realizar as atividades corretamente às áreas prioritárias de intervenção na Atenção Básica; Aliar a atuação clínica à prática da saúde coletiva.									
Inventário do Reconhecimento de Riscos Ocupacionais										
Tipo	Fator de Risco	Exposição	Fonte Geradora	Medidas de Controle (Existente)	Medidas de Controle EPI (Existente)	Comprometimento Saúde	METODOLOGIA			
							Exposição	Consequência	Classificação	



Município de Juína
Travessa Emmanuel, nº 33, Centro, Juína - MT, CEP 78.320-000
15.359.201/0001-57
sst@juina.mt.gov.br



ANÁLISE DE RISCOS DOS POSTOS DE TRABALHO - AVALIAÇÃO AMBIENTAL

Biológico	Biológico: Trabalhos e operações em contato permanente com pacientes, animais ou com material infecto-contagante em hospitais, serviços de emergência, enfermarias, ambulatórios, postos de vacinação e outros estabelecimentos destinados aos cuidados da saúde humana (aplica-se unicamente ao pessoal que tenha contato com os pacientes, bem como aos que manuseiam objetos de uso desses pacientes, não previamente esterilizados).	Habitual / Permanente	Contato com pessoas doentes ou material infecto-contagante.	Realizar o fornecimento do EPI's e garantir o uso por parte de todos os trabalhadores.	Álcool em Gel 70%/Luvas de Latex/Máscara Descartável	Doenças infecciosas e parasitárias	Moderadamente Exposto	Significativo	Médio
-----------	--	-----------------------	---	--	--	------------------------------------	-----------------------	---------------	-------



Município de Juína
 Travessa Emmanuel, nº 33, Centro, Juína - MT, CEP 78.320-000
 15.359.201/0001-57
 sst@juina.mt.gov.br



ANÁLISE DE RISCOS DOS POSTOS DE TRABALHO - AVALIAÇÃO AMBIENTAL

Acidente	Objetos cortantes e/ou perfurocortantes	Habitual / Permanente	Manuseio de objetos e ferramentas cortantes na execução do serviço.	Medidas de controle para a prevenção de acidentes com materiais perfurocortantes: A adoção das medidas de controle deve obedecer à seguinte hierarquia: a) substituir o uso de agulhas e outros perfurocortantes quando for tecnicamente possível; b) adotar controles de engenharia no ambiente (por exemplo, coletores de descarte); c) adotar o uso de material perfurocortante com dispositivo de segurança, quando existente, disponível e tecnicamente possível; e d) mudanças na organização e nas práticas de trabalho	Álcool em Gel 70%/Luvas de Latex/Máscara Descartável	Cortes e/ou perfurações, contaminação.	Moderadamente Exposto	Moderado	Baixo
Ergonômico	Frequente deslocamento a pé durante a jornada de trabalho	N/A	Frequente deslocamento a pé durante a realização das atividades diárias.	Realizar a elaboração da AET - Análise Ergonômica do Trabalho; realizar alternância de postura; incluir ginástica laboral; realizar palestra sobre ergonomia.	Não há	Não há	Moderadamente Exposto	Moderado	Baixo
Ergonômico	Trabalho em turno e noturno	Habitual / Permanente	Trabalho em escalas de turno (diurno e/ou noturno).	Não há	Não há	Pressão alta, obesidade, diabetes, dores de cabeça, tontura, cansaço, perca de rotina de sono.	Moderadamente Exposto	Moderado	Baixo

Ausência de Riscos Ocupacionais Específicos

(F) Físico / (Q) Químico



Município de Juína
 Travessa Emmanuel, nº 33, Centro, Juína - MT, CEP 78.320-000
 15.359.201/0001-57
 sst@juina.mt.gov.br



10.10.18 UNIDADE SAÚDE DA FAMÍLIA MODULO 05 -EQ III
 10.10.18.1 Agente comunitário de saúde

ANÁLISE DE RISCOS DOS POSTOS DE TRABALHO - AVALIAÇÃO AMBIENTAL										
ETAPA DE RECONHECIMENTO E IDENTIFICAÇÃO DE RISCOS										
Setor	SECRETARIA MUNICIPAL DE SAÚDE		Função	Agente comunitário de saúde			CBO	5151-05		
Posição de Trabalho	UNIDADE SAÚDE DA FAMÍLIA MODULO 05 -EQ III					Quant. Expostos	3			
Descrição do Ambiente de Trabalho										
Descrição: Posto de saúde da família – PSF: Prédio construído em alvenaria, cobertura com telha de fibrocimento, piso em cerâmica, forro de PVC, iluminação natural (portas e janelas) e artificial (lâmpadas fluorescentes), ventilação natural (portas e janelas) e artificial (ar condicionado).										
Atividades Desenvolvidas		Realiza visitas domiciliares a todos os pacientes portadores de tuberculose, hanseníase, doenças respiratórias e doenças infectam contagiosas que residem na área de abrangência da unidade fornecendo orientações e colhendo dados, realiza atividades administrativas no posto, promove educação em saúde, orienta as famílias para utilização adequada dos serviços de saúde, encaminhando as e agendando consultas exames, atendimento odontológico quando necessários, realiza ações e atividades nas áreas prioritárias da atenção básica, faz acompanhamento por meio de visitas domiciliar mensal de todas as famílias sobre sua responsabilidade, e informa os demais membros da equipe sobre a situação das famílias acompanhadas, particularmente aquelas sem situação de risco e desenvolve ações de educação e vigilância a saúde, com ênfase na promoção de doenças.								
Inventário do Reconhecimento de Riscos Ocupacionais										
Tipo	Fator de Risco	Exposição	Fonte Geradora	Medidas de Controle (Existente)	Medidas de Controle EPI (Existente)	Comprometimento Saúde	METODOLOGIA			
							Exposição	Consequência	Classificação	



Município de Juína
Travessa Emmanuel, nº 33, Centro, Juína - MT, CEP 78.320-000
15.359.201/0001-57
sst@juina.mt.gov.br



ANÁLISE DE RISCOS DOS POSTOS DE TRABALHO - AVALIAÇÃO AMBIENTAL

Físico	RADIAÇÕES NÃO IONIZANTES - Radiação ultravioleta, exceto radiação na faixa 400 a 320 nm (Luz Negra)	Habitual / Permanente	Atividades desenvolvidas a céu aberto.	Limitar o tempo de exposição dos trabalhadores que desenvolve atividades em céu aberto, através de revezamento de pessoas ou tarefas, realizar pequenas pausas na sombra e tomar água potável. Realizar o fornecimento do EPI's e garantir o uso por parte de todos os trabalhadores	Camisa Manga Longa com proteção UV/Boné Tipo Árabe/Protetor Solar/Bota de Segurança	Exaustão, desidratação e insolação; Câncer de pele; Dermatoses.	Moderadamente Exposto	Moderado	Baixo
--------	---	-----------------------	--	--	---	---	-----------------------	----------	-------



Município de Juína
Travessa Emmanuel, nº 33, Centro, Juína - MT, CEP 78.320-000
15.359.201/0001-57
sst@juina.mt.gov.br



ANÁLISE DE RISCOS DOS POSTOS DE TRABALHO - AVALIAÇÃO AMBIENTAL

Biológico	Biológico: Trabalhos e operações em contato permanente com pacientes, animais ou com material infecto-contagante em hospitais, serviços de emergência, enfermarias, ambulatórios, postos de vacinação e outros estabelecimentos destinados aos cuidados da saúde humana (aplica-se unicamente ao pessoal que tenha contato com os pacientes, bem como aos que manuseiam objetos de uso desses pacientes, não previamente esterilizados).	Ocasional	Contato com pessoas doentes ou material infecto contagiante.	Não há	Álcool em Gel 70%/Máscara Descartável/Luvas de Latex	Não há	Moderadamente Exposto	Moderado	Baixo
------------------	--	-----------	--	--------	--	--------	-----------------------	----------	-------



Município de Juína
Travessa Emmanuel, nº 33, Centro, Juína - MT, CEP 78.320-000
15.359.201/0001-57
sst@juina.mt.gov.br



ANÁLISE DE RISCOS DOS POSTOS DE TRABALHO - AVALIAÇÃO AMBIENTAL

Acidente	Condução de veículos de qualquer natureza em vias públicas	Habitual / Permanente	Condução de veículos de qualquer natureza.	Possuir Carteira Nacional de Habilitação (CHN) Realizar manutenção preventiva e corretiva dos veículos.	Não há	Lesões, escoriações, fraturas, amputações e morte;	Moderadamente Exposto	Moderado	Baixo
Acidente	Outros	Habitual / Intermitente	Incidentes e acidentes em vias públicas durante execução do trabalho (a pé);	Seguir normas de trânsito.	Não há	Lesões, escoriações, fraturas, amputações e morte;	Moderadamente Exposto	Moderado	Baixo
Ergonômico	Frequente deslocamento a pé durante a jornada de trabalho	N/A	Frequente deslocamento a pé durante a realização das atividades diárias.	Realizar a elaboração da AET - Análise Ergonômica do Trabalho; realizar alternância de postura; incluir ginástica laboral; realizar palestra sobre ergonomia.	Não há	Não há	Moderadamente Exposto	Moderado	Baixo

Ausência de Riscos Ocupacionais Específicos

(Q) Químico



Município de Juína
 Travessa Emmanuel, nº 33, Centro, Juína - MT, CEP 78.320-000
 15.359.201/0001-57
 sst@juina.mt.gov.br



10.10.18.2 Auxiliar de serviços gerais

ANÁLISE DE RISCOS DOS POSTOS DE TRABALHO - AVALIAÇÃO AMBIENTAL										
ETAPA DE RECONHECIMENTO E IDENTIFICAÇÃO DE RISCOS										
Setor	SECRETARIA MUNICIPAL DE SAÚDE	Função	Auxiliar de serviços gerais				CBO	5142-25		
Posição de Trabalho	UNIDADE SAÚDE DA FAMÍLIA MÓDULO 05 -EQ III					Quant. Expostos	1			
Descrição do Ambiente de Trabalho										
Descrição: Posto de saúde da família – PSF: Prédio construído em alvenaria, cobertura com telha de fibrocimento, piso em cerâmica, forro de PVC, iluminação natural (portas e janelas) e artificial (lâmpadas fluorescentes), ventilação natural (portas e janelas) e artificial (ar condicionado).										
Atividades Desenvolvidas	Realiza a limpeza de todos os estabelecimentos aos cuidados da saúde humana, faz limpeza de secreção, vômito, sangue decorrente de pacientes internados, faz coletas de lixo não contaminados e lixo contaminados, recolhe lençóis contaminados e não contaminados utilizados no hospital levando na lavanderia, auxilia na esterilização de materiais, zela pela conservação dos utensílios e equipamentos utilizados nos trabalhos de limpeza pública, recolhendo os e mantendo os limpos, limpar e arrumar as dependências e instalações de edifícios públicos municipais, a fim de mantê-los nas condições de asseio requeridas.									
Inventário do Reconhecimento de Riscos Ocupacionais										
Tipo	Fator de Risco	Exposição	Fonte Geradora	Medidas de Controle (Existente)	Medidas de Controle EPI (Existente)	Comprometimento Saúde	METODOLOGIA			
							Exposição	Consequência	Classificação	



Município de Juína
 Travessa Emmanuel, nº 33, Centro, Juína - MT, CEP 78.320-000
 15.359.201/0001-57
 sst@juina.mt.gov.br



ANÁLISE DE RISCOS DOS POSTOS DE TRABALHO - AVALIAÇÃO AMBIENTAL

Biológico	<p>Biológico: Trabalhos e operações em contato permanente com pacientes, animais ou com material infecto-contagante em hospitais, serviços de emergência, enfermarias, ambulatórios, postos de vacinação e outros estabelecimentos destinados aos cuidados da saúde humana (aplica-se unicamente ao pessoal que tenha contato com os pacientes, bem como aos que manuseiam objetos de uso desses pacientes, não previamente esterilizados).</p>	Habitual / Permanente	Contato com pessoas doentes ou material infecto-contagante.	Realizar o fornecimento do EPI's e garantir o uso por parte de todos os trabalhadores.	Álcool em Gel 70%/Luvas de Latex/Máscara Descartável	Doenças infecciosas e parasitárias	Moderadamente Exposto	Significativo	Médio
Acidente	Queda no piso escorregadio ou molhado.	Habitual / Permanente	Realizar limpeza e higienização do piso	Colocar avisos de piso molhado e/ou remover substâncias derramadas e/ou instalar mecanismos antiderrapantes. Realizar o fornecimento do EPI's e garantir o uso por parte de todos os trabalhadores.	Bota de PVC	Lesões, escoriações e fraturas.	Moderadamente Exposto	Moderado	Baixo



Município de Juína
Travessa Emmanuel, nº 33, Centro, Juína - MT, CEP 78.320-000
15.359.201/0001-57
sst@juina.mt.gov.br



ANÁLISE DE RISCOS DOS POSTOS DE TRABALHO - AVALIAÇÃO AMBIENTAL

Ergonômico	Exigência de flexões de coluna vertebral frequentes	Habitual / Permanente	Realizar flexão da coluna durante a limpeza e higienização do ambiente.	Realizar a elaboração da AET - Análise Ergonômica do Trabalho; realizar alternância de postura; incluir ginástica laboral; realizar palestra sobre ergonomia.	Não há	Comprometimento neuromuscular, e/ou osteoarticular, e/ou circulatório e/ou osteomuscular	Moderadamente Exposto	Moderado	Baixo
Ergonômico	Frequente deslocamento a pé durante a jornada de trabalho	N/A	Postura de pé por longos períodos ao realizar a limpeza do ambiente.	Realizar a elaboração da AET - Análise Ergonômica do Trabalho; realizar alternância de postura; incluir ginástica laboral; realizar palestra sobre ergonomia.	Não há	Problemas vasculares e musculares, cansaço físico e hipertensão arterial.	Moderadamente Exposto	Moderado	Baixo
Químico	Produtos de Limpeza Domissanitários	Habitual / Permanente	Produtos de limpeza.	Realizar o fornecimento do EPI's e garantir o uso por parte de todos os trabalhadores.	Bota de PVC/Luva de PVC	Irritação da pele e olhos; Irritação do trato respiratório; Dermatites.	Moderadamente Exposto	Moderado	Baixo

Ausência de Riscos Ocupacionais Específicos

(F) Físico



Município de Juína
 Travessa Emmanuel, nº 33, Centro, Juína - MT, CEP 78.320-000
 15.359.201/0001-57
 sst@juina.mt.gov.br



10.10.18.3 Enfermeiro (a)

ANÁLISE DE RISCOS DOS POSTOS DE TRABALHO - AVALIAÇÃO AMBIENTAL										
ETAPA DE RECONHECIMENTO E IDENTIFICAÇÃO DE RISCOS										
Setor	SECRETARIA MUNICIPAL DE SAÚDE	Função	Enfermeiro (a)				CBO	2235-05		
Posição de Trabalho	UNIDADE SAÚDE DA FAMÍLIA MÓDULO 05 -EQ III					Quant. Expostos	1			
Descrição do Ambiente de Trabalho										
Descrição: Posto de saúde da família – PSF: Prédio construído em alvenaria, cobertura com telha de fibrocimento, piso em cerâmica, forro de PVC, iluminação natural (portas e janelas) e artificial (lâmpadas fluorescentes), ventilação natural (portas e janelas) e artificial (ar condicionado).										
Atividades Desenvolvidas	Planeja, organiza e dirige os serviços de enfermagem, atuando técnica e administrativamente, desenvolve tarefas de enfermagem de maior complexidade na execução de saúde pública e no atendimento aos pacientes e doentes, realiza triagem de pacientes, teste de glicemia, inalação, aplicação de medicamentos injetáveis, limpeza de sistema auditivo. Auxilia o Médico em curativos, suturas, dreno de abscessos, faz limpeza e esterilização de instrumentos usados nos procedimentos, realiza serviços burocráticos como os lançamentos de informações no sistema da unidade básica de saúde, auxilia o médico a realizar cuidados diretos de enfermagem nas urgências e emergências clínicas, fazendo a indicação para a continuidade da assistência prestada, executa assistência básica e ações de vigilância epidemiológica e sanitária, realiza ações de saúde em diferentes ambientes na Instituição e, quando necessário, no domicílio, realiza as atividades corretamente às áreas prioritárias de intervenção na Atenção Básica.									
Inventário do Reconhecimento de Riscos Ocupacionais										
Tipo	Fator de Risco	Exposição	Fonte Geradora	Medidas de Controle (Existente)	Medidas de Controle EPI (Existente)	Comprometimento Saúde	METODOLOGIA			
							Exposição	Consequência	Classificação	



Município de Juína
Travessa Emmanuel, nº 33, Centro, Juína - MT, CEP 78.320-000
15.359.201/0001-57
sst@juina.mt.gov.br



ANÁLISE DE RISCOS DOS POSTOS DE TRABALHO - AVALIAÇÃO AMBIENTAL

Biológico	Biológico: Trabalhos e operações em contato permanente com pacientes, animais ou com material infecto-contagante em hospitais, serviços de emergência, enfermarias, ambulatórios, postos de vacinação e outros estabelecimentos destinados aos cuidados da saúde humana (aplica-se unicamente ao pessoal que tenha contato com os pacientes, bem como aos que manuseiam objetos de uso desses pacientes, não previamente esterilizados).	Habitual / Permanente	Contato com pessoas doentes ou material infecto contagante.	Realizar o fornecimento do EPI's e garantir o uso por parte de todos os trabalhadores.	Álcool em Gel 70%/Luvas de Latex/Máscara Descartável	Doenças infecciosas e parasitárias	Moderadamente Exposto	Significativo	Médio
------------------	--	-----------------------	---	--	--	------------------------------------	-----------------------	---------------	-------



Município de Juína
 Travessa Emmanuel, nº 33, Centro, Juína - MT, CEP 78.320-000
 15.359.201/0001-57
 sst@juina.mt.gov.br



ANÁLISE DE RISCOS DOS POSTOS DE TRABALHO - AVALIAÇÃO AMBIENTAL

Acidente	Objetos cortantes e/ou perfurocortantes	Habitual / Permanente	Manuseio de objetos e ferramentas cortantes na execução do serviço.	Medidas de controle para a prevenção de acidentes com materiais perfurocortantes: A adoção das medidas de controle deve obedecer à seguinte hierarquia: a) substituir o uso de agulhas e outros perfurocortantes quando for tecnicamente possível; b) adotar controles de engenharia no ambiente (por exemplo, coletores de descarte); c) adotar o uso de material perfurocortante com dispositivo de segurança, quando existente, disponível e tecnicamente possível; e d) mudanças na organização e nas práticas de trabalho	Álcool em Gel 70%/Luvas de Latex/Máscara Descartável	Cortes e/ou perfurações, contaminação.	Moderadamente Exposto	Moderado	Baixo
Ergonômico	Frequente deslocamento a pé durante a jornada de trabalho	N/A	Frequente deslocamento a pé durante a realização das atividades diárias.	Realizar a elaboração da AET - Análise Ergonômica do Trabalho; realizar alternância de postura; incluir ginástica laboral; realizar palestra sobre ergonomia.	Não há	Não há	Moderadamente Exposto	Moderado	Baixo
Ergonômico	Trabalho em turno e noturno	Habitual / Permanente	Trabalho em escalas de turno (diurno e/ou noturno).	Não há	Não há	Pressão alta, obesidade, diabetes, dores de cabeça, tontura, cansaço, perda de rotina de sono.	Moderadamente Exposto	Moderado	Baixo

Ausência de Riscos Ocupacionais Específicos

(F) Físico / (Q) Químico



Município de Juína
 Travessa Emmanuel, nº 33, Centro, Juína - MT, CEP 78.320-000
 15.359.201/0001-57
 sst@juina.mt.gov.br



10.10.18.4 Técnico de enfermagem

ANÁLISE DE RISCOS DOS POSTOS DE TRABALHO - AVALIAÇÃO AMBIENTAL									
ETAPA DE RECONHECIMENTO E IDENTIFICAÇÃO DE RISCOS									
Setor	SECRETARIA MUNICIPAL DE SAÚDE	Função	Técnico de enfermagem			CBO	3222-05		
Posição de Trabalho	UNIDADE SAÚDE DA FAMÍLIA MODULO 05 -EQ III				Quant. Expostos	1			
Descrição do Ambiente de Trabalho									
Descrição: Posto de saúde da família – PSF: Prédio construído em alvenaria, cobertura com telha de fibrocimento, piso em cerâmica, forro de PVC, iluminação natural (portas e janelas) e artificial (lâmpadas fluorescentes), ventilação natural (portas e janelas) e artificial (ar condicionado).									
Atividades Desenvolvidas	Confere temperatura das vacinas, separa as vacinas que serão administradas durante o expediente, após auxilia na triagem de pacientes durante os intervalos de aplicação. Faz preenchimento dos cartões após a aplicação e realiza lançamentos no sistema informatizado da unidade básica de saúde. Auxiliar Médico e Enfermeiro (a) a Realizar cuidados diretos de enfermagem nas urgências e emergências clínicas, fazendo a indicação para a continuidade da assistência prestada; Executar as ações de assistência integral em todas as fases do ciclo de vida: criança, adolescente, adultos e idoso; Executar assistência básica e ações de vigilância epidemiológica e sanitária; Realizar ações de saúde em diferentes ambientes na Instituição e, quando necessário, no domicílio; Realizar as atividades corretamente às áreas prioritárias de intervenção na Atenção Básica; Aliar a atuação clínica à prática da saúde coletiva.								
Inventário do Reconhecimento de Riscos Ocupacionais									
Tipo	Fator de Risco	Exposição	Fonte Geradora	Medidas de Controle (Existente)	Medidas de Controle EPI (Existente)	Comprometimento Saúde	METODOLOGIA		
							Exposição	Consequência	Classificação



Município de Juína
Travessa Emmanuel, nº 33, Centro, Juína - MT, CEP 78.320-000
15.359.201/0001-57
sst@juina.mt.gov.br



ANÁLISE DE RISCOS DOS POSTOS DE TRABALHO - AVALIAÇÃO AMBIENTAL

Biológico	Biológico: Trabalhos e operações em contato permanente com pacientes, animais ou com material infecto-contagante em hospitais, serviços de emergência, enfermarias, ambulatórios, postos de vacinação e outros estabelecimentos destinados aos cuidados da saúde humana (aplica-se unicamente ao pessoal que tenha contato com os pacientes, bem como aos que manuseiam objetos de uso desses pacientes, não previamente esterilizados).	Habitual / Permanente	Contato com pessoas doentes ou material infecto-contagante.	Realizar o fornecimento do EPI's e garantir o uso por parte de todos os trabalhadores.	Álcool em Gel 70%/Luvas de Latex/Máscara Descartável	Doenças infecciosas e parasitárias	Moderadamente Exposto	Significativo	Médio
-----------	--	-----------------------	---	--	--	------------------------------------	-----------------------	---------------	-------



Município de Juína
 Travessa Emmanuel, nº 33, Centro, Juína - MT, CEP 78.320-000
 15.359.201/0001-57
 sst@juina.mt.gov.br



ANÁLISE DE RISCOS DOS POSTOS DE TRABALHO - AVALIAÇÃO AMBIENTAL

Acidente	Objetos cortantes e/ou perfurocortantes	Habitual / Permanente	Manuseio de objetos e ferramentas cortantes na execução do serviço.	Medidas de controle para a prevenção de acidentes com materiais perfurocortantes: A adoção das medidas de controle deve obedecer à seguinte hierarquia: a) substituir o uso de agulhas e outros perfurocortantes quando for tecnicamente possível; b) adotar controles de engenharia no ambiente (por exemplo, coletores de descarte); c) adotar o uso de material perfurocortante com dispositivo de segurança, quando existente, disponível e tecnicamente possível; e d) mudanças na organização e nas práticas de trabalho	Álcool em Gel 70%/Luvas de Latex/Máscara Descartável	Cortes e/ou perfurações, contaminação.	Moderadamente Exposto	Moderado	Baixo
Ergonômico	Frequente deslocamento a pé durante a jornada de trabalho	N/A	Frequente deslocamento a pé durante a realização das atividades diárias.	Realizar a elaboração da AET - Análise Ergonômica do Trabalho; realizar alternância de postura; incluir ginástica laboral; realizar palestra sobre ergonomia.	Não há	Não há	Moderadamente Exposto	Moderado	Baixo
Ergonômico	Trabalho em turno e noturno	Habitual / Permanente	Trabalho em escalas de turno (diurno e/ou noturno).	Não há	Não há	Pressão alta, obesidade, diabetes, dores de cabeça, tontura, cansaço, perda de rotina de sono.	Moderadamente Exposto	Moderado	Baixo

Ausência de Riscos Ocupacionais Específicos

(F) Físico / (Q) Químico



Município de Juína
 Travessa Emmanuel, nº 33, Centro, Juína - MT, CEP 78.320-000
 15.359.201/0001-57
 sst@juina.mt.gov.br



10.10.19 UNIDADE SAÚDE DA FAMÍLIA MODULO 06
 10.10.19.1 Agente comunitário de saúde

ANÁLISE DE RISCOS DOS POSTOS DE TRABALHO - AVALIAÇÃO AMBIENTAL									
ETAPA DE RECONHECIMENTO E IDENTIFICAÇÃO DE RISCOS									
Setor	SECRETARIA MUNICIPAL DE SAÚDE	Função	Agente comunitário de saúde			CBO	5151-05		
Posição de Trabalho	UNIDADE SAÚDE DA FAMÍLIA MODULO 06				Quant. Expostos	5			
Descrição do Ambiente de Trabalho									
Descrição: Posto de saúde da família – PSF: Prédio construído em alvenaria, cobertura com telha de fibrocimento, piso em cerâmica, forro de PVC, iluminação natural (portas e janelas) e artificial (lâmpadas fluorescentes), ventilação natural (portas e janelas) e artificial (ar condicionado).									
Atividades Desenvolvidas	Realiza visitas domiciliares a todos os pacientes portadores de tuberculose, hanseníase, doenças respiratórias e doenças infectam contagiosas que residem na área de abrangência da unidade fornecendo orientações e colhendo dados, realiza atividades administrativas no posto, promove educação em saúde, orienta as famílias para utilização adequada dos serviços de saúde, encaminhando as e agendando consultas exames, atendimento odontológico quando necessários, realiza ações e atividades nas áreas prioritárias da atenção básica, faz acompanhamento por meio de visitas domiciliar mensal de todas as famílias sobre sua responsabilidade, e informa os demais membros da equipe sobre a situação das famílias acompanhadas, particularmente aquelas sem situação de risco e desenvolve ações de educação e vigilância a saúde, com ênfase na promoção de doenças.								
Inventário do Reconhecimento de Riscos Ocupacionais									
Tipo	Fator de Risco	Exposição	Fonte Geradora	Medidas de Controle (Existente)	Medidas de Controle EPI (Existente)	Comprometimento Saúde	METODOLOGIA		
							Exposição	Consequência	Classificação



Município de Juína
Travessa Emmanuel, nº 33, Centro, Juína - MT, CEP 78.320-000
15.359.201/0001-57
sst@juina.mt.gov.br



ANÁLISE DE RISCOS DOS POSTOS DE TRABALHO - AVALIAÇÃO AMBIENTAL

Físico	RADIAÇÕES NÃO IONIZANTES - Radiação ultravioleta, exceto radiação na faixa 400 a 320 nm (Luz Negra)	Habitual / Permanente	Atividades desenvolvidas a céu aberto.	Limitar o tempo de exposição dos trabalhadores que desenvolve atividades em céu aberto, através de revezamento de pessoas ou tarefas, realizar pequenas pausas na sombra e tomar água potável. Realizar o fornecimento do EPI's e garantir o uso por parte de todos os trabalhadores.	Camisa Manga Longa com proteção UV/Boné Tipo Árabe/Protetor Solar/Bota de Segurança	Exaustão, desidratação e insolação; Câncer de pele; Dermatoses.	Moderadamente Exposto	Moderado	Baixo
--------	---	-----------------------	--	---	---	---	-----------------------	----------	-------



Município de Juína
Travessa Emmanuel, nº 33, Centro, Juína - MT, CEP 78.320-000
15.359.201/0001-57
sst@juina.mt.gov.br



ANÁLISE DE RISCOS DOS POSTOS DE TRABALHO - AVALIAÇÃO AMBIENTAL

Biológico	Biológico: Trabalhos e operações em contato permanente com pacientes, animais ou com material infecto-contagante em hospitais, serviços de emergência, enfermarias, ambulatórios, postos de vacinação e outros estabelecimentos destinados aos cuidados da saúde humana (aplica-se unicamente ao pessoal que tenha contato com os pacientes, bem como aos que manuseiam objetos de uso desses pacientes, não previamente esterilizados).	Ocasional	Contato com pessoas doentes ou material infecto contagiante.	Não há	Álcool em Gel 70%/Máscara Descartável/Luvas de Latex	Não há	Moderadamente Exposto	Moderado	Baixo
-----------	--	-----------	--	--------	--	--------	-----------------------	----------	-------



Município de Juína
Travessa Emmanuel, nº 33, Centro, Juína - MT, CEP 78.320-000
15.359.201/0001-57
sst@juina.mt.gov.br



ANÁLISE DE RISCOS DOS POSTOS DE TRABALHO - AVALIAÇÃO AMBIENTAL

Acidente	Condução de veículos de qualquer natureza em vias públicas	Habitual / Permanente	Condução de veículos de qualquer natureza.	Possuir Carteira Nacional de Habilitação (CHN) Realizar manutenção preventiva e corretiva dos veículos.	Não há	Lesões, escoriações, fraturas, amputações e morte;	Moderadamente Exposto	Moderado	Baixo
Acidente	Outros	Habitual / Intermitente	Incidentes e acidentes em vias públicas durante execução do trabalho (a pé);	Seguir normas de trânsito.	Não há	Lesões, escoriações, fraturas, amputações e morte;	Moderadamente Exposto	Moderado	Baixo
Ergonômico	Frequente deslocamento a pé durante a jornada de trabalho	N/A	Frequente deslocamento a pé durante a realização das atividades diárias.	Realizar a elaboração da AET - Análise Ergonômica do Trabalho; realizar alternância de postura; incluir ginástica laboral; realizar palestra sobre ergonomia.	Não há	Não há	Moderadamente Exposto	Moderado	Baixo

Ausência de Riscos Ocupacionais Específicos

(Q) Químico



Município de Juína
 Travessa Emmanuel, nº 33, Centro, Juína - MT, CEP 78.320-000
 15.359.201/0001-57
 sst@juina.mt.gov.br



10.10.19.2 Auxiliar de serviços gerais

ANÁLISE DE RISCOS DOS POSTOS DE TRABALHO - AVALIAÇÃO AMBIENTAL										
ETAPA DE RECONHECIMENTO E IDENTIFICAÇÃO DE RISCOS										
Setor	SECRETARIA MUNICIPAL DE SAÚDE	Função	Auxiliar de serviços gerais				CBO	5142-25		
Posição de Trabalho	UNIDADE SAÚDE DA FAMÍLIA MÓDULO 06					Quant. Expostos	4			
Descrição do Ambiente de Trabalho										
Descrição: Posto de saúde da família – PSF: Prédio construído em alvenaria, cobertura com telha de fibrocimento, piso em cerâmica, forro de PVC, iluminação natural (portas e janelas) e artificial (lâmpadas fluorescentes), ventilação natural (portas e janelas) e artificial (ar condicionado).										
Atividades Desenvolvidas	Realiza a limpeza de todos os estabelecimentos aos cuidados da saúde humana, faz limpeza de secreção, vômito, sangue decorrente de pacientes internados, faz coletas de lixo não contaminados e lixo contaminados, recolhe lençóis contaminados e não contaminados utilizados no hospital levando na lavanderia, auxilia na esterilização de materiais, zela pela conservação dos utensílios e equipamentos utilizados nos trabalhos de limpeza pública, recolhendo os e mantendo os limpos, limpar e arrumar as dependências e instalações de edifícios públicos municipais, a fim de mantê-los nas condições de asseio requeridas.									
Inventário do Reconhecimento de Riscos Ocupacionais										
Tipo	Fator de Risco	Exposição	Fonte Geradora	Medidas de Controle (Existente)	Medidas de Controle EPI (Existente)	Comprometimento Saúde	METODOLOGIA			
							Exposição	Consequência	Classificação	



Município de Juína
 Travessa Emmanuel, nº 33, Centro, Juína - MT, CEP 78.320-000
 15.359.201/0001-57
 sst@juina.mt.gov.br



ANÁLISE DE RISCOS DOS POSTOS DE TRABALHO - AVALIAÇÃO AMBIENTAL

Biológico	<p>Biológico: Trabalhos e operações em contato permanente com pacientes, animais ou com material infecto-contagante em hospitais, serviços de emergência, enfermarias, ambulatórios, postos de vacinação e outros estabelecimentos destinados aos cuidados da saúde humana (aplica-se unicamente ao pessoal que tenha contato com os pacientes, bem como aos que manuseiam objetos de uso desses pacientes, não previamente esterilizados).</p>	Habitual / Permanente	Contato com pessoas doentes ou material infecto-contagante.	Realizar o fornecimento do EPI's e garantir o uso por parte de todos os trabalhadores.	Álcool em Gel 70%/Luvas de Latex/Máscara Descartável	Doenças infecciosas e parasitárias	Moderadamente Exposto	Significativo	Médio
Acidente	<p>Queda no piso escorregadio ou molhado.</p>	Habitual / Permanente	Realizar limpeza e higienização do piso	Colocar avisos de piso molhado e/ou remover substâncias derramadas e/ou instalar mecanismos antiderrapantes. Realizar o fornecimento do EPI's e garantir o uso por parte de todos os trabalhadores.	Bota de PVC	Lesões, escoriações e fraturas.	Moderadamente Exposto	Moderado	Baixo



Município de Juína
Travessa Emmanuel, nº 33, Centro, Juína - MT, CEP 78.320-000
15.359.201/0001-57
sst@juina.mt.gov.br



ANÁLISE DE RISCOS DOS POSTOS DE TRABALHO - AVALIAÇÃO AMBIENTAL

Ergonômico	Exigência de flexões de coluna vertebral frequentes	Habitual / Permanente	Realizar flexão da coluna durante a limpeza e higienização do ambiente.	Realizar a elaboração da AET - Análise Ergonômica do Trabalho; realizar alternância de postura; incluir ginástica laboral; realizar palestra sobre ergonomia.	Não há	Comprometimento neuromuscular, e/ou osteoarticular, e/ou circulatório e/ou osteomuscular	Moderadamente Exposto	Moderado	Baixo
Ergonômico	Frequente deslocamento a pé durante a jornada de trabalho	N/A	Postura de pé por longos períodos ao realizar a limpeza do ambiente.	Realizar a elaboração da AET - Análise Ergonômica do Trabalho; realizar alternância de postura; incluir ginástica laboral; realizar palestra sobre ergonomia.	Não há	Problemas vasculares e musculares, cansaço físico e hipertensão arterial.	Moderadamente Exposto	Moderado	Baixo
Químico	Produtos de Limpeza Domissanitários	Habitual / Permanente	Produtos de limpeza.	Realizar o fornecimento do EPI's e garantir o uso por parte de todos os trabalhadores.	Bota de PVC/Luva de PVC	Irritação da pele e olhos; Irritação do trato respiratório; Dermatites.	Moderadamente Exposto	Moderado	Baixo

Ausência de Riscos Ocupacionais Específicos

(F) Físico



Município de Juína
 Travessa Emmanuel, nº 33, Centro, Juína - MT, CEP 78.320-000
 15.359.201/0001-57
 sst@juina.mt.gov.br



10.10.19.3 Bioquímico (a)

ANÁLISE DE RISCOS DOS POSTOS DE TRABALHO - AVALIAÇÃO AMBIENTAL										
ETAPA DE RECONHECIMENTO E IDENTIFICAÇÃO DE RISCOS										
Setor	SECRETARIA MUNICIPAL DE SAÚDE	Função	Bioquímico				CBO	2234-05		
Posição de Trabalho	UNIDADE SAÚDE DA FAMÍLIA MÓDULO 06					Quant. Expostos	1			
Descrição do Ambiente de Trabalho										
Descrição: Posto de saúde da família – PSF: Prédio construído em alvenaria, cobertura com telha de fibrocimento, piso em cerâmica, forro de PVC, iluminação natural (portas e janelas) e artificial (lâmpadas fluorescentes), ventilação natural (portas e janelas) e artificial (ar condicionado).										
Atividades Desenvolvidas	Planeja, orienta, controla, supervisiona e executa atividades técnicas específicas da profissão em unidades médico farmacêuticas e de laboratório, prepara reagentes e operar equipamentos analíticos, orienta, colhe e prepara amostras biológicas, executa métodos de análise, interpreta e emite laudos, supervisiona os auxiliares e técnicos em patologia clínica, gerenciar resíduos, atua em equipe multiprofissional, executa outras tarefas de mesma natureza ou nível de complexidade associadas a sua especialidade e executar outras tarefas afins.									
Inventário do Reconhecimento de Riscos Ocupacionais										
Tipo	Fator de Risco	Exposição	Fonte Geradora	Medidas de Controle (Existente)	Medidas de Controle EPI (Existente)	Comprometimento Saúde	METODOLOGIA			
							Exposição	Consequência	Classificação	



Município de Juína
Travessa Emmanuel, nº 33, Centro, Juína - MT, CEP 78.320-000
15.359.201/0001-57
sst@juina.mt.gov.br



ANÁLISE DE RISCOS DOS POSTOS DE TRABALHO - AVALIAÇÃO AMBIENTAL

Biológico	Biológico: Trabalhos e operações em contato permanente com pacientes, animais ou com material infecto-contagante em hospitais, serviços de emergência, enfermarias, ambulatórios, postos de vacinação e outros estabelecimentos destinados aos cuidados da saúde humana (aplica-se unicamente ao pessoal que tenha contato com os pacientes, bem como aos que manuseiam objetos de uso desses pacientes, não previamente esterilizados).	Ocasional	Contato com pessoas doentes ou material infecto-contagante.	Não há	Álcool em Gel 70%/Luvas de Latex/Máscara Descartável	Não há	Moderadamente Exposto	Moderado	Baixo
-----------	--	-----------	---	--------	--	--------	-----------------------	----------	-------



Município de Juína
Travessa Emmanuel, nº 33, Centro, Juína - MT, CEP 78.320-000
15.359.201/0001-57
sst@juina.mt.gov.br



ANÁLISE DE RISCOS DOS POSTOS DE TRABALHO - AVALIAÇÃO AMBIENTAL

Acidente	Objetos cortantes e/ou perfurocortantes	Ocasional	Manuseio de objetos e ferramentas cortantes durante a coleta de lixo.	Medidas de controle para a prevenção de acidentes com materiais perfurocortantes: A adoção das medidas de controle deve obedecer à seguinte hierarquia: a) substituir o uso de agulhas e outros perfurocortantes quando for tecnicamente possível; b) adotar controles de engenharia no ambiente (por exemplo, coletores de descarte); c) adotar o uso de material perfurocortante com dispositivo de segurança, quando existente, disponível e tecnicamente possível; e d) mudanças na organização e nas práticas de trabalho	Álcool em Gel 70%/Luvas de Latex/Máscara Descartável	Cortes e/ou perfurações, contaminação.	Moderadamente Exposto	Moderado	Baixo
----------	---	-----------	---	--	--	--	-----------------------	----------	-------



Município de Juína
 Travessa Emmanuel, nº 33, Centro, Juína - MT, CEP 78.320-000
 15.359.201/0001-57
 sst@juina.mt.gov.br



ANÁLISE DE RISCOS DOS POSTOS DE TRABALHO - AVALIAÇÃO AMBIENTAL

Ergonômico	Exigência de postura inadequada	Habitual / Permanente	Mobiliário inadequado	Realizar a elaboração da AET - Análise Ergonômica do Trabalho; realizar alternância de postura; incluir ginástica laboral; realizar palestra sobre ergonomia.	Não há	Comprometimento neuromuscular, e/ou osteoarticular, e/ou circulatório e/ou osteomuscular	Moderadamente Exposto	Moderado	Baixo
Ergonômico	Postura sentada por longos períodos	Habitual / Permanente	Postura sentada por longos períodos em decorrência do trabalho em escritório.	Realizar a elaboração da AET - Análise Ergonômica do Trabalho; realizar alternância de postura; incluir ginástica laboral; realizar palestra sobre ergonomia. ASO - Atestado de Saúde Ocupacional; OS - Ordem de Serviço; Ficha de Integração.	Não há	LER, DORT, dorsalgias, transtornos nas articulações, problemas cardiovasculares, má digestão, redução nos níveis de irrigação no cérebro.	Moderadamente Exposto	Moderado	Baixo

Ausência de Riscos Ocupacionais Específicos

(F) Físico / (Q) Químico



Município de Juína
 Travessa Emmanuel, nº 33, Centro, Juína - MT, CEP 78.320-000
 15.359.201/0001-57
 sst@juina.mt.gov.br



10.10.19.5 Técnico de enfermagem

ANÁLISE DE RISCOS DOS POSTOS DE TRABALHO - AVALIAÇÃO AMBIENTAL									
ETAPA DE RECONHECIMENTO E IDENTIFICAÇÃO DE RISCOS									
Setor	SECRETARIA MUNICIPAL DE SAÚDE	Função	Técnico de enfermagem			CBO	3222-05		
Posição de Trabalho	UNIDADE SAÚDE DA FAMÍLIA MODULO 06					Quant. Expostos	3		
Descrição do Ambiente de Trabalho									
Descrição: Posto de saúde da família – PSF: Prédio construído em alvenaria, cobertura com telha de fibrocimento, piso em cerâmica, forro de PVC, iluminação natural (portas e janelas) e artificial (lâmpadas fluorescentes), ventilação natural (portas e janelas) e artificial (ar condicionado).									
Atividades Desenvolvidas	Confere temperatura das vacinas, separa as vacinas que serão administradas durante o expediente, após auxilia na triagem de pacientes durante os intervalos de aplicação. Faz preenchimento dos cartões após a aplicação e realiza lançamentos no sistema informatizado da unidade básica de saúde. Auxiliar Médico e Enfermeiro (a) a Realizar cuidados diretos de enfermagem nas urgências e emergências clínicas, fazendo a indicação para a continuidade da assistência prestada; Executar as ações de assistência integral em todas as fases do ciclo de vida: criança, adolescente, adultos e idoso; Executar assistência básica e ações de vigilância epidemiológica e sanitária; Realizar ações de saúde em diferentes ambientes na Instituição e, quando necessário, no domicílio; Realizar as atividades corretamente às áreas prioritárias de intervenção na Atenção Básica; Aliar a atuação clínica à prática da saúde coletiva.								
Inventário do Reconhecimento de Riscos Ocupacionais									
Tipo	Fator de Risco	Exposição	Fonte Geradora	Medidas de Controle (Existente)	Medidas de Controle EPI (Existente)	Comprometimento Saúde	METODOLOGIA		
							Exposição	Consequência	Classificação



Município de Juína
Travessa Emmanuel, nº 33, Centro, Juína - MT, CEP 78.320-000
15.359.201/0001-57
sst@juina.mt.gov.br



ANÁLISE DE RISCOS DOS POSTOS DE TRABALHO - AVALIAÇÃO AMBIENTAL

Biológico	Biológico: Trabalhos e operações em contato permanente com pacientes, animais ou com material infecto-contagante em hospitais, serviços de emergência, enfermarias, ambulatórios, postos de vacinação e outros estabelecimentos destinados aos cuidados da saúde humana (aplica-se unicamente ao pessoal que tenha contato com os pacientes, bem como aos que manuseiam objetos de uso desses pacientes, não previamente esterilizados).	Habitual / Permanente	Contato com pessoas doentes ou material infecto-contagante.	Realizar o fornecimento do EPI's e garantir o uso por parte de todos os trabalhadores.	Álcool em Gel 70%/Luvas de Latex/Máscara Descartável	Doenças infecciosas e parasitárias	Moderadamente Exposto	Significativo	Médio
-----------	--	-----------------------	---	--	--	------------------------------------	-----------------------	---------------	-------



Município de Juína
 Travessa Emmanuel, nº 33, Centro, Juína - MT, CEP 78.320-000
 15.359.201/0001-57
 sst@juina.mt.gov.br



ANÁLISE DE RISCOS DOS POSTOS DE TRABALHO - AVALIAÇÃO AMBIENTAL

Acidente	Objetos cortantes e/ou perfurocortantes	Habitual / Permanente	Manuseio de objetos e ferramentas cortantes na execução do serviço.	Medidas de controle para a prevenção de acidentes com materiais perfurocortantes: A adoção das medidas de controle deve obedecer à seguinte hierarquia: a) substituir o uso de agulhas e outros perfurocortantes quando for tecnicamente possível; b) adotar controles de engenharia no ambiente (por exemplo, coletores de descarte); c) adotar o uso de material perfurocortante com dispositivo de segurança, quando existente, disponível e tecnicamente possível; e d) mudanças na organização e nas práticas de trabalho	Álcool em Gel 70%/Luvas de Latex/Máscara Descartável	Cortes e/ou perfurações, contaminação.	Moderadamente Exposto	Moderado	Baixo
Ergonômico	Frequente deslocamento a pé durante a jornada de trabalho	N/A	Frequente deslocamento a pé durante a realização das atividades diárias.	Realizar a elaboração da AET - Análise Ergonômica do Trabalho; realizar alternância de postura; incluir ginástica laboral; realizar palestra sobre ergonomia.	Não há	Não há	Moderadamente Exposto	Moderado	Baixo
Ergonômico	Trabalho em turno e noturno	Habitual / Permanente	Trabalho em escalas de turno (diurno e/ou noturno).	Não há	Não há	Pressão alta, obesidade, diabetes, dores de cabeça, tontura, cansaço, perca de rotina de sono.	Moderadamente Exposto	Moderado	Baixo

Ausência de Riscos Ocupacionais Específicos

(F) Físico / (Q) Químico



Município de Juína
 Travessa Emmanuel, nº 33, Centro, Juína - MT, CEP 78.320-000
 15.359.201/0001-57
 sst@juina.mt.gov.br



10.10.20 UNIDADE SAÚDE DA FAMÍLIA PADRE DUILIO

10.10.20.1 Agente comunitário de saúde

ANÁLISE DE RISCOS DOS POSTOS DE TRABALHO - AVALIAÇÃO AMBIENTAL									
ETAPA DE RECONHECIMENTO E IDENTIFICAÇÃO DE RISCOS									
Setor	SECRETARIA MUNICIPAL DE SAÚDE	Função	Agente comunitário de saúde			CBO	5151-05		
Posição de Trabalho	UNIDADE SAÚDE DA FAMÍLIA PADRE DUILIO				Quant. Expostos	3			
Descrição do Ambiente de Trabalho									
Descrição: Posto de saúde da família – PSF: Prédio construído em alvenaria, cobertura com telha de fibrocimento, piso em cerâmica, forro de PVC, iluminação natural (portas e janelas) e artificial (lâmpadas fluorescentes), ventilação natural (portas e janelas) e artificial (ar condicionado).									
Atividades Desenvolvidas	Realiza visitas domiciliares a todos os pacientes portadores de tuberculose, hanseníase, doenças respiratórias e doenças infectam contagiosas que residem na área de abrangência da unidade fornecendo orientações e colhendo dados, realiza atividades administrativas no posto, promove educação em saúde, orienta as famílias para utilização adequada dos serviços de saúde, encaminhando as e agendando consultas exames, atendimento odontológico quando necessários, realiza ações e atividades nas áreas prioritárias da atenção básica, faz acompanhamento por meio de visitas domiciliar mensal de todas as famílias sobre sua responsabilidade, e informa os demais membros da equipe sobre a situação das famílias acompanhadas, particularmente aquelas sem situação de risco e desenvolve ações de educação e vigilância a saúde, com ênfase na promoção de doenças.								
Inventário do Reconhecimento de Riscos Ocupacionais									
Tipo	Fator de Risco	Exposição	Fonte Geradora	Medidas de Controle (Existente)	Medidas de Controle EPI (Existente)	Comprometimento Saúde	METODOLOGIA		
							Exposição	Consequência	Classificação



Município de Juína
Travessa Emmanuel, nº 33, Centro, Juína - MT, CEP 78.320-000
15.359.201/0001-57
sst@juina.mt.gov.br



ANÁLISE DE RISCOS DOS POSTOS DE TRABALHO - AVALIAÇÃO AMBIENTAL

Físico	RADIAÇÕES NÃO IONIZANTES - Radiação ultravioleta, exceto radiação na faixa 400 a 320 nm (Luz Negra)	Habitual / Permanente	Atividades desenvolvidas a céu aberto.	Limitar o tempo de exposição dos trabalhadores que desenvolve atividades em céu aberto, através de revezamento de pessoas ou tarefas, realizar pequenas pausas na sombra e tomar água potável. Realizar o fornecimento do EPI's e garantir o uso por parte de todos os trabalhadores	Camisa Manga Longa com proteção UV/Boné Tipo Árabe/Protetor Solar/Bota de Segurança	Exaustão, desidratação e insolação; Câncer de pele; Dermatoses.	Moderadamente Exposto	Moderado	Baixo
--------	---	-----------------------	--	--	---	---	-----------------------	----------	-------



Município de Juína
Travessa Emmanuel, nº 33, Centro, Juína - MT, CEP 78.320-000
15.359.201/0001-57
sst@juina.mt.gov.br



ANÁLISE DE RISCOS DOS POSTOS DE TRABALHO - AVALIAÇÃO AMBIENTAL

Biológico	Biológico: Trabalhos e operações em contato permanente com pacientes, animais ou com material infecto-contagante em hospitais, serviços de emergência, enfermarias, ambulatórios, postos de vacinação e outros estabelecimentos destinados aos cuidados da saúde humana (aplica-se unicamente ao pessoal que tenha contato com os pacientes, bem como aos que manuseiam objetos de uso desses pacientes, não previamente esterilizados).	Ocasional	Contato com pessoas doentes ou material infecto contagante.	Não há	Álcool em Gel 70%/Máscara Descartável/Luvas de Latex	Não há	Moderadamente Exposto	Moderado	Baixo
-----------	--	-----------	---	--------	--	--------	-----------------------	----------	-------



Município de Juína
 Travessa Emmanuel, nº 33, Centro, Juína - MT, CEP 78.320-000
 15.359.201/0001-57
 sst@juina.mt.gov.br



ANÁLISE DE RISCOS DOS POSTOS DE TRABALHO - AVALIAÇÃO AMBIENTAL

Acidente	Condução de veículos de qualquer natureza em vias públicas	Habitual / Permanente	Condução de veículos de qualquer natureza.	Possuir Carteira Nacional de Habilitação (CHN) Realizar manutenção preventiva e corretiva dos veículos.	Não há	Lesões, escoriações, fraturas, amputações e morte;	Moderadamente Exposto	Moderado	Baixo
Acidente	Outros	Habitual / Intermitente	Incidentes e acidentes em vias públicas durante execução do trabalho (a pé);	Seguir normas de trânsito.	Não há	Lesões, escoriações, fraturas, amputações e morte;	Moderadamente Exposto	Moderado	Baixo
Ergonômico	Frequente deslocamento a pé durante a jornada de trabalho	N/A	Frequente deslocamento a pé durante a realização das atividades diárias.	Realizar a elaboração da AET - Análise Ergonômica do Trabalho; realizar alternância de postura; incluir ginástica laboral; realizar palestra sobre ergonomia.	Não há	Não há	Moderadamente Exposto	Moderado	Baixo

Ausência de Riscos Ocupacionais Específicos

(Q) Químico



Município de Juína
Travessa Emmanuel, nº 33, Centro, Juína - MT, CEP 78.320-000
15.359.201/0001-57
sst@juina.mt.gov.br



10.10.20.2 Auxiliar de consultório dentário

ANÁLISE DE RISCOS DOS POSTOS DE TRABALHO - AVALIAÇÃO AMBIENTAL									
ETAPA DE RECONHECIMENTO E IDENTIFICAÇÃO DE RISCOS									
Setor	SECRETARIA MUNICIPAL DE SAÚDE	Função	Auxiliar de consultório dentário			CBO	3224-15		
Posição de Trabalho	UNIDADE SAÚDE DA FAMÍLIA PADRE DUILIO				Quant. Expostos	1			
Descrição do Ambiente de Trabalho									
Descrição: Posto de saúde da família – PSF: Prédio construído em alvenaria, cobertura com telha de fibrocimento, piso em cerâmica, forro de PVC, iluminação natural (portas e janelas) e artificial (lâmpadas fluorescentes), ventilação natural (portas e janelas) e artificial (ar condicionado).									
Atividades Desenvolvidas	Auxilia o odontólogo nas mais diversas atividades, auxiliando nas consultas, esterilizando materiais a serem utilizados nos procedimentos dentários e realiza a higienização de seu local de trabalho, e executa outras tarefas determinadas pelo superior imediato, compatíveis, complementares e afins com o cargo.								
Inventário do Reconhecimento de Riscos Ocupacionais									
Tipo	Fator de Risco	Exposição	Fonte Geradora	Medidas de Controle (Existente)	Medidas de Controle EPI (Existente)	Comprometimento Saúde	METODOLOGIA		
							Exposição	Consequência	Classificação



Município de Juína
Travessa Emmanuel, nº 33, Centro, Juína - MT, CEP 78.320-000
15.359.201/0001-57
sst@juina.mt.gov.br



ANÁLISE DE RISCOS DOS POSTOS DE TRABALHO - AVALIAÇÃO AMBIENTAL

B	Biológico: Trabalhos e operações em contato permanente com pacientes, animais ou com material infecto-contagante em hospitais, serviços de emergência, enfermarias, ambulatórios, postos de vacinação e outros estabelecimentos destinados aos cuidados da saúde humana (aplica-se unicamente ao pessoal que tenha contato com os pacientes, bem como aos que manuseiam objetos de uso desses pacientes, não previamente esterilizados).	Habitual / Permanente	Contato com pessoas doentes ou material infecto-contagante.	Realizar o fornecimento do EPI's e garantir o uso por parte de todos os trabalhadores.	Álcool em Gel 70%/Luvas de Latex/Máscara Descartável	Doenças infecciosas e parasitárias	Moderadamente Exposto	Significativo	Médio
---	---	-----------------------	---	--	--	------------------------------------	-----------------------	---------------	-------



Município de Juína
Travessa Emmanuel, nº 33, Centro, Juína - MT, CEP 78.320-000
15.359.201/0001-57
sst@juina.mt.gov.br



ANÁLISE DE RISCOS DOS POSTOS DE TRABALHO - AVALIAÇÃO AMBIENTAL

A	Objetos cortantes e/ou perfurocortantes	Habitual / Permanente	Manuseio de objetos e ferramentas cortantes na execução do serviço.	Medidas de controle para a prevenção de acidentes com materiais perfurocortantes: A adoção das medidas de controle deve obedecer à seguinte hierarquia: a) substituir o uso de agulhas e outros perfurocortantes quando for tecnicamente possível; b) adotar controles de engenharia no ambiente (por exemplo, coletores de descarte); c) adotar o uso de material perfurocortante com dispositivo de segurança, quando existente, disponível e tecnicamente possível; e d) mudanças na organização e nas práticas de trabalho	Álcool em Gel 70%/Luvas de Latex/Máscara Descartável	Cortes e/ou perfurações, contaminação.	Moderadamente Exposto	Moderado	Baixo
---	---	-----------------------	---	--	--	--	-----------------------	----------	-------



Município de Juína
Travessa Emmanuel, nº 33, Centro, Juína - MT, CEP 78.320-000
15.359.201/0001-57
sst@juina.mt.gov.br



ANÁLISE DE RISCOS DOS POSTOS DE TRABALHO - AVALIAÇÃO AMBIENTAL

E	Exigência de postura inadequada	Habitual / Permanente	Mobiliário inadequado	Realizar a elaboração da AET - Análise Ergonômica do Trabalho; realizar alternância de postura; incluir ginástica laboral; realizar palestra sobre ergonomia.	Não há	Comprometimento neuromuscular, e/ou osteoarticular, e/ou circulatório e/ou osteomuscular	Moderadamente Exposto	Moderado	Baixo
---	---------------------------------	-----------------------	-----------------------	---	--------	--	-----------------------	----------	-------

Ausência de Riscos Ocupacionais Específicos

(F) Físico / (Q) Químico



Município de Juína
 Travessa Emmanuel, nº 33, Centro, Juína - MT, CEP 78.320-000
 15.359.201/0001-57
 sst@juina.mt.gov.br



10.10.20.3 Auxiliar de serviços gerais

ANÁLISE DE RISCOS DOS POSTOS DE TRABALHO - AVALIAÇÃO AMBIENTAL										
ETAPA DE RECONHECIMENTO E IDENTIFICAÇÃO DE RISCOS										
Setor	SECRETARIA MUNICIPAL DE SAÚDE	Função	Auxiliar de serviços gerais				CBO	5142-25		
Posição de Trabalho	UNIDADE SAÚDE DA FAMÍLIA PADRE DUILIO					Quant. Expostos	1			
Descrição do Ambiente de Trabalho										
Descrição: Posto de saúde da família – PSF: Prédio construído em alvenaria, cobertura com telha de fibrocimento, piso em cerâmica, forro de PVC, iluminação natural (portas e janelas) e artificial (lâmpadas fluorescentes), ventilação natural (portas e janelas) e artificial (ar condicionado).										
Atividades Desenvolvidas	Realiza a limpeza de todos os estabelecimentos aos cuidados da saúde humana, faz limpeza de secreção, vômito, sangue decorrente de pacientes internados, faz coletas de lixo não contaminados e lixo contaminados, recolhe lençóis contaminados e não contaminados utilizados no hospital levando na lavanderia, auxilia na esterilização de materiais, zela pela conservação dos utensílios e equipamentos utilizados nos trabalhos de limpeza pública, recolhendo os e mantendo os limpos, limpar e arrumar as dependências e instalações de edifícios públicos municipais, a fim de mantê-los nas condições de asseio requeridas.									
Inventário do Reconhecimento de Riscos Ocupacionais										
Tipo	Fator de Risco	Exposição	Fonte Geradora	Medidas de Controle (Existente)	Medidas de Controle EPI (Existente)	Comprometimento Saúde	METODOLOGIA			
							Exposição	Consequência	Classificação	



Município de Juína
 Travessa Emmanuel, nº 33, Centro, Juína - MT, CEP 78.320-000
 15.359.201/0001-57
 sst@juina.mt.gov.br



ANÁLISE DE RISCOS DOS POSTOS DE TRABALHO - AVALIAÇÃO AMBIENTAL

Biológico	<p>Biológico: Trabalhos e operações em contato permanente com pacientes, animais ou com material infecto-contagante em hospitais, serviços de emergência, enfermarias, ambulatórios, postos de vacinação e outros estabelecimentos destinados aos cuidados da saúde humana (aplica-se unicamente ao pessoal que tenha contato com os pacientes, bem como aos que manuseiam objetos de uso desses pacientes, não previamente esterilizados).</p>	Habitual / Permanente	Contato com pessoas doentes ou material infecto-contagante.	Realizar o fornecimento do EPI's e garantir o uso por parte de todos os trabalhadores.	Álcool em Gel 70%/Luvas de Latex/Máscara Descartável	Doenças infecciosas e parasitárias	Moderadamente Exposto	Significativo	Médio
Acidente	Queda no piso escorregadio ou molhado.	Habitual / Permanente	Realizar limpeza e higienização do piso	Colocar avisos de piso molhado e/ou remover substâncias derramadas e/ou instalar mecanismos antiderrapantes. Realizar o fornecimento do EPI's e garantir o uso por parte de todos os trabalhadores.	Bota de PVC	Lesões, escoriações e fraturas.	Moderadamente Exposto	Moderado	Baixo



Município de Juína
 Travessa Emmanuel, nº 33, Centro, Juína - MT, CEP 78.320-000
 15.359.201/0001-57
 sst@juina.mt.gov.br



ANÁLISE DE RISCOS DOS POSTOS DE TRABALHO - AVALIAÇÃO AMBIENTAL

Ergonômico	Exigência de flexões de coluna vertebral frequentes	Habitual / Permanente	Realizar flexão da coluna durante a limpeza e higienização do ambiente.	Realizar a elaboração da AET - Análise Ergonômica do Trabalho; realizar alternância de postura; incluir ginástica laboral; realizar palestra sobre ergonomia.	Não há	Comprometimento neuromuscular, e/ou osteoarticular, e/ou circulatório e/ou osteomuscular	Moderadamente Exposto	Moderado	Baixo
Ergonômico	Frequente deslocamento a pé durante a jornada de trabalho	N/A	Postura de pé por longos períodos ao realizar a limpeza do ambiente.	Realizar a elaboração da AET - Análise Ergonômica do Trabalho; realizar alternância de postura; incluir ginástica laboral; realizar palestra sobre ergonomia.	Não há	Problemas vasculares e musculares, cansaço físico e hipertensão arterial.	Moderadamente Exposto	Moderado	Baixo
Químico	Produtos de Limpeza Domissanitários	Habitual / Permanente	Produtos de limpeza.	Realizar o fornecimento do EPI's e garantir o uso por parte de todos os trabalhadores.	Bota de PVC/Luva de PVC	Irritação da pele e olhos; Irritação do trato respiratório; Dermatites.	Moderadamente Exposto	Moderado	Baixo

Ausência de Riscos Ocupacionais Específicos

(F) Físico



Município de Juína
 Travessa Emmanuel, nº 33, Centro, Juína - MT, CEP 78.320-000
 15.359.201/0001-57
 sst@juina.mt.gov.br



10.10.20.4 Bioquímico (a)

ANÁLISE DE RISCOS DOS POSTOS DE TRABALHO - AVALIAÇÃO AMBIENTAL										
ETAPA DE RECONHECIMENTO E IDENTIFICAÇÃO DE RISCOS										
Setor	SECRETARIA MUNICIPAL DE SAÚDE	Função	Bioquímico				CBO	2234-05		
Posição de Trabalho	UNIDADE SAÚDE DA FAMÍLIA PADRE DUILIO					Quant. Expostos	1			
Descrição do Ambiente de Trabalho										
Descrição: Posto de saúde da família – PSF: Prédio construído em alvenaria, cobertura com telha de fibrocimento, piso em cerâmica, forro de PVC, iluminação natural (portas e janelas) e artificial (lâmpadas fluorescentes), ventilação natural (portas e janelas) e artificial (ar condicionado).										
Atividades Desenvolvidas	Planeja, orienta, controla, supervisiona e executa atividades técnicas específicas da profissão em unidades médico farmacêuticas e de laboratório, prepara reagentes e operar equipamentos analíticos, orienta, colhe e prepara amostras biológicas, executa métodos de análise, interpreta e emiti laudos, supervisiona os auxiliares e técnicos em patologia clínica, gerenciar resíduos, atua em equipe multiprofissional, executa outras tarefas de mesma natureza ou nível de complexidade associadas a sua especialidade e executar outras tarefas afins.									
Inventário do Reconhecimento de Riscos Ocupacionais										
Tipo	Fator de Risco	Exposição	Fonte Geradora	Medidas de Controle (Existente)	Medidas de Controle EPI (Existente)	Comprometimento Saúde	METODOLOGIA			
							Exposição	Consequência	Classificação	



Município de Juína
Travessa Emmanuel, nº 33, Centro, Juína - MT, CEP 78.320-000
15.359.201/0001-57
sst@juina.mt.gov.br



ANÁLISE DE RISCOS DOS POSTOS DE TRABALHO - AVALIAÇÃO AMBIENTAL

Biológico	Biológico: Trabalhos e operações em contato permanente com pacientes, animais ou com material infecto-contagante em hospitais, serviços de emergência, enfermarias, ambulatórios, postos de vacinação e outros estabelecimentos destinados aos cuidados da saúde humana (aplica-se unicamente ao pessoal que tenha contato com os pacientes, bem como aos que manuseiam objetos de uso desses pacientes, não previamente esterilizados).	Ocasional	Contato com pessoas doentes ou material infecto-contagante.	Não há	Álcool em Gel 70%/Luvas de Latex/Máscara Descartável	Não há	Moderadamente Exposto	Moderado	Baixo
-----------	--	-----------	---	--------	--	--------	-----------------------	----------	-------



Município de Juína
Travessa Emmanuel, nº 33, Centro, Juína - MT, CEP 78.320-000
15.359.201/0001-57
sst@juina.mt.gov.br



ANÁLISE DE RISCOS DOS POSTOS DE TRABALHO - AVALIAÇÃO AMBIENTAL

Acidente	Objetos cortantes e/ou perfurocortantes	Ocasional	Manuseio de objetos e ferramentas cortantes durante a coleta de lixo.	Medidas de controle para a prevenção de acidentes com materiais perfurocortantes: A adoção das medidas de controle deve obedecer à seguinte hierarquia: a) substituir o uso de agulhas e outros perfurocortantes quando for tecnicamente possível; b) adotar controles de engenharia no ambiente (por exemplo, coletores de descarte); c) adotar o uso de material perfurocortante com dispositivo de segurança, quando existente, disponível e tecnicamente possível; e d) mudanças na organização e nas práticas de trabalho	Álcool em Gel 70%/Luvas de Latex/Máscara Descartável	Cortes e/ou perfurações, contaminação.	Moderadamente Exposto	Moderado	Baixo
----------	---	-----------	---	--	--	--	-----------------------	----------	-------



Município de Juína
 Travessa Emmanuel, nº 33, Centro, Juína - MT, CEP 78.320-000
 15.359.201/0001-57
 sst@juina.mt.gov.br



ANÁLISE DE RISCOS DOS POSTOS DE TRABALHO - AVALIAÇÃO AMBIENTAL

Ergonômico	Exigência de postura inadequada	Habitual / Permanente	Mobiliário inadequado	Realizar a elaboração da AET - Análise Ergonômica do Trabalho; realizar alternância de postura; incluir ginástica laboral; realizar palestra sobre ergonomia.	Não há	Comprometimento neuromuscular, e/ou osteoarticular, e/ou circulatório e/ou osteomuscular	Moderadamente Exposto	Moderado	Baixo
Ergonômico	Postura sentada por longos períodos	Habitual / Permanente	Postura sentada por longos períodos em decorrência do trabalho em escritório.	Realizar a elaboração da AET - Análise Ergonômica do Trabalho; realizar alternância de postura; incluir ginástica laboral; realizar palestra sobre ergonomia. ASO - Atestado de Saúde Ocupacional; OS - Ordem de Serviço; Ficha de Integração.	Não há	LER, DORT, dorsalgias, transtornos nas articulações, problemas cardiovasculares, má digestão, redução nos níveis de irrigação no cérebro.	Moderadamente Exposto	Moderado	Baixo

Ausência de Riscos Ocupacionais Específicos

(F) Físico / (Q) Químico



Município de Juína
 Travessa Emmanuel, nº 33, Centro, Juína - MT, CEP 78.320-000
 15.359.201/0001-57
 sst@juina.mt.gov.br



10.10.20.6 Técnico de enfermagem

ANÁLISE DE RISCOS DOS POSTOS DE TRABALHO - AVALIAÇÃO AMBIENTAL										
ETAPA DE RECONHECIMENTO E IDENTIFICAÇÃO DE RISCOS										
Setor	SECRETARIA MUNICIPAL DE SAÚDE	Função	Técnico de enfermagem				CBO	3222-05		
Posição de Trabalho	UNIDADE SAÚDE DA FAMÍLIA PADRE DUILIO					Quant. Expostos	1			
Descrição do Ambiente de Trabalho										
Descrição: Posto de saúde da família – PSF: Prédio construído em alvenaria, cobertura com telha de fibrocimento, piso em cerâmica, forro de PVC, iluminação natural (portas e janelas) e artificial (lâmpadas fluorescentes), ventilação natural (portas e janelas) e artificial (ar condicionado).										
Atividades Desenvolvidas	Confere temperatura das vacinas, separa as vacinas que serão administradas durante o expediente, após auxilia na triagem de pacientes durante os intervalos de aplicação. Faz preenchimento dos cartões após a aplicação e realiza lançamentos no sistema informatizado da unidade básica de saúde. Auxiliar Médico e Enfermeiro (a) a Realizar cuidados diretos de enfermagem nas urgências e emergências clínicas, fazendo a indicação para a continuidade da assistência prestada; Executar as ações de assistência integral em todas as fases do ciclo de vida: criança, adolescente, adultos e idoso; Executar assistência básica e ações de vigilância epidemiológica e sanitária; Realizar ações de saúde em diferentes ambientes na Instituição e, quando necessário, no domicílio; Realizar as atividades corretamente às áreas prioritárias de intervenção na Atenção Básica; Aliar a atuação clínica à prática da saúde coletiva.									
Inventário do Reconhecimento de Riscos Ocupacionais										
Tipo	Fator de Risco	Exposição	Fonte Geradora	Medidas de Controle (Existente)	Medidas de Controle EPI (Existente)	Comprometimento Saúde	METODOLOGIA			
							Exposição	Consequência	Classificação	



Município de Juína
Travessa Emmanuel, nº 33, Centro, Juína - MT, CEP 78.320-000
15.359.201/0001-57
sst@juina.mt.gov.br



ANÁLISE DE RISCOS DOS POSTOS DE TRABALHO - AVALIAÇÃO AMBIENTAL

Biológico	Biológico: Trabalhos e operações em contato permanente com pacientes, animais ou com material infecto-contagante em hospitais, serviços de emergência, enfermarias, ambulatórios, postos de vacinação e outros estabelecimentos destinados aos cuidados da saúde humana (aplica-se unicamente ao pessoal que tenha contato com os pacientes, bem como aos que manuseiam objetos de uso desses pacientes, não previamente esterilizados).	Habitual / Permanente	Contato com pessoas doentes ou material infecto-contagante.	Realizar o fornecimento do EPI's e garantir o uso por parte de todos os trabalhadores.	Álcool em Gel 70%/Luvas de Latex/Máscara Descartável	Doenças infecciosas e parasitárias	Moderadamente Exposto	Significativo	Médio
-----------	--	-----------------------	---	--	--	------------------------------------	-----------------------	---------------	-------



Município de Juína
 Travessa Emmanuel, nº 33, Centro, Juína - MT, CEP 78.320-000
 15.359.201/0001-57
 sst@juina.mt.gov.br



ANÁLISE DE RISCOS DOS POSTOS DE TRABALHO - AVALIAÇÃO AMBIENTAL

Acidente	Objetos cortantes e/ou perfurocortantes	Habitual / Permanente	Manuseio de objetos e ferramentas cortantes na execução do serviço.	Medidas de controle para a prevenção de acidentes com materiais perfurocortantes: A adoção das medidas de controle deve obedecer à seguinte hierarquia: a) substituir o uso de agulhas e outros perfurocortantes quando for tecnicamente possível; b) adotar controles de engenharia no ambiente (por exemplo, coletores de descarte); c) adotar o uso de material perfurocortante com dispositivo de segurança, quando existente, disponível e tecnicamente possível; e d) mudanças na organização e nas práticas de trabalho	Álcool em Gel 70%/Luvas de Latex/Máscara Descartável	Cortes e/ou perfurações, contaminação.	Moderadamente Exposto	Moderado	Baixo
Ergonômico	Frequente deslocamento a pé durante a jornada de trabalho	N/A	Frequente deslocamento a pé durante a realização das atividades diárias.	Realizar a elaboração da AET - Análise Ergonômica do Trabalho; realizar alternância de postura; incluir ginástica laboral; realizar palestra sobre ergonomia.	Não há	Não há	Moderadamente Exposto	Moderado	Baixo
Ergonômico	Trabalho em turno e noturno	Habitual / Permanente	Trabalho em escalas de turno (diurno e/ou noturno).	Não há	Não há	Pressão alta, obesidade, diabetes, dores de cabeça, tontura, cansaço, perca de rotina de sono.	Moderadamente Exposto	Moderado	Baixo

Ausência de Riscos Ocupacionais Específicos

(F) Físico / (Q) Químico



Município de Juína
 Travessa Emmanuel, nº 33, Centro, Juína - MT, CEP 78.320-000
 15.359.201/0001-57
 sst@juina.mt.gov.br



10.10.21 UNIDADE SAÚDE DA FAMÍLIA PALMITEIRA

10.10.21.1 Agente comunitário de saúde

ANÁLISE DE RISCOS DOS POSTOS DE TRABALHO - AVALIAÇÃO AMBIENTAL										
ETAPA DE RECONHECIMENTO E IDENTIFICAÇÃO DE RISCOS										
Setor	SECRETARIA MUNICIPAL DE SAÚDE	Função	Agente comunitário de saúde				CBO	5151-05		
Posição de Trabalho	UNIDADE SAÚDE DA FAMÍLIA PALMITEIRA					Quant. Expostos	4			
Descrição do Ambiente de Trabalho										
Descrição: Posto de saúde da família – PSF: Prédio construído em alvenaria, cobertura com telha de fibrocimento, piso em cerâmica, forro de PVC, iluminação natural (portas e janelas) e artificial (lâmpadas fluorescentes), ventilação natural (portas e janelas) e artificial (ar condicionado).										
Atividades Desenvolvidas	Realiza visitas domiciliares a todos os pacientes portadores de tuberculose, hanseníase, doenças respiratórias e doenças infectam contagiosas que residem na área de abrangência da unidade fornecendo orientações e colhendo dados, realiza atividades administrativas no posto, promove educação em saúde, orienta as famílias para utilização adequada dos serviços de saúde, encaminhando as e agendando consultas exames, atendimento odontológico quando necessários, realiza ações e atividades nas áreas prioritárias da atenção básica, faz acompanhamento por meio de visitas domiciliar mensal de todas as famílias sobre sua responsabilidade, e informa os demais membros da equipe sobre a situação das famílias acompanhadas, particularmente aquelas sem situação de risco e desenvolve ações de educação e vigilância a saúde, com ênfase na promoção de doenças.									
Inventário do Reconhecimento de Riscos Ocupacionais										
Tipo	Fator de Risco	Exposição	Fonte Geradora	Medidas de Controle (Existente)	Medidas de Controle EPI (Existente)	Comprometimento Saúde	METODOLOGIA			
							Exposição	Consequência	Classificação	



Município de Juína
Travessa Emmanuel, nº 33, Centro, Juína - MT, CEP 78.320-000
15.359.201/0001-57
sst@juina.mt.gov.br



ANÁLISE DE RISCOS DOS POSTOS DE TRABALHO - AVALIAÇÃO AMBIENTAL

Físico	RADIAÇÕES NÃO IONIZANTES - Radiação ultravioleta, exceto radiação na faixa 400 a 320 nm (Luz Negra)	Habitual / Permanente	Atividades desenvolvidas a céu aberto.	Limitar o tempo de exposição dos trabalhadores que desenvolve atividades em céu aberto, através de revezamento de pessoas ou tarefas, realizar pequenas pausas na sombra e tomar água potável. Realizar o fornecimento do EPI's e garantir o uso por parte de todos os trabalhadores	Camisa Manga Longa com proteção UV/Boné Tipo Árabe/Protetor Solar/Bota de Segurança	Exaustão, desidratação e insolação; Câncer de pele; Dermatoses.	Moderadamente Exposto	Moderado	Baixo
--------	---	-----------------------	--	--	---	---	-----------------------	----------	-------



Município de Juína
Travessa Emmanuel, nº 33, Centro, Juína - MT, CEP 78.320-000
15.359.201/0001-57
sst@juina.mt.gov.br



ANÁLISE DE RISCOS DOS POSTOS DE TRABALHO - AVALIAÇÃO AMBIENTAL

Biológico	Biológico: Trabalhos e operações em contato permanente com pacientes, animais ou com material infecto-contagante em hospitais, serviços de emergência, enfermarias, ambulatórios, postos de vacinação e outros estabelecimentos destinados aos cuidados da saúde humana (aplica-se unicamente ao pessoal que tenha contato com os pacientes, bem como aos que manuseiam objetos de uso desses pacientes, não previamente esterilizados).	Ocasional	Contato com pessoas doentes ou material infecto contagiante.	Não há	Álcool em Gel 70%/Máscara Descartável/Luvas de Latex	Não há	Moderadamente Exposto	Moderado	Baixo
-----------	--	-----------	--	--------	--	--------	-----------------------	----------	-------



Município de Juína
 Travessa Emmanuel, nº 33, Centro, Juína - MT, CEP 78.320-000
 15.359.201/0001-57
 sst@juina.mt.gov.br



ANÁLISE DE RISCOS DOS POSTOS DE TRABALHO - AVALIAÇÃO AMBIENTAL

Acidente	Condução de veículos de qualquer natureza em vias públicas	Habitual / Permanente	Condução de veículos de qualquer natureza.	Possuir Carteira Nacional de Habilitação (CHN) Realizar manutenção preventiva e corretiva dos veículos.	Não há	Lesões, escoriações, fraturas, amputações e morte;	Moderadamente Exposto	Moderado	Baixo
Acidente	Outros	Habitual / Intermitente	Incidentes e acidentes em vias públicas durante execução do trabalho (a pé);	Seguir normas de trânsito.	Não há	Lesões, escoriações, fraturas, amputações e morte;	Moderadamente Exposto	Moderado	Baixo
Ergonômico	Frequente deslocamento a pé durante a jornada de trabalho	N/A	Frequente deslocamento a pé durante a realização das atividades diárias.	Realizar a elaboração da AET - Análise Ergonômica do Trabalho; realizar alternância de postura; incluir ginástica laboral; realizar palestra sobre ergonomia.	Não há	Não há	Moderadamente Exposto	Moderado	Baixo

Ausência de Riscos Ocupacionais Específicos

(Q) Químico



Município de Juína
 Travessa Emmanuel, nº 33, Centro, Juína - MT, CEP 78.320-000
 15.359.201/0001-57
 sst@juina.mt.gov.br



10.10.21.2 Auxiliar de serviços gerais

ANÁLISE DE RISCOS DOS POSTOS DE TRABALHO - AVALIAÇÃO AMBIENTAL										
ETAPA DE RECONHECIMENTO E IDENTIFICAÇÃO DE RISCOS										
Setor	SECRETARIA MUNICIPAL DE SAÚDE	Função	Auxiliar de serviços gerais				CBO	5142-25		
Posição de Trabalho	UNIDADE SAÚDE DA FAMÍLIA PALMITEIRA					Quant. Expostos	1			
Descrição do Ambiente de Trabalho										
Descrição: Posto de saúde da família – PSF: Prédio construído em alvenaria, cobertura com telha de fibrocimento, piso em cerâmica, forro de PVC, iluminação natural (portas e janelas) e artificial (lâmpadas fluorescentes), ventilação natural (portas e janelas) e artificial (ar condicionado).										
Atividades Desenvolvidas	Realiza a limpeza de todos os estabelecimentos aos cuidados da saúde humana, faz limpeza de secreção, vômito, sangue decorrente de pacientes internados, faz coletas de lixo não contaminados e lixo contaminados, recolhe lençóis contaminados e não contaminados utilizados no hospital levando na lavanderia, auxilia na esterilização de materiais, zela pela conservação dos utensílios e equipamentos utilizados nos trabalhos de limpeza pública, recolhendo os e mantendo os limpos, limpar e arrumar as dependências e instalações de edifícios públicos municipais, a fim de mantê-los nas condições de asseio requeridas.									
Inventário do Reconhecimento de Riscos Ocupacionais										
Tipo	Fator de Risco	Exposição	Fonte Geradora	Medidas de Controle (Existente)	Medidas de Controle EPI (Existente)	Comprometimento Saúde	METODOLOGIA			
							Exposição	Consequência	Classificação	



Município de Juína
 Travessa Emmanuel, nº 33, Centro, Juína - MT, CEP 78.320-000
 15.359.201/0001-57
 sst@juina.mt.gov.br



ANÁLISE DE RISCOS DOS POSTOS DE TRABALHO - AVALIAÇÃO AMBIENTAL

Biológico	<p>Biológico: Trabalhos e operações em contato permanente com pacientes, animais ou com material infecto-contagante em hospitais, serviços de emergência, enfermarias, ambulatórios, postos de vacinação e outros estabelecimentos destinados aos cuidados da saúde humana (aplica-se unicamente ao pessoal que tenha contato com os pacientes, bem como aos que manuseiam objetos de uso desses pacientes, não previamente esterilizados).</p>	Habitual / Permanente	Contato com pessoas doentes ou material infecto-contagante.	Realizar o fornecimento do EPI's e garantir o uso por parte de todos os trabalhadores.	Álcool em Gel 70%/Luvas de Latex/Máscara Descartável	Doenças infecciosas e parasitárias	Moderadamente Exposto	Significativo	Médio
Acidente	<p>Queda no piso escorregadio ou molhado.</p>	Habitual / Permanente	Realizar limpeza e higienização do piso	Colocar avisos de piso molhado e/ou remover substâncias derramadas e/ou instalar mecanismos antiderrapantes. Realizar o fornecimento do EPI's e garantir o uso por parte de todos os trabalhadores.	Bota de PVC	Lesões, escoriações e fraturas.	Moderadamente Exposto	Moderado	Baixo



Município de Juína
 Travessa Emmanuel, nº 33, Centro, Juína - MT, CEP 78.320-000
 15.359.201/0001-57
 sst@juina.mt.gov.br



ANÁLISE DE RISCOS DOS POSTOS DE TRABALHO - AVALIAÇÃO AMBIENTAL

Ergonômico	Exigência de flexões de coluna vertebral frequentes	Habitual / Permanente	Realizar flexão da coluna durante a limpeza e higienização do ambiente.	Realizar a elaboração da AET - Análise Ergonômica do Trabalho; realizar alternância de postura; incluir ginástica laboral; realizar palestra sobre ergonomia.	Não há	Comprometimento neuromuscular, e/ou osteoarticular, e/ou circulatório e/ou osteomuscular	Moderadamente Exposto	Moderado	Baixo
Ergonômico	Frequente deslocamento a pé durante a jornada de trabalho	N/A	Postura de pé por longos períodos ao realizar a limpeza do ambiente.	Realizar a elaboração da AET - Análise Ergonômica do Trabalho; realizar alternância de postura; incluir ginástica laboral; realizar palestra sobre ergonomia.	Não há	Problemas vasculares e musculares, cansaço físico e hipertensão arterial.	Moderadamente Exposto	Moderado	Baixo
Químico	Produtos de Limpeza Domissanitários	Habitual / Permanente	Produtos de limpeza.	Realizar o fornecimento do EPI's e garantir o uso por parte de todos os trabalhadores.	Bota de PVC/Luva de PVC	Irritação da pele e olhos; Irritação do trato respiratório; Dermatites.	Moderadamente Exposto	Moderado	Baixo

Ausência de Riscos Ocupacionais Específicos

(F) Físico



Município de Juína
 Travessa Emmanuel, nº 33, Centro, Juína - MT, CEP 78.320-000
 15.359.201/0001-57
 sst@juina.mt.gov.br



10.10.21.3 Técnico de enfermagem

ETAPA DE RECONHECIMENTO E IDENTIFICAÇÃO DE RISCOS										
Setor	SECRETARIA MUNICIPAL DE SAÚDE	Função	Técnico de enfermagem				CBO	3222-05		
Posição de Trabalho	UNIDADE SAÚDE DA FAMÍLIA PALMITEIRA					Quant. Expostos	1			
Descrição do Ambiente de Trabalho										
Descrição: Posto de saúde da família – PSF: Prédio construído em alvenaria, cobertura com telha de fibrocimento, piso em cerâmica, forro de PVC, iluminação natural (portas e janelas) e artificial (lâmpadas fluorescentes), ventilação natural (portas e janelas) e artificial (ar condicionado).										
Atividades Desenvolvidas	Confere temperatura das vacinas, separa as vacinas que serão administradas durante o expediente, após auxilia na triagem de pacientes durante os intervalos de aplicação. Faz preenchimento dos cartões após a aplicação e realiza lançamentos no sistema informatizado da unidade básica de saúde. Auxiliar Médico e Enfermeiro (a) a Realizar cuidados diretos de enfermagem nas urgências e emergências clínicas, fazendo a indicação para a continuidade da assistência prestada; Executar as ações de assistência integral em todas as fases do ciclo de vida: criança, adolescente, adultos e idoso; Executar assistência básica e ações de vigilância epidemiológica e sanitária; Realizar ações de saúde em diferentes ambientes na Instituição e, quando necessário, no domicílio; Realizar as atividades corretamente às áreas prioritárias de intervenção na Atenção Básica; Aliar a atuação clínica à prática da saúde coletiva.									
Inventário do Reconhecimento de Riscos Ocupacionais										
Tipo	Fator de Risco	Exposição	Fonte Geradora	Medidas de Controle (Existente)	Medidas de Controle EPI (Existente)	Comprometimento Saúde	METODOLOGIA			
							Exposição	Consequência	Classificação	



Município de Juína
Travessa Emmanuel, nº 33, Centro, Juína - MT, CEP 78.320-000
15.359.201/0001-57
sst@juina.mt.gov.br



Biológico	Biológico: Trabalhos e operações em contato permanente com pacientes, animais ou com material infecto-contagante em hospitais, serviços de emergência, enfermarias, ambulatórios, postos de vacinação e outros estabelecimentos destinados aos cuidados da saúde humana (aplica-se unicamente ao pessoal que tenha contato com os pacientes, bem como aos que manuseiam objetos de uso desses pacientes, não previamente esterilizados).	Habitual / Permanente	Contato com pessoas doentes ou material infecto-contagante.	Realizar o fornecimento do EPI's e garantir o uso por parte de todos os trabalhadores.	Álcool em Gel 70%/Luvas de Latex/Máscara Descartável	Doenças infecciosas e parasitárias	Moderadamente Exposto	Significativo	Médio
-----------	--	-----------------------	---	--	--	------------------------------------	-----------------------	---------------	-------



Município de Juína
 Travessa Emmanuel, nº 33, Centro, Juína - MT, CEP 78.320-000
 15.359.201/0001-57
 sst@juina.mt.gov.br



Acidente	Objetos cortantes e/ou perfurocortantes	Habitual / Permanente	Manuseio de objetos e ferramentas cortantes na execução do serviço.	Medidas de controle para a prevenção de acidentes com materiais perfurocortantes: A adoção das medidas de controle deve obedecer à seguinte hierarquia: a) substituir o uso de agulhas e outros perfurocortantes quando for tecnicamente possível; b) adotar controles de engenharia no ambiente (por exemplo, coletores de descarte); c) adotar o uso de material perfurocortante com dispositivo de segurança, quando existente, disponível e tecnicamente possível; e d) mudanças na organização e nas práticas de trabalho	Álcool em Gel 70%/Luvas de Latex/Máscara Descartável	Cortes e/ou perfurações, contaminação.	Moderadamente Exposto	Moderado	Baixo
Ergonômico	Frequente deslocamento a pé durante a jornada de trabalho	N/A	Frequente deslocamento a pé durante a realização das atividades diárias.	Realizar a elaboração da AET - Análise Ergonômica do Trabalho; realizar alternância de postura; incluir ginástica laboral; realizar palestra sobre ergonomia.	Não há	Não há	Moderadamente Exposto	Moderado	Baixo
Ergonômico	Trabalho em turno e noturno	Habitual / Permanente	Trabalho em escalas de turno (diurno e/ou noturno).	Não há	Não há	Pressão alta, obesidade, diabetes, dores de cabeça, tontura, cansaço, perda de rotina de sono.	Moderadamente Exposto	Moderado	Baixo

Ausência de Riscos Ocupacionais Específicos

(F) Físico / (Q) Químico



Município de Juína
 Travessa Emmanuel, nº 33, Centro, Juína - MT, CEP 78.320-000
 15.359.201/0001-57
 sst@juina.mt.gov.br



10.10.22 UNIDADE SAÚDE DA FAMÍLIA RURAL I
 10.10.22.1 Atendente de recepção hospitalar

ANÁLISE DE RISCOS DOS POSTOS DE TRABALHO - AVALIAÇÃO AMBIENTAL									
ETAPA DE RECONHECIMENTO E IDENTIFICAÇÃO DE RISCOS									
Setor	SECRETARIA MUNICIPAL DE SAÚDE		Função	Atendente de recepção hospitalar			CBO	5151-10	
Posição de Trabalho	UNIDADE SAÚDE DA FAMÍLIA RURAL I					Quant. Expostos	1		
Descrição do Ambiente de Trabalho									
Descrição: Posto de saúde da família – PSF: Prédio construído em alvenaria, cobertura com telha de fibrocimento, piso em cerâmica, forro de PVC, iluminação natural (portas e janelas) e artificial (lâmpadas fluorescentes), ventilação natural (portas e janelas) e artificial (ar condicionado).									
Atividades Desenvolvidas		Opera mesa telefônica, atende ao público, faz ficha dos pacientes que dará entrada na unidade, fornece informações, recebe e anota recados, digitar avisos, memorandos e outras tarefas afins, recepciona o público, efetua ligações locais interurbanas e internacionais, zela pelo equipamento comunicando defeitos e solicitando seu conserto e manutenção para assegurar as perfeitas condições de funcionamento e executa outras tarefas determinadas pelo superior imediato, compatíveis, complementares e afins com o cargo.							
Inventário do Reconhecimento de Riscos Ocupacionais									
Tipo	Fator de Risco	Exposição	Fonte Geradora	Medidas de Controle (Existente)	Medidas de Controle EPI (Existente)	Comprometimento Saúde	METODOLOGIA		
							Exposição	Consequência	Classificação
Ergonômico	Exigência de postura inadequada	Habitual / Permanente	Mobiliário inadequado	Realizar a elaboração da AET - Análise Ergonômica do Trabalho; Realizar alternância de postura; Incluir ginástica laboral;	Não há	Comprometimento neuromuscular, e/ou osteoarticular, e/ou circulatório e/ou osteomuscular	Moderadamente Exposto	Moderado	Baixo
Ergonômico	Postura sentada por longos períodos	Habitual / Permanente	Postura sentada por longos períodos em decorrência do trabalho em escritório.	Realizar a elaboração da AET - Análise Ergonômica do Trabalho; Realizar alternância de postura; Incluir ginástica laboral;	Não há	LER, DORT, dorsalgias, transtornos nas articulações, problemas cardiovasculares, má digestão, redução nos níveis de irrigação no cérebro.	Moderadamente Exposto	Moderado	Baixo
Ausência de Riscos Ocupacionais Específicos									
(F) Físico / (Q) Químico / (B) Biológico / (A) Acidente									

Este documento foi assinado eletronicamente e/ou digitalmente em conformidade com a MP 2.200-2/2001. Acesse <https://blue.juina.mt.gov.br/portal/prejuinam#/assinatura> e informe o código bc8a602e-4e95-414a-ae6e-a72a04feddb6, ou leia o QRCode ao lado para validar as assinaturas.



Município de Juína
 Travessa Emmanuel, nº 33, Centro, Juína - MT, CEP 78.320-000
 15.359.201/0001-57
 sst@juina.mt.gov.br



10.10.22.2 Auxiliar de serviços gerais

ANÁLISE DE RISCOS DOS POSTOS DE TRABALHO - AVALIAÇÃO AMBIENTAL										
ETAPA DE RECONHECIMENTO E IDENTIFICAÇÃO DE RISCOS										
Setor	SECRETARIA MUNICIPAL DE SAÚDE	Função	Auxiliar de serviços gerais				CBO	5142-25		
Posição de Trabalho	UNIDADE SAÚDE DA FAMÍLIA RURAL I					Quant. Expostos	1			
Descrição do Ambiente de Trabalho										
Descrição: Posto de saúde da família – PSF: Prédio construído em alvenaria, cobertura com telha de fibrocimento, piso em cerâmica, forro de PVC, iluminação natural (portas e janelas) e artificial (lâmpadas fluorescentes), ventilação natural (portas e janelas) e artificial (ar condicionado).										
Atividades Desenvolvidas	Realiza a limpeza de todos os estabelecimentos aos cuidados da saúde humana, faz limpeza de secreção, vômito, sangue decorrente de pacientes internados, faz coletas de lixo não contaminados e lixo contaminados, recolhe lençóis contaminados e não contaminados utilizados no hospital levando na lavanderia, auxilia na esterilização de materiais, zela pela conservação dos utensílios e equipamentos utilizados nos trabalhos de limpeza pública, recolhendo os e mantendo os limpos, limpar e arrumar as dependências e instalações de edifícios públicos municipais, a fim de mantê-los nas condições de asseio requeridas.									
Inventário do Reconhecimento de Riscos Ocupacionais										
Tipo	Fator de Risco	Exposição	Fonte Geradora	Medidas de Controle (Existente)	Medidas de Controle EPI (Existente)	Comprometimento Saúde	METODOLOGIA			
							Exposição	Consequência	Classificação	



Município de Juína
 Travessa Emmanuel, nº 33, Centro, Juína - MT, CEP 78.320-000
 15.359.201/0001-57
 sst@juina.mt.gov.br



ANÁLISE DE RISCOS DOS POSTOS DE TRABALHO - AVALIAÇÃO AMBIENTAL

Biológico	<p>Biológico: Trabalhos e operações em contato permanente com pacientes, animais ou com material infecto-contagante em hospitais, serviços de emergência, enfermarias, ambulatórios, postos de vacinação e outros estabelecimentos destinados aos cuidados da saúde humana (aplica-se unicamente ao pessoal que tenha contato com os pacientes, bem como aos que manuseiam objetos de uso desses pacientes, não previamente esterilizados).</p>	Habitual / Permanente	<p>Contato com pessoas doentes ou material infecto-contagante.</p>	<p>Realizar o fornecimento do EPI's e garantir o uso por parte de todos os trabalhadores.</p>	<p>Álcool em Gel 70%/Luvas de Latex/Máscara Descartável</p>	<p>Doenças infecciosas e parasitárias</p>	<p>Moderadamente Exposto</p>	<p>Significativo</p>	Médio
Acidente	<p>Queda no piso escorregadio ou molhado.</p>	Habitual / Permanente	<p>Realizar limpeza e higienização do piso</p>	<p>Colocar avisos de piso molhado e/ou remover substâncias derramadas e/ou instalar mecanismos antiderrapantes. Realizar o fornecimento do EPI's e garantir o uso por parte de todos os trabalhadores.</p>	<p>Bota de PVC</p>	<p>Lesões, escoriações e fraturas.</p>	<p>Moderadamente Exposto</p>	<p>Moderado</p>	Baixo



Município de Juína
Travessa Emmanuel, nº 33, Centro, Juína - MT, CEP 78.320-000
15.359.201/0001-57
sst@juina.mt.gov.br



ANÁLISE DE RISCOS DOS POSTOS DE TRABALHO - AVALIAÇÃO AMBIENTAL

Ergonômico	Exigência de flexões de coluna vertebral frequentes	Habitual / Permanente	Realizar flexão da coluna durante a limpeza e higienização do ambiente.	Realizar a elaboração da AET - Análise Ergonômica do Trabalho; realizar alternância de postura; incluir ginástica laboral; realizar palestra sobre ergonomia.	Não há	Comprometimento neuromuscular, e/ou osteoarticular, e/ou circulatório e/ou osteomuscular	Moderadamente Exposto	Moderado	Baixo
Ergonômico	Frequente deslocamento a pé durante a jornada de trabalho	N/A	Postura de pé por longos períodos ao realizar a limpeza do ambiente.	Realizar a elaboração da AET - Análise Ergonômica do Trabalho; realizar alternância de postura; incluir ginástica laboral; realizar palestra sobre ergonomia.	Não há	Problemas vasculares e musculares, cansaço físico e hipertensão arterial.	Moderadamente Exposto	Moderado	Baixo
Químico	Produtos de Limpeza Domissanitários	Habitual / Permanente	Produtos de limpeza.	Realizar o fornecimento do EPI's e garantir o uso por parte de todos os trabalhadores.	Bota de PVC/Luva de PVC	Irritação da pele e olhos; Irritação do trato respiratório; Dermatites.	Moderadamente Exposto	Moderado	Baixo

Ausência de Riscos Ocupacionais Específicos

(F) Físico



Município de Juína
 Travessa Emmanuel, nº 33, Centro, Juína - MT, CEP 78.320-000
 15.359.201/0001-57
 sst@juina.mt.gov.br



10.10.22.3 Enfermeiro (a)

ANÁLISE DE RISCOS DOS POSTOS DE TRABALHO - AVALIAÇÃO AMBIENTAL										
ETAPA DE RECONHECIMENTO E IDENTIFICAÇÃO DE RISCOS										
Setor	SECRETARIA MUNICIPAL DE SAÚDE	Função	Enfermeiro (a)				CBO	2235-05		
Posição de Trabalho	UNIDADE SAÚDE DA FAMÍLIA RURAL I					Quant. Expostos	1			
Descrição do Ambiente de Trabalho										
Descrição: Posto de saúde da família – PSF: Prédio construído em alvenaria, cobertura com telha de fibrocimento, piso em cerâmica, forro de PVC, iluminação natural (portas e janelas) e artificial (lâmpadas fluorescentes), ventilação natural (portas e janelas) e artificial (ar condicionado).										
Atividades Desenvolvidas	Planeja, organiza e dirige os serviços de enfermagem, atuando técnica e administrativamente, desenvolve tarefas de enfermagem de maior complexidade na execução de saúde pública e no atendimento aos pacientes e doentes, realiza triagem de pacientes, teste de glicemia, inalação, aplicação de medicamentos injetáveis, limpeza de sistema auditivo. Auxilia o Médico em curativos, suturas, dreno de abscessos, faz limpeza e esterilização de instrumentos usados nos procedimentos, realiza serviços burocráticos como os lançamentos de informações no sistema da unidade básica de saúde, auxilia o médico a realizar cuidados diretos de enfermagem nas urgências e emergências clínicas, fazendo a indicação para a continuidade da assistência prestada, executa assistência básica e ações de vigilância epidemiológica e sanitária, realiza ações de saúde em diferentes ambientes na Instituição e, quando necessário, no domicílio, realiza as atividades corretamente às áreas prioritárias de intervenção na Atenção Básica.									
Inventário do Reconhecimento de Riscos Ocupacionais										
Tipo	Fator de Risco	Exposição	Fonte Geradora	Medidas de Controle (Existente)	Medidas de Controle EPI (Existente)	Comprometimento Saúde	METODOLOGIA			
							Exposição	Consequência	Classificação	



Município de Juína
Travessa Emmanuel, nº 33, Centro, Juína - MT, CEP 78.320-000
15.359.201/0001-57
sst@juina.mt.gov.br



ANÁLISE DE RISCOS DOS POSTOS DE TRABALHO - AVALIAÇÃO AMBIENTAL

Biológico	Biológico: Trabalhos e operações em contato permanente com pacientes, animais ou com material infecto-contagante em hospitais, serviços de emergência, enfermarias, ambulatórios, postos de vacinação e outros estabelecimentos destinados aos cuidados da saúde humana (aplica-se unicamente ao pessoal que tenha contato com os pacientes, bem como aos que manuseiam objetos de uso desses pacientes, não previamente esterilizados).	Habitual / Permanente	Contato com pessoas doentes ou material infecto-contagante.	Realizar o fornecimento do EPI's e garantir o uso por parte de todos os trabalhadores.	Álcool em Gel 70%/Luvas de Latex/Máscara Descartável	Doenças infecciosas e parasitárias	Moderadamente Exposto	Significativo	Médio
-----------	--	-----------------------	---	--	--	------------------------------------	-----------------------	---------------	-------



Município de Juína
 Travessa Emmanuel, nº 33, Centro, Juína - MT, CEP 78.320-000
 15.359.201/0001-57
 sst@juina.mt.gov.br



ANÁLISE DE RISCOS DOS POSTOS DE TRABALHO - AVALIAÇÃO AMBIENTAL

Acidente	Objetos cortantes e/ou perfurocortantes	Habitual / Permanente	Manuseio de objetos e ferramentas cortantes na execução do serviço.	Medidas de controle para a prevenção de acidentes com materiais perfurocortantes: A adoção das medidas de controle deve obedecer à seguinte hierarquia: a) substituir o uso de agulhas e outros perfurocortantes quando for tecnicamente possível; b) adotar controles de engenharia no ambiente (por exemplo, coletores de descarte); c) adotar o uso de material perfurocortante com dispositivo de segurança, quando existente, disponível e tecnicamente possível; e d) mudanças na organização e nas práticas de trabalho	Álcool em Gel 70%/Luvas de Latex/Máscara Descartável	Cortes e/ou perfurações, contaminação.	Moderadamente Exposto	Moderado	Baixo
Ergonômico	Frequente deslocamento a pé durante a jornada de trabalho	N/A	Frequente deslocamento a pé durante a realização das atividades diárias.	Realizar a elaboração da AET - Análise Ergonômica do Trabalho; realizar alternância de postura; incluir ginástica laboral; realizar palestra sobre ergonomia.	Não há	Não há	Moderadamente Exposto	Moderado	Baixo
Ergonômico	Trabalho em turno e noturno	Habitual / Permanente	Trabalho em escalas de turno (diurno e/ou noturno).	Não há	Não há	Pressão alta, obesidade, diabetes, dores de cabeça, tontura, cansaço, perca de rotina de sono.	Moderadamente Exposto	Moderado	Baixo

Ausência de Riscos Ocupacionais Específicos

(F) Físico / (Q) Químico



Município de Juína
 Travessa Emmanuel, nº 33, Centro, Juína - MT, CEP 78.320-000
 15.359.201/0001-57
 sst@juina.mt.gov.br



10.10.22.4 Técnico de enfermagem

ANÁLISE DE RISCOS DOS POSTOS DE TRABALHO - AVALIAÇÃO AMBIENTAL										
ETAPA DE RECONHECIMENTO E IDENTIFICAÇÃO DE RISCOS										
Setor	SECRETARIA MUNICIPAL DE SAÚDE	Função	Técnico de enfermagem				CBO	3222-05		
Posição de Trabalho	UNIDADE SAÚDE DA FAMÍLIA RURAL I					Quant. Expostos	1			
Descrição do Ambiente de Trabalho										
Descrição: Posto de saúde da família – PSF: Prédio construído em alvenaria, cobertura com telha de fibrocimento, piso em cerâmica, forro de PVC, iluminação natural (portas e janelas) e artificial (lâmpadas fluorescentes), ventilação natural (portas e janelas) e artificial (ar condicionado).										
Atividades Desenvolvidas	Confere temperatura das vacinas, separa as vacinas que serão administradas durante o expediente, após auxilia na triagem de pacientes durante os intervalos de aplicação. Faz preenchimento dos cartões após a aplicação e realiza lançamentos no sistema informatizado da unidade básica de saúde. Auxiliar Médico e Enfermeiro (a) a Realizar cuidados diretos de enfermagem nas urgências e emergências clínicas, fazendo a indicação para a continuidade da assistência prestada; Executar as ações de assistência integral em todas as fases do ciclo de vida: criança, adolescente, adultos e idoso; Executar assistência básica e ações de vigilância epidemiológica e sanitária; Realizar ações de saúde em diferentes ambientes na Instituição e, quando necessário, no domicílio; Realizar as atividades corretamente às áreas prioritárias de intervenção na Atenção Básica; Aliar a atuação clínica à prática da saúde coletiva.									
Inventário do Reconhecimento de Riscos Ocupacionais										
Tipo	Fator de Risco	Exposição	Fonte Geradora	Medidas de Controle (Existente)	Medidas de Controle EPI (Existente)	Comprometimento Saúde	METODOLOGIA			
							Exposição	Consequência	Classificação	



Município de Juína
Travessa Emmanuel, nº 33, Centro, Juína - MT, CEP 78.320-000
15.359.201/0001-57
sst@juina.mt.gov.br



ANÁLISE DE RISCOS DOS POSTOS DE TRABALHO - AVALIAÇÃO AMBIENTAL

Biológico	Biológico: Trabalhos e operações em contato permanente com pacientes, animais ou com material infecto-contagante em hospitais, serviços de emergência, enfermarias, ambulatórios, postos de vacinação e outros estabelecimentos destinados aos cuidados da saúde humana (aplica-se unicamente ao pessoal que tenha contato com os pacientes, bem como aos que manuseiam objetos de uso desses pacientes, não previamente esterilizados).	Habitual / Permanente	Contato com pessoas doentes ou material infecto contagante.	Realizar o fornecimento do EPI's e garantir o uso por parte de todos os trabalhadores.	Álcool em Gel 70%/Luvas de Latex/Máscara Descartável	Doenças infecciosas e parasitárias	Moderadamente Exposto	Significativo	Médio
-----------	--	-----------------------	---	--	--	------------------------------------	-----------------------	---------------	-------



Município de Juína
 Travessa Emmanuel, nº 33, Centro, Juína - MT, CEP 78.320-000
 15.359.201/0001-57
 sst@juina.mt.gov.br



ANÁLISE DE RISCOS DOS POSTOS DE TRABALHO - AVALIAÇÃO AMBIENTAL

Acidente	Objetos cortantes e/ou perfurocortantes	Habitual / Permanente	Manuseio de objetos e ferramentas cortantes na execução do serviço.	Medidas de controle para a prevenção de acidentes com materiais perfurocortantes: A adoção das medidas de controle deve obedecer à seguinte hierarquia: a) substituir o uso de agulhas e outros perfurocortantes quando for tecnicamente possível; b) adotar controles de engenharia no ambiente (por exemplo, coletores de descarte); c) adotar o uso de material perfurocortante com dispositivo de segurança, quando existente, disponível e tecnicamente possível; e d) mudanças na organização e nas práticas de trabalho	Álcool em Gel 70%/Luvas de Latex/Máscara Descartável	Cortes e/ou perfurações, contaminação.	Moderadamente Exposto	Moderado	Baixo
Ergonômico	Frequente deslocamento a pé durante a jornada de trabalho	N/A	Frequente deslocamento a pé durante a realização das atividades diárias.	Realizar a elaboração da AET - Análise Ergonômica do Trabalho; realizar alternância de postura; incluir ginástica laboral; realizar palestra sobre ergonomia.	Não há	Não há	Moderadamente Exposto	Moderado	Baixo
Ergonômico	Trabalho em turno e noturno	Habitual / Permanente	Trabalho em escalas de turno (diurno e/ou noturno).	Não há	Não há	Pressão alta, obesidade, diabetes, dores de cabeça, tontura, cansaço, perda de rotina de sono.	Moderadamente Exposto	Moderado	Baixo

Ausência de Riscos Ocupacionais Específicos

(F) Físico / (Q) Químico



Município de Juína
 Travessa Emmanuel, nº 33, Centro, Juína - MT, CEP 78.320-000
 15.359.201/0001-57
 sst@juina.mt.gov.br



10.10.23 UNIDADE SAÚDE DA FAMÍLIA RURAL I – PASCAR

10.10.23.1 Agente comunitário de saúde

ANÁLISE DE RISCOS DOS POSTOS DE TRABALHO - AVALIAÇÃO AMBIENTAL										
ETAPA DE RECONHECIMENTO E IDENTIFICAÇÃO DE RISCOS										
Setor	SECRETARIA MUNICIPAL DE SAÚDE	Função	Agente comunitário de saúde				CBO	5151-05		
Posição de Trabalho	UNIDADE SAÚDE DA FAMÍLIA RURAL I - PASCAR					Quant. Expostos	6			
Descrição do Ambiente de Trabalho										
Descrição: Posto de saúde da família – PSF: Prédio construído em alvenaria, cobertura com telha de fibrocimento, piso em cerâmica, forro de PVC, iluminação natural (portas e janelas) e artificial (lâmpadas fluorescentes), ventilação natural (portas e janelas) e artificial (ar condicionado).										
Atividades Desenvolvidas	Realiza visitas domiciliares a todos os pacientes portadores de tuberculose, hanseníase, doenças respiratórias e doenças infectam contagiosas que residem na área de abrangência da unidade fornecendo orientações e colhendo dados, realiza atividades administrativas no posto, promove educação em saúde, orienta as famílias para utilização adequada dos serviços de saúde, encaminhando as e agendando consultas exames, atendimento odontológico quando necessários, realiza ações e atividades nas áreas prioritárias da atenção básica, faz acompanhamento por meio de visitas domiciliar mensal de todas as famílias sobre sua responsabilidade, e informa os demais membros da equipe sobre a situação das famílias acompanhadas, particularmente aquelas sem situação de risco e desenvolve ações de educação e vigilância a saúde, com ênfase na promoção de doenças.									
Inventário do Reconhecimento de Riscos Ocupacionais										
Tipo	Fator de Risco	Exposição	Fonte Geradora	Medidas de Controle (Existente)	Medidas de Controle EPI (Existente)	Comprometimento Saúde	METODOLOGIA			
							Exposição	Consequência	Classificação	



Município de Juína
Travessa Emmanuel, nº 33, Centro, Juína - MT, CEP 78.320-000
15.359.201/0001-57
sst@juina.mt.gov.br



ANÁLISE DE RISCOS DOS POSTOS DE TRABALHO - AVALIAÇÃO AMBIENTAL

Físico	RADIAÇÕES NÃO IONIZANTES - Radiação ultravioleta, exceto radiação na faixa 400 a 320 nm (Luz Negra)	Habitual / Permanente	Atividades desenvolvidas a céu aberto.	Limitar o tempo de exposição dos trabalhadores que desenvolve atividades em céu aberto, através de revezamento de pessoas ou tarefas, realizar pequenas pausas na sombra e tomar água potável. Realizar o fornecimento do EPI's e garantir o uso por parte de todos os trabalhadores	Camisa Manga Longa com proteção UV/Boné Tipo Árabe/Protetor Solar/Bota de Segurança	Exaustão, desidratação e insolação; Câncer de pele; Dermatoses.	Moderadamente Exposto	Moderado	Baixo
--------	---	-----------------------	--	--	---	---	-----------------------	----------	-------



Município de Juína
Travessa Emmanuel, nº 33, Centro, Juína - MT, CEP 78.320-000
15.359.201/0001-57
sst@juina.mt.gov.br



ANÁLISE DE RISCOS DOS POSTOS DE TRABALHO - AVALIAÇÃO AMBIENTAL

Biológico	Biológico: Trabalhos e operações em contato permanente com pacientes, animais ou com material infecto-contagante em hospitais, serviços de emergência, enfermarias, ambulatórios, postos de vacinação e outros estabelecimentos destinados aos cuidados da saúde humana (aplica-se unicamente ao pessoal que tenha contato com os pacientes, bem como aos que manuseiam objetos de uso desses pacientes, não previamente esterilizados).	Ocasional	Contato com pessoas doentes ou material infecto contagiante.	Não há	Álcool em Gel 70%/Máscara Descartável/Luvas de Latex	Não há	Moderadamente Exposto	Moderado	Baixo
-----------	--	-----------	--	--------	--	--------	-----------------------	----------	-------



Município de Juína
 Travessa Emmanuel, nº 33, Centro, Juína - MT, CEP 78.320-000
 15.359.201/0001-57
 sst@juina.mt.gov.br



ANÁLISE DE RISCOS DOS POSTOS DE TRABALHO - AVALIAÇÃO AMBIENTAL

Acidente	Condução de veículos de qualquer natureza em vias públicas	Habitual / Permanente	Condução de veículos de qualquer natureza.	Possuir Carteira Nacional de Habilitação (CHN) Realizar manutenção preventiva e corretiva dos veículos.	Não há	Lesões, escoriações, fraturas, amputações e morte;	Moderadamente Exposto	Moderado	Baixo
Acidente	Outros	Habitual / Intermitente	Incidentes e acidentes em vias públicas durante execução do trabalho (a pé);	Seguir normas de trânsito.	Não há	Lesões, escoriações, fraturas, amputações e morte;	Moderadamente Exposto	Moderado	Baixo
Ergonômico	Frequente deslocamento a pé durante a jornada de trabalho	N/A	Frequente deslocamento a pé durante a realização das atividades diárias.	Realizar a elaboração da AET - Análise Ergonômica do Trabalho; realizar alternância de postura; incluir ginástica laboral; realizar palestra sobre ergonomia.	Não há	Não há	Moderadamente Exposto	Moderado	Baixo

Ausência de Riscos Ocupacionais Específicos

(Q) Químico



Município de Juína
 Travessa Emmanuel, nº 33, Centro, Juína - MT, CEP 78.320-000
 15.359.201/0001-57
 sst@juina.mt.gov.br



10.10.24 UNIDADE SAÚDE DA FAMÍLIA RURAL II
 10.10.24.1 Auxiliar de serviços gerais

ANÁLISE DE RISCOS DOS POSTOS DE TRABALHO - AVALIAÇÃO AMBIENTAL										
ETAPA DE RECONHECIMENTO E IDENTIFICAÇÃO DE RISCOS										
Setor	SECRETARIA MUNICIPAL DE SAÚDE	Função	Auxiliar de serviços gerais				CBO	5142-25		
Posição de Trabalho	UNIDADE SAÚDE DA FAMÍLIA RURAL II					Quant. Expostos	2			
Descrição do Ambiente de Trabalho										
Descrição: Posto de saúde da família – PSF: Prédio construído em alvenaria, cobertura com telha de fibrocimento, piso em cerâmica, forro de PVC, iluminação natural (portas e janelas) e artificial (lâmpadas fluorescentes), ventilação natural (portas e janelas) e artificial (ar condicionado).										
Atividades Desenvolvidas	Realiza a limpeza de todos os estabelecimentos aos cuidados da saúde humana, faz limpeza de secreção, vômito, sangue decorrente de pacientes internados, faz coletas de lixo não contaminados e lixo contaminados, recolhe lençóis contaminados e não contaminados utilizados no hospital levando na lavanderia, auxilia na esterilização de materiais, zela pela conservação dos utensílios e equipamentos utilizados nos trabalhos de limpeza pública, recolhendo os e mantendo os limpos, limpar e arrumar as dependências e instalações de edifícios públicos municipais, a fim de mantê-los nas condições de asseio requeridas.									
Inventário do Reconhecimento de Riscos Ocupacionais										
Tipo	Fator de Risco	Exposição	Fonte Geradora	Medidas de Controle (Existente)	Medidas de Controle EPI (Existente)	Comprometimento Saúde	METODOLOGIA			
							Exposição	Consequência	Classificação	



Município de Juína
 Travessa Emmanuel, nº 33, Centro, Juína - MT, CEP 78.320-000
 15.359.201/0001-57
 sst@juina.mt.gov.br



ANÁLISE DE RISCOS DOS POSTOS DE TRABALHO - AVALIAÇÃO AMBIENTAL

Biológico	<p>Biológico: Trabalhos e operações em contato permanente com pacientes, animais ou com material infecto-contagante em hospitais, serviços de emergência, enfermarias, ambulatórios, postos de vacinação e outros estabelecimentos destinados aos cuidados da saúde humana (aplica-se unicamente ao pessoal que tenha contato com os pacientes, bem como aos que manuseiam objetos de uso desses pacientes, não previamente esterilizados).</p>	Habitual / Permanente	Contato com pessoas doentes ou material infecto-contagante.	Realizar o fornecimento do EPI's e garantir o uso por parte de todos os trabalhadores.	Álcool em Gel 70%/Luvas de Latex/Máscara Descartável	Doenças infecciosas e parasitárias	Moderadamente Exposto	Significativo	Médio
Acidente	Queda no piso escorregadio ou molhado.	Habitual / Permanente	Realizar limpeza e higienização do piso	Colocar avisos de piso molhado e/ou remover substâncias derramadas e/ou instalar mecanismos antiderrapantes. Realizar o fornecimento do EPI's e garantir o uso por parte de todos os trabalhadores.	Bota de PVC	Lesões, escoriações e fraturas.	Moderadamente Exposto	Moderado	Baixo



Município de Juína
 Travessa Emmanuel, nº 33, Centro, Juína - MT, CEP 78.320-000
 15.359.201/0001-57
 sst@juina.mt.gov.br



ANÁLISE DE RISCOS DOS POSTOS DE TRABALHO - AVALIAÇÃO AMBIENTAL

Ergonômico	Exigência de flexões de coluna vertebral frequentes	Habitual / Permanente	Realizar flexão da coluna durante a limpeza e higienização do ambiente.	Realizar a elaboração da AET - Análise Ergonômica do Trabalho; realizar alternância de postura; incluir ginástica laboral; realizar palestra sobre ergonomia.	Não há	Comprometimento neuromuscular, e/ou osteoarticular, e/ou circulatório e/ou osteomuscular	Moderadamente Exposto	Moderado	Baixo
Ergonômico	Frequente deslocamento a pé durante a jornada de trabalho	N/A	Postura de pé por longos períodos ao realizar a limpeza do ambiente.	Realizar a elaboração da AET - Análise Ergonômica do Trabalho; realizar alternância de postura; incluir ginástica laboral; realizar palestra sobre ergonomia.	Não há	Problemas vasculares e musculares, cansaço físico e hipertensão arterial.	Moderadamente Exposto	Moderado	Baixo
Químico	Produtos de Limpeza Domissanitários	Habitual / Permanente	Produtos de limpeza.	Realizar o fornecimento do EPI's e garantir o uso por parte de todos os trabalhadores.	Bota de PVC/Luva de PVC	Irritação da pele e olhos; Irritação do trato respiratório; Dermatites.	Moderadamente Exposto	Moderado	Baixo

Ausência de Riscos Ocupacionais Específicos

(F) Físico



Município de Juína
 Travessa Emmanuel, nº 33, Centro, Juína - MT, CEP 78.320-000
 15.359.201/0001-57
 sst@juina.mt.gov.br



10.10.24.3 Enfermeiro (a)

ANÁLISE DE RISCOS DOS POSTOS DE TRABALHO - AVALIAÇÃO AMBIENTAL									
ETAPA DE RECONHECIMENTO E IDENTIFICAÇÃO DE RISCOS									
Setor	SECRETARIA MUNICIPAL DE SAÚDE	Função	Enfermeiro (a)			CBO	2235-05		
Posição de Trabalho	UNIDADE SAÚDE DA FAMÍLIA RURAL II					Quant. Expostos	1		
Descrição do Ambiente de Trabalho									
Descrição: Posto de saúde da família – PSF: Prédio construído em alvenaria, cobertura com telha de fibrocimento, piso em cerâmica, forro de PVC, iluminação natural (portas e janelas) e artificial (lâmpadas fluorescentes), ventilação natural (portas e janelas) e artificial (ar condicionado).									
Atividades Desenvolvidas	Planeja, organiza e dirige os serviços de enfermagem, atuando técnica e administrativamente, desenvolve tarefas de enfermagem de maior complexidade na execução de saúde pública e no atendimento aos pacientes e doentes, realiza triagem de pacientes, teste de glicemia, inalação, aplicação de medicamentos injetáveis, limpeza de sistema auditivo. Auxilia o Médico em curativos, suturas, dreno de abscessos, faz limpeza e esterilização de instrumentos usados nos procedimentos, realiza serviços burocráticos como os lançamentos de informações no sistema da unidade básica de saúde, auxilia o médico a realizar cuidados diretos de enfermagem nas urgências e emergências clínicas, fazendo a indicação para a continuidade da assistência prestada, executa assistência básica e ações de vigilância epidemiológica e sanitária, realiza ações de saúde em diferentes ambientes na Instituição e, quando necessário, no domicílio, realiza as atividades corretamente às áreas prioritárias de intervenção na Atenção Básica.								
Inventário do Reconhecimento de Riscos Ocupacionais									
Tipo	Fator de Risco	Exposição	Fonte Geradora	Medidas de Controle (Existente)	Medidas de Controle EPI (Existente)	Comprometimento Saúde	METODOLOGIA		
							Exposição	Consequência	Classificação



Município de Juína
Travessa Emmanuel, nº 33, Centro, Juína - MT, CEP 78.320-000
15.359.201/0001-57
sst@juina.mt.gov.br



ANÁLISE DE RISCOS DOS POSTOS DE TRABALHO - AVALIAÇÃO AMBIENTAL

Biológico	Biológico: Trabalhos e operações em contato permanente com pacientes, animais ou com material infecto-contagante em hospitais, serviços de emergência, enfermarias, ambulatórios, postos de vacinação e outros estabelecimentos destinados aos cuidados da saúde humana (aplica-se unicamente ao pessoal que tenha contato com os pacientes, bem como aos que manuseiam objetos de uso desses pacientes, não previamente esterilizados).	Habitual / Permanente	Contato com pessoas doentes ou material infecto-contagante.	Realizar o fornecimento do EPI's e garantir o uso por parte de todos os trabalhadores.	Álcool em Gel 70%/Luvas de Latex/Máscara Descartável	Doenças infecciosas e parasitárias	Moderadamente Exposto	Significativo	Médio
-----------	--	-----------------------	---	--	--	------------------------------------	-----------------------	---------------	-------



Município de Juína
 Travessa Emmanuel, nº 33, Centro, Juína - MT, CEP 78.320-000
 15.359.201/0001-57
 sst@juina.mt.gov.br



ANÁLISE DE RISCOS DOS POSTOS DE TRABALHO - AVALIAÇÃO AMBIENTAL

Acidente	Objetos cortantes e/ou perfurocortantes	Habitual / Permanente	Manuseio de objetos e ferramentas cortantes na execução do serviço.	Medidas de controle para a prevenção de acidentes com materiais perfurocortantes: A adoção das medidas de controle deve obedecer à seguinte hierarquia: a) substituir o uso de agulhas e outros perfurocortantes quando for tecnicamente possível; b) adotar controles de engenharia no ambiente (por exemplo, coletores de descarte); c) adotar o uso de material perfurocortante com dispositivo de segurança, quando existente, disponível e tecnicamente possível; e d) mudanças na organização e nas práticas de trabalho	Álcool em Gel 70%/Luvas de Latex/Máscara Descartável	Cortes e/ou perfurações, contaminação.	Moderadamente Exposto	Moderado	Baixo
Ergonômico	Frequente deslocamento a pé durante a jornada de trabalho	N/A	Frequente deslocamento a pé durante a realização das atividades diárias.	Realizar a elaboração da AET - Análise Ergonômica do Trabalho; realizar alternância de postura; incluir ginástica laboral; realizar palestra sobre ergonomia.	Não há	Não há	Moderadamente Exposto	Moderado	Baixo
Ergonômico	Trabalho em turno e noturno	Habitual / Permanente	Trabalho em escalas de turno (diurno e/ou noturno).	Não há	Não há	Pressão alta, obesidade, diabetes, dores de cabeça, tontura, cansaço, perca de rotina de sono.	Moderadamente Exposto	Moderado	Baixo

Ausência de Riscos Ocupacionais Específicos

(F) Físico / (Q) Químico



Município de Juína
 Travessa Emmanuel, nº 33, Centro, Juína - MT, CEP 78.320-000
 15.359.201/0001-57
 sst@juina.mt.gov.br



10.10.24.4 Motorista

ANÁLISE DE RISCOS DOS POSTOS DE TRABALHO - AVALIAÇÃO AMBIENTAL										
ETAPA DE RECONHECIMENTO E IDENTIFICAÇÃO DE RISCOS										
Setor	SECRETARIA MUNICIPAL DE SAÚDE	Função	Motorista				CBO	7823-05		
Posição de Trabalho	UNIDADE SAÚDE DA FAMÍLIA RURAL II					Quant. Expostos	1			
Descrição do Ambiente de Trabalho										
Descrição: Posto de saúde da família – PSF: Prédio construído em alvenaria, cobertura com telha de fibrocimento, piso em cerâmica, forro de PVC, iluminação natural (portas e janelas) e artificial (lâmpadas fluorescentes), ventilação natural (portas e janelas) e artificial (ar condicionado).										
Atividades Desenvolvidas	Dirigi veículos leves, de transporte de passageiros, verifica diariamente as condições de funcionamento do veículo, antes de sua utilização como pneus, água do radiador, bateria, nível de óleo, sinaleiros, freios, embreagem, faróis, abastecimento de combustível, etc. Verifica se a documentação do veículo, zela pela segurança de passageiros, mantém o veículo limpo, leva à manutenção, observa os períodos de revisão e manutenção preventiva do veículo, recolhe o veículo após o serviço, deixando o corretamente estacionado e fechado, auxiliar no carregamento e descarregamento de volumes, auxiliar na distribuição de volumes, de acordo com as normas e roteiros pré estabelecidos, conduzir os servidores da prefeitura, em lugar e hora determinados, conforme itinerário estabelecido ou instruções específicas e executar outras atribuições afins.									
Inventário do Reconhecimento de Riscos Ocupacionais										
Tipo	Fator de Risco	Exposição	Fonte Geradora	Medidas de Controle (Existente)	Medidas de Controle EPI (Existente)	Comprometimento Saúde	METODOLOGIA			
							Exposição	Consequência	Classificação	



Município de Juína
Travessa Emmanuel, nº 33, Centro, Juína - MT, CEP 78.320-000
15.359.201/0001-57
sst@juina.mt.gov.br



ANÁLISE DE RISCOS DOS POSTOS DE TRABALHO - AVALIAÇÃO AMBIENTAL

Biológico	Biológico: Trabalhos e operações em contato permanente com pacientes, animais ou com material infecto-contagante em hospitais, serviços de emergência, enfermarias, ambulatórios, postos de vacinação e outros estabelecimentos destinados aos cuidados da saúde humana (aplica-se unicamente ao pessoal que tenha contato com os pacientes, bem como aos que manuseiam objetos de uso desses pacientes, não previamente esterilizados).	Ocasional	Contato com pessoas doentes ou material infecto-contagante.	Realizar o fornecimento do EPI's e garantir o uso por parte de todos os trabalhadores.	Álcool em Gel 70%/Luvas de Latex/Máscara Descartável	Doenças infecciosas e parasitárias	Moderadamente Exposto	Moderado	Baixo
Acidente	Condução de veículos de qualquer natureza em vias públicas	Habitual / Permanente	Condução de veículos de qualquer natureza.	CHN - Carteira Nacional de Habilitação; realizar manutenção preventiva e corretiva dos veículos.	Não há	Lesões, escoriações, fraturas, amputações e morte;	Moderadamente Exposto	Moderado	Baixo



Município de Juína
 Travessa Emmanuel, nº 33, Centro, Juína - MT, CEP 78.320-000
 15.359.201/0001-57
 sst@juina.mt.gov.br



ANÁLISE DE RISCOS DOS POSTOS DE TRABALHO - AVALIAÇÃO AMBIENTAL

Acidente	Outros	Habitual / Intermitente	Incidentes e/ou acidentes ocasionados no ambiente de trabalho.	Não há	Não há	Lesões, escoriações, fraturas, amputações e morte;	Moderadamente Exposto	Moderado	Baixo
Ergonômico	Levantamento e transporte manual de cargas ou volumes	Habitual / Intermitente	Levantamento e transporte manual de cargas ou volumes.	Realizar a elaboração da AET - Análise Ergonômica do Trabalho; realizar alternância de postura; incluir ginástica laboral; realizar palestra sobre ergonomia.	Não há	Comprometimento neuromuscular, e/ou osteoarticular, e/ou circulatório e/ou osteomuscular	Moderadamente Exposto	Moderado	Baixo
Ergonômico	Postura sentada por longos períodos	Habitual / Permanente	Postura sentada por longos períodos em decorrência do trabalho de motorista.	Realizar a elaboração da AET - Análise Ergonômica do Trabalho; realizar alternância de postura; incluir ginástica laboral; realizar palestra sobre ergonomia. ASO - Atestado de Saúde Ocupacional; OS - Ordem de Serviço; Ficha de Integração.	Não há	LER, DORT, dorsalgias, transtornos nas articulações, problemas cardiovasculares, má digestão, redução nos níveis de irrigação no cérebro.	Moderadamente Exposto	Moderado	Baixo

Ausência de Riscos Ocupacionais Específicos

(F) Físico / (Q) Químico



Município de Juína
 Travessa Emmanuel, nº 33, Centro, Juína - MT, CEP 78.320-000
 15.359.201/0001-57
 sst@juina.mt.gov.br



10.10.24.5 Técnico de enfermagem

ANÁLISE DE RISCOS DOS POSTOS DE TRABALHO - AVALIAÇÃO AMBIENTAL										
ETAPA DE RECONHECIMENTO E IDENTIFICAÇÃO DE RISCOS										
Setor	SECRETARIA MUNICIPAL DE SAÚDE	Função	Técnico de enfermagem				CBO	3222-05		
Posição de Trabalho	UNIDADE SAÚDE DA FAMILIA RURAL II					Quant. Expostos	2			
Descrição do Ambiente de Trabalho										
Descrição: Posto de saúde da família – PSF: Prédio construído em alvenaria, cobertura com telha de fibrocimento, piso em cerâmica, forro de PVC, iluminação natural (portas e janelas) e artificial (lâmpadas fluorescentes), ventilação natural (portas e janelas) e artificial (ar condicionado).										
Atividades Desenvolvidas	Confere temperatura das vacinas, separa as vacinas que serão administradas durante o expediente, após auxilia na triagem de pacientes durante os intervalos de aplicação. Faz preenchimento dos cartões após a aplicação e realiza lançamentos no sistema informatizado da unidade básica de saúde. Auxiliar Médico e Enfermeiro (a) a Realizar cuidados diretos de enfermagem nas urgências e emergências clínicas, fazendo a indicação para a continuidade da assistência prestada; Executar as ações de assistência integral em todas as fases do ciclo de vida: criança, adolescente, adultos e idoso; Executar assistência básica e ações de vigilância epidemiológica e sanitária; Realizar ações de saúde em diferentes ambientes na Instituição e, quando necessário, no domicílio; Realizar as atividades corretamente às áreas prioritárias de intervenção na Atenção Básica; Aliar a atuação clínica à prática da saúde coletiva.									
Inventário do Reconhecimento de Riscos Ocupacionais										
Tipo	Fator de Risco	Exposição	Fonte Geradora	Medidas de Controle (Existente)	Medidas de Controle EPI (Existente)	Comprometimento Saúde	METODOLOGIA			
							Exposição	Consequência	Classificação	



Município de Juína
Travessa Emmanuel, nº 33, Centro, Juína - MT, CEP 78.320-000
15.359.201/0001-57
sst@juina.mt.gov.br



ANÁLISE DE RISCOS DOS POSTOS DE TRABALHO - AVALIAÇÃO AMBIENTAL

Biológico	Biológico: Trabalhos e operações em contato permanente com pacientes, animais ou com material infecto-contagante em hospitais, serviços de emergência, enfermarias, ambulatórios, postos de vacinação e outros estabelecimentos destinados aos cuidados da saúde humana (aplica-se unicamente ao pessoal que tenha contato com os pacientes, bem como aos que manuseiam objetos de uso desses pacientes, não previamente esterilizados).	Habitual / Permanente	Contato com pessoas doentes ou material infecto-contagante.	Realizar o fornecimento do EPI's e garantir o uso por parte de todos os trabalhadores.	Álcool em Gel 70%/Luvas de Latex/Máscara Descartável	Doenças infecciosas e parasitárias	Moderadamente Exposto	Significativo	Médio
-----------	--	-----------------------	---	--	--	------------------------------------	-----------------------	---------------	-------



Município de Juína
 Travessa Emmanuel, nº 33, Centro, Juína - MT, CEP 78.320-000
 15.359.201/0001-57
 sst@juina.mt.gov.br



ANÁLISE DE RISCOS DOS POSTOS DE TRABALHO - AVALIAÇÃO AMBIENTAL

Acidente	Objetos cortantes e/ou perfurocortantes	Habitual / Permanente	Manuseio de objetos e ferramentas cortantes na execução do serviço.	Medidas de controle para a prevenção de acidentes com materiais perfurocortantes: A adoção das medidas de controle deve obedecer à seguinte hierarquia: a) substituir o uso de agulhas e outros perfurocortantes quando for tecnicamente possível; b) adotar controles de engenharia no ambiente (por exemplo, coletores de descarte); c) adotar o uso de material perfurocortante com dispositivo de segurança, quando existente, disponível e tecnicamente possível; e d) mudanças na organização e nas práticas de trabalho	Álcool em Gel 70%/Luvas de Latex/Máscara Descartável	Cortes e/ou perfurações, contaminação.	Moderadamente Exposto	Moderado	Baixo
Ergonômico	Frequente deslocamento a pé durante a jornada de trabalho	N/A	Frequente deslocamento a pé durante a realização das atividades diárias.	Realizar a elaboração da AET - Análise Ergonômica do Trabalho; realizar alternância de postura; incluir ginástica laboral; realizar palestra sobre ergonomia.	Não há	Não há	Moderadamente Exposto	Moderado	Baixo
Ergonômico	Trabalho em turno e noturno	Habitual / Permanente	Trabalho em escalas de turno (diurno e/ou noturno).	Não há	Não há	Pressão alta, obesidade, diabetes, dores de cabeça, tontura, cansaço, perca de rotina de sono.	Moderadamente Exposto	Moderado	Baixo

Ausência de Riscos Ocupacionais Específicos

(F) Físico / (Q) Químico



Município de Juína
 Travessa Emmanuel, nº 33, Centro, Juína - MT, CEP 78.320-000
 15.359.201/0001-57
 sst@juina.mt.gov.br



10.10.25 UNIDADE SAÚDE DA FAMÍLIA RURAL II – PASCAR
 10.10.25.1 Agente comunitário de saúde

ANÁLISE DE RISCOS DOS POSTOS DE TRABALHO - AVALIAÇÃO AMBIENTAL									
ETAPA DE RECONHECIMENTO E IDENTIFICAÇÃO DE RISCOS									
Setor	SECRETARIA MUNICIPAL DE SAÚDE	Função	Agente comunitário de saúde				CBO	5151-05	
Posição de Trabalho	UNIDADE SAÚDE DA FAMÍLIA RURAL II - PASCAR					Quant. Expostos	5		
Descrição do Ambiente de Trabalho									
Descrição: Posto de saúde da família – PSF: Prédio construído em alvenaria, cobertura com telha de fibrocimento, piso em cerâmica, forro de PVC, iluminação natural (portas e janelas) e artificial (lâmpadas fluorescentes), ventilação natural (portas e janelas) e artificial (ar condicionado).									
Atividades Desenvolvidas	Realiza visitas domiciliares a todos os pacientes portadores de tuberculose, hanseníase, doenças respiratórias e doenças infectam contagiosas que residem na área de abrangência da unidade fornecendo orientações e colhendo dados, realiza atividades administrativas no posto, promove educação em saúde, orienta as famílias para utilização adequada dos serviços de saúde, encaminhando as e agendando consultas exames, atendimento odontológico quando necessários, realiza ações e atividades nas áreas prioritárias da atenção básica, faz acompanhamento por meio de visitas domiciliar mensal de todas as famílias sobre sua responsabilidade, e informa os demais membros da equipe sobre a situação das famílias acompanhadas, particularmente aquelas sem situação de risco e desenvolve ações de educação e vigilância a saúde, com ênfase na promoção de doenças.								
Inventário do Reconhecimento de Riscos Ocupacionais									
Tipo	Fator de Risco	Exposição	Fonte Geradora	Medidas de Controle (Existente)	Medidas de Controle EPI (Existente)	Comprometimento Saúde	METODOLOGIA		
							Exposição	Consequência	Classificação

Este documento foi assinado eletrônica e/ou digitalmente em conformidade com a MP 2.200-2/2001. Acesse <https://blue.juina.mt.gov.br/portal/prejuinam#/assinatura> e informe o código bc8a602e-4e95-414a-ae6e-a72a04feddb6, ou leia o QRCode ao lado para validar as assinaturas.



Município de Juína
 Travessa Emmanuel, nº 33, Centro, Juína - MT, CEP 78.320-000
 15.359.201/0001-57
 sst@juina.mt.gov.br



ANÁLISE DE RISCOS DOS POSTOS DE TRABALHO - AVALIAÇÃO AMBIENTAL

Físico	RADIAÇÕES NÃO IONIZANTES - Radiação ultravioleta, exceto radiação na faixa 400 a 320 nm (Luz Negra)	Habitual / Permanente	Atividades desenvolvidas a céu aberto.	Limitar o tempo de exposição dos trabalhadores que desenvolve atividades em céu aberto, através de revezamento de pessoas ou tarefas, realizar pequenas pausas na sombra e tomar água potável. Realizar o fornecimento do EPI's e garantir o uso por parte de todos os trabalhadores	Camisa Manga Longa com proteção UV/Boné Tipo Árabe/Protetor Solar/Bota de Segurança	Exaustão, desidratação e insolação; Câncer de pele; Dermatoses.	Moderadamente Exposto	Moderado	Baixo
--------	---	-----------------------	--	--	---	---	-----------------------	----------	-------



Município de Juína
Travessa Emmanuel, nº 33, Centro, Juína - MT, CEP 78.320-000
15.359.201/0001-57
sst@juina.mt.gov.br



ANÁLISE DE RISCOS DOS POSTOS DE TRABALHO - AVALIAÇÃO AMBIENTAL

Biológico	Biológico: Trabalhos e operações em contato permanente com pacientes, animais ou com material infecto-contagante em hospitais, serviços de emergência, enfermarias, ambulatórios, postos de vacinação e outros estabelecimentos destinados aos cuidados da saúde humana (aplica-se unicamente ao pessoal que tenha contato com os pacientes, bem como aos que manuseiam objetos de uso desses pacientes, não previamente esterilizados).	Ocasional	Contato com pessoas doentes ou material infecto contagiante.	Não há	Álcool em Gel 70%/Máscara Descartável/Luvas de Latex	Não há	Moderadamente Exposto	Moderado	Baixo
-----------	--	-----------	--	--------	--	--------	-----------------------	----------	-------



Município de Juína
 Travessa Emmanuel, nº 33, Centro, Juína - MT, CEP 78.320-000
 15.359.201/0001-57
 sst@juina.mt.gov.br



ANÁLISE DE RISCOS DOS POSTOS DE TRABALHO - AVALIAÇÃO AMBIENTAL

Acidente	Condução de veículos de qualquer natureza em vias públicas	Habitual / Permanente	Condução de veículos de qualquer natureza.	Possuir Carteira Nacional de Habilitação (CHN) Realizar manutenção preventiva e corretiva dos veículos.	Não há	Lesões, escoriações, fraturas, amputações e morte;	Moderadamente Exposto	Moderado	Baixo
Acidente	Outros	Habitual / Intermitente	Incidentes e acidentes em vias públicas durante execução do trabalho (a pé);	Seguir normas de trânsito.	Não há	Lesões, escoriações, fraturas, amputações e morte;	Moderadamente Exposto	Moderado	Baixo
Ergonômico	Frequente deslocamento a pé durante a jornada de trabalho	N/A	Frequente deslocamento a pé durante a realização das atividades diárias.	Realizar a elaboração da AET - Análise Ergonômica do Trabalho; realizar alternância de postura; incluir ginástica laboral; realizar palestra sobre ergonomia.	Não há	Não há	Moderadamente Exposto	Moderado	Baixo

Ausência de Riscos Ocupacionais Específicos

(Q) Químico



Município de Juína
 Travessa Emmanuel, nº 33, Centro, Juína - MT, CEP 78.320-000
 15.359.201/0001-57
 sst@juina.mt.gov.br



10.10.26 UNIDADE SAÚDE DA FAMÍLIA SÃO JOSÉ OPERARIO
 10.10.26.1 Agente comunitário de saúde

ANÁLISE DE RISCOS DOS POSTOS DE TRABALHO - AVALIAÇÃO AMBIENTAL									
ETAPA DE RECONHECIMENTO E IDENTIFICAÇÃO DE RISCOS									
Setor	SECRETARIA MUNICIPAL DE SAÚDE	Função	Agente comunitário de saúde				CBO	5151-05	
Posição de Trabalho	UNIDADE SAÚDE DA FAMÍLIA SÃO JOSÉ OPERARIO					Quant. Expostos	5		
Descrição do Ambiente de Trabalho									
Descrição: Posto de saúde da família – PSF: Prédio construído em alvenaria, cobertura com telha de fibrocimento, piso em cerâmica, forro de PVC, iluminação natural (portas e janelas) e artificial (lâmpadas fluorescentes), ventilação natural (portas e janelas) e artificial (ar condicionado).									
Atividades Desenvolvidas	Realiza visitas domiciliares a todos os pacientes portadores de tuberculose, hanseníase, doenças respiratórias e doenças infectam contagiosas que residem na área de abrangência da unidade fornecendo orientações e colhendo dados, realiza atividades administrativas no posto, promove educação em saúde, orienta as famílias para utilização adequada dos serviços de saúde, encaminhando as e agendando consultas exames, atendimento odontológico quando necessários, realiza ações e atividades nas áreas prioritárias da atenção básica, faz acompanhamento por meio de visitas domiciliar mensal de todas as famílias sobre sua responsabilidade, e informa os demais membros da equipe sobre a situação das famílias acompanhadas, particularmente aquelas sem situação de risco e desenvolve ações de educação e vigilância a saúde, com ênfase na promoção de doenças.								
Inventário do Reconhecimento de Riscos Ocupacionais									
Tipo	Fator de Risco	Exposição	Fonte Geradora	Medidas de Controle (Existente)	Medidas de Controle EPI (Existente)	Comprometimento Saúde	METODOLOGIA		
							Exposição	Consequência	Classificação



Município de Juína
Travessa Emmanuel, nº 33, Centro, Juína - MT, CEP 78.320-000
15.359.201/0001-57
sst@juina.mt.gov.br



ANÁLISE DE RISCOS DOS POSTOS DE TRABALHO - AVALIAÇÃO AMBIENTAL

Físico	RADIAÇÕES NÃO IONIZANTES - Radiação ultravioleta, exceto radiação na faixa 400 a 320 nm (Luz Negra)	Habitual / Permanente	Atividades desenvolvidas a céu aberto.	Limitar o tempo de exposição dos trabalhadores que desenvolve atividades em céu aberto, através de revezamento de pessoas ou tarefas, realizar pequenas pausas na sombra e tomar água potável. Realizar o fornecimento do EPI's e garantir o uso por parte de todos os trabalhadores	Camisa Manga Longa com proteção UV/Boné Tipo Árabe/Protetor Solar/Bota de Segurança	Exaustão, desidratação e insolação; Câncer de pele; Dermatoses.	Moderadamente Exposto	Moderado	Baixo
--------	---	-----------------------	--	--	---	---	-----------------------	----------	-------



Município de Juína
Travessa Emmanuel, nº 33, Centro, Juína - MT, CEP 78.320-000
15.359.201/0001-57
sst@juina.mt.gov.br



ANÁLISE DE RISCOS DOS POSTOS DE TRABALHO - AVALIAÇÃO AMBIENTAL

Biológico	Biológico: Trabalhos e operações em contato permanente com pacientes, animais ou com material infecto-contagante em hospitais, serviços de emergência, enfermarias, ambulatórios, postos de vacinação e outros estabelecimentos destinados aos cuidados da saúde humana (aplica-se unicamente ao pessoal que tenha contato com os pacientes, bem como aos que manuseiam objetos de uso desses pacientes, não previamente esterilizados).	Ocasional	Contato com pessoas doentes ou material infecto contagiante.	Não há	Álcool em Gel 70%/Máscara Descartável/Luvas de Latex	Não há	Moderadamente Exposto	Moderado	Baixo
-----------	--	-----------	--	--------	--	--------	-----------------------	----------	-------



Município de Juína
 Travessa Emmanuel, nº 33, Centro, Juína - MT, CEP 78.320-000
 15.359.201/0001-57
 sst@juina.mt.gov.br



ANÁLISE DE RISCOS DOS POSTOS DE TRABALHO - AVALIAÇÃO AMBIENTAL

Acidente	Condução de veículos de qualquer natureza em vias públicas	Habitual / Permanente	Condução de veículos de qualquer natureza.	Possuir Carteira Nacional de Habilitação (CHN) Realizar manutenção preventiva e corretiva dos veículos.	Não há	Lesões, escoriações, fraturas, amputações e morte;	Moderadamente Exposto	Moderado	Baixo
Acidente	Outros	Habitual / Intermitente	Incidentes e acidentes em vias públicas durante execução do trabalho (a pé);	Seguir normas de trânsito.	Não há	Lesões, escoriações, fraturas, amputações e morte;	Moderadamente Exposto	Moderado	Baixo
Ergonômico	Frequente deslocamento a pé durante a jornada de trabalho	N/A	Frequente deslocamento a pé durante a realização das atividades diárias.	Realizar a elaboração da AET - Análise Ergonômica do Trabalho; realizar alternância de postura; incluir ginástica laboral; realizar palestra sobre ergonomia.	Não há	Não há	Moderadamente Exposto	Moderado	Baixo

Ausência de Riscos Ocupacionais Específicos

(Q) Químico



Município de Juína
 Travessa Emmanuel, nº 33, Centro, Juína - MT, CEP 78.320-000
 15.359.201/0001-57
 sst@juina.mt.gov.br



10.10.26.2 Atendente de recepção hospitalar

ANÁLISE DE RISCOS DOS POSTOS DE TRABALHO - AVALIAÇÃO AMBIENTAL										
ETAPA DE RECONHECIMENTO E IDENTIFICAÇÃO DE RISCOS										
Setor	SECRETARIA MUNICIPAL DE SAÚDE	Função	Atendente de recepção hospitalar				CBO	5151-10		
Posição de Trabalho	UNIDADE SAÚDE DA FAMÍLIA SÃO JOSÉ OPERÁRIO					Quant. Expostos	1			
Descrição do Ambiente de Trabalho										
Descrição: Posto de saúde da família – PSF: Prédio construído em alvenaria, cobertura com telha de fibrocimento, piso em cerâmica, forro de PVC, iluminação natural (portas e janelas) e artificial (lâmpadas fluorescentes), ventilação natural (portas e janelas) e artificial (ar condicionado).										
Atividades Desenvolvidas		Opera mesa telefônica, atende ao público, faz ficha dos pacientes que dará entrada na unidade, fornece informações, recebe e anota recados, digitar avisos, memorandos e outras tarefas afins, recepciona o público, efetua ligações locais interurbanas e internacionais, zela pelo equipamento comunicando defeitos e solicitando seu conserto e manutenção para assegurar as perfeitas condições de funcionamento e executa outras tarefas determinadas pelo superior imediato, compatíveis, complementares e afins com o cargo.								
Inventário do Reconhecimento de Riscos Ocupacionais										
Tipo	Fator de Risco	Exposição	Fonte Geradora	Medidas de Controle (Existente)	Medidas de Controle EPI (Existente)	Comprometimento Saúde	METODOLOGIA			
							Exposição	Consequência	Classificação	
Ergonômico	Exigência de postura inadequada	Habitual / Permanente	Mobiliário inadequado	Realizar a elaboração da AET - Análise Ergonômica do Trabalho; Realizar alternância de postura; Incluir ginástica laboral;	Não há	Comprometimento neuromuscular, e/ou osteoarticular, e/ou circulatório e/ou osteomuscular	Moderadamente Exposto	Moderado	Baixo	
Ergonômico	Postura sentada por longos períodos	Habitual / Permanente	Postura sentada por longos períodos em decorrência do trabalho em escritório.	Realizar a elaboração da AET - Análise Ergonômica do Trabalho; Realizar alternância de postura; Incluir ginástica laboral;	Não há	LER, DORT, dorsalgias, transtornos nas articulações, problemas cardiovasculares, má digestão, redução nos níveis de irrigação no cérebro.	Moderadamente Exposto	Moderado	Baixo	
Ausência de Riscos Ocupacionais Específicos										
(F) Físico / (Q) Químico / (B) Biológico / (A) Acidente										



Município de Juína
 Travessa Emmanuel, nº 33, Centro, Juína - MT, CEP 78.320-000
 15.359.201/0001-57
 sst@juina.mt.gov.br



10.10.26.3 Auxiliar de consultório dentário

ANÁLISE DE RISCOS DOS POSTOS DE TRABALHO - AVALIAÇÃO AMBIENTAL									
ETAPA DE RECONHECIMENTO E IDENTIFICAÇÃO DE RISCOS									
Setor	SECRETARIA MUNICIPAL DE SAÚDE	Função	Auxiliar de consultório dentário			CBO	3224-15		
Posição de Trabalho	UNIDADE SAÚDE DA FAMÍLIA SÃO JOSÉ OPERARIO				Quant. Expostos	2			
Descrição do Ambiente de Trabalho									
Descrição: Posto de saúde da família – PSF: Prédio construído em alvenaria, cobertura com telha de fibrocimento, piso em cerâmica, forro de PVC, iluminação natural (portas e janelas) e artificial (lâmpadas fluorescentes), ventilação natural (portas e janelas) e artificial (ar condicionado).									
Atividades Desenvolvidas	Auxilia o odontólogo nas mais diversas atividades, auxiliando nas consultas, esterilizando materiais a serem utilizados nos procedimentos dentários e realiza a higienização de seu local de trabalho, e executa outras tarefas determinadas pelo superior imediato, compatíveis, complementares e afins com o cargo.								
Inventário do Reconhecimento de Riscos Ocupacionais									
Tipo	Fator de Risco	Exposição	Fonte Geradora	Medidas de Controle (Existente)	Medidas de Controle EPI (Existente)	Comprometimento Saúde	METODOLOGIA		
							Exposição	Consequência	Classificação



Município de Juína
Travessa Emmanuel, nº 33, Centro, Juína - MT, CEP 78.320-000
15.359.201/0001-57
sst@juina.mt.gov.br



ANÁLISE DE RISCOS DOS POSTOS DE TRABALHO - AVALIAÇÃO AMBIENTAL

B	Biológico: Trabalhos e operações em contato permanente com pacientes, animais ou com material infecto-contagante em hospitais, serviços de emergência, enfermarias, ambulatórios, postos de vacinação e outros estabelecimentos destinados aos cuidados da saúde humana (aplica-se unicamente ao pessoal que tenha contato com os pacientes, bem como aos que manuseiam objetos de uso desses pacientes, não previamente esterilizados).	Habitual / Permanente	Contato com pessoas doentes ou material infecto-contagante.	Realizar o fornecimento do EPI's e garantir o uso por parte de todos os trabalhadores.	Álcool em Gel 70%/Luvas de Latex/Máscara Descartável	Doenças infecciosas e parasitárias	Moderadamente Exposto	Significativo	Médio
---	---	-----------------------	---	--	--	------------------------------------	-----------------------	---------------	-------



Município de Juína
Travessa Emmanuel, nº 33, Centro, Juína - MT, CEP 78.320-000
15.359.201/0001-57
sst@juina.mt.gov.br



ANÁLISE DE RISCOS DOS POSTOS DE TRABALHO - AVALIAÇÃO AMBIENTAL

A	Objetos cortantes e/ou perfurocortantes	Habitual / Permanente	Manuseio de objetos e ferramentas cortantes na execução do serviço.	Medidas de controle para a prevenção de acidentes com materiais perfurocortantes: A adoção das medidas de controle deve obedecer à seguinte hierarquia: a) substituir o uso de agulhas e outros perfurocortantes quando for tecnicamente possível; b) adotar controles de engenharia no ambiente (por exemplo, coletores de descarte); c) adotar o uso de material perfurocortante com dispositivo de segurança, quando existente, disponível e tecnicamente possível; e d) mudanças na organização e nas práticas de trabalho	Álcool em Gel 70%/Luvas de Latex/Máscara Descartável	Cortes e/ou perfurações, contaminação.	Moderadamente Exposto	Moderado	Baixo
---	---	-----------------------	---	--	--	--	-----------------------	----------	-------



Município de Juína
Travessa Emmanuel, nº 33, Centro, Juína - MT, CEP 78.320-000
15.359.201/0001-57
sst@juina.mt.gov.br



ANÁLISE DE RISCOS DOS POSTOS DE TRABALHO - AVALIAÇÃO AMBIENTAL

E	Exigência de postura inadequada	Habitual / Permanente	Mobiliário inadequado	Realizar a elaboração da AET - Análise Ergonômica do Trabalho; realizar alternância de postura; incluir ginástica laboral; realizar palestra sobre ergonomia.	Não há	Comprometimento neuromuscular, e/ou osteoarticular, e/ou circulatório e/ou osteomuscular	Moderadamente Exposto	Moderado	Baixo
---	---------------------------------	-----------------------	-----------------------	---	--------	--	-----------------------	----------	-------

Ausência de Riscos Ocupacionais Específicos

(F) Físico / (Q) Químico



Município de Juína
 Travessa Emmanuel, nº 33, Centro, Juína - MT, CEP 78.320-000
 15.359.201/0001-57
 sst@juina.mt.gov.br



10.10.26.4 Auxiliar de serviços gerais

ANÁLISE DE RISCOS DOS POSTOS DE TRABALHO - AVALIAÇÃO AMBIENTAL										
ETAPA DE RECONHECIMENTO E IDENTIFICAÇÃO DE RISCOS										
Setor	SECRETARIA MUNICIPAL DE SAÚDE	Função	Auxiliar de serviços gerais				CBO	5142-25		
Posição de Trabalho	UNIDADE SAÚDE DA FAMÍLIA SÃO JOSÉ OPERARIO					Quant. Expostos	1			
Descrição do Ambiente de Trabalho										
Descrição: Posto de saúde da família – PSF: Prédio construído em alvenaria, cobertura com telha de fibrocimento, piso em cerâmica, forro de PVC, iluminação natural (portas e janelas) e artificial (lâmpadas fluorescentes), ventilação natural (portas e janelas) e artificial (ar condicionado).										
Atividades Desenvolvidas	Realiza a limpeza de todos os estabelecimentos aos cuidados da saúde humana, faz limpeza de secreção, vômito, sangue decorrente de pacientes internados, faz coletas de lixo não contaminados e lixo contaminados, recolhe lençóis contaminados e não contaminados utilizados no hospital levando na lavanderia, auxilia na esterilização de materiais, zela pela conservação dos utensílios e equipamentos utilizados nos trabalhos de limpeza pública, recolhendo os e mantendo os limpos, limpar e arrumar as dependências e instalações de edifícios públicos municipais, a fim de mantê-los nas condições de asseio requeridas.									
Inventário do Reconhecimento de Riscos Ocupacionais										
Tipo	Fator de Risco	Exposição	Fonte Geradora	Medidas de Controle (Existente)	Medidas de Controle EPI (Existente)	Comprometimento Saúde	METODOLOGIA			
							Exposição	Consequência	Classificação	



Município de Juína
Travessa Emmanuel, nº 33, Centro, Juína - MT, CEP 78.320-000
15.359.201/0001-57
sst@juina.mt.gov.br



ANÁLISE DE RISCOS DOS POSTOS DE TRABALHO - AVALIAÇÃO AMBIENTAL

Biológico	Biológico: Trabalhos e operações em contato permanente com pacientes, animais ou com material infecto-contagante em hospitais, serviços de emergência, enfermarias, ambulatórios, postos de vacinação e outros estabelecimentos destinados aos cuidados da saúde humana (aplica-se unicamente ao pessoal que tenha contato com os pacientes, bem como aos que manuseiam objetos de uso desses pacientes, não previamente esterilizados).	Habitual / Permanente	Contato com pessoas doentes ou material infecto-contagante.	Realizar o fornecimento do EPI's e garantir o uso por parte de todos os trabalhadores.	Álcool em Gel 70%/Luvas de Latex/Máscara Descartável	Doenças infecciosas e parasitárias	Moderadamente Exposto	Significativo	Médio
Acidente	Queda no piso escorregadio ou molhado.	Habitual / Permanente	Realizar limpeza e higienização do piso	Colocar avisos de piso molhado e/ou remover substâncias derramadas e/ou instalar mecanismos antiderrapantes. Realizar o fornecimento do EPI's e garantir o uso por parte de todos os trabalhadores.	Bota de PVC	Lesões, escoriações e fraturas.	Moderadamente Exposto	Moderado	Baixo



Município de Juína
Travessa Emmanuel, nº 33, Centro, Juína - MT, CEP 78.320-000
15.359.201/0001-57
sst@juina.mt.gov.br



ANÁLISE DE RISCOS DOS POSTOS DE TRABALHO - AVALIAÇÃO AMBIENTAL

Ergonômico	Exigência de flexões de coluna vertebral frequentes	Habitual / Permanente	Realizar flexão da coluna durante a limpeza e higienização do ambiente.	Realizar a elaboração da AET - Análise Ergonômica do Trabalho; realizar alternância de postura; incluir ginástica laboral; realizar palestra sobre ergonomia.	Não há	Comprometimento neuromuscular, e/ou osteoarticular, e/ou circulatório e/ou osteomuscular	Moderadamente Exposto	Moderado	Baixo
Ergonômico	Frequente deslocamento a pé durante a jornada de trabalho	N/A	Postura de pé por longos períodos ao realizar a limpeza do ambiente.	Realizar a elaboração da AET - Análise Ergonômica do Trabalho; realizar alternância de postura; incluir ginástica laboral; realizar palestra sobre ergonomia.	Não há	Problemas vasculares e musculares, cansaço físico e hipertensão arterial.	Moderadamente Exposto	Moderado	Baixo
Químico	Produtos de Limpeza Domissanitários	Habitual / Permanente	Produtos de limpeza.	Realizar o fornecimento do EPI's e garantir o uso por parte de todos os trabalhadores.	Bota de PVC/Luva de PVC	Irritação da pele e olhos; Irritação do trato respiratório; Dermatites.	Moderadamente Exposto	Moderado	Baixo

Ausência de Riscos Ocupacionais Específicos

(F) Físico



Município de Juína
 Travessa Emmanuel, nº 33, Centro, Juína - MT, CEP 78.320-000
 15.359.201/0001-57
 sst@juina.mt.gov.br



10.10.26.5 Enfermeiro (a)

ANÁLISE DE RISCOS DOS POSTOS DE TRABALHO - AVALIAÇÃO AMBIENTAL									
ETAPA DE RECONHECIMENTO E IDENTIFICAÇÃO DE RISCOS									
Setor	SECRETARIA MUNICIPAL DE SAÚDE	Função	Enfermeiro (a)			CBO	2235-05		
Posição de Trabalho	UNIDADE SAÚDE DA FAMÍLIA SÃO JOSÉ OPERARIO				Quant. Expostos	1			
Descrição do Ambiente de Trabalho									
Descrição: Posto de saúde da família – PSF: Prédio construído em alvenaria, cobertura com telha de fibrocimento, piso em cerâmica, forro de PVC, iluminação natural (portas e janelas) e artificial (lâmpadas fluorescentes), ventilação natural (portas e janelas) e artificial (ar condicionado).									
Atividades Desenvolvidas	Planeja, organiza e dirige os serviços de enfermagem, atuando técnica e administrativamente, desenvolve tarefas de enfermagem de maior complexidade na execução de saúde pública e no atendimento aos pacientes e doentes, realiza triagem de pacientes, teste de glicemia, inalação, aplicação de medicamentos injetáveis, limpeza de sistema auditivo. Auxilia o Médico em curativos, suturas, dreno de abscessos, faz limpeza e esterilização de instrumentos usados nos procedimentos, realiza serviços burocráticos como os lançamentos de informações no sistema da unidade básica de saúde, auxilia o médico a realizar cuidados diretos de enfermagem nas urgências e emergências clínicas, fazendo a indicação para a continuidade da assistência prestada, executa assistência básica e ações de vigilância epidemiológica e sanitária, realiza ações de saúde em diferentes ambientes na Instituição e, quando necessário, no domicílio, realiza as atividades corretamente às áreas prioritárias de intervenção na Atenção Básica.								
Inventário do Reconhecimento de Riscos Ocupacionais									
Tipo	Fator de Risco	Exposição	Fonte Geradora	Medidas de Controle (Existente)	Medidas de Controle EPI (Existente)	Comprometimento Saúde	METODOLOGIA		
							Exposição	Consequência	Classificação



Município de Juína
Travessa Emmanuel, nº 33, Centro, Juína - MT, CEP 78.320-000
15.359.201/0001-57
sst@juina.mt.gov.br



ANÁLISE DE RISCOS DOS POSTOS DE TRABALHO - AVALIAÇÃO AMBIENTAL

Biológico	Biológico: Trabalhos e operações em contato permanente com pacientes, animais ou com material infecto-contagante em hospitais, serviços de emergência, enfermarias, ambulatórios, postos de vacinação e outros estabelecimentos destinados aos cuidados da saúde humana (aplica-se unicamente ao pessoal que tenha contato com os pacientes, bem como aos que manuseiam objetos de uso desses pacientes, não previamente esterilizados).	Habitual / Permanente	Contato com pessoas doentes ou material infecto-contagante.	Realizar o fornecimento do EPI's e garantir o uso por parte de todos os trabalhadores.	Álcool em Gel 70%/Luvas de Latex/Máscara Descartável	Doenças infecciosas e parasitárias	Moderadamente Exposto	Significativo	Médio
-----------	--	-----------------------	---	--	--	------------------------------------	-----------------------	---------------	-------



Município de Juína
 Travessa Emmanuel, nº 33, Centro, Juína - MT, CEP 78.320-000
 15.359.201/0001-57
 sst@juina.mt.gov.br



ANÁLISE DE RISCOS DOS POSTOS DE TRABALHO - AVALIAÇÃO AMBIENTAL

Acidente	Objetos cortantes e/ou perfurocortantes	Habitual / Permanente	Manuseio de objetos e ferramentas cortantes na execução do serviço.	Medidas de controle para a prevenção de acidentes com materiais perfurocortantes: A adoção das medidas de controle deve obedecer à seguinte hierarquia: a) substituir o uso de agulhas e outros perfurocortantes quando for tecnicamente possível; b) adotar controles de engenharia no ambiente (por exemplo, coletores de descarte); c) adotar o uso de material perfurocortante com dispositivo de segurança, quando existente, disponível e tecnicamente possível; e d) mudanças na organização e nas práticas de trabalho	Álcool em Gel 70%/Luvas de Latex/Máscara Descartável	Cortes e/ou perfurações, contaminação.	Moderadamente Exposto	Moderado	Baixo
Ergonômico	Frequente deslocamento a pé durante a jornada de trabalho	N/A	Frequente deslocamento a pé durante a realização das atividades diárias.	Realizar a elaboração da AET - Análise Ergonômica do Trabalho; realizar alternância de postura; incluir ginástica laboral; realizar palestra sobre ergonomia.	Não há	Não há	Moderadamente Exposto	Moderado	Baixo
Ergonômico	Trabalho em turno e noturno	Habitual / Permanente	Trabalho em escalas de turno (diurno e/ou noturno).	Não há	Não há	Pressão alta, obesidade, diabetes, dores de cabeça, tontura, cansaço, perca de rotina de sono.	Moderadamente Exposto	Moderado	Baixo

Ausência de Riscos Ocupacionais Específicos

(F) Físico / (Q) Químico



Município de Juína
 Travessa Emmanuel, nº 33, Centro, Juína - MT, CEP 78.320-000
 15.359.201/0001-57
 sst@juina.mt.gov.br



10.10.26.6 Técnico de enfermagem

ANÁLISE DE RISCOS DOS POSTOS DE TRABALHO - AVALIAÇÃO AMBIENTAL										
ETAPA DE RECONHECIMENTO E IDENTIFICAÇÃO DE RISCOS										
Setor	SECRETARIA MUNICIPAL DE SAÚDE	Função	Técnico de enfermagem				CBO	3222-05		
Posição de Trabalho	UNIDADE SAÚDE DA FAMÍLIA SÃO JOSÉ OPERARIO					Quant. Expostos	1			
Descrição do Ambiente de Trabalho										
Descrição: Posto de saúde da família – PSF: Prédio construído em alvenaria, cobertura com telha de fibrocimento, piso em cerâmica, forro de PVC, iluminação natural (portas e janelas) e artificial (lâmpadas fluorescentes), ventilação natural (portas e janelas) e artificial (ar condicionado).										
Atividades Desenvolvidas	Confere temperatura das vacinas, separa as vacinas que serão administradas durante o expediente, após auxilia na triagem de pacientes durante os intervalos de aplicação. Faz preenchimento dos cartões após a aplicação e realiza lançamentos no sistema informatizado da unidade básica de saúde. Auxiliar Médico e Enfermeiro (a) a Realizar cuidados diretos de enfermagem nas urgências e emergências clínicas, fazendo a indicação para a continuidade da assistência prestada; Executar as ações de assistência integral em todas as fases do ciclo de vida: criança, adolescente, adultos e idoso; Executar assistência básica e ações de vigilância epidemiológica e sanitária; Realizar ações de saúde em diferentes ambientes na Instituição e, quando necessário, no domicílio; Realizar as atividades corretamente às áreas prioritárias de intervenção na Atenção Básica; Aliar a atuação clínica à prática da saúde coletiva.									
Inventário do Reconhecimento de Riscos Ocupacionais										
Tipo	Fator de Risco	Exposição	Fonte Geradora	Medidas de Controle (Existente)	Medidas de Controle EPI (Existente)	Comprometimento Saúde	METODOLOGIA			
							Exposição	Consequência	Classificação	



Município de Juína
Travessa Emmanuel, nº 33, Centro, Juína - MT, CEP 78.320-000
15.359.201/0001-57
sst@juina.mt.gov.br



ANÁLISE DE RISCOS DOS POSTOS DE TRABALHO - AVALIAÇÃO AMBIENTAL

Biológico	Biológico: Trabalhos e operações em contato permanente com pacientes, animais ou com material infecto-contagante em hospitais, serviços de emergência, enfermarias, ambulatórios, postos de vacinação e outros estabelecimentos destinados aos cuidados da saúde humana (aplica-se unicamente ao pessoal que tenha contato com os pacientes, bem como aos que manuseiam objetos de uso desses pacientes, não previamente esterilizados).	Habitual / Permanente	Contato com pessoas doentes ou material infecto contagiante.	Realizar o fornecimento do EPI's e garantir o uso por parte de todos os trabalhadores.	Álcool em Gel 70%/Luvas de Latex/Máscara Descartável	Doenças infecciosas e parasitárias	Moderadamente Exposto	Significativo	Médio
-----------	--	-----------------------	--	--	--	------------------------------------	-----------------------	---------------	-------



Município de Juína
 Travessa Emmanuel, nº 33, Centro, Juína - MT, CEP 78.320-000
 15.359.201/0001-57
 sst@juina.mt.gov.br



ANÁLISE DE RISCOS DOS POSTOS DE TRABALHO - AVALIAÇÃO AMBIENTAL

Acidente	Objetos cortantes e/ou perfurocortantes	Habitual / Permanente	Manuseio de objetos e ferramentas cortantes na execução do serviço.	Medidas de controle para a prevenção de acidentes com materiais perfurocortantes: A adoção das medidas de controle deve obedecer à seguinte hierarquia: a) substituir o uso de agulhas e outros perfurocortantes quando for tecnicamente possível; b) adotar controles de engenharia no ambiente (por exemplo, coletores de descarte); c) adotar o uso de material perfurocortante com dispositivo de segurança, quando existente, disponível e tecnicamente possível; e d) mudanças na organização e nas práticas de trabalho	Álcool em Gel 70%/Luvas de Latex/Máscara Descartável	Cortes e/ou perfurações, contaminação.	Moderadamente Exposto	Moderado	Baixo
Ergonômico	Frequente deslocamento a pé durante a jornada de trabalho	N/A	Frequente deslocamento a pé durante a realização das atividades diárias.	Realizar a elaboração da AET - Análise Ergonômica do Trabalho; realizar alternância de postura; incluir ginástica laboral; realizar palestra sobre ergonomia.	Não há	Não há	Moderadamente Exposto	Moderado	Baixo
Ergonômico	Trabalho em turno e noturno	Habitual / Permanente	Trabalho em escalas de turno (diurno e/ou noturno).	Não há	Não há	Pressão alta, obesidade, diabetes, dores de cabeça, tontura, cansaço, perda de rotina de sono.	Moderadamente Exposto	Moderado	Baixo

Ausência de Riscos Ocupacionais Específicos

(F) Físico / (Q) Químico



Município de Juína
 Travessa Emmanuel, nº 33, Centro, Juína - MT, CEP 78.320-000
 15.359.201/0001-57
 sst@juina.mt.gov.br



10.10.27 UNIDADE SAÚDE FAMÍLIA PADRE DULIO - SAÚDE BUCAL
 10.10.27.1 Odontólogo

ANÁLISE DE RISCOS DOS POSTOS DE TRABALHO - AVALIAÇÃO AMBIENTAL									
ETAPA DE RECONHECIMENTO E IDENTIFICAÇÃO DE RISCOS									
Setor	SECRETARIA MUNICIPAL DE SAÚDE	Função	Odontólogo			CBO	2232-08		
Posição de Trabalho	UNIDADE SAÚDE FAMÍLIA PADRE DULIO - SAÚDE BUCAL				Quant. Expostos	3			
Descrição do Ambiente de Trabalho									
Descrição: Posto de saúde da família – PSF: Prédio construído em alvenaria, cobertura com telha de fibrocimento, piso em cerâmica, forro de PVC, iluminação natural (portas e janelas) e artificial (lâmpadas fluorescentes), ventilação natural (portas e janelas) e artificial (ar condicionado).									
Atividades Desenvolvidas	Examina os tecidos duros e moles da boca e a face no que couber ao cirurgião dentista, utilizando instrumentos ou equipamentos odontológicos por via direta, para verificar patologias dos tecidos moles e duros da boca, encaminhando nos casos de suspeita de enfermidade na face, ao médico assistente, identifica as afecções quanto a extensão e à profundidade, aplica anestésias tronco regionais, infiltrativas, tópicas ou quaisquer outros tipos regulamentadas pelo CFO, para promover conforto e facilitar a execução do tratamento, promove a saúde bucal, quer no âmbito do posto unidade de saúde quer no meio externo, através da participação direta com conferências e palestras sobre os vários aspectos da odontologia, notadamente a preventiva.								
Inventário do Reconhecimento de Riscos Ocupacionais									
Tipo	Fator de Risco	Exposição	Fonte Geradora	Medidas de Controle (Existente)	Medidas de Controle EPI (Existente)	Comprometimento Saúde	METODOLOGIA		
							Exposição	Consequência	Classificação



Município de Juína
Travessa Emmanuel, nº 33, Centro, Juína - MT, CEP 78.320-000
15.359.201/0001-57
sst@juina.mt.gov.br



ANÁLISE DE RISCOS DOS POSTOS DE TRABALHO - AVALIAÇÃO AMBIENTAL

B	Biológico: Trabalhos e operações em contato permanente com pacientes, animais ou com material infecto-contagante em hospitais, serviços de emergência, enfermarias, ambulatórios, postos de vacinação e outros estabelecimentos destinados aos cuidados da saúde humana (aplica-se unicamente ao pessoal que tenha contato com os pacientes, bem como aos que manuseiam objetos de uso desses pacientes, não previamente esterilizados).	Habitual / Permanente	Contato com pessoas doentes ou material infecto-contagante.	Realizar o fornecimento do EPI's e garantir o uso por parte de todos os trabalhadores.	Álcool em Gel 70%/Luvas de Latex/Máscara Descartável	Doenças infecciosas e parasitárias	Moderadamente Exposto	Significativo	Médio
---	---	-----------------------	---	--	--	------------------------------------	-----------------------	---------------	-------



Município de Juína
Travessa Emmanuel, nº 33, Centro, Juína - MT, CEP 78.320-000
15.359.201/0001-57
sst@juina.mt.gov.br



ANÁLISE DE RISCOS DOS POSTOS DE TRABALHO - AVALIAÇÃO AMBIENTAL

A	Objetos cortantes e/ou perfurocortantes	Habitual / Permanente	Manuseio de objetos e ferramentas cortantes na execução do serviço.	Medidas de controle para a prevenção de acidentes com materiais perfurocortantes: A adoção das medidas de controle deve obedecer à seguinte hierarquia: a) substituir o uso de agulhas e outros perfurocortantes quando for tecnicamente possível; b) adotar controles de engenharia no ambiente (por exemplo, coletores de descarte); c) adotar o uso de material perfurocortante com dispositivo de segurança, quando existente, disponível e tecnicamente possível; e d) mudanças na organização e nas práticas de trabalho	Álcool em Gel 70%/Luvas de Latex/Máscara Descartável	Cortes e/ou perfurações, contaminação.	Moderadamente Exposto	Moderado	Baixo
---	---	-----------------------	---	--	--	--	-----------------------	----------	-------



Município de Juína
Travessa Emmanuel, nº 33, Centro, Juína - MT, CEP 78.320-000
15.359.201/0001-57
sst@juina.mt.gov.br



ANÁLISE DE RISCOS DOS POSTOS DE TRABALHO - AVALIAÇÃO AMBIENTAL

E	Exigência de postura inadequada	Habitual / Permanente	Mobiliário inadequado	Realizar a elaboração da AET - Análise Ergonômica do Trabalho; realizar alternância de postura; incluir ginástica laboral; realizar palestra sobre ergonomia.	Não há	Comprometimento neuromuscular, e/ou osteoarticular, e/ou circulatório e/ou osteomuscular	Moderadamente Exposto	Moderado	Baixo
---	---------------------------------	-----------------------	-----------------------	---	--------	--	-----------------------	----------	-------

Ausência de Riscos Ocupacionais Específicos

(F) Físico / (Q) Químico



Município de Juína
 Travessa Emmanuel, nº 33, Centro, Juína - MT, CEP 78.320-000
 15.359.201/0001-57
 sst@juina.mt.gov.br



10.10.28 UPA - UNIDADE DE PRONTO ATENDIMENTO
 10.10.28.1 Assistente social

ANÁLISE DE RISCOS DOS POSTOS DE TRABALHO - AVALIAÇÃO AMBIENTAL									
ETAPA DE RECONHECIMENTO E IDENTIFICAÇÃO DE RISCOS									
Setor	SECRETARIA MUNICIPAL DE SAÚDE		Função	Assistente social			CBO	2516-05	
Posição de Trabalho	UPA - UNIDADE DE PRONTO ATENDIMENTO					Quant. Expostos	2		
Descrição do Ambiente de Trabalho									
Descrição: Posto de saúde da família – PSF: Prédio construído em alvenaria, cobertura com telha de fibrocimento, piso em cerâmica, forro de PVC, iluminação natural (portas e janelas) e artificial (lâmpadas fluorescentes), ventilação natural (portas e janelas) e artificial (ar condicionado).									
Atividades Desenvolvidas	Realiza atividades de planejamento, supervisão, coordenação, orientação, execução e avaliação de trabalhos relacionados com o desenvolvimento, diagnóstico e tratamento de pacientes e acompanhantes em seus aspectos sociais e acompanha, orienta e encaminha os mesmos para análise de solução de problemas sociais correlacionados à situação de internação, utilizando instrumental técnico adequado às diversas abordagens.								
Inventário do Reconhecimento de Riscos Ocupacionais									
Tipo	Fator de Risco	Exposição	Fonte Geradora	Medidas de Controle (Existente)	Medidas de Controle EPI (Existente)	Comprometimento Saúde	METODOLOGIA		
							Exposição	Consequência	Classificação
Ergonômico	Exigência de postura inadequada	Habitual / Permanente	Mobiliário inadequado	Realizar a elaboração da AET - Análise Ergonômica do Trabalho; Realizar alternância de postura; Incluir ginástica laboral;	Não há	Comprometimento neuromuscular, e/ou osteoarticular, e/ou circulatório e/ou osteomuscular	Moderadamente Exposto	Moderado	Baixo
Ergonômico	Postura sentada por longos períodos	Habitual / Permanente	Postura sentada por longos períodos em decorrência do trabalho em escritório.	Realizar a elaboração da AET - Análise Ergonômica do Trabalho; Realizar alternância de postura; Incluir ginástica laboral;	Não há	LER, DORT, dorsalgias, transtornos nas articulações, problemas cardiovasculares, má digestão, redução nos níveis de irrigação no cérebro.	Moderadamente Exposto	Moderado	Baixo
Ausência de Riscos Ocupacionais Específicos									
(F) Físico / (Q) Químico / (B) Biológico / (A) Acidente									

Este documento foi assinado eletronicamente e/ou digitalmente em conformidade com a MP 2.200-2/2001. Acesse <https://blue.juina.mt.gov.br/porta/prejuinam#/assinatura> e informe o código bc8a602e-4e95-414a-ae6e-a72a04feddb6, ou leia o QRCode ao lado para validar as assinaturas.



Município de Juína
 Travessa Emmanuel, nº 33, Centro, Juína - MT, CEP 78.320-000
 15.359.201/0001-57
 sst@juina.mt.gov.br



10.10.28.2 Atendente de recepção hospitalar

ANÁLISE DE RISCOS DOS POSTOS DE TRABALHO - AVALIAÇÃO AMBIENTAL										
ETAPA DE RECONHECIMENTO E IDENTIFICAÇÃO DE RISCOS										
Setor	SECRETARIA MUNICIPAL DE SAÚDE		Função	Atendente de recepção hospitalar			CBO	5151-10		
Posição de Trabalho	UPA - UNIDADE DE PRONTO ATENDIMENTO					Quant. Expostos	9			
Descrição do Ambiente de Trabalho										
Descrição: Posto de saúde da família – PSF: Prédio construído em alvenaria, cobertura com telha de fibrocimento, piso em cerâmica, forro de PVC, iluminação natural (portas e janelas) e artificial (lâmpadas fluorescentes), ventilação natural (portas e janelas) e artificial (ar condicionado).										
Atividades Desenvolvidas	Opera mesa telefônica, atende ao público, faz ficha dos pacientes que dará entrada na unidade, fornece informações, recebe e anota recados, digitar avisos, memorandos e outras tarefas afins, recepciona o público, efetua ligações locais interurbanas e internacionais, zela pelo equipamento comunicando defeitos e solicitando seu conserto e manutenção para assegurar lhe perfeitas condições de funcionamento e executa outras tarefas determinadas pelo superior imediato, compatíveis, complementares e afins com o cargo.									
Inventário do Reconhecimento de Riscos Ocupacionais										
Tipo	Fator de Risco	Exposição	Fonte Geradora	Medidas de Controle (Existente)	Medidas de Controle EPC (Existente)	Medidas de Controle EPI (Existente)	Comprometimento Saúde	METODOLOGIA		
								Exposição	Consequência	Classificação



Município de Juína
 Travessa Emmanuel, nº 33, Centro, Juína - MT, CEP 78.320-000
 15.359.201/0001-57
 sst@juina.mt.gov.br



ANÁLISE DE RISCOS DOS POSTOS DE TRABALHO - AVALIAÇÃO AMBIENTAL

<p>Biológico</p>	<p>Biológico: Trabalhos e operações em contato permanente com pacientes, animais ou com material infecto-contagante em hospitais, serviços de emergência, enfermarias, ambulatórios, postos de vacinação e outros estabelecimentos destinados aos cuidados da saúde humana (aplica-se unicamente ao pessoal que tenha contato com os pacientes, bem como aos que manuseiam objetos de uso desses pacientes, não previamente esterilizados).</p>	<p>Ocasional</p>	<p>Contato com pessoas doentes ou material infecto-contagante.</p>	<p>Realizar o fornecimento do EPI's e garantir o uso por parte de todos os trabalhadores.</p>	<p>Barreira de proteção em acrílico</p>	<p>Máscara Descartável/Álcool em Gel 70%/Luvas de Latex</p>	<p>Doenças infecciosas e parasitárias</p>	<p>Moderadamente Exposto</p>	<p>Moderado</p>	<p>Baixo</p>
<p>Ergonômico</p>	<p>Exigência de postura inadequada</p>	<p>Habitual / Permanente</p>	<p>Mobiliário inadequado</p>	<p>Comprometimento neuromuscular, e/ou osteoarticular, e/ou circulatório e/ou osteomuscular</p>	<p>Não há</p>	<p>Não há</p>	<p>Comprometimento neuromuscular, e/ou osteoarticular, e/ou circulatório e/ou osteomuscular</p>	<p>Moderadamente Exposto</p>	<p>Moderado</p>	<p>Baixo</p>



Município de Juína
Travessa Emmanuel, nº 33, Centro, Juína - MT, CEP 78.320-000
15.359.201/0001-57
sst@juina.mt.gov.br



ANÁLISE DE RISCOS DOS POSTOS DE TRABALHO - AVALIAÇÃO AMBIENTAL										
Ergonômico	Postura sentada por longos períodos	Habitual / Permanente	Postura sentada por longos períodos em decorrência do trabalho em escritório.	Realizar a elaboração da AET - Análise Ergonômica do Trabalho; realizar alternância de postura; incluir ginástica laboral; realizar palestra sobre ergonomia. ASO - Atestado de Saúde Ocupacional; OS - Ordem de Serviço; Ficha de Integração.	Não há	Não há	Não há	Moderadamente Exposto	Moderado	Baixo
Ergonômico	Trabalho em turno e noturno	Habitual / Permanente	Trabalho em escalas de turno (diurno e/ou noturno).	Não há	Não há	Não há	Pressão alta, obesidade, diabetes, dores de cabeça, tontura, cansaço, perda de rotina de sono.	Moderadamente Exposto	Moderado	Baixo

Ausência de Riscos Ocupacionais Específicos									
(F) Físico / (Q) Químico / (A) Acidente									



Município de Juína
 Travessa Emmanuel, nº 33, Centro, Juína - MT, CEP 78.320-000
 15.359.201/0001-57
 sst@juina.mt.gov.br



10.10.28.3 Auxiliar de enfermagem

ANÁLISE DE RISCOS DOS POSTOS DE TRABALHO - AVALIAÇÃO AMBIENTAL										
ETAPA DE RECONHECIMENTO E IDENTIFICAÇÃO DE RISCOS										
Setor	SECRETARIA MUNICIPAL DE SAÚDE	Função	Auxiliar de enfermagem				CBO	3222-30		
Posição de Trabalho	UPA - UNIDADE DE PRONTO ATENDIMENTO					Quant. Expostos	1			
Descrição do Ambiente de Trabalho										
Descrição: Posto de saúde da família – PSF: Prédio construído em alvenaria, cobertura com telha de fibrocimento, piso em cerâmica, forro de PVC, iluminação natural (portas e janelas) e artificial (lâmpadas fluorescentes), ventilação natural (portas e janelas) e artificial (ar condicionado).										
Atividades Desenvolvidas	Atende os pacientes hospitalizados, realiza cuidados simples de enfermagem, sob orientação e supervisão do enfermeiro e medico, atende a chamados de doentes, comunica ao responsável, as queixas, sintomas ou patologia observada, acompanha ou transporta pacientes, executa atividades de apoio, como lavagem e preparo de material para esterilização, preparo de camas, conferencia e arranjo da roupa vinda da lavanderia, a arrumação e manutenção da ordem e limpeza no ambiente de trabalho. Atendimento de pré consultas, coletas de sangue, monitora pacientes, e faz anotações dos sinais e sintomas no prontuário, ministra medicamentos, faz curativo simples, auxilia na alimentação e higiene e registra as tarefas executadas.									
Inventário do Reconhecimento de Riscos Ocupacionais										
Tipo	Fator de Risco	Exposição	Fonte Geradora	Medidas de Controle (Existente)	Medidas de Controle EPI (Existente)	Comprometimento Saúde	METODOLOGIA			
							Exposição	Consequência	Classificação	



Município de Juína
Travessa Emmanuel, nº 33, Centro, Juína - MT, CEP 78.320-000
15.359.201/0001-57
sst@juina.mt.gov.br



ANÁLISE DE RISCOS DOS POSTOS DE TRABALHO - AVALIAÇÃO AMBIENTAL

Biológico	Biológico: Trabalhos e operações em contato permanente com pacientes, animais ou com material infecto-contagante em hospitais, serviços de emergência, enfermarias, ambulatórios, postos de vacinação e outros estabelecimentos destinados aos cuidados da saúde humana (aplica-se unicamente ao pessoal que tenha contato com os pacientes, bem como aos que manuseiam objetos de uso desses pacientes, não previamente esterilizados).	Habitual / Permanente	Contato com pessoas doentes ou material infecto-contagante.	Realizar o fornecimento do EPI's e garantir o uso por parte de todos os trabalhadores.	Álcool em Gel 70%/Luvas de Latex/Máscara Descartável	Doenças infecciosas e parasitárias	Moderadamente Exposto	Significativo	Médio
-----------	--	-----------------------	---	--	--	------------------------------------	-----------------------	---------------	-------



Município de Juína
 Travessa Emmanuel, nº 33, Centro, Juína - MT, CEP 78.320-000
 15.359.201/0001-57
 sst@juina.mt.gov.br



ANÁLISE DE RISCOS DOS POSTOS DE TRABALHO - AVALIAÇÃO AMBIENTAL

Acidente	Objetos cortantes e/ou perfurocortantes	Habitual / Permanente	Manuseio de objetos e ferramentas cortantes na execução do serviço.	Medidas de controle para a prevenção de acidentes com materiais perfurocortantes: A adoção das medidas de controle deve obedecer à seguinte hierarquia: a) substituir o uso de agulhas e outros perfurocortantes quando for tecnicamente possível; b) adotar controles de engenharia no ambiente (por exemplo, coletores de descarte); c) adotar o uso de material perfurocortante com dispositivo de segurança, quando existente, disponível e tecnicamente possível; e d) mudanças na organização e nas práticas de trabalho	Álcool em Gel 70%/Luvas de Latex/Máscara Descartável	Cortes e/ou perfurações, contaminação.	Moderadamente Exposto	Moderado	Baixo
Ergonômico	Frequente deslocamento a pé durante a jornada de trabalho	N/A	Frequente deslocamento a pé durante a realização das atividades diárias.	Realizar a elaboração da AET - Análise Ergonômica do Trabalho; realizar alternância de postura; incluir ginástica laboral; realizar palestra sobre ergonomia.	Não há	Não há	Moderadamente Exposto	Moderado	Baixo
Ergonômico	Trabalho em turno e noturno	Habitual / Permanente	Trabalho em escalas de turno (diurno e/ou noturno).	Não há	Não há	Pressão alta, obesidade, diabetes, dores de cabeça, tontura, cansaço, perda de rotina de sono.	Moderadamente Exposto	Moderado	Baixo

Ausência de Riscos Ocupacionais Específicos

(F) Físico / (Q) Químico



Município de Juína
 Travessa Emmanuel, nº 33, Centro, Juína - MT, CEP 78.320-000
 15.359.201/0001-57
 sst@juina.mt.gov.br



10.10.28.4 Auxiliar de serviços gerais

ANÁLISE DE RISCOS DOS POSTOS DE TRABALHO - AVALIAÇÃO AMBIENTAL										
ETAPA DE RECONHECIMENTO E IDENTIFICAÇÃO DE RISCOS										
Setor	SECRETARIA MUNICIPAL DE SAÚDE	Função	Auxiliar de serviços gerais				CBO	5142-25		
Posição de Trabalho	UPA - UNIDADE DE PRONTO ATENDIMENTO					Quant. Expostos	12			
Descrição do Ambiente de Trabalho										
Descrição: Posto de saúde da família – PSF: Prédio construído em alvenaria, cobertura com telha de fibrocimento, piso em cerâmica, forro de PVC, iluminação natural (portas e janelas) e artificial (lâmpadas fluorescentes), ventilação natural (portas e janelas) e artificial (ar condicionado).										
Atividades Desenvolvidas	Realiza a limpeza de todos os estabelecimentos aos cuidados da saúde humana, faz limpeza de secreção, vômito, sangue decorrente de pacientes internados, faz coletas de lixo não contaminados e lixo contaminados, recolhe lençóis contaminados e não contaminados utilizados no hospital levando na lavanderia, auxilia na esterilização de materiais, zela pela conservação dos utensílios e equipamentos utilizados nos trabalhos de limpeza pública, recolhendo os e mantendo os limpos, limpar e arrumar as dependências e instalações de edifícios públicos municipais, a fim de mantê-los nas condições de asseio requeridas.									
Inventário do Reconhecimento de Riscos Ocupacionais										
Tipo	Fator de Risco	Exposição	Fonte Geradora	Medidas de Controle (Existente)	Medidas de Controle EPI (Existente)	Comprometimento Saúde	METODOLOGIA			
							Exposição	Consequência	Classificação	



Município de Juína
 Travessa Emmanuel, nº 33, Centro, Juína - MT, CEP 78.320-000
 15.359.201/0001-57
 sst@juina.mt.gov.br



ANÁLISE DE RISCOS DOS POSTOS DE TRABALHO - AVALIAÇÃO AMBIENTAL

Biológico	Biológico: Trabalhos e operações em contato permanente com pacientes, animais ou com material infecto-contagante em hospitais, serviços de emergência, enfermarias, ambulatórios, postos de vacinação e outros estabelecimentos destinados aos cuidados da saúde humana (aplica-se unicamente ao pessoal que tenha contato com os pacientes, bem como aos que manuseiam objetos de uso desses pacientes, não previamente esterilizados).	Habitual / Permanente	Contato com pessoas doentes ou material infecto-contagante.	Realizar o fornecimento do EPI's e garantir o uso por parte de todos os trabalhadores.	Álcool em Gel 70%/Luvas de Latex/Máscara Descartável	Doenças infecciosas e parasitárias	Moderadamente Exposto	Significativo	Médio
Acidente	Queda no piso escorregadio ou molhado.	Habitual / Permanente	Realizar limpeza e higienização do piso	Colocar avisos de piso molhado e/ou remover substâncias derramadas e/ou instalar mecanismos antiderrapantes. Realizar o fornecimento do EPI's e garantir o uso por parte de todos os trabalhadores.	Bota de PVC	Lesões, escoriações e fraturas.	Moderadamente Exposto	Moderado	Baixo



Município de Juína
Travessa Emmanuel, nº 33, Centro, Juína - MT, CEP 78.320-000
15.359.201/0001-57
sst@juina.mt.gov.br



ANÁLISE DE RISCOS DOS POSTOS DE TRABALHO - AVALIAÇÃO AMBIENTAL

Ergonômico	Exigência de flexões de coluna vertebral frequentes	Habitual / Permanente	Realizar flexão da coluna durante a limpeza e higienização do ambiente.	Realizar a elaboração da AET - Análise Ergonômica do Trabalho; realizar alternância de postura; incluir ginástica laboral; realizar palestra sobre ergonomia.	Não há	Comprometimento neuromuscular, e/ou osteoarticular, e/ou circulatório e/ou osteomuscular	Moderadamente Exposto	Moderado	Baixo
Ergonômico	Frequente deslocamento a pé durante a jornada de trabalho	N/A	Postura de pé por longos períodos ao realizar a limpeza do ambiente.	Realizar a elaboração da AET - Análise Ergonômica do Trabalho; realizar alternância de postura; incluir ginástica laboral; realizar palestra sobre ergonomia.	Não há	Problemas vasculares e musculares, cansaço físico e hipertensão arterial.	Moderadamente Exposto	Moderado	Baixo
Químico	Produtos de Limpeza Domissanitários	Habitual / Permanente	Produtos de limpeza.	Realizar o fornecimento do EPI's e garantir o uso por parte de todos os trabalhadores.	Bota de PVC/Luva de PVC	Irritação da pele e olhos; Irritação do trato respiratório; Dermatites.	Moderadamente Exposto	Moderado	Baixo

Ausência de Riscos Ocupacionais Específicos

(F) Físico



Município de Juína
 Travessa Emmanuel, nº 33, Centro, Juína - MT, CEP 78.320-000
 15.359.201/0001-57
 sst@juina.mt.gov.br



10.10.28.5 Carpinteiro

ANÁLISE DE RISCOS DOS POSTOS DE TRABALHO - AVALIAÇÃO AMBIENTAL										
ETAPA DE RECONHECIMENTO E IDENTIFICAÇÃO DE RISCOS										
Setor	SECRETARIA MUNICIPAL DE SAÚDE		Função	Carpinteiro			CBO	7155-05		
Posição de Trabalho	UPA - UNIDADE DE PRONTO ATENDIMENTO					Quant. Expostos	1			
Descrição do Ambiente de Trabalho										
Descrição: Posto de saúde da família – PSF: Prédio construído em alvenaria, cobertura com telha de fibrocimento, piso em cerâmica, forro de PVC, iluminação natural (portas e janelas) e artificial (lâmpadas fluorescentes), ventilação natural (portas e janelas) e artificial (ar condicionado).										
Atividades Desenvolvidas	Realiza manutenção predial do hospital, reparo na rede elétrica e nas máquinas e equipamentos em geral, lacra lixo hospitalar, faz reparos em diferentes objetos de madeira, consertar caixilhos de janelas, colocar fechaduras, repara madeiramentos de veículos, constrói formas de madeira para aplicação de concreto, assenta marcos de portas e janelas, coloca cabos e afiar ferramentas, organiza pedidos de suprimentos de material e equipamentos para carpintaria, opera com máquinas de carpintaria, como serra circular, serra de fita, furadeira, desempenadeira e outras, zela e responsabiliza se pela limpeza, conservação e funcionamento da maquinaria e do equipamento de trabalho, calcular orçamentos de trabalho de carpintaria, orientar trabalhos auxiliares, executar outras tarefas afins.									
Inventário do Reconhecimento de Riscos Ocupacionais										
Tipo	Fator de Risco	Exposição	Fonte Geradora	Medidas de Controle (Existente)	Medidas de Controle EPI (Existente)	Comprometimento Saúde	METODOLOGIA			
							Exposição	Consequência	Classificação	



Município de Juína
 Travessa Emmanuel, nº 33, Centro, Juína - MT, CEP 78.320-000
 15.359.201/0001-57
 sst@juina.mt.gov.br



ANÁLISE DE RISCOS DOS POSTOS DE TRABALHO - AVALIAÇÃO AMBIENTAL

<p>Biológico</p>	<p>Biológico: Trabalhos e operações em contato permanente com pacientes, animais ou com material infecto-contagante em hospitais, serviços de emergência, enfermarias, ambulatórios, postos de vacinação e outros estabelecimentos destinados aos cuidados da saúde humana (aplica-se unicamente ao pessoal que tenha contato com os pacientes, bem como aos que manuseiam objetos de uso desses pacientes, não previamente esterilizados).</p>	<p>Habitual / Permanente</p>	<p>Ao realizar a manutenção predial, o servidor se mantém em ambientes onde tem pessoas doentes ou material infecto contagiante.</p>	<p>Não há</p>	<p>Álcool em Gel 70%/Luvas de Latex/Máscara Descartável</p>	<p>Não há</p>	<p>Moderadamente Exposto</p>	<p>Moderado</p>	<p>Baixo</p>
<p>Acidente</p>	<p>Choque elétrico na manutenção de equipamentos energizados ou linhas de transmissão causados pela falta de Equipamentos de Proteção Individual.</p>	<p>Habitual / Intermitente</p>	<p>Manutenção da rede elétrica, máquinas e equipamentos em geral constante na unidade hospitalar.</p>	<p>Verificar as instalações elétricas de modo que a mesma não apresente risco de contato com partes energizadas. Realizar o fornecimento do EPI's e garantir o uso por parte de todos os trabalhadores.</p>	<p>Luva isolante de borracha/Botina para eletricista</p>	<p>Fraturas, queimaduras, morte</p>	<p>Moderadamente Exposto</p>	<p>Moderado</p>	<p>Baixo</p>



Município de Juína
Travessa Emmanuel, nº 33, Centro, Juína - MT, CEP 78.320-000
15.359.201/0001-57
sst@juina.mt.gov.br



ANÁLISE DE RISCOS DOS POSTOS DE TRABALHO - AVALIAÇÃO AMBIENTAL

Ergonômico	Exigência de flexões de coluna vertebral frequentes	Habitual / Permanente	Realizar flexão da coluna durante a realização das atividades de carpinteiro.	Realizar a elaboração da AET - Análise Ergonômica do Trabalho; realizar alternância de postura; incluir ginástica laboral; realizar palestra sobre ergonomia.	Não há	Comprometimento neuromuscular, e/ou osteoarticular, e/ou circulatório e/ou osteomuscular	Moderadamente Exposto	Moderado	Baixo
Ergonômico	Frequente deslocamento a pé durante a jornada de trabalho	N/A	Postura de pé por longos períodos ao realizar as atividades de carpinteiro.	Realizar a elaboração da AET - Análise Ergonômica do Trabalho; realizar alternância de postura; incluir ginástica laboral; realizar palestra sobre ergonomia.	Não há	Problemas vasculares e musculares, cansaço físico e hipertensão arterial.	Moderadamente Exposto	Moderado	Baixo

Ausência de Riscos Ocupacionais Específicos

(F) Físico / (Q) Químico



Município de Juína
 Travessa Emmanuel, nº 33, Centro, Juína - MT, CEP 78.320-000
 15.359.201/0001-57
 sst@juina.mt.gov.br



10.10.28.6 Enfermeiro (a)

ANÁLISE DE RISCOS DOS POSTOS DE TRABALHO - AVALIAÇÃO AMBIENTAL										
ETAPA DE RECONHECIMENTO E IDENTIFICAÇÃO DE RISCOS										
Setor	SECRETARIA MUNICIPAL DE SAÚDE	Função	Enfermeiro (a)				CBO	2235-05		
Posição de Trabalho	UPA - UNIDADE DE PRONTO ATENDIMENTO					Quant. Expostos	6			
Descrição do Ambiente de Trabalho										
Descrição: Posto de saúde da família – PSF: Prédio construído em alvenaria, cobertura com telha de fibrocimento, piso em cerâmica, forro de PVC, iluminação natural (portas e janelas) e artificial (lâmpadas fluorescentes), ventilação natural (portas e janelas) e artificial (ar condicionado).										
Atividades Desenvolvidas	Planeja, organiza e dirige os serviços de enfermagem, atuando técnica e administrativamente, desenvolve tarefas de enfermagem de maior complexidade na execução de saúde pública e no atendimento aos pacientes e doentes, realiza triagem de pacientes, teste de glicemia, inalação, aplicação de medicamentos injetáveis, limpeza de sistema auditivo. Auxilia o Médico em curativos, suturas, dreno de abscessos, faz limpeza e esterilização de instrumentos usados nos procedimentos, realiza serviços burocráticos como os lançamentos de informações no sistema da unidade básica de saúde, auxilia o médico a realizar cuidados diretos de enfermagem nas urgências e emergências clínicas, fazendo a indicação para a continuidade da assistência prestada, executa assistência básica e ações de vigilância epidemiológica e sanitária, realiza ações de saúde em diferentes ambientes na Instituição e, quando necessário, no domicílio, realiza as atividades corretamente às áreas prioritárias de intervenção na Atenção Básica.									
Inventário do Reconhecimento de Riscos Ocupacionais										
Tipo	Fator de Risco	Exposição	Fonte Geradora	Medidas de Controle (Existente)	Medidas de Controle EPI (Existente)	Comprometimento Saúde	METODOLOGIA			
							Exposição	Consequência	Classificação	



Município de Juína
Travessa Emmanuel, nº 33, Centro, Juína - MT, CEP 78.320-000
15.359.201/0001-57
sst@juina.mt.gov.br



ANÁLISE DE RISCOS DOS POSTOS DE TRABALHO - AVALIAÇÃO AMBIENTAL

Biológico	Biológico: Trabalhos e operações em contato permanente com pacientes, animais ou com material infecto-contagante em hospitais, serviços de emergência, enfermarias, ambulatórios, postos de vacinação e outros estabelecimentos destinados aos cuidados da saúde humana (aplica-se unicamente ao pessoal que tenha contato com os pacientes, bem como aos que manuseiam objetos de uso desses pacientes, não previamente esterilizados).	Habitual / Permanente	Contato com pessoas doentes ou material infecto-contagante.	Realizar o fornecimento do EPI's e garantir o uso por parte de todos os trabalhadores.	Álcool em Gel 70%/Luvas de Latex/Máscara Descartável	Doenças infecciosas e parasitárias	Moderadamente Exposto	Significativo	Médio
-----------	--	-----------------------	---	--	--	------------------------------------	-----------------------	---------------	-------



Município de Juína
 Travessa Emmanuel, nº 33, Centro, Juína - MT, CEP 78.320-000
 15.359.201/0001-57
 sst@juina.mt.gov.br



ANÁLISE DE RISCOS DOS POSTOS DE TRABALHO - AVALIAÇÃO AMBIENTAL

Acidente	Objetos cortantes e/ou perfurocortantes	Habitual / Permanente	Manuseio de objetos e ferramentas cortantes na execução do serviço.	Medidas de controle para a prevenção de acidentes com materiais perfurocortantes: A adoção das medidas de controle deve obedecer à seguinte hierarquia: a) substituir o uso de agulhas e outros perfurocortantes quando for tecnicamente possível; b) adotar controles de engenharia no ambiente (por exemplo, coletores de descarte); c) adotar o uso de material perfurocortante com dispositivo de segurança, quando existente, disponível e tecnicamente possível; e d) mudanças na organização e nas práticas de trabalho	Álcool em Gel 70%/Luvas de Latex/Máscara Descartável	Cortes e/ou perfurações, contaminação.	Moderadamente Exposto	Moderado	Baixo
Ergonômico	Frequente deslocamento a pé durante a jornada de trabalho	N/A	Frequente deslocamento a pé durante a realização das atividades diárias.	Realizar a elaboração da AET - Análise Ergonômica do Trabalho; realizar alternância de postura; incluir ginástica laboral; realizar palestra sobre ergonomia.	Não há	Não há	Moderadamente Exposto	Moderado	Baixo
Ergonômico	Trabalho em turno e noturno	Habitual / Permanente	Trabalho em escalas de turno (diurno e/ou noturno).	Não há	Não há	Pressão alta, obesidade, diabetes, dores de cabeça, tontura, cansaço, perca de rotina de sono.	Moderadamente Exposto	Moderado	Baixo

Ausência de Riscos Ocupacionais Específicos

(F) Físico / (Q) Químico



Município de Juína
 Travessa Emmanuel, nº 33, Centro, Juína - MT, CEP 78.320-000
 15.359.201/0001-57
 sst@juina.mt.gov.br



10.10.28.7 Técnico de enfermagem

ANÁLISE DE RISCOS DOS POSTOS DE TRABALHO - AVALIAÇÃO AMBIENTAL									
ETAPA DE RECONHECIMENTO E IDENTIFICAÇÃO DE RISCOS									
Setor	SECRETARIA MUNICIPAL DE SAÚDE	Função	Técnico de enfermagem			CBO	3222-05		
Posição de Trabalho	UPA - UNIDADE DE PRONTO ATENDIMENTO					Quant. Expostos	29		
Descrição do Ambiente de Trabalho									
Descrição: Posto de saúde da família – PSF: Prédio construído em alvenaria, cobertura com telha de fibrocimento, piso em cerâmica, forro de PVC, iluminação natural (portas e janelas) e artificial (lâmpadas fluorescentes), ventilação natural (portas e janelas) e artificial (ar condicionado).									
Atividades Desenvolvidas	Confere temperatura das vacinas, separa as vacinas que serão administradas durante o expediente, após auxilia na triagem de pacientes durante os intervalos de aplicação. Faz preenchimento dos cartões após a aplicação e realiza lançamentos no sistema informatizado da unidade básica de saúde. Auxiliar Médico e Enfermeiro (a) a Realizar cuidados diretos de enfermagem nas urgências e emergências clínicas, fazendo a indicação para a continuidade da assistência prestada; Executar as ações de assistência integral em todas as fases do ciclo de vida: criança, adolescente, adultos e idoso; Executar assistência básica e ações de vigilância epidemiológica e sanitária; Realizar ações de saúde em diferentes ambientes na Instituição e, quando necessário, no domicílio; Realizar as atividades corretamente às áreas prioritárias de intervenção na Atenção Básica; Aliar a atuação clínica à prática da saúde coletiva.								
Inventário do Reconhecimento de Riscos Ocupacionais									
Tipo	Fator de Risco	Exposição	Fonte Geradora	Medidas de Controle (Existente)	Medidas de Controle EPI (Existente)	Comprometimento Saúde	METODOLOGIA		
							Exposição	Consequência	Classificação



Município de Juína
Travessa Emmanuel, nº 33, Centro, Juína - MT, CEP 78.320-000
15.359.201/0001-57
sst@juina.mt.gov.br



ANÁLISE DE RISCOS DOS POSTOS DE TRABALHO - AVALIAÇÃO AMBIENTAL

Biológico	Biológico: Trabalhos e operações em contato permanente com pacientes, animais ou com material infecto-contagante em hospitais, serviços de emergência, enfermarias, ambulatórios, postos de vacinação e outros estabelecimentos destinados aos cuidados da saúde humana (aplica-se unicamente ao pessoal que tenha contato com os pacientes, bem como aos que manuseiam objetos de uso desses pacientes, não previamente esterilizados).	Habitual / Permanente	Contato com pessoas doentes ou material infecto-contagante.	Realizar o fornecimento do EPI's e garantir o uso por parte de todos os trabalhadores.	Álcool em Gel 70%/Luvas de Latex/Máscara Descartável	Doenças infecciosas e parasitárias	Moderadamente Exposto	Significativo	Médio
-----------	--	-----------------------	---	--	--	------------------------------------	-----------------------	---------------	-------



Município de Juína
 Travessa Emmanuel, nº 33, Centro, Juína - MT, CEP 78.320-000
 15.359.201/0001-57
 sst@juina.mt.gov.br



ANÁLISE DE RISCOS DOS POSTOS DE TRABALHO - AVALIAÇÃO AMBIENTAL

Acidente	Objetos cortantes e/ou perfurocortantes	Habitual / Permanente	Manuseio de objetos e ferramentas cortantes na execução do serviço.	Medidas de controle para a prevenção de acidentes com materiais perfurocortantes: A adoção das medidas de controle deve obedecer à seguinte hierarquia: a) substituir o uso de agulhas e outros perfurocortantes quando for tecnicamente possível; b) adotar controles de engenharia no ambiente (por exemplo, coletores de descarte); c) adotar o uso de material perfurocortante com dispositivo de segurança, quando existente, disponível e tecnicamente possível; e d) mudanças na organização e nas práticas de trabalho	Álcool em Gel 70%/Luvas de Latex/Máscara Descartável	Cortes e/ou perfurações, contaminação.	Moderadamente Exposto	Moderado	Baixo
Ergonômico	Frequente deslocamento a pé durante a jornada de trabalho	N/A	Frequente deslocamento a pé durante a realização das atividades diárias.	Realizar a elaboração da AET - Análise Ergonômica do Trabalho; realizar alternância de postura; incluir ginástica laboral; realizar palestra sobre ergonomia.	Não há	Não há	Moderadamente Exposto	Moderado	Baixo
Ergonômico	Trabalho em turno e noturno	Habitual / Permanente	Trabalho em escalas de turno (diurno e/ou noturno).	Não há	Não há	Pressão alta, obesidade, diabetes, dores de cabeça, tontura, cansaço, perca de rotina de sono.	Moderadamente Exposto	Moderado	Baixo

Ausência de Riscos Ocupacionais Específicos

(F) Físico / (Q) Químico



Município de Juína
 Travessa Emmanuel, nº 33, Centro, Juína - MT, CEP 78.320-000
 15.359.201/0001-57
 sst@juina.mt.gov.br



10.10.28.8 Técnico de radiologia

ANÁLISE DE RISCOS DOS POSTOS DE TRABALHO - AVALIAÇÃO AMBIENTAL										
ETAPA DE RECONHECIMENTO E IDENTIFICAÇÃO DE RISCOS										
Setor	SECRETARIA MUNICIPAL DE SAÚDE	Função	Técnico de radiologia				CBO	3241-15		
Posição de Trabalho	UPA - UNIDADE DE PRONTO ATENDIMENTO					Quant. Expostos	1			
Descrição do Ambiente de Trabalho										
Descrição: Posto de saúde da família – PSF: Prédio construído em alvenaria, cobertura com telha de fibrocimento, piso em cerâmica, forro de PVC, iluminação natural (portas e janelas) e artificial (lâmpadas fluorescentes), ventilação natural (portas e janelas) e artificial (ar condicionado).										
Atividades Desenvolvidas	Realizar exames radiográficos, convencionais e digitais; controlar a qualidade dos serviços realizados, sob supervisão; zelar pelo uso correto do dosímetro; zelar pela conservação e uso correto dos equipamentos e comunicar defeitos à área de manutenção; conferir a identificação do paciente de acordo com a solicitação; conferir, em estação de trabalho específica os exames realizados pelo sistema; identificar e envelopar filmes dos exames realizados, quando necessário; executar tarefas de auxílio ao médico radiologista; preparar pacientes para exames radiológicos; preparar filmes para exames radiológicos, desempenhar outras tarefas que, por suas características, se incluam na sua esfera de competência.									
Inventário do Reconhecimento de Riscos Ocupacionais										
Tipo	Fator de Risco	Exposição	Fonte Geradora	Medidas de Controle (Existente)	Medidas de Controle EPI (Existente)	Comprometimento Saúde	METODOLOGIA			
							Exposição	Consequência	Classificação	



Município de Juína
Travessa Emmanuel, nº 33, Centro, Juína - MT, CEP 78.320-000
15.359.201/0001-57
sst@juina.mt.gov.br



ANÁLISE DE RISCOS DOS POSTOS DE TRABALHO - AVALIAÇÃO AMBIENTAL

Físico	RADIAÇÕES IONIZANTES	Habitual / Intermitente	Operar equipamentos de raios X.	O operador deve, sempre que possível, aumentar a distância entre o técnico e a fonte de radiação, minimizar o tempo de exposição, utilizar o avental plumbífero e permanecer atrás do biombo ou da cabine durante os exames. Realizar o fornecimento do EPI's e garantir o uso por parte de todos os trabalhadores.	Colete de Chumbo	Comprometimento hematológico e/ou carcinogênico.	Muito Exposto	Muito Significativo	Alto
Biológico	Biológico: Trabalhos e operações em contato permanente com pacientes, animais ou com material infecto-contagante em hospitais, serviços de emergência, enfermarias, ambulatórios, postos de vacinação e outros estabelecimentos destinados aos cuidados da saúde humana (aplica-se unicamente ao pessoal que tenha contato com os pacientes, bem como aos que manuseiam objetos de uso desses pacientes, não previamente esterilizados).	Habitual / Intermitente	Contato com pessoas doentes ou material infecto-contagante.	Não há	Álcool em Gel 70%/Luvas de Latex/Máscara Descartável	Não há	Moderadamente Exposto	Moderado	Baixo



Município de Juína
 Travessa Emmanuel, nº 33, Centro, Juína - MT, CEP 78.320-000
 15.359.201/0001-57
 sst@juina.mt.gov.br



ANÁLISE DE RISCOS DOS POSTOS DE TRABALHO - AVALIAÇÃO AMBIENTAL

Acidente	Queda no piso escorregadio ou molhado.	Habitual / Permanente	Realizar limpeza e higienização do piso	Colocar avisos de piso molhado e/ou remover substâncias derramadas e/ou instalar mecanismos antiderrapantes. Realizar o fornecimento do EPI's e garantir o uso por parte de todos os trabalhadores.	Bota de PVC	Lesões, escoriações e fraturas.	Moderadamente Exposto	Moderado	Baixo
Acidente	Queimadura por manipulação de recipientes (panelas, formas) utilizadas no preparo de alimentos.	Habitual / Intermitente	Queimadura por manipulação de recipientes e chapas utilizadas no preparo de alimentos.	Não há	Não há	Queimaduras de 1º, 2º e 3º	Moderadamente Exposto	Moderado	Baixo
Ergonômico	Frequente deslocamento a pé durante a jornada de trabalho	N/A	Frequente deslocamento a pé durante a realização das atividades diárias.	Realizar a elaboração da AET - Análise Ergonômica do Trabalho; realizar alternância de postura; incluir ginástica laboral; realizar palestra sobre ergonomia.	Não há	Não há	Moderadamente Exposto	Moderado	Baixo
Ergonômico	Trabalho em turno e noturno	Habitual / Permanente	Trabalho em escalas de turno (diurno e/ou noturno).	Não há	Não há	Pressão alta, obesidade, diabetes, dores de cabeça, tontura, cansaço, perda de rotina de sono.	Moderadamente Exposto	Moderado	Baixo

Ausência de Riscos Ocupacionais Específicos

(Q) Químico



Município de Juína
 Travessa Emmanuel, nº 33, Centro, Juína - MT, CEP 78.320-000
 15.359.201/0001-57
 sst@juina.mt.gov.br



10.10.28.9 Vigia

ANÁLISE DE RISCOS DOS POSTOS DE TRABALHO - AVALIAÇÃO AMBIENTAL									
ETAPA DE RECONHECIMENTO E IDENTIFICAÇÃO DE RISCOS									
Setor	SECRETARIA MUNICIPAL DE SAÚDE		Função	Vigia			CBO	5174-20	
Posição de Trabalho	UPA - UNIDADE DE PRONTO ATENDIMENTO					Quant. Expostos	4		
Descrição do Ambiente de Trabalho									
Descrição: Posto de saúde da família – PSF: Prédio construído em alvenaria, cobertura com telha de fibrocimento, piso em cerâmica, forro de PVC, iluminação natural (portas e janelas) e artificial (lâmpadas fluorescentes), ventilação natural (portas e janelas) e artificial (ar condicionado).									
Atividades Desenvolvidas		Exercer vigilância em logradouros públicos e próprios municipais. Exercer vigilância em locais previamente determinados, realizar rondas e inspeção em intervalos determinados, adotando providências tendentes a evitar roubos, incêndios, danificações os edifícios, praças, jardins, materiais sob sua guarda, etc., controlar a entrada e saída de pessoas e veículos pelos portões de acesso sob sua vigilância, verificando, quando necessário, as autorizações de ingresso, verificar se as portas e janelas e demais vias de acesso está devidamente fechado, investigar quaisquer condições anormais que tenha observado, responder as chamadas telefônicas e anotar recados, levar ao imediato conhecimento das autoridades competentes quaisquer irregularidade verificada, acompanhar funcionários, quando necessário, no exercício de suas funções. Auxiliar na recepção da UPA, realizar a troca de cilindro quando for necessário, exercer outras tarefas afins.							
Inventário do Reconhecimento de Riscos Ocupacionais									
Tipo	Fator de Risco	Exposição	Fonte Geradora	Medidas de Controle (Existente)	Medidas de Controle EPI (Existente)	Comprometimento Saúde	METODOLOGIA		
							Exposição	Consequência	Classificação
Acidentes	Outros	Habitual / Intermitente	Incidentes ocasionados no ambiente de trabalho.	Não há	Não há	Lesões, escoriações, fraturas, amputações e morte;	Moderadamente Exposto	Moderado	Baixo
Ergonômico	Exigência de postura inadequada	Habitual / Permanente	Mobiliário inadequado	Realizar a elaboração da AET - Análise Ergonômica do Trabalho; Realizar alternância de postura; Incluir ginástica laboral;	Não há	Comprometimento neuromuscular, e/ou osteoarticular, e/ou circulatório e/ou osteomuscular	Moderadamente Exposto	Moderado	Baixo
Ergonômico	Postura sentada por longos períodos	Habitual / Permanente	Postura sentada por longos períodos em decorrência do trabalho em escritório.	Realizar a elaboração da AET - Análise Ergonômica do Trabalho; Realizar alternância de postura; Incluir ginástica laboral;	Não há	LER, DORT, dorsalgias, transtornos nas articulações, problemas cardiovasculares, má digestão, redução nos níveis de irrigação no cérebro.	Moderadamente Exposto	Moderado	Baixo
Ergonômico	Trabalho em turno e noturno	Habitual / Permanente	Trabalho em escalas de turno (diurno e/ou noturno).	Não há	Não há	Pressão alta, obesidade, diabetes, dores de cabeça, tontura, cansaço, perda de rotina de sono.	Moderadamente Exposto	Moderado	Baixo



Município de Juína
Travessa Emmanuel, nº 33, Centro, Juína - MT, CEP 78.320-000
15.359.201/0001-57
sst@juina.mt.gov.br



Ausência de Riscos Ocupacionais Específicos

(F) Físico / (Q) Químico / (B) Biológico



Município de Juína
 Travessa Emmanuel, nº 33, Centro, Juína - MT, CEP 78.320-000
 15.359.201/0001-57
 sst@juina.mt.gov.br



10.10.29 USF - EQUIPE III MODULO 05
 10.10.29.1 Agente de combate as endemias

ANÁLISE DE RISCOS DOS POSTOS DE TRABALHO - AVALIAÇÃO AMBIENTAL										
ETAPA DE RECONHECIMENTO E IDENTIFICAÇÃO DE RISCOS										
Setor	SECRETARIA MUNICIPAL DE SAÚDE		Função	Agente de combate as endemias			CBO	5151-10		
Posição de Trabalho	USF - EQUIPE III MODULO 05					Quant. Expostos	1			
Descrição do Ambiente de Trabalho										
Descrição: Posto de saúde da família – PSF: Prédio construído em alvenaria, cobertura com telha de fibrocimento, piso em cerâmica, forro de PVC, iluminação natural (portas e janelas) e artificial (lâmpadas fluorescentes), ventilação natural (portas e janelas) e artificial (ar condicionado).										
Atividades Desenvolvidas	Realiza vigilância ambiental e de saúde em produtos, estabelecimentos, serviços e outros, solucionar problemas orientado ou aplicando a legislação vigente, atende as solicitações e denúncias quanto as ações de vigilância ambiental, epidemiológica e sanitária, promove articulações com outras Secretarias e Centros de Saúde sobre ações de saúde, saneamento, meio ambiente e riscos que possam ter repercussão sobre a saúde humana, ambiental e dos animais, planeja e atua em ações de controle e prevenção e agravos, epidemias e endemias e promove atividades de capacitação, formação e educação dentro de sua área de conhecimento.									
Inventário do Reconhecimento de Riscos Ocupacionais										
Tipo	Fator de Risco	Exposição	Fonte Geradora	Medidas de Controle (Existente)	Medidas de Controle EPI (Existente)	Comprometimento Saúde	METODOLOGIA			
							Exposição	Consequência	Classificação	



Município de Juína
 Travessa Emmanuel, nº 33, Centro, Juína - MT, CEP 78.320-000
 15.359.201/0001-57
 sst@juina.mt.gov.br



ANÁLISE DE RISCOS DOS POSTOS DE TRABALHO - AVALIAÇÃO AMBIENTAL

Físico	RADIAÇÕES NÃO IONIZANTES - Radiação ultravioleta, exceto radiação na faixa 400 a 320 nm (Luz Negra)	Habitual / Permanente	Atividades desenvolvidas a céu aberto.	Limitar o tempo de exposição dos trabalhadores que desenvolve atividades em céu aberto, através de revezamento de pessoas ou tarefas; Realizar pequenas pausas na sombra e tomar água potável; Realizar o fornecimento do EPI's e garantir o uso por parte de todos os trabalhadores.	Camisa Manga Longa com proteção UV/Boné Tipo Árabe/Protetor Solar/Bota de Segurança	Exaustão, desidratação e insolação; Câncer de pele; Dermatoses.	Moderadamente Exposto	Moderado	Baixo
Biológico	Biológico: Trabalhos e operações em contato permanente com pacientes, animais ou com material infecto-contagante em hospitais, serviços de emergência, enfermarias, ambulatórios, postos de vacinação e outros estabelecimentos destinados aos cuidados da saúde humana (aplica-se unicamente ao pessoal que tenha contato com os pacientes, bem como aos que manuseiam objetos de uso desses pacientes, não previamente esterilizados).	Habitual / Intermitente	Contato com pessoas doentes ou material infecto contagiante.	Não há	Álcool em Gel 70%/Máscara Descartável/Luvas de Latex	Não há	Moderadamente Exposto	Moderado	Baixo



Município de Juína
 Travessa Emmanuel, nº 33, Centro, Juína - MT, CEP 78.320-000
 15.359.201/0001-57
 sst@juina.mt.gov.br



ANÁLISE DE RISCOS DOS POSTOS DE TRABALHO - AVALIAÇÃO AMBIENTAL

Acidentes	Outros	Habitual / Intermitente	Incidentes e acidentes em vias públicas durante execução do trabalho (a pé);	Seguir normas de trânsito.	Não há	Lesões, escoriações, fraturas, amputações e morte;	Moderadamente Exposto	Moderado	Baixo
Ergonômico	Frequente deslocamento a pé durante a jornada de trabalho	N/A	Frequente deslocamento a pé durante a realização das atividades diárias.	Realizar a elaboração da AET - Análise Ergonômica do Trabalho; realizar alternância de postura; incluir ginástica laboral; realizar palestra sobre ergonomia.	Não há	Não há	Moderadamente Exposto	Moderado	Baixo
Químico	Vapores	Habitual / Intermitente	Aplicação de produtos químicos (pyriproxyfen)	Realizar o fornecimento do EPI's e garantir o uso por parte de todos os trabalhadores.	Não há	Irritação da pele, alergias e intoxicação	Moderadamente Exposto	Moderado	Baixo



Município de Juína
 Travessa Emmanuel, nº 33, Centro, Juína - MT, CEP 78.320-000
 15.359.201/0001-57
 sst@juina.mt.gov.br



10.10.30 USF - MODULO 04

10.10.30.1 Agente de combate as endemias

ANÁLISE DE RISCOS DOS POSTOS DE TRABALHO - AVALIAÇÃO AMBIENTAL										
ETAPA DE RECONHECIMENTO E IDENTIFICAÇÃO DE RISCOS										
Setor	SECRETARIA MUNICIPAL DE SAÚDE	Função	Agente de combate as endemias				CBO	5151-10		
Posição de Trabalho	USF - MODULO 04					Quant. Expostos	1			
Descrição do Ambiente de Trabalho										
Descrição: Posto de saúde da família – PSF: Prédio construído em alvenaria, cobertura com telha de fibrocimento, piso em cerâmica, forro de PVC, iluminação natural (portas e janelas) e artificial (lâmpadas fluorescentes), ventilação natural (portas e janelas) e artificial (ar condicionado).										
Atividades Desenvolvidas	Realiza vigilância ambiental e de saúde em produtos, estabelecimentos, serviços e outros, solucionar problemas orientado ou aplicando a legislação vigente, atende as solicitações e denúncias quanto as ações de vigilância ambiental, epidemiológica e sanitária, promove articulações com outras Secretarias e Centros de Saúde sobre ações de saúde, saneamento, meio ambiente e riscos que possam ter repercussão sobre a saúde humana, ambiental e dos animais, planeja e atua em ações de controle e prevenção e agravos, epidemias e endemias e promove atividades de capacitação, formação e educação dentro de sua área de conhecimento.									
Inventário do Reconhecimento de Riscos Ocupacionais										
Tipo	Fator de Risco	Exposição	Fonte Geradora	Medidas de Controle (Existente)	Medidas de Controle EPI (Existente)	Comprometimento Saúde	METODOLOGIA			
							Exposição	Consequência	Classificação	



Município de Juína
 Travessa Emmanuel, nº 33, Centro, Juína - MT, CEP 78.320-000
 15.359.201/0001-57
 sst@juina.mt.gov.br



ANÁLISE DE RISCOS DOS POSTOS DE TRABALHO - AVALIAÇÃO AMBIENTAL

Físico	RADIAÇÕES NÃO IONIZANTES - Radiação ultravioleta, exceto radiação na faixa 400 a 320 nm (Luz Negra)	Habitual / Permanente	Atividades desenvolvidas a céu aberto.	Limitar o tempo de exposição dos trabalhadores que desenvolve atividades em céu aberto, através de revezamento de pessoas ou tarefas; Realizar pequenas pausas na sombra e tomar água potável; Realizar o fornecimento do EPI's e garantir o uso por parte de todos os trabalhadores.	Camisa Manga Longa com proteção UV/Boné Tipo Árabe/Protetor Solar/Bota de Segurança	Exaustão, desidratação e insolação; Câncer de pele; Dermatoses.	Moderadamente Exposto	Moderado	Baixo
Biológico	Biológico: Trabalhos e operações em contato permanente com pacientes, animais ou com material infecto-contagante em hospitais, serviços de emergência, enfermarias, ambulatórios, postos de vacinação e outros estabelecimentos destinados aos cuidados da saúde humana (aplica-se unicamente ao pessoal que tenha contato com os pacientes, bem como aos que manuseiam objetos de uso desses pacientes, não previamente esterilizados).	Habitual / Intermitente	Contato com pessoas doentes ou material infecto contagiante.	Não há	Álcool em Gel 70%/Máscara Descartável/Luvas de Latex	Não há	Moderadamente Exposto	Moderado	Baixo



Município de Juína
 Travessa Emmanuel, nº 33, Centro, Juína - MT, CEP 78.320-000
 15.359.201/0001-57
 sst@juina.mt.gov.br



ANÁLISE DE RISCOS DOS POSTOS DE TRABALHO - AVALIAÇÃO AMBIENTAL

Acidentes	Outros	Habitual / Intermitente	Incidentes e acidentes em vias públicas durante execução do trabalho (a pé);	Seguir normas de trânsito.	Não há	Lesões, escoriações, fraturas, amputações e morte;	Moderadamente Exposto	Moderado	Baixo
Ergonômico	Frequente deslocamento a pé durante a jornada de trabalho	N/A	Frequente deslocamento a pé durante a realização das atividades diárias.	Realizar a elaboração da AET - Análise Ergonômica do Trabalho; realizar alternância de postura; incluir ginástica laboral; realizar palestra sobre ergonomia.	Não há	Não há	Moderadamente Exposto	Moderado	Baixo
Químico	Vapores	Habitual / Intermitente	Aplicação de produtos químicos (pyriproxyfen)	Realizar o fornecimento do EPI's e garantir o uso por parte de todos os trabalhadores.	Não há	Irritação da pele, alergias e intoxicação	Moderadamente Exposto	Moderado	Baixo



Município de Juína
 Travessa Emmanuel, nº 33, Centro, Juína - MT, CEP 78.320-000
 15.359.201/0001-57
 sst@juina.mt.gov.br



10.10.31 USF CENTRAL – ACE

10.10.31.1 Agente de combate as endemias

ANÁLISE DE RISCOS DOS POSTOS DE TRABALHO - AVALIAÇÃO AMBIENTAL										
ETAPA DE RECONHECIMENTO E IDENTIFICAÇÃO DE RISCOS										
Setor	SECRETARIA MUNICIPAL DE SAÚDE	Função	Agente de combate as endemias				CBO	5151-10		
Posição de Trabalho	USF CENTRAL - ACE					Quant. Expostos	2			
Descrição do Ambiente de Trabalho										
Descrição: Posto de saúde da família – PSF: Prédio construído em alvenaria, cobertura com telha de fibrocimento, piso em cerâmica, forro de PVC, iluminação natural (portas e janelas) e artificial (lâmpadas fluorescentes), ventilação natural (portas e janelas) e artificial (ar condicionado).										
Atividades Desenvolvidas	Realiza vigilância ambiental e de saúde em produtos, estabelecimentos, serviços e outros, solucionar problemas orientado ou aplicando a legislação vigente, atende as solicitações e denúncias quanto as ações de vigilância ambiental, epidemiológica e sanitária, promove articulações com outras Secretarias e Centros de Saúde sobre ações de saúde, saneamento, meio ambiente e riscos que possam ter repercussão sobre a saúde humana, ambiental e dos animais, planeja e atua em ações de controle e prevenção e agravos, epidemias e endemias e promove atividades de capacitação, formação e educação dentro de sua área de conhecimento.									
Inventário do Reconhecimento de Riscos Ocupacionais										
Tipo	Fator de Risco	Exposição	Fonte Geradora	Medidas de Controle (Existente)	Medidas de Controle EPI (Existente)	Comprometimento Saúde	METODOLOGIA			
							Exposição	Consequência	Classificação	



Município de Juína
 Travessa Emmanuel, nº 33, Centro, Juína - MT, CEP 78.320-000
 15.359.201/0001-57
 sst@juina.mt.gov.br



ANÁLISE DE RISCOS DOS POSTOS DE TRABALHO - AVALIAÇÃO AMBIENTAL

Físico	RADIAÇÕES NÃO IONIZANTES - Radiação ultravioleta, exceto radiação na faixa 400 a 320 nm (Luz Negra)	Habitual / Permanente	Atividades desenvolvidas a céu aberto.	Limitar o tempo de exposição dos trabalhadores que desenvolve atividades em céu aberto, através de revezamento de pessoas ou tarefas, realizar pequenas pausas na sombra e tomar água potável. Realizar o fornecimento do EPI's e garantir o uso por parte de todos os trabalhadores	Camisa Manga Longa com proteção UV/Boné Tipo Árabe/Protetor Solar/Bota de Segurança	Exaustão, desidratação e insolação; Câncer de pele; Dermatoses.	Moderadamente Exposto	Moderado	Baixo
Biológico	Biológico: Trabalhos e operações em contato permanente com pacientes, animais ou com material infecto-contagante em hospitais, serviços de emergência, enfermarias, ambulatórios, postos de vacinação e outros estabelecimentos destinados aos cuidados da saúde humana (aplica-se unicamente ao pessoal que tenha contato com os pacientes, bem como aos que manuseiam objetos de uso desses pacientes, não previamente esterilizados).	Habitual / Intermitente	Contato com pessoas doentes ou material infecto contagiante.	Não há	Álcool em Gel 70%/Máscara Descartável/Luvas de Latex	Não há	Moderadamente Exposto	Moderado	Baixo



Município de Juína
 Travessa Emmanuel, nº 33, Centro, Juína - MT, CEP 78.320-000
 15.359.201/0001-57
 sst@juina.mt.gov.br



ANÁLISE DE RISCOS DOS POSTOS DE TRABALHO - AVALIAÇÃO AMBIENTAL

Acidentes	Outros	Habitual / Intermitente	Incidentes e acidentes em vias públicas durante execução do trabalho (a pé);	Seguir normas de trânsito.	Não há	Lesões, escoriações, fraturas, amputações e morte;	Moderadamente Exposto	Moderado	Baixo
Ergonômico	Frequente deslocamento a pé durante a jornada de trabalho	N/A	Frequente deslocamento a pé durante a realização das atividades diárias.	Realizar a elaboração da AET - Análise Ergonômica do Trabalho; realizar alternância de postura; incluir ginástica laboral; realizar palestra sobre ergonomia.	Não há	Não há	Moderadamente Exposto	Moderado	Baixo
Químico	Vapores	Habitual / Intermitente	Aplicação de produtos químicos (pyriproxyfen)	Realizar o fornecimento do EPI's e garantir o uso por parte de todos os trabalhadores.	Não há	Irritação da pele, alergias e intoxicação	Moderadamente Exposto	Moderado	Baixo



Município de Juína
 Travessa Emmanuel, nº 33, Centro, Juína - MT, CEP 78.320-000
 15.359.201/0001-57
 sst@juina.mt.gov.br



10.10.32 USF EQUIPE I - MODULO 05
 10.10.32.1 Agente de combate as endemias

ANÁLISE DE RISCOS DOS POSTOS DE TRABALHO - AVALIAÇÃO AMBIENTAL										
ETAPA DE RECONHECIMENTO E IDENTIFICAÇÃO DE RISCOS										
Setor	SECRETARIA MUNICIPAL DE SAÚDE	Função	Agente de combate as endemias				CBO	5151-10		
Posição de Trabalho	USF EQUIPE I - MODULO 05					Quant. Expostos	1			
Descrição do Ambiente de Trabalho										
Descrição: Posto de saúde da família – PSF: Prédio construído em alvenaria, cobertura com telha de fibrocimento, piso em cerâmica, forro de PVC, iluminação natural (portas e janelas) e artificial (lâmpadas fluorescentes), ventilação natural (portas e janelas) e artificial (ar condicionado).										
Atividades Desenvolvidas	Realiza vigilância ambiental e de saúde em produtos, estabelecimentos, serviços e outros, solucionar problemas orientado ou aplicando a legislação vigente, atende as solicitações e denúncias quanto as ações de vigilância ambiental, epidemiológica e sanitária, promove articulações com outras Secretarias e Centros de Saúde sobre ações de saúde, saneamento, meio ambiente e riscos que possam ter repercussão sobre a saúde humana, ambiental e dos animais, planeja e atua em ações de controle e prevenção e agravos, epidemias e endemias e promove atividades de capacitação, formação e educação dentro de sua área de conhecimento.									
Inventário do Reconhecimento de Riscos Ocupacionais										
Tipo	Fator de Risco	Exposição	Fonte Geradora	Medidas de Controle (Existente)	Medidas de Controle EPI (Existente)	Comprometimento Saúde	METODOLOGIA			
							Exposição	Consequência	Classificação	

Este documento foi assinado eletrônica e/ou digitalmente em conformidade com a MP 2.200-2/2001. Acesse <https://blue.juina.mt.gov.br/portal/prejuinam#/assinatura> e informe o código bc8a602e-4e95-414a-ae6e-a72a04feddb6, ou leia o QRCode ao lado para validar as assinaturas.



Município de Juína
 Travessa Emmanuel, nº 33, Centro, Juína - MT, CEP 78.320-000
 15.359.201/0001-57
 sst@juina.mt.gov.br



ANÁLISE DE RISCOS DOS POSTOS DE TRABALHO - AVALIAÇÃO AMBIENTAL

Físico	RADIAÇÕES NÃO IONIZANTES - Radiação ultravioleta, exceto radiação na faixa 400 a 320 nm (Luz Negra)	Habitual / Permanente	Atividades desenvolvidas a céu aberto.	Limitar o tempo de exposição dos trabalhadores que desenvolve atividades em céu aberto, através de revezamento de pessoas ou tarefas; Realizar pequenas pausas na sombra e tomar água potável; Realizar o fornecimento do EPI's e garantir o uso por parte de todos os trabalhadores.	Camisa Manga Longa com proteção UV/Boné Tipo Árabe/Protetor Solar/Bota de Segurança	Exaustão, desidratação e insolação; Câncer de pele; Dermatoses.	Moderadamente Exposto	Moderado	Baixo
Biológico	Biológico: Trabalhos e operações em contato permanente com pacientes, animais ou com material infecto-contagante em hospitais, serviços de emergência, enfermarias, ambulatórios, postos de vacinação e outros estabelecimentos destinados aos cuidados da saúde humana (aplica-se unicamente ao pessoal que tenha contato com os pacientes, bem como aos que manuseiam objetos de uso desses pacientes, não previamente esterilizados).	Habitual / Intermitente	Contato com pessoas doentes ou material infecto contagiante.	Não há	Álcool em Gel 70%/Máscara Descartável/Luvas de Latex	Não há	Moderadamente Exposto	Moderado	Baixo



Município de Juína
 Travessa Emmanuel, nº 33, Centro, Juína - MT, CEP 78.320-000
 15.359.201/0001-57
 sst@juina.mt.gov.br



ANÁLISE DE RISCOS DOS POSTOS DE TRABALHO - AVALIAÇÃO AMBIENTAL

Acidentes	Outros	Habitual / Intermitente	Incidentes e acidentes em vias públicas durante execução do trabalho (a pé);	Seguir normas de trânsito.	Não há	Lesões, escoriações, fraturas, amputações e morte;	Moderadamente Exposto	Moderado	Baixo
Ergonômico	Frequente deslocamento a pé durante a jornada de trabalho	N/A	Frequente deslocamento a pé durante a realização das atividades diárias.	Realizar a elaboração da AET - Análise Ergonômica do Trabalho; realizar alternância de postura; incluir ginástica laboral; realizar palestra sobre ergonomia.	Não há	Não há	Moderadamente Exposto	Moderado	Baixo
Químico	Vapores	Habitual / Intermitente	Aplicação de produtos químicos (pyriproxyfen)	Realizar o fornecimento do EPI's e garantir o uso por parte de todos os trabalhadores.	Não há	Irritação da pele, alergias e intoxicação	Moderadamente Exposto	Moderado	Baixo



Município de Juína
 Travessa Emmanuel, nº 33, Centro, Juína - MT, CEP 78.320-000
 15.359.201/0001-57
 sst@juina.mt.gov.br



10.10.33 USF EQUIPE I - MODULO 06
 10.10.33.1 Agente de combate as endemias

ANÁLISE DE RISCOS DOS POSTOS DE TRABALHO - AVALIAÇÃO AMBIENTAL										
ETAPA DE RECONHECIMENTO E IDENTIFICAÇÃO DE RISCOS										
Setor	SECRETARIA MUNICIPAL DE SAÚDE	Função	Agente de combate as endemias				CBO	5151-10		
Posição de Trabalho	USF EQUIPE I - MODULO 06					Quant. Expostos	1			
Descrição do Ambiente de Trabalho										
Descrição: Posto de saúde da família – PSF: Prédio construído em alvenaria, cobertura com telha de fibrocimento, piso em cerâmica, forro de PVC, iluminação natural (portas e janelas) e artificial (lâmpadas fluorescentes), ventilação natural (portas e janelas) e artificial (ar condicionado).										
Atividades Desenvolvidas	Realiza vigilância ambiental e de saúde em produtos, estabelecimentos, serviços e outros, solucionar problemas orientado ou aplicando a legislação vigente, atende as solicitações e denúncias quanto as ações de vigilância ambiental, epidemiológica e sanitária, promove articulações com outras Secretarias e Centros de Saúde sobre ações de saúde, saneamento, meio ambiente e riscos que possam ter repercussão sobre a saúde humana, ambiental e dos animais, planeja e atua em ações de controle e prevenção e agravos, epidemias e endemias e promove atividades de capacitação, formação e educação dentro de sua área de conhecimento.									
Inventário do Reconhecimento de Riscos Ocupacionais										
Tipo	Fator de Risco	Exposição	Fonte Geradora	Medidas de Controle (Existente)	Medidas de Controle EPI (Existente)	Comprometimento Saúde	METODOLOGIA			
							Exposição	Consequência	Classificação	

Este documento foi assinado eletrônica e/ou digitalmente em conformidade com a MP 2.200-2/2001. Acesse <https://blue.juina.mt.gov.br/portal/prejuinam#/assinatura> e informe o código bc8a602e-4e95-414a-ae6e-a72a04feddb6, ou leia o QRCode ao lado para validar as assinaturas.



Município de Juína
 Travessa Emmanuel, nº 33, Centro, Juína - MT, CEP 78.320-000
 15.359.201/0001-57
 sst@juina.mt.gov.br



ANÁLISE DE RISCOS DOS POSTOS DE TRABALHO - AVALIAÇÃO AMBIENTAL

Físico	RADIAÇÕES NÃO IONIZANTES - Radiação ultravioleta, exceto radiação na faixa 400 a 320 nm (Luz Negra)	Habitual / Permanente	Atividades desenvolvidas a céu aberto.	Limitar o tempo de exposição dos trabalhadores que desenvolve atividades em céu aberto, através de revezamento de pessoas ou tarefas; Realizar pequenas pausas na sombra e tomar água potável; Realizar o fornecimento do EPI's e garantir o uso por parte de todos os trabalhadores.	Camisa Manga Longa com proteção UV/Boné Tipo Árabe/Protetor Solar/Bota de Segurança	Exaustão, desidratação e insolação; Câncer de pele; Dermatoses.	Moderadamente Exposto	Moderado	Baixo
Biológico	Biológico: Trabalhos e operações em contato permanente com pacientes, animais ou com material infecto-contagante em hospitais, serviços de emergência, enfermarias, ambulatórios, postos de vacinação e outros estabelecimentos destinados aos cuidados da saúde humana (aplica-se unicamente ao pessoal que tenha contato com os pacientes, bem como aos que manuseiam objetos de uso desses pacientes, não previamente esterilizados).	Habitual / Intermitente	Contato com pessoas doentes ou material infecto contagiante.	Não há	Álcool em Gel 70%/Máscara Descartável/Luvas de Latex	Não há	Moderadamente Exposto	Moderado	Baixo



Município de Juína
 Travessa Emmanuel, nº 33, Centro, Juína - MT, CEP 78.320-000
 15.359.201/0001-57
 sst@juina.mt.gov.br



ANÁLISE DE RISCOS DOS POSTOS DE TRABALHO - AVALIAÇÃO AMBIENTAL

Acidentes	Outros	Habitual / Intermitente	Incidentes e acidentes em vias públicas durante execução do trabalho (a pé);	Seguir normas de trânsito.	Não há	Lesões, escoriações, fraturas, amputações e morte;	Moderadamente Exposto	Moderado	Baixo
Ergonômico	Frequente deslocamento a pé durante a jornada de trabalho	N/A	Frequente deslocamento a pé durante a realização das atividades diárias.	Realizar a elaboração da AET - Análise Ergonômica do Trabalho; realizar alternância de postura; incluir ginástica laboral; realizar palestra sobre ergonomia.	Não há	Não há	Moderadamente Exposto	Moderado	Baixo
Químico	Vapores	Habitual / Intermitente	Aplicação de produtos químicos (pyriproxyfen)	Realizar o fornecimento do EPI's e garantir o uso por parte de todos os trabalhadores.	Não há	Irritação da pele, alergias e intoxicação	Moderadamente Exposto	Moderado	Baixo



Município de Juína
 Travessa Emmanuel, nº 33, Centro, Juína - MT, CEP 78.320-000
 15.359.201/0001-57
 sst@juina.mt.gov.br



10.10.34 USF EQUIPE II - MODULO 05 – ACE
 10.10.34.1 Agente de combate as endemias

ANÁLISE DE RISCOS DOS POSTOS DE TRABALHO - AVALIAÇÃO AMBIENTAL										
ETAPA DE RECONHECIMENTO E IDENTIFICAÇÃO DE RISCOS										
Setor	SECRETARIA MUNICIPAL DE SAÚDE	Função	Agente de combate as endemias				CBO	5151-10		
Posição de Trabalho	USF EQUIPE II - MODULO 05 - ACE					Quant. Expostos	1			
Descrição do Ambiente de Trabalho										
Descrição: Posto de saúde da família – PSF: Prédio construído em alvenaria, cobertura com telha de fibrocimento, piso em cerâmica, forro de PVC, iluminação natural (portas e janelas) e artificial (lâmpadas fluorescentes), ventilação natural (portas e janelas) e artificial (ar condicionado).										
Atividades Desenvolvidas	Realiza vigilância ambiental e de saúde em produtos, estabelecimentos, serviços e outros, solucionar problemas orientado ou aplicando a legislação vigente, atende as solicitações e denúncias quanto as ações de vigilância ambiental, epidemiológica e sanitária, promove articulações com outras Secretarias e Centros de Saúde sobre ações de saúde, saneamento, meio ambiente e riscos que possam ter repercussão sobre a saúde humana, ambiental e dos animais, planeja e atua em ações de controle e prevenção e agravos, epidemias e endemias e promove atividades de capacitação, formação e educação dentro de sua área de conhecimento.									
Inventário do Reconhecimento de Riscos Ocupacionais										
Tipo	Fator de Risco	Exposição	Fonte Geradora	Medidas de Controle (Existente)	Medidas de Controle EPI (Existente)	Comprometimento Saúde	METODOLOGIA			
							Exposição	Consequência	Classificação	



Município de Juína
 Travessa Emmanuel, nº 33, Centro, Juína - MT, CEP 78.320-000
 15.359.201/0001-57
 sst@juina.mt.gov.br



ANÁLISE DE RISCOS DOS POSTOS DE TRABALHO - AVALIAÇÃO AMBIENTAL

Físico	RADIAÇÕES NÃO IONIZANTES - Radiação ultravioleta, exceto radiação na faixa 400 a 320 nm (Luz Negra)	Habitual / Permanente	Atividades desenvolvidas a céu aberto.	Limitar o tempo de exposição dos trabalhadores que desenvolve atividades em céu aberto, através de revezamento de pessoas ou tarefas; Realizar pequenas pausas na sombra e tomar água potável; Realizar o fornecimento do EPI's e garantir o uso por parte de todos os trabalhadores.	Camisa Manga Longa com proteção UV/Boné Tipo Árabe/Protetor Solar/Bota de Segurança	Exaustão, desidratação e insolação; Câncer de pele; Dermatoses.	Moderadamente Exposto	Moderado	Baixo
Biológico	Biológico: Trabalhos e operações em contato permanente com pacientes, animais ou com material infecto-contagante em hospitais, serviços de emergência, enfermarias, ambulatórios, postos de vacinação e outros estabelecimentos destinados aos cuidados da saúde humana (aplica-se unicamente ao pessoal que tenha contato com os pacientes, bem como aos que manuseiam objetos de uso desses pacientes, não previamente esterilizados).	Habitual / Intermitente	Contato com pessoas doentes ou material infecto contagiante.	Não há	Álcool em Gel 70%/Máscara Descartável/Luvas de Latex	Não há	Moderadamente Exposto	Moderado	Baixo



Município de Juína
 Travessa Emmanuel, nº 33, Centro, Juína - MT, CEP 78.320-000
 15.359.201/0001-57
 sst@juina.mt.gov.br



ANÁLISE DE RISCOS DOS POSTOS DE TRABALHO - AVALIAÇÃO AMBIENTAL

Acidentes	Outros	Habitual / Intermitente	Incidentes e acidentes em vias públicas durante execução do trabalho (a pé);	Seguir normas de trânsito.	Não há	Lesões, escoriações, fraturas, amputações e morte;	Moderadamente Exposto	Moderado	Baixo
Ergonômico	Frequente deslocamento a pé durante a jornada de trabalho	N/A	Frequente deslocamento a pé durante a realização das atividades diárias.	Realizar a elaboração da AET - Análise Ergonômica do Trabalho; realizar alternância de postura; incluir ginástica laboral; realizar palestra sobre ergonomia.	Não há	Não há	Moderadamente Exposto	Moderado	Baixo
Químico	Vapores	Habitual / Intermitente	Aplicação de produtos químicos (pyriproxyfen)	Realizar o fornecimento do EPI's e garantir o uso por parte de todos os trabalhadores.	Não há	Irritação da pele, alergias e intoxicação	Moderadamente Exposto	Moderado	Baixo



Município de Juína
 Travessa Emmanuel, nº 33, Centro, Juína - MT, CEP 78.320-000
 15.359.201/0001-57
 sst@juina.mt.gov.br



10.10.35 USF MODULO 06 – ACE

10.10.35.1 Agente de combate as endemias

ANÁLISE DE RISCOS DOS POSTOS DE TRABALHO - AVALIAÇÃO AMBIENTAL										
ETAPA DE RECONHECIMENTO E IDENTIFICAÇÃO DE RISCOS										
Setor	SECRETARIA MUNICIPAL DE SAÚDE	Função	Agente de combate as endemias				CBO	5151-10		
Posição de Trabalho	USF MODULO 06 - ACE					Quant. Expostos	2			
Descrição do Ambiente de Trabalho										
Descrição: Posto de saúde da família – PSF: Prédio construído em alvenaria, cobertura com telha de fibrocimento, piso em cerâmica, forro de PVC, iluminação natural (portas e janelas) e artificial (lâmpadas fluorescentes), ventilação natural (portas e janelas) e artificial (ar condicionado).										
Atividades Desenvolvidas	Realiza vigilância ambiental e de saúde em produtos, estabelecimentos, serviços e outros, solucionar problemas orientado ou aplicando a legislação vigente, atende as solicitações e denúncias quanto as ações de vigilância ambiental, epidemiológica e sanitária, promove articulações com outras Secretarias e Centros de Saúde sobre ações de saúde, saneamento, meio ambiente e riscos que possam ter repercussão sobre a saúde humana, ambiental e dos animais, planeja e atua em ações de controle e prevenção e agravos, epidemias e endemias e promove atividades de capacitação, formação e educação dentro de sua área de conhecimento.									
Inventário do Reconhecimento de Riscos Ocupacionais										
Tipo	Fator de Risco	Exposição	Fonte Geradora	Medidas de Controle (Existente)	Medidas de Controle EPI (Existente)	Comprometimento Saúde	METODOLOGIA			
							Exposição	Consequência	Classificação	



Município de Juína
 Travessa Emmanuel, nº 33, Centro, Juína - MT, CEP 78.320-000
 15.359.201/0001-57
 sst@juina.mt.gov.br



ANÁLISE DE RISCOS DOS POSTOS DE TRABALHO - AVALIAÇÃO AMBIENTAL

Físico	RADIAÇÕES NÃO IONIZANTES - Radiação ultravioleta, exceto radiação na faixa 400 a 320 nm (Luz Negra)	Habitual / Permanente	Atividades desenvolvidas a céu aberto.	Limitar o tempo de exposição dos trabalhadores que desenvolve atividades em céu aberto, através de revezamento de pessoas ou tarefas; Realizar pequenas pausas na sombra e tomar água potável; Realizar o fornecimento do EPI's e garantir o uso por parte de todos os trabalhadores.	Camisa Manga Longa com proteção UV/Boné Tipo Árabe/Protetor Solar/Bota de Segurança	Exaustão, desidratação e insolação; Câncer de pele; Dermatoses.	Moderadamente Exposto	Moderado	Baixo
Biológico	Biológico: Trabalhos e operações em contato permanente com pacientes, animais ou com material infecto-contagante em hospitais, serviços de emergência, enfermarias, ambulatórios, postos de vacinação e outros estabelecimentos destinados aos cuidados da saúde humana (aplica-se unicamente ao pessoal que tenha contato com os pacientes, bem como aos que manuseiam objetos de uso desses pacientes, não previamente esterilizados).	Habitual / Intermitente	Contato com pessoas doentes ou material infecto contagiante.	Não há	Álcool em Gel 70%/Máscara Descartável/Luvas de Latex	Não há	Moderadamente Exposto	Moderado	Baixo



Município de Juína
 Travessa Emmanuel, nº 33, Centro, Juína - MT, CEP 78.320-000
 15.359.201/0001-57
 sst@juina.mt.gov.br



ANÁLISE DE RISCOS DOS POSTOS DE TRABALHO - AVALIAÇÃO AMBIENTAL

Acidentes	Outros	Habitual / Intermitente	Incidentes e acidentes em vias públicas durante execução do trabalho (a pé);	Seguir normas de trânsito.	Não há	Lesões, escoriações, fraturas, amputações e morte;	Moderadamente Exposto	Moderado	Baixo
Ergonômico	Frequente deslocamento a pé durante a jornada de trabalho	N/A	Frequente deslocamento a pé durante a realização das atividades diárias.	Realizar a elaboração da AET - Análise Ergonômica do Trabalho; realizar alternância de postura; incluir ginástica laboral; realizar palestra sobre ergonomia.	Não há	Não há	Moderadamente Exposto	Moderado	Baixo
Químico	Vapores	Habitual / Intermitente	Aplicação de produtos químicos (pyriproxyfen)	Realizar o fornecimento do EPI's e garantir o uso por parte de todos os trabalhadores.	Não há	Irritação da pele, alergias e intoxicação	Moderadamente Exposto	Moderado	Baixo



Município de Juína
 Travessa Emmanuel, nº 33, Centro, Juína - MT, CEP 78.320-000
 15.359.201/0001-57
 sst@juina.mt.gov.br



10.10.36 USF PADRE DUILIO

10.10.36.1 Agente de combate as endemias

ANÁLISE DE RISCOS DOS POSTOS DE TRABALHO - AVALIAÇÃO AMBIENTAL										
ETAPA DE RECONHECIMENTO E IDENTIFICAÇÃO DE RISCOS										
Setor	SECRETARIA MUNICIPAL DE SAÚDE	Função	Agente de combate as endemias				CBO	5151-10		
Posição de Trabalho	USF PADRE DUILIO					Quant. Expostos	1			
Descrição do Ambiente de Trabalho										
Descrição: Posto de saúde da família – PSF: Prédio construído em alvenaria, cobertura com telha de fibrocimento, piso em cerâmica, forro de PVC, iluminação natural (portas e janelas) e artificial (lâmpadas fluorescentes), ventilação natural (portas e janelas) e artificial (ar condicionado).										
Atividades Desenvolvidas	Realiza vigilância ambiental e de saúde em produtos, estabelecimentos, serviços e outros, solucionar problemas orientado ou aplicando a legislação vigente, atende as solicitações e denúncias quanto as ações de vigilância ambiental, epidemiológica e sanitária, promove articulações com outras Secretarias e Centros de Saúde sobre ações de saúde, saneamento, meio ambiente e riscos que possam ter repercussão sobre a saúde humana, ambiental e dos animais, planeja e atua em ações de controle e prevenção e agravos, epidemias e endemias e promove atividades de capacitação, formação e educação dentro de sua área de conhecimento.									
Inventário do Reconhecimento de Riscos Ocupacionais										
Tipo	Fator de Risco	Exposição	Fonte Geradora	Medidas de Controle (Existente)	Medidas de Controle EPI (Existente)	Comprometimento Saúde	METODOLOGIA			
							Exposição	Consequência	Classificação	



Município de Juína
 Travessa Emmanuel, nº 33, Centro, Juína - MT, CEP 78.320-000
 15.359.201/0001-57
 sst@juina.mt.gov.br



ANÁLISE DE RISCOS DOS POSTOS DE TRABALHO - AVALIAÇÃO AMBIENTAL

Físico	RADIAÇÕES NÃO IONIZANTES - Radiação ultravioleta, exceto radiação na faixa 400 a 320 nm (Luz Negra)	Habitual / Permanente	Atividades desenvolvidas a céu aberto.	Limitar o tempo de exposição dos trabalhadores que desenvolve atividades em céu aberto, através de revezamento de pessoas ou tarefas; Realizar pequenas pausas na sombra e tomar água potável; Realizar o fornecimento do EPI's e garantir o uso por parte de todos os trabalhadores.	Camisa Manga Longa com proteção UV/Boné Tipo Árabe/Protetor Solar/Bota de Segurança	Exaustão, desidratação e insolação; Câncer de pele; Dermatoses.	Moderadamente Exposto	Moderado	Baixo
Biológico	Biológico: Trabalhos e operações em contato permanente com pacientes, animais ou com material infecto-contagante em hospitais, serviços de emergência, enfermarias, ambulatórios, postos de vacinação e outros estabelecimentos destinados aos cuidados da saúde humana (aplica-se unicamente ao pessoal que tenha contato com os pacientes, bem como aos que manuseiam objetos de uso desses pacientes, não previamente esterilizados).	Habitual / Intermitente	Contato com pessoas doentes ou material infecto contagiante.	Não há	Álcool em Gel 70%/Máscara Descartável/Luvas de Latex	Não há	Moderadamente Exposto	Moderado	Baixo



Município de Juína
 Travessa Emmanuel, nº 33, Centro, Juína - MT, CEP 78.320-000
 15.359.201/0001-57
 sst@juina.mt.gov.br



ANÁLISE DE RISCOS DOS POSTOS DE TRABALHO - AVALIAÇÃO AMBIENTAL

Acidentes	Outros	Habitual / Intermitente	Incidentes e acidentes em vias públicas durante execução do trabalho (a pé);	Seguir normas de trânsito.	Não há	Lesões, escoriações, fraturas, amputações e morte;	Moderadamente Exposto	Moderado	Baixo
Ergonômico	Frequente deslocamento a pé durante a jornada de trabalho	N/A	Frequente deslocamento a pé durante a realização das atividades diárias.	Realizar a elaboração da AET - Análise Ergonômica do Trabalho; realizar alternância de postura; incluir ginástica laboral; realizar palestra sobre ergonomia.	Não há	Não há	Moderadamente Exposto	Moderado	Baixo
Químico	Vapores	Habitual / Intermitente	Aplicação de produtos químicos (pyriproxyfen)	Realizar o fornecimento do EPI's e garantir o uso por parte de todos os trabalhadores.	Não há	Irritação da pele, alergias e intoxicação	Moderadamente Exposto	Moderado	Baixo



Município de Juína
 Travessa Emmanuel, nº 33, Centro, Juína - MT, CEP 78.320-000
 15.359.201/0001-57
 sst@juina.mt.gov.br



10.10.37 USF PALMITEIRA – ACE
 10.10.37.1 Agente de combate as endemias

ANÁLISE DE RISCOS DOS POSTOS DE TRABALHO - AVALIAÇÃO AMBIENTAL										
ETAPA DE RECONHECIMENTO E IDENTIFICAÇÃO DE RISCOS										
Setor	SECRETARIA MUNICIPAL DE SAÚDE	Função	Agente de combate as endemias				CBO	5151-10		
Posição de Trabalho	USF PALMITEIRA - ACE					Quant. Expostos	1			
Descrição do Ambiente de Trabalho										
Descrição: Posto de saúde da família – PSF: Prédio construído em alvenaria, cobertura com telha de fibrocimento, piso em cerâmica, forro de PVC, iluminação natural (portas e janelas) e artificial (lâmpadas fluorescentes), ventilação natural (portas e janelas) e artificial (ar condicionado).										
Atividades Desenvolvidas	Realiza vigilância ambiental e de saúde em produtos, estabelecimentos, serviços e outros, solucionar problemas orientado ou aplicando a legislação vigente, atende as solicitações e denúncias quanto as ações de vigilância ambiental, epidemiológica e sanitária, promove articulações com outras Secretarias e Centros de Saúde sobre ações de saúde, saneamento, meio ambiente e riscos que possam ter repercussão sobre a saúde humana, ambiental e dos animais, planeja e atua em ações de controle e prevenção e agravos, epidemias e endemias e promove atividades de capacitação, formação e educação dentro de sua área de conhecimento.									
Inventário do Reconhecimento de Riscos Ocupacionais										
Tipo	Fator de Risco	Exposição	Fonte Geradora	Medidas de Controle (Existente)	Medidas de Controle EPI (Existente)	Comprometimento Saúde	METODOLOGIA			
							Exposição	Consequência	Classificação	



Município de Juína
Travessa Emmanuel, nº 33, Centro, Juína - MT, CEP 78.320-000
15.359.201/0001-57
sst@juina.mt.gov.br



ANÁLISE DE RISCOS DOS POSTOS DE TRABALHO - AVALIAÇÃO AMBIENTAL

Físico	RADIAÇÕES NÃO IONIZANTES - Radiação ultravioleta, exceto radiação na faixa 400 a 320 nm (Luz Negra)	Habitual / Permanente	Atividades desenvolvidas a céu aberto.	Limitar o tempo de exposição dos trabalhadores que desenvolve atividades em céu aberto, através de revezamento de pessoas ou tarefas; Realizar pequenas pausas na sombra e tomar água potável; Realizar o fornecimento do EPI's e garantir o uso por parte de todos os trabalhadores.	Camisa Manga Longa com proteção UV/Boné Tipo Árabe/Protetor Solar/Bota de Segurança	Exaustão, desidratação e insolação; Câncer de pele; Dermatoses.	Moderadamente Exposto	Moderado	Baixo
Biológico	Biológico: Trabalhos e operações em contato permanente com pacientes, animais ou com material infecto-contagante em hospitais, serviços de emergência, enfermarias, ambulatórios, postos de vacinação e outros estabelecimentos destinados aos cuidados da saúde humana (aplica-se unicamente ao pessoal que tenha contato com os pacientes, bem como aos que manuseiam objetos de uso desses pacientes, não previamente esterilizados).	Habitual / Intermitente	Contato com pessoas doentes ou material infecto contagiante.	Não há	Álcool em Gel 70%/Máscara Descartável/Luvas de Latex	Não há	Moderadamente Exposto	Moderado	Baixo



Município de Juína
Travessa Emmanuel, nº 33, Centro, Juína - MT, CEP 78.320-000
15.359.201/0001-57
sst@juina.mt.gov.br



ANÁLISE DE RISCOS DOS POSTOS DE TRABALHO - AVALIAÇÃO AMBIENTAL

Acidentes	Outros	Habitual / Intermitente	Incidentes e acidentados em vias públicas durante execução do trabalho (a pé);	Seguir normas de trânsito.	Não há	Lesões, escoriações, fraturas, amputações e morte;	Moderadamente Exposto	Moderado	Baixo
Ergonômico	Frequente deslocamento a pé durante a jornada de trabalho	N/A	Frequente deslocamento a pé durante a realização das atividades diárias.	Realizar a elaboração da AET - Análise Ergonômica do Trabalho; realizar alternância de postura; incluir ginástica laboral; realizar palestra sobre ergonomia.	Não há	Não há	Moderadamente Exposto	Moderado	Baixo
Químico	Vapores	Habitual / Intermitente	Aplicação de produtos químicos (pyriproxyfen)	Realizar o fornecimento do EPI's e garantir o uso por parte de todos os trabalhadores.	Não há	Irritação da pele, alergias e intoxicação	Moderadamente Exposto	Moderado	Baixo



Município de Juína
 Travessa Emmanuel, nº 33, Centro, Juína - MT, CEP 78.320-000
 15.359.201/0001-57
 sst@juina.mt.gov.br



10.10.38 USF SAO JOSÉ OPERARIO – ACE
 10.10.38.1 Agente de combate as endemias

ANÁLISE DE RISCOS DOS POSTOS DE TRABALHO - AVALIAÇÃO AMBIENTAL										
ETAPA DE RECONHECIMENTO E IDENTIFICAÇÃO DE RISCOS										
Setor	SECRETARIA MUNICIPAL DE SAÚDE		Função	Agente de combate as endemias			CBO	5151-10		
Posição de Trabalho	USF SAO JOSÉ OPERARIO - ACE					Quant. Expostos	1			
Descrição do Ambiente de Trabalho										
Descrição: Posto de saúde da família – PSF: Prédio construído em alvenaria, cobertura com telha de fibrocimento, piso em cerâmica, forro de PVC, iluminação natural (portas e janelas) e artificial (lâmpadas fluorescentes), ventilação natural (portas e janelas) e artificial (ar condicionado).										
Atividades Desenvolvidas	Realiza vigilância ambiental e de saúde em produtos, estabelecimentos, serviços e outros, solucionar problemas orientado ou aplicando a legislação vigente, atende as solicitações e denúncias quanto as ações de vigilância ambiental, epidemiológica e sanitária, promove articulações com outras Secretarias e Centros de Saúde sobre ações de saúde, saneamento, meio ambiente e riscos que possam ter repercussão sobre a saúde humana, ambiental e dos animais, planeja e atua em ações de controle e prevenção e agravos, epidemias e endemias e promove atividades de capacitação, formação e educação dentro de sua área de conhecimento.									
Inventário do Reconhecimento de Riscos Ocupacionais										
Tipo	Fator de Risco	Exposição	Fonte Geradora	Medidas de Controle (Existente)	Medidas de Controle EPI (Existente)	Comprometimento Saúde	METODOLOGIA			
							Exposição	Consequência	Classificação	



Município de Juína
 Travessa Emmanuel, nº 33, Centro, Juína - MT, CEP 78.320-000
 15.359.201/0001-57
 sst@juina.mt.gov.br



ANÁLISE DE RISCOS DOS POSTOS DE TRABALHO - AVALIAÇÃO AMBIENTAL

Físico	RADIAÇÕES NÃO IONIZANTES - Radiação ultravioleta, exceto radiação na faixa 400 a 320 nm (Luz Negra)	Habitual / Permanente	Atividades desenvolvidas a céu aberto.	Limitar o tempo de exposição dos trabalhadores que desenvolve atividades em céu aberto, através de revezamento de pessoas ou tarefas; Realizar pequenas pausas na sombra e tomar água potável; Realizar o fornecimento do EPI's e garantir o uso por parte de todos os trabalhadores.	Camisa Manga Longa com proteção UV/Boné Tipo Árabe/Protetor Solar/Bota de Segurança	Exaustão, desidratação e insolação; Câncer de pele; Dermatoses.	Moderadamente Exposto	Moderado	Baixo
Biológico	Biológico: Trabalhos e operações em contato permanente com pacientes, animais ou com material infecto-contagante em hospitais, serviços de emergência, enfermarias, ambulatórios, postos de vacinação e outros estabelecimentos destinados aos cuidados da saúde humana (aplica-se unicamente ao pessoal que tenha contato com os pacientes, bem como aos que manuseiam objetos de uso desses pacientes, não previamente esterilizados).	Habitual / Intermitente	Contato com pessoas doentes ou material infecto contagiante.	Não há	Álcool em Gel 70%/Máscara Descartável/Luvas de Latex	Não há	Moderadamente Exposto	Moderado	Baixo



Município de Juína
 Travessa Emmanuel, nº 33, Centro, Juína - MT, CEP 78.320-000
 15.359.201/0001-57
 sst@juina.mt.gov.br



ANÁLISE DE RISCOS DOS POSTOS DE TRABALHO - AVALIAÇÃO AMBIENTAL

Acidentes	Outros	Habitual / Intermitente	Incidentes e acidentes em vias públicas durante execução do trabalho (a pé);	Seguir normas de trânsito.	Não há	Lesões, escoriações, fraturas, amputações e morte;	Moderadamente Exposto	Moderado	Baixo
Ergonômico	Frequente deslocamento a pé durante a jornada de trabalho	N/A	Frequente deslocamento a pé durante a realização das atividades diárias.	Realizar a elaboração da AET - Análise Ergonômica do Trabalho; realizar alternância de postura; incluir ginástica laboral; realizar palestra sobre ergonomia.	Não há	Não há	Moderadamente Exposto	Moderado	Baixo
Químico	Vapores	Habitual / Intermitente	Aplicação de produtos químicos (pyriproxyfen)	Realizar o fornecimento do EPI's e garantir o uso por parte de todos os trabalhadores.	Não há	Irritação da pele, alergias e intoxicação	Moderadamente Exposto	Moderado	Baixo



Município de Juína
Travessa Emmanuel, nº 33, Centro, Juína - MT, CEP 78.320-000
15.359.201/0001-57
sst@juina.mt.gov.br



11 OBSERVAÇÃO IMPORTANTE

A execução do PGR e de seu Cronograma de Ações deve ficar a cargo da direção, gerência, chefias e de todos os funcionários da empresa. Por outro lado, para que a empresa consiga chegar a seu objetivo no tocante a segurança do trabalho e doenças ocupacionais, se faz necessário que a mesma tome algumas medidas de conscientização e informação, com o objetivo de fazer com que os funcionários fiquem atualizados em relação aos riscos inerentes ao trabalho e aos EPI's utilizados e/ou implantados na empresa.

Assinatura do Responsável pela Empresa

Este documento foi assinado eletrônica e/ou digitalmente em conformidade com a MP 2.200-2/2001. Acesse <https://blue.juina.mt.gov.br/portal/prefjuinamt#/assinatura> e informe o código bc8a602e-4e95-414a-ae6e-a72a04feddb6, ou leia o QRCode ao lado para validar as assinaturas.



Município de Juína
Travessa Emmanuel, nº 33, Centro, Juína - MT, CEP 78.320-000
15.359.201/0001-57
sst@juina.mt.gov.br



12 INSTRUMENTAÇÃO UTILIZADA

- Audiossímetro - Criffer - Sonus 2 Plus - Nro. Patrimônio: 32006448 - Cert. Calibração: CRV0740/2022 - Calibrado em: 08/02/2022 - Validade: 08/02/2023
- Audiossímetro - Criffer - Sonus 2 Plus - Nro. Patrimônio: 32006459 - Cert. Calibração: CRV0739/2022 - Calibrado em: 08/02/2022 - Validade: 08/02/2023
- Audiossímetro - Criffer - Sonus 2 Plus - Nro. Patrimônio: 32006443 - Cert. Calibração: CRV0741/2022 - Calibrado em: 08/02/2022 - Validade: 08/02/2023
- Medidor de Vibração - CHROMPACK - SmartVib - Nro. Patrimônio: 0000000550 - Cert. Calibração: 131427 - Calibrado em: 15/01/2022 - Validade: 15/01/2023
- Calibrador de Nível Sonoro - Criffer - CR-2 Plus - Nro. Patrimônio: 37000484 - Cert. Calibração: CRV0738/2022 - Calibrado em: 08/02/2022 - Validade: 08/02/2023
- Termômetro de Globo Digital Portátil - Inlite - Itemp - Nro. Patrimônio: 22070501504A - Cert. Calibração: 39016/2022 - Calibrado em: 21/12/2022 - Validade: 21/12/2023

Este documento foi assinado eletrônica e/ou digitalmente em conformidade com a MP 2.200-2/2001. Acesse <https://blue.juina.mt.gov.br/portal/prefjuinamt#/assinatura> e informe o código bc8a602e-4e95-414a-ae6e-a72a04feddb6, ou leia o QRCode ao lado para validar as assinaturas.



Município de Juína
Travessa Emmanuel, nº 33, Centro, Juína - MT, CEP 78.320-000
15.359.201/0001-57
sst@juina.mt.gov.br



13 REFERÊNCIAS BIBLIOGRÁFICAS

CONSOLIDAÇÃO DAS LEIS DO TRABALHO - DECRETO-LEI Nº 5.452, DE 1º DE MAIO DE 1943. Disponível em: < https://www.planalto.gov.br/ccivil_03/decreto-lei/del5452.htm>.

NR 01 - DISPOSIÇÕES GERAIS e GERENCIAMENTO DE RISCOS OCUPACIONAIS. Disponível em: < <https://www.gov.br/trabalho-e-emprego/pt-br/aceso-a-informacao/participacao-social/conselhos-e-orgaos-colegiados/comissao-tripartite-partitaria-permanente/arquivos/normas-regulamentadoras/nr-01-atualizada-2022-1.pdf>>.

NR 04 - SERVIÇOS ESPECIALIZADOS EM SEGURANÇA E EM MEDICINA DO TRABALHO: Disponível em: < <https://www.gov.br/trabalho-e-emprego/pt-br/aceso-a-informacao/participacao-social/conselhos-e-orgaos-colegiados/comissao-tripartite-partitaria-permanente/arquivos/normas-regulamentadoras/nr-04-atualizada-2022-2-1.pdf>>.

NR 05 - COMISSÃO INTERNA DE PREVENÇÃO DE ACIDENTES E DE ASSÉDIO – CIPA. Disponível em: <<https://www.gov.br/trabalho-e-emprego/pt-br/aceso-a-informacao/participacao-social/conselhos-e-orgaos-colegiados/comissao-tripartite-partitaria-permanente/arquivos/normas-regulamentadoras/nr-05-atualizada-2022.pdf>>.

NR 06 - EQUIPAMENTOS DE PROTEÇÃO INDIVIDUAL – EPI. Disponível em: < <https://www.gov.br/trabalho-e-emprego/pt-br/aceso-a-informacao/participacao-social/conselhos-e-orgaos-colegiados/comissao-tripartite-partitaria-permanente/arquivos/normas-regulamentadoras/nr-06-atualizada-2022-1.pdf>>.

NR-09 - AVALIAÇÃO E CONTROLE DAS EXPOSIÇÕES OCUPACIONAIS A AGENTES FÍSICOS, QUÍMICOS E BIOLÓGICOS. Disponível em: <<https://www.gov.br/trabalho-e-emprego/pt-br/aceso-a-informacao/participacao-social/conselhos-e-orgaos-colegiados/comissao-tripartite-partitaria-permanente/arquivos/normas-regulamentadoras/nr-09-atualizada-2021-com-anexos-vibra-e-calor.pdf>>.

NR 12 - SEGURANÇA NO TRABALHO EM MÁQUINAS E EQUIPAMENTOS. Disponível em: < <https://www.gov.br/trabalho-e-emprego/pt-br/aceso-a-informacao/participacao-social/conselhos-e-orgaos-colegiados/comissao-tripartite-partitaria-permanente/arquivos/normas-regulamentadoras/nr-12-atualizada-2022-1.pdf>>.

NR 32 - SEGURANÇA E SAÚDE NO TRABALHO EM SERVIÇOS DE SAÚDE. Disponível em: < <https://www.gov.br/trabalho-e-emprego/pt-br/aceso-a-informacao/participacao-social/conselhos-e>



Município de Juína
Travessa Emmanuel, nº 33, Centro, Juína - MT, CEP 78.320-000
15.359.201/0001-57
sst@juina.mt.gov.br



orgaos-colegiados/comissao-tripartite-partitaria-permanente/arquivos/normas-regulamentadoras/nr-32-atualizada-2022-2.pdf>.

Este documento foi assinado eletrônica e/ou digitalmente em conformidade com a MP 2.200-2/2001. Acesse <https://blue.juina.mt.gov.br/portal/prefjuinamt#/assinatura> e informe o código bc8a602e-4e95-414a-ae6e-a72a04feddb6, ou leia o QRCode ao lado para validar as assinaturas.



Município de Juína
Travessa Emmanuel, nº 33, Centro, Juína - MT, CEP 78.320-000
15.359.201/0001-57
sst@juina.mt.gov.br



14 AVALIADORES RESPONSÁVEIS

Jhennifer Luana De Araujo Zabotto
CPF:047.887.631-92
Técnica de Segurança do Trabalho
MTE/RO 3279

Responsável da Empresa
Município de Juína
pela Instalação e Execução

JUÍNA/MT, Segunda-feira, 02 de janeiro de 2023.

Este documento foi assinado eletrônica e/ou digitalmente em conformidade com a MP 2.200-2/2001. Acesse <https://blue.juina.mt.gov.br/portal/prefjuinamt#/assinatura> e informe o código bc8a602e-4e95-414a-ae6e-a72a04feddb6, ou leia o QRCode ao lado para validar as assinaturas.



Município de Juína
Travessa Emmanuel, nº 33, Centro, Juína - MT, CEP 78.320-000
15.359.201/0001-57
sst@juina.mt.gov.br



ANEXOS

Este documento foi assinado eletrônica e/ou digitalmente em conformidade com a MP 2.200-2/2001. Acesse <https://blue.juina.mt.gov.br/portal/prefjuinamt#/assinatura> e informe o código bc8a602e-4e95-414a-ae6e-a72a04feddb6, ou leia o QRCode ao lado para validar as assinaturas.



Município de Juína
Travessa Emmanuel, nº 33, Centro, Juína - MT, CEP 78.320-000
15.359.201/0001-57
sst@juina.mt.gov.br



RESUMO DOS RISCOS OCUPACIONAIS ENCONTRADO NO AMBIENTE DE TRABALHO

SETOR	POSIÇÃO DE TRABALHO	CARGO	RISCO	FATOR DE RISCO	ANÁLISE	INTENSIDADE	EXPOSIÇÃO	CR
GABINETE DO PREFEITO	DEPARTAMENTO DE COMUNICAÇÃO E MARKETING	Assessor de departamento de comunicação e marketing	Ergonômico	Exigência de postura inadequada	Qualitativa	N/A	Habitual / Permanente	Baixo - 4
GABINETE DO PREFEITO	DEPARTAMENTO DE COMUNICAÇÃO E MARKETING	Assessor de departamento de comunicação e marketing	Ergonômico	Postura sentada por longos períodos	Qualitativa	N/A	Habitual / Permanente	Baixo - 4
GABINETE DO PREFEITO	DEPARTAMENTO DE COMUNICAÇÃO E MARKETING	Chefe do departamento de tributação	Ergonômico	Exigência de postura inadequada	Qualitativa	N/A	Habitual / Permanente	Baixo - 4
GABINETE DO PREFEITO	DEPARTAMENTO DE COMUNICAÇÃO E MARKETING	Chefe do departamento de tributação	Ergonômico	Postura sentada por longos períodos	Qualitativa	N/A	Habitual / Permanente	Baixo - 4
GABINETE DO PREFEITO	DEPARTAMENTO DE COMUNICAÇÃO E MARKETING	Coordenador de gabinete	Ergonômico	Exigência de postura inadequada	Qualitativa	N/A	Habitual / Permanente	Baixo - 4
GABINETE DO PREFEITO	DEPARTAMENTO DE COMUNICAÇÃO E MARKETING	Coordenador de gabinete	Ergonômico	Postura sentada por longos períodos	Qualitativa	N/A	Habitual / Permanente	Baixo - 4
GABINETE DO PREFEITO	DEPARTAMENTO DE COMUNICAÇÃO E MARKETING	Diretor de departamento de com. E marketing	Ergonômico	Exigência de postura inadequada	Qualitativa	N/A	Habitual / Permanente	Baixo - 4
GABINETE DO PREFEITO	DEPARTAMENTO DE COMUNICAÇÃO E MARKETING	Diretor de departamento de com. E marketing	Ergonômico	Postura sentada por longos períodos	Qualitativa	N/A	Habitual / Permanente	Baixo - 4
GABINETE DO PREFEITO	GABINETE DO PREFEITO	Assessor de departamento de compras	Ergonômico	Exigência de postura inadequada	Qualitativa	N/A	Habitual / Permanente	Baixo - 4
GABINETE DO PREFEITO	GABINETE DO PREFEITO	Assessor de departamento de compras	Ergonômico	Postura sentada por longos períodos	Qualitativa	N/A	Habitual / Permanente	Baixo - 4



Município de Juína
Travessa Emmanuel, nº 33, Centro, Juína - MT, CEP 78.320-000
15.359.201/0001-57
sst@juina.mt.gov.br



GABINETE DO PREFEITO	GABINETE DO PREFEITO	Assistente a nível hospitalar	Ergonômico	Exigência de postura inadequada	Qualitativa	N/A	Habitual / Permanente	Baixo - 4
GABINETE DO PREFEITO	GABINETE DO PREFEITO	Assistente a nível hospitalar	Ergonômico	Postura sentada por longos períodos	Qualitativa	N/A	Habitual / Permanente	Baixo - 4
GABINETE DO PREFEITO	GABINETE DO PREFEITO	Assistente de departamento de comunicação e marketing	Ergonômico	Exigência de postura inadequada	Qualitativa	N/A	Habitual / Permanente	Baixo - 4
GABINETE DO PREFEITO	GABINETE DO PREFEITO	Assistente de departamento de comunicação e marketing	Ergonômico	Postura sentada por longos períodos	Qualitativa	N/A	Habitual / Permanente	Baixo - 4
GABINETE DO PREFEITO	GABINETE DO PREFEITO	Auxiliar de serviços gerais	Acidente	Queda no piso escorregadio ou molhado.	Qualitativa	N/A	Habitual / Permanente	Baixo - 4
GABINETE DO PREFEITO	GABINETE DO PREFEITO	Auxiliar de serviços gerais	Ergonômico	Exigência de flexões de coluna vertebral frequentes	Qualitativa	N/A	Habitual / Permanente	Baixo - 4
GABINETE DO PREFEITO	GABINETE DO PREFEITO	Auxiliar de serviços gerais	Ergonômico	Frequente deslocamento a pé durante a jornada de trabalho	Qualitativa	N/A	Habitual / Permanente	Baixo - 4
GABINETE DO PREFEITO	GABINETE DO PREFEITO	Chefe de divisão administrativa	Ergonômico	Exigência de postura inadequada	Qualitativa	N/A	Habitual / Permanente	Baixo - 4
GABINETE DO PREFEITO	GABINETE DO PREFEITO	Chefe de divisão administrativa	Ergonômico	Postura sentada por longos períodos	Qualitativa	N/A	Habitual / Permanente	Baixo - 4
GABINETE DO PREFEITO	GABINETE DO PREFEITO	Chefe de divisão programas apoio a pecuária	Ergonômico	Exigência de postura inadequada	Qualitativa	N/A	Habitual / Permanente	Baixo - 4
GABINETE DO PREFEITO	GABINETE DO PREFEITO	Chefe de divisão programas apoio a pecuária	Ergonômico	Postura sentada por longos períodos	Qualitativa	N/A	Habitual / Permanente	Baixo - 4
GABINETE DO PREFEITO	GABINETE DO PREFEITO	Chefe de gabinete	Ergonômico	Exigência de postura inadequada	Qualitativa	N/A	Habitual / Permanente	Baixo - 4
GABINETE DO PREFEITO	GABINETE DO PREFEITO	Chefe de gabinete	Ergonômico	Postura sentada por longos períodos	Qualitativa	N/A	Habitual / Permanente	Baixo - 4



Município de Juína
Travessa Emmanuel, nº 33, Centro, Juína - MT, CEP 78.320-000
15.359.201/0001-57
sst@juina.mt.gov.br



GABINETE DO PREFEITO	GABINETE DO PREFEITO	Coordenador do patrimônio histórico municipal	Ergonômico	Exigência de postura inadequada	Qualitativa	N/A	Habitual / Permanente	Baixo - 4
GABINETE DO PREFEITO	GABINETE DO PREFEITO	Coordenador do patrimônio histórico municipal	Ergonômico	Postura sentada por longos períodos	Qualitativa	N/A	Habitual / Permanente	Baixo - 4
GABINETE DO PREFEITO	GABINETE DO PREFEITO	Diretor administrativo de gabinete	Ergonômico	Exigência de postura inadequada	Qualitativa	N/A	Habitual / Permanente	Baixo - 4
GABINETE DO PREFEITO	GABINETE DO PREFEITO	Diretor administrativo de gabinete	Ergonômico	Postura sentada por longos períodos	Qualitativa	N/A	Habitual / Permanente	Baixo - 4
GABINETE DO PREFEITO	GABINETE DO PREFEITO	Diretor de departamento de almoxarifado	Ergonômico	Exigência de postura inadequada	Qualitativa	N/A	Habitual / Permanente	Baixo - 4
GABINETE DO PREFEITO	GABINETE DO PREFEITO	Diretor de departamento de almoxarifado	Ergonômico	Postura sentada por longos períodos	Qualitativa	N/A	Habitual / Permanente	Baixo - 4
GABINETE DO PREFEITO	GABINETE DO PREFEITO	Prefeito municipal	Ergonômico	Exigência de postura inadequada	Qualitativa	N/A	Habitual / Permanente	Baixo - 4
GABINETE DO PREFEITO	GABINETE DO PREFEITO	Prefeito municipal	Ergonômico	Postura sentada por longos períodos	Qualitativa	N/A	Habitual / Permanente	Baixo - 4
GABINETE DO PREFEITO	GABINETE DO VICE PREFEITO	Vice-prefeito	Ergonômico	Exigência de postura inadequada	Qualitativa	N/A	Habitual / Permanente	Baixo - 4
GABINETE DO PREFEITO	GABINETE DO VICE PREFEITO	Vice-prefeito	Ergonômico	Postura sentada por longos períodos	Qualitativa	N/A	Habitual / Permanente	Baixo - 4
GABINETE DO PREFEITO	JUNTA DE SERVICO MILITAR	Agente administrativo	Ergonômico	Exigência de postura inadequada	Qualitativa	N/A	Habitual / Permanente	Baixo - 4
GABINETE DO PREFEITO	JUNTA DE SERVICO MILITAR	Agente administrativo	Ergonômico	Postura sentada por longos períodos	Qualitativa	N/A	Habitual / Permanente	Baixo - 4
GABINETE DO PREFEITO	JUNTA DE SERVICO MILITAR	Coordenador da junta de serviços militar	Ergonômico	Exigência de postura inadequada	Qualitativa	N/A	Habitual / Permanente	Baixo - 4
GABINETE DO PREFEITO	JUNTA DE SERVICO MILITAR	Coordenador da junta de serviços militar	Ergonômico	Postura sentada por longos períodos	Qualitativa	N/A	Habitual / Permanente	Baixo - 4



Município de Juína
Travessa Emmanuel, nº 33, Centro, Juína - MT, CEP 78.320-000
15.359.201/0001-57
sst@juina.mt.gov.br



GABINETE DO PREFEITO	UNIDADE DE CONTROLE INTERNO	Auditor de controle interno	Ergonômico	Exigência de postura inadequada	Qualitativa	N/A	Habitual / Permanente	Baixo - 4
GABINETE DO PREFEITO	UNIDADE DE CONTROLE INTERNO	Auditor de controle interno	Ergonômico	Postura sentada por longos períodos	Qualitativa	N/A	Habitual / Permanente	Baixo - 4
GABINETE DO PREFEITO	UNIDADE DE CONTROLE INTERNO	Chefe da unidade de controle interno	Ergonômico	Exigência de postura inadequada	Qualitativa	N/A	Habitual / Permanente	Baixo - 4
GABINETE DO PREFEITO	UNIDADE DE CONTROLE INTERNO	Chefe da unidade de controle interno	Ergonômico	Postura sentada por longos períodos	Qualitativa	N/A	Habitual / Permanente	Baixo - 4
PROCURADORIA GERAL DO MUNICÍPIO	DEPARTAMENTO DE ADMINISTRAÇÃO GERAL	Assessor jurídico do gabinete da PMG	Ergonômico	Exigência de postura inadequada	Qualitativa	N/A	Habitual / Permanente	Baixo - 4
PROCURADORIA GERAL DO MUNICÍPIO	DEPARTAMENTO DE ADMINISTRAÇÃO GERAL	Assessor jurídico do gabinete da PMG	Ergonômico	Postura sentada por longos períodos	Qualitativa	N/A	Habitual / Permanente	Baixo - 4
PROCURADORIA GERAL DO MUNICÍPIO	DEPARTAMENTO DE ADMINISTRAÇÃO GERAL	Chefe do departamento de contencioso judicial	Ergonômico	Exigência de postura inadequada	Qualitativa	N/A	Habitual / Permanente	Baixo - 4
PROCURADORIA GERAL DO MUNICÍPIO	DEPARTAMENTO DE ADMINISTRAÇÃO GERAL	Chefe do departamento de contencioso judicial	Ergonômico	Postura sentada por longos períodos	Qualitativa	N/A	Habitual / Permanente	Baixo - 4
PROCURADORIA GERAL DO MUNICÍPIO	DEPARTAMENTO DE ADMINISTRAÇÃO GERAL	Diretor de departamento cerimonial	Ergonômico	Exigência de postura inadequada	Qualitativa	N/A	Habitual / Permanente	Baixo - 4
PROCURADORIA GERAL DO MUNICÍPIO	DEPARTAMENTO DE ADMINISTRAÇÃO GERAL	Diretor de departamento cerimonial	Ergonômico	Postura sentada por longos períodos	Qualitativa	N/A	Habitual / Permanente	Baixo - 4
PROCURADORIA GERAL DO MUNICÍPIO	DEPARTAMENTO DE ADMINISTRAÇÃO GERAL	Procurador do município	Ergonômico	Exigência de postura inadequada	Qualitativa	N/A	Habitual / Permanente	Baixo - 4
PROCURADORIA GERAL DO MUNICÍPIO	DEPARTAMENTO DE ADMINISTRAÇÃO GERAL	Procurador do município	Ergonômico	Postura sentada por longos períodos	Qualitativa	N/A	Habitual / Permanente	Baixo - 4
PROCURADORIA GERAL DO MUNICÍPIO	GABINETE DO PROCURADOR GERAL DO MUNICÍPIO	Procurador do município	Ergonômico	Exigência de postura inadequada	Qualitativa	N/A	Habitual / Permanente	Baixo - 4
PROCURADORIA GERAL DO MUNICÍPIO	GABINETE DO PROCURADOR GERAL DO MUNICÍPIO	Procurador do município	Ergonômico	Postura sentada por longos períodos	Qualitativa	N/A	Habitual / Permanente	Baixo - 4



Município de Juína
 Travessa Emmanuel, nº 33, Centro, Juína - MT, CEP 78.320-000
 15.359.201/0001-57
 sst@juina.mt.gov.br



PROCURADORIA GERAL DO MUNICÍPIO	GABINETE DO PROCURADOR GERAL DO MUNICÍPIO	Procurador geral do município	Ergonômico	Exigência de postura inadequada	Qualitativa	N/A	Habitual / Permanente	Baixo - 4
PROCURADORIA GERAL DO MUNICÍPIO	GABINETE DO PROCURADOR GERAL DO MUNICÍPIO	Procurador geral do município	Ergonômico	Postura sentada por longos períodos	Qualitativa	N/A	Habitual / Permanente	Baixo - 4
SECRETARIA MUNICIPAL DE PLANEJAMENTO	DEPARTAMENTO DE CONTROLE URBANO	Fiscal de obras	Acidente	Condução de veículos de qualquer natureza em vias públicas	Qualitativa	N/A	Habitual / Permanente	Baixo - 4
SECRETARIA MUNICIPAL DE PLANEJAMENTO	DEPARTAMENTO DE CONTROLE URBANO	Fiscal de obras	Acidente	Outros	Qualitativa	N/A	Habitual / Permanente	Baixo - 4
SECRETARIA MUNICIPAL DE PLANEJAMENTO	DEPARTAMENTO DE CONTROLE URBANO	Fiscal de obras	Ergonômico	Exigência de postura inadequada	Qualitativa	N/A	Habitual / Permanente	Baixo - 4
SECRETARIA MUNICIPAL DE PLANEJAMENTO	DEPARTAMENTO DE CONTROLE URBANO	Fiscal de obras	Ergonômico	Imposição de ritmos excessivos de trabalho	Qualitativa	N/A	Habitual / Permanente	Baixo - 4
SECRETARIA MUNICIPAL DE PLANEJAMENTO	DEPARTAMENTO DE CONTROLE URBANO	Fiscal de obras	Físico	RADIAÇÕES NÃO IONIZANTES - Radiação ultravioleta, exceto radiação na faixa 400 a 320 nm (Luz Negra)	Qualitativa	N/A	Habitual / Permanente	Baixo - 4
SECRETARIA MUNICIPAL DE PLANEJAMENTO	DEPARTAMENTO DE PLANEJAMENTO	Agente administrativo	Ergonômico	Exigência de postura inadequada	Qualitativa	N/A	Habitual / Permanente	Baixo - 4
SECRETARIA MUNICIPAL DE PLANEJAMENTO	DEPARTAMENTO DE PLANEJAMENTO	Agente administrativo	Ergonômico	Postura sentada por longos períodos	Qualitativa	N/A	Habitual / Permanente	Baixo - 4
SECRETARIA MUNICIPAL DE PLANEJAMENTO	DEPARTAMENTO DE PLANEJAMENTO	Assessor de tributação e fiscalização	Ergonômico	Exigência de postura inadequada	Qualitativa	N/A	Habitual / Permanente	Baixo - 4
SECRETARIA MUNICIPAL DE PLANEJAMENTO	DEPARTAMENTO DE PLANEJAMENTO	Assessor de tributação e fiscalização	Ergonômico	Postura sentada por longos períodos	Qualitativa	N/A	Habitual / Permanente	Baixo - 4
SECRETARIA MUNICIPAL DE PLANEJAMENTO	DEPARTAMENTO DE PLANEJAMENTO	Assessor do departamento de controle urbano	Ergonômico	Exigência de postura inadequada	Qualitativa	N/A	Habitual / Permanente	Baixo - 4
SECRETARIA MUNICIPAL DE PLANEJAMENTO	DEPARTAMENTO DE PLANEJAMENTO	Assessor do departamento de controle urbano	Ergonômico	Postura sentada por longos períodos	Qualitativa	N/A	Habitual / Permanente	Baixo - 4



Município de Juína
Travessa Emmanuel, nº 33, Centro, Juína - MT, CEP 78.320-000
15.359.201/0001-57
sst@juina.mt.gov.br



SECRETARIA MUNICIPAL DE PLANEJAMENTO	DEPARTAMENTO DE PLANEJAMENTO	Chefe de divisão de protocolo e serviços gerais	Ergonômico	Exigência de postura inadequada	Qualitativa	N/A	Habitual / Permanente	Baixo - 4
SECRETARIA MUNICIPAL DE PLANEJAMENTO	DEPARTAMENTO DE PLANEJAMENTO	Chefe de divisão de protocolo e serviços gerais	Ergonômico	Postura sentada por longos períodos	Qualitativa	N/A	Habitual / Permanente	Baixo - 4
SECRETARIA MUNICIPAL DE PLANEJAMENTO	DEPARTAMENTO DE PLANEJAMENTO	Chefe de divisão de serviços congêneres	Ergonômico	Exigência de postura inadequada	Qualitativa	N/A	Habitual / Permanente	Baixo - 4
SECRETARIA MUNICIPAL DE PLANEJAMENTO	DEPARTAMENTO DE PLANEJAMENTO	Chefe de divisão de serviços congêneres	Ergonômico	Postura sentada por longos períodos	Qualitativa	N/A	Habitual / Permanente	Baixo - 4
SECRETARIA MUNICIPAL DE PLANEJAMENTO	DEPARTAMENTO DE PLANEJAMENTO	Chefe de divisão de titulação	Ergonômico	Exigência de postura inadequada	Qualitativa	N/A	Habitual / Permanente	Baixo - 4
SECRETARIA MUNICIPAL DE PLANEJAMENTO	DEPARTAMENTO DE PLANEJAMENTO	Chefe de divisão de titulação	Ergonômico	Postura sentada por longos períodos	Qualitativa	N/A	Habitual / Permanente	Baixo - 4
SECRETARIA MUNICIPAL DE PLANEJAMENTO	DEPARTAMENTO DE PLANEJAMENTO	Chefe do departamento de administração geral	Ergonômico	Exigência de postura inadequada	Qualitativa	N/A	Habitual / Permanente	Baixo - 4
SECRETARIA MUNICIPAL DE PLANEJAMENTO	DEPARTAMENTO DE PLANEJAMENTO	Chefe do departamento de administração geral	Ergonômico	Postura sentada por longos períodos	Qualitativa	N/A	Habitual / Permanente	Baixo - 4
SECRETARIA MUNICIPAL DE PLANEJAMENTO	DEPARTAMENTO DE PLANEJAMENTO	Chefe do departamento de processo administrativo e legislativo	Ergonômico	Exigência de postura inadequada	Qualitativa	N/A	Habitual / Permanente	Baixo - 4
SECRETARIA MUNICIPAL DE PLANEJAMENTO	DEPARTAMENTO DE PLANEJAMENTO	Chefe do departamento de processo administrativo e legislativo	Ergonômico	Postura sentada por longos períodos	Qualitativa	N/A	Habitual / Permanente	Baixo - 4



Município de Juína
Travessa Emmanuel, nº 33, Centro, Juína - MT, CEP 78.320-000
15.359.201/0001-57
sst@juina.mt.gov.br



SECRETARIA MUNICIPAL DE PLANEJAMENTO	DEPARTAMENTO DE PLANEJAMENTO	Diretor de departamento de topografia	Ergonômico	Exigência de postura inadequada	Qualitativa	N/A	Habitual / Permanente	Baixo - 4
SECRETARIA MUNICIPAL DE PLANEJAMENTO	DEPARTAMENTO DE PLANEJAMENTO	Diretor de departamento de topografia	Ergonômico	Postura sentada por longos períodos	Qualitativa	N/A	Habitual / Permanente	Baixo - 4
SECRETARIA MUNICIPAL DE PLANEJAMENTO	DEPARTAMENTO DE PLANEJAMENTO	Diretor de departamento de tributação	Ergonômico	Exigência de postura inadequada	Qualitativa	N/A	Habitual / Permanente	Baixo - 4
SECRETARIA MUNICIPAL DE PLANEJAMENTO	DEPARTAMENTO DE PLANEJAMENTO	Diretor de departamento de tributação	Ergonômico	Postura sentada por longos períodos	Qualitativa	N/A	Habitual / Permanente	Baixo - 4
SECRETARIA MUNICIPAL DE PLANEJAMENTO	DEPARTAMENTO DE PLANEJAMENTO	Diretor de habitação social e fundiários	Ergonômico	Exigência de postura inadequada	Qualitativa	N/A	Habitual / Permanente	Baixo - 4
SECRETARIA MUNICIPAL DE PLANEJAMENTO	DEPARTAMENTO DE PLANEJAMENTO	Diretor de habitação social e fundiários	Ergonômico	Postura sentada por longos períodos	Qualitativa	N/A	Habitual / Permanente	Baixo - 4
SECRETARIA MUNICIPAL DE PLANEJAMENTO	DEPARTAMENTO DE PLANEJAMENTO	Diretor de serviços de protestos extrajudiciais	Ergonômico	Exigência de postura inadequada	Qualitativa	N/A	Habitual / Permanente	Baixo - 4
SECRETARIA MUNICIPAL DE PLANEJAMENTO	DEPARTAMENTO DE PLANEJAMENTO	Diretor de serviços de protestos extrajudiciais	Ergonômico	Postura sentada por longos períodos	Qualitativa	N/A	Habitual / Permanente	Baixo - 4
SECRETARIA MUNICIPAL DE PLANEJAMENTO	DEPARTAMENTO DE TOPOGRAFIA	Assistente de departamento de comunicação e marketing	Ergonômico	Exigência de postura inadequada	Qualitativa	N/A	Habitual / Permanente	Baixo - 4
SECRETARIA MUNICIPAL DE PLANEJAMENTO	DEPARTAMENTO DE TOPOGRAFIA	Assistente de departamento de comunicação e marketing	Ergonômico	Postura sentada por longos períodos	Qualitativa	N/A	Habitual / Permanente	Baixo - 4
SECRETARIA MUNICIPAL DE PLANEJAMENTO	DEPARTAMENTO DE TOPOGRAFIA	Auxiliar de serviços gerais	Acidente	Queda no piso escorregadio ou molhado.	Qualitativa	N/A	Habitual / Permanente	Baixo - 4



Município de Juína
Travessa Emmanuel, nº 33, Centro, Juína - MT, CEP 78.320-000
15.359.201/0001-57
sst@juina.mt.gov.br



SECRETARIA MUNICIPAL DE PLANEJAMENTO	DEPARTAMENTO DE TOPOGRAFIA	Auxiliar de serviços gerais	Ergonômico	Exigência de flexões de coluna vertebral frequentes	Qualitativa	N/A	Habitual / Permanente	Baixo - 4
SECRETARIA MUNICIPAL DE PLANEJAMENTO	DEPARTAMENTO DE TOPOGRAFIA	Auxiliar de serviços gerais	Ergonômico	Frequente deslocamento a pé durante a jornada de trabalho	Qualitativa	N/A	Habitual / Permanente	Baixo - 4
SECRETARIA MUNICIPAL DE PLANEJAMENTO	DEPARTAMENTO DE TOPOGRAFIA	Gari	Acidente	Queda no piso escorregadio ou molhado.	Qualitativa	N/A	Habitual / Permanente	Baixo - 4
SECRETARIA MUNICIPAL DE PLANEJAMENTO	DEPARTAMENTO DE TOPOGRAFIA	Gari	Ergonômico	Exigência de flexões de coluna vertebral frequentes	Qualitativa	N/A	Habitual / Permanente	Baixo - 4
SECRETARIA MUNICIPAL DE PLANEJAMENTO	DEPARTAMENTO DE TOPOGRAFIA	Gari	Ergonômico	Frequente deslocamento a pé durante a jornada de trabalho	Qualitativa	N/A	Habitual / Permanente	Baixo - 4
SECRETARIA MUNICIPAL ASSISTÊNCIA SOCIAL	CADASTRO ÚNICO - AUXILIO BRASIL	Assistente de gerenciamento dos fundos municipais	Ergonômico	Exigência de postura inadequada	Qualitativa	N/A	Habitual / Permanente	Baixo - 4
SECRETARIA MUNICIPAL ASSISTÊNCIA SOCIAL	CADASTRO ÚNICO - AUXILIO BRASIL	Assistente de gerenciamento dos fundos municipais	Ergonômico	Postura sentada por longos períodos	Qualitativa	N/A	Habitual / Permanente	Baixo - 4
SECRETARIA MUNICIPAL ASSISTÊNCIA SOCIAL	CADASTRO ÚNICO - AUXILIO BRASIL	Assistente dos sistemas de informação	Ergonômico	Exigência de postura inadequada	Qualitativa	N/A	Habitual / Permanente	Baixo - 4
SECRETARIA MUNICIPAL ASSISTÊNCIA SOCIAL	CADASTRO ÚNICO - AUXILIO BRASIL	Assistente dos sistemas de informação	Ergonômico	Postura sentada por longos períodos	Qualitativa	N/A	Habitual / Permanente	Baixo - 4
SECRETARIA MUNICIPAL ASSISTÊNCIA SOCIAL	CADASTRO ÚNICO - AUXILIO BRASIL	Assistente social	Ergonômico	Exigência de postura inadequada	Qualitativa	N/A	Habitual / Permanente	Baixo - 4
SECRETARIA MUNICIPAL ASSISTÊNCIA SOCIAL	CADASTRO ÚNICO - AUXILIO BRASIL	Assistente social	Ergonômico	Postura sentada por longos períodos	Qualitativa	N/A	Habitual / Permanente	Baixo - 4
SECRETARIA MUNICIPAL ASSISTÊNCIA SOCIAL	CADASTRO ÚNICO - AUXILIO BRASIL	Auxiliar de serviços gerais	Acidente	Queda no piso escorregadio ou molhado.	Qualitativa	N/A	Habitual / Permanente	Baixo - 4
SECRETARIA MUNICIPAL ASSISTÊNCIA SOCIAL	CADASTRO ÚNICO - AUXILIO BRASIL	Auxiliar de serviços gerais	Ergonômico	Exigência de flexões de coluna vertebral frequentes	Qualitativa	N/A	Habitual / Permanente	Baixo - 4



Município de Juína
Travessa Emmanuel, nº 33, Centro, Juína - MT, CEP 78.320-000
15.359.201/0001-57
sst@juina.mt.gov.br



SECRETARIA MUNICIPAL ASSISTÊNCIA SOCIAL	CADASTRO ÚNICO - AUXILIO BRASIL	Auxiliar de serviços gerais	Ergonômico	Frequente deslocamento a pé durante a jornada de trabalho	Qualitativa	N/A	Habitual / Permanente	Baixo - 4
SECRETARIA MUNICIPAL ASSISTÊNCIA SOCIAL	CADASTRO ÚNICO - AUXILIO BRASIL	Coordenador de monitoramento	Ergonômico	Exigência de postura inadequada	Qualitativa	N/A	Habitual / Permanente	Baixo - 4
SECRETARIA MUNICIPAL ASSISTÊNCIA SOCIAL	CADASTRO ÚNICO - AUXILIO BRASIL	Coordenador de monitoramento	Ergonômico	Postura sentada por longos períodos	Qualitativa	N/A	Habitual / Permanente	Baixo - 4
SECRETARIA MUNICIPAL ASSISTÊNCIA SOCIAL	CADASTRO ÚNICO - AUXILIO BRASIL	Coordenador de política pública especializado para mulheres	Ergonômico	Exigência de postura inadequada	Qualitativa	N/A	Habitual / Permanente	Baixo - 4
SECRETARIA MUNICIPAL ASSISTÊNCIA SOCIAL	CADASTRO ÚNICO - AUXILIO BRASIL	Coordenador de política pública especializado para mulheres	Ergonômico	Postura sentada por longos períodos	Qualitativa	N/A	Habitual / Permanente	Baixo - 4
SECRETARIA MUNICIPAL ASSISTÊNCIA SOCIAL	CADASTRO ÚNICO - AUXILIO BRASIL	Diretor das unidades do suas	Ergonômico	Exigência de postura inadequada	Qualitativa	N/A	Habitual / Permanente	Baixo - 4
SECRETARIA MUNICIPAL ASSISTÊNCIA SOCIAL	CADASTRO ÚNICO - AUXILIO BRASIL	Diretor das unidades do suas	Ergonômico	Postura sentada por longos períodos	Qualitativa	N/A	Habitual / Permanente	Baixo - 4
SECRETARIA MUNICIPAL ASSISTÊNCIA SOCIAL	CADASTRO ÚNICO - AUXILIO BRASIL	Educador social	Ergonômico	Exigência de postura inadequada	Qualitativa	N/A	Habitual / Permanente	Baixo - 4
SECRETARIA MUNICIPAL ASSISTÊNCIA SOCIAL	CADASTRO ÚNICO - AUXILIO BRASIL	Educador social	Ergonômico	Postura sentada por longos períodos	Qualitativa	N/A	Habitual / Permanente	Baixo - 4
SECRETARIA MUNICIPAL ASSISTÊNCIA SOCIAL	CONSELHO TUTELAR DIR CRIANÇA E ADOLESCENTE	Auxiliar de serviços gerais	Acidente	Queda no piso escorregadio ou molhado.	Qualitativa	N/A	Habitual / Permanente	Baixo - 4
SECRETARIA MUNICIPAL ASSISTÊNCIA SOCIAL	CONSELHO TUTELAR DIR CRIANÇA E ADOLESCENTE	Auxiliar de serviços gerais	Ergonômico	Exigência de flexões de coluna vertebral frequentes	Qualitativa	N/A	Habitual / Permanente	Baixo - 4
SECRETARIA MUNICIPAL ASSISTÊNCIA SOCIAL	CONSELHO TUTELAR DIR CRIANÇA E ADOLESCENTE	Auxiliar de serviços gerais	Ergonômico	Frequente deslocamento a pé durante a jornada de trabalho	Qualitativa	N/A	Habitual / Permanente	Baixo - 4
SECRETARIA MUNICIPAL ASSISTÊNCIA SOCIAL	CONSELHO TUTELAR DIR CRIANÇA E ADOLESCENTE	Conselheiro tutelar	Acidente	Outros	Qualitativa	N/A	Habitual / Permanente	Baixo - 4
SECRETARIA MUNICIPAL ASSISTÊNCIA SOCIAL	CONSELHO TUTELAR DIR CRIANÇA E ADOLESCENTE	Conselheiro tutelar	Ergonômico	Exigência de postura inadequada	Qualitativa	N/A	Habitual / Permanente	Baixo - 4



Município de Juína
Travessa Emmanuel, nº 33, Centro, Juína - MT, CEP 78.320-000
15.359.201/0001-57
sst@juina.mt.gov.br



SECRETARIA MUNICIPAL ASSISTÊNCIA SOCIAL	CONSELHO TUTELAR DIR CRIANÇA E ADOLESCENTE	Conselheiro tutelar	Ergonômico	Postura sentada por longos períodos	Qualitativa	N/A	Habitual / Permanente	Baixo - 4
SECRETARIA MUNICIPAL ASSISTÊNCIA SOCIAL	CONSELHO TUTELAR DIR CRIANÇA E ADOLESCENTE	Motorista	Acidente	Condução de veículos de qualquer natureza em vias públicas	Qualitativa	N/A	Habitual / Permanente	Baixo - 4
SECRETARIA MUNICIPAL ASSISTÊNCIA SOCIAL	CONSELHO TUTELAR DIR CRIANÇA E ADOLESCENTE	Motorista	Acidente	Outros	Qualitativa	N/A	Habitual / Permanente	Baixo - 4
SECRETARIA MUNICIPAL ASSISTÊNCIA SOCIAL	CONSELHO TUTELAR DIR CRIANÇA E ADOLESCENTE	Motorista	Ergonômico	Postura sentada por longos períodos	Qualitativa	N/A	Habitual / Permanente	Baixo - 4
SECRETARIA MUNICIPAL ASSISTÊNCIA SOCIAL	CONSELHO TUTELAR DIR CRIANÇA E ADOLESCENTE	Motorista	Ergonômico	Postura sentada por longos períodos	Qualitativa	N/A	Habitual / Permanente	Baixo - 4
SECRETARIA MUNICIPAL ASSISTÊNCIA SOCIAL	DEPARTAMENTO PROMOÇÃO SOCIAL - GESTÃO	Assessor a nível de proteção social	Ergonômico	Exigência de postura inadequada	Qualitativa	N/A	Habitual / Permanente	Baixo - 4
SECRETARIA MUNICIPAL ASSISTÊNCIA SOCIAL	DEPARTAMENTO PROMOÇÃO SOCIAL - GESTÃO	Assessor a nível de proteção social	Ergonômico	Postura sentada por longos períodos	Qualitativa	N/A	Habitual / Permanente	Baixo - 4
SECRETARIA MUNICIPAL ASSISTÊNCIA SOCIAL	DEPARTAMENTO PROMOÇÃO SOCIAL - GESTÃO	Auxiliar de serviços gerais	Acidente	Queda no piso escorregadio ou molhado.	Qualitativa	N/A	Habitual / Permanente	Baixo - 4
SECRETARIA MUNICIPAL ASSISTÊNCIA SOCIAL	DEPARTAMENTO PROMOÇÃO SOCIAL - GESTÃO	Auxiliar de serviços gerais	Ergonômico	Exigência de flexões de coluna vertebral frequentes	Qualitativa	N/A	Habitual / Permanente	Baixo - 4
SECRETARIA MUNICIPAL ASSISTÊNCIA SOCIAL	DEPARTAMENTO PROMOÇÃO SOCIAL - GESTÃO	Auxiliar de serviços gerais	Ergonômico	Frequente deslocamento a pé durante a jornada de trabalho	Qualitativa	N/A	Habitual / Permanente	Baixo - 4
SECRETARIA MUNICIPAL ASSISTÊNCIA SOCIAL	DEPARTAMENTO PROMOÇÃO SOCIAL - GESTÃO	Coordenador de apoio inst. De deliberação	Ergonômico	Exigência de postura inadequada	Qualitativa	N/A	Habitual / Permanente	Baixo - 4
SECRETARIA MUNICIPAL ASSISTÊNCIA SOCIAL	DEPARTAMENTO PROMOÇÃO SOCIAL - GESTÃO	Coordenador de apoio inst. De deliberação	Ergonômico	Postura sentada por longos períodos	Qualitativa	N/A	Habitual / Permanente	Baixo - 4
SECRETARIA MUNICIPAL ASSISTÊNCIA SOCIAL	DEPARTAMENTO PROMOÇÃO SOCIAL - GESTÃO	Coordenador de compras e almoxarifado	Ergonômico	Exigência de postura inadequada	Qualitativa	N/A	Habitual / Permanente	Baixo - 4
SECRETARIA MUNICIPAL ASSISTÊNCIA SOCIAL	DEPARTAMENTO PROMOÇÃO SOCIAL - GESTÃO	Coordenador de compras e almoxarifado	Ergonômico	Postura sentada por longos períodos	Qualitativa	N/A	Habitual / Permanente	Baixo - 4



Município de Juína
 Travessa Emmanuel, nº 33, Centro, Juína - MT, CEP 78.320-000
 15.359.201/0001-57
 sst@juina.mt.gov.br



SECRETARIA MUNICIPAL ASSISTÊNCIA SOCIAL	DEPARTAMENTO PROMOÇÃO SOCIAL - GESTÃO	Coordenador nível proteção social básica	Ergonômico	Exigência de postura inadequada	Qualitativa	N/A	Habitual / Permanente	Baixo - 4
SECRETARIA MUNICIPAL ASSISTÊNCIA SOCIAL	DEPARTAMENTO PROMOÇÃO SOCIAL - GESTÃO	Coordenador nível proteção social básica	Ergonômico	Postura sentada por longos períodos	Qualitativa	N/A	Habitual / Permanente	Baixo - 4
SECRETARIA MUNICIPAL ASSISTÊNCIA SOCIAL	DEPARTAMENTO PROMOÇÃO SOCIAL - GESTÃO	Diretor de proteção social básica	Ergonômico	Exigência de postura inadequada	Qualitativa	N/A	Habitual / Permanente	Baixo - 4
SECRETARIA MUNICIPAL ASSISTÊNCIA SOCIAL	DEPARTAMENTO PROMOÇÃO SOCIAL - GESTÃO	Diretor de proteção social básica	Ergonômico	Postura sentada por longos períodos	Qualitativa	N/A	Habitual / Permanente	Baixo - 4
SECRETARIA MUNICIPAL ASSISTÊNCIA SOCIAL	DEPARTAMENTO PROMOÇÃO SOCIAL - GESTÃO	Fiscal de obras	Ergonômico	Exigência de postura inadequada	Qualitativa	N/A	Habitual / Permanente	Baixo - 4
SECRETARIA MUNICIPAL ASSISTÊNCIA SOCIAL	DEPARTAMENTO PROMOÇÃO SOCIAL - GESTÃO	Fiscal de obras	Ergonômico	Postura sentada por longos períodos	Qualitativa	N/A	Habitual / Permanente	Baixo - 4
SECRETARIA MUNICIPAL ASSISTÊNCIA SOCIAL	DEPARTAMENTO PROMOÇÃO SOCIAL - GESTÃO	Monitor serviços socio educativos	Ergonômico	Exigência de postura inadequada	Qualitativa	N/A	Habitual / Permanente	Baixo - 4
SECRETARIA MUNICIPAL ASSISTÊNCIA SOCIAL	DEPARTAMENTO PROMOÇÃO SOCIAL - GESTÃO	Monitor serviços socio educativos	Ergonômico	Postura sentada por longos períodos	Qualitativa	N/A	Habitual / Permanente	Baixo - 4
SECRETARIA MUNICIPAL ASSISTÊNCIA SOCIAL	DIR. PROTEÇÃO SOCIAL BÁSICA - CRAS	Assistente social	Ergonômico	Exigência de postura inadequada	Qualitativa	N/A	Habitual / Permanente	Baixo - 4
SECRETARIA MUNICIPAL ASSISTÊNCIA SOCIAL	DIR. PROTEÇÃO SOCIAL BÁSICA - CRAS	Assistente social	Ergonômico	Postura sentada por longos períodos	Qualitativa	N/A	Habitual / Permanente	Baixo - 4
SECRETARIA MUNICIPAL ASSISTÊNCIA SOCIAL	DIR. PROTEÇÃO SOCIAL BÁSICA - CRAS	Auxiliar de serviços gerais	Acidente	Queda no piso escorregadio ou molhado.	Qualitativa	N/A	Habitual / Permanente	Baixo - 4
SECRETARIA MUNICIPAL ASSISTÊNCIA SOCIAL	DIR. PROTEÇÃO SOCIAL BÁSICA - CRAS	Auxiliar de serviços gerais	Ergonômico	Exigência de flexões de coluna vertebral frequentes	Qualitativa	N/A	Habitual / Permanente	Baixo - 4
SECRETARIA MUNICIPAL ASSISTÊNCIA SOCIAL	DIR. PROTEÇÃO SOCIAL BÁSICA - CRAS	Auxiliar de serviços gerais	Ergonômico	Frequente deslocamento a pé durante a jornada de trabalho	Qualitativa	N/A	Habitual / Permanente	Baixo - 4
SECRETARIA MUNICIPAL ASSISTÊNCIA SOCIAL	DIR. PROTEÇÃO SOCIAL BÁSICA - CRAS	Diretor de políticas públicas grupos vulneráveis	Ergonômico	Exigência de postura inadequada	Qualitativa	N/A	Habitual / Permanente	Baixo - 4



Município de Juína
Travessa Emmanuel, nº 33, Centro, Juína - MT, CEP 78.320-000
15.359.201/0001-57
sst@juina.mt.gov.br



SECRETARIA MUNICIPAL ASSISTÊNCIA SOCIAL	DIR. PROTEÇÃO SOCIAL BÁSICA - CRAS	Diretor de políticas públicas grupos vulneráveis	Ergonômico	Postura sentada por longos períodos	Qualitativa	N/A	Habitual / Permanente	Baixo - 4
SECRETARIA MUNICIPAL ASSISTÊNCIA SOCIAL	DIR. PROTEÇÃO SOCIAL BÁSICA - CRAS	Orientador educacional	Ergonômico	Exigência de postura inadequada	Qualitativa	N/A	Habitual / Permanente	Baixo - 4
SECRETARIA MUNICIPAL ASSISTÊNCIA SOCIAL	DIR. PROTEÇÃO SOCIAL BÁSICA - CRAS	Orientador educacional	Ergonômico	Postura sentada por longos períodos	Qualitativa	N/A	Habitual / Permanente	Baixo - 4
SECRETARIA MUNICIPAL ASSISTÊNCIA SOCIAL	DIR. PROTEÇÃO SOCIAL BÁSICA - CRAS	Psicólogo (a)	Ergonômico	Exigência de postura inadequada	Qualitativa	N/A	Habitual / Permanente	Baixo - 4
SECRETARIA MUNICIPAL ASSISTÊNCIA SOCIAL	DIR. PROTEÇÃO SOCIAL BÁSICA - CRAS	Psicólogo (a)	Ergonômico	Postura sentada por longos períodos	Qualitativa	N/A	Habitual / Permanente	Baixo - 4
SECRETARIA MUNICIPAL ASSISTÊNCIA SOCIAL	DIR. PROTEÇÃO SOCIAL ESPECIAL - CREAS	Auxiliar de serviços gerais	Acidente	Queda no piso escorregadio ou molhado.	Qualitativa	N/A	Habitual / Permanente	Baixo - 4
SECRETARIA MUNICIPAL ASSISTÊNCIA SOCIAL	DIR. PROTEÇÃO SOCIAL ESPECIAL - CREAS	Auxiliar de serviços gerais	Ergonômico	Exigência de flexões de coluna vertebral frequentes	Qualitativa	N/A	Habitual / Permanente	Baixo - 4
SECRETARIA MUNICIPAL ASSISTÊNCIA SOCIAL	DIR. PROTEÇÃO SOCIAL ESPECIAL - CREAS	Auxiliar de serviços gerais	Ergonômico	Frequente deslocamento a pé durante a jornada de trabalho	Qualitativa	N/A	Habitual / Permanente	Baixo - 4
SECRETARIA MUNICIPAL ASSISTÊNCIA SOCIAL	DIR. PROTEÇÃO SOCIAL ESPECIAL - CREAS	Monitor serviços socio educativos	Ergonômico	Exigência de postura inadequada	Qualitativa	N/A	Habitual / Permanente	Baixo - 4
SECRETARIA MUNICIPAL ASSISTÊNCIA SOCIAL	DIR. PROTEÇÃO SOCIAL ESPECIAL - CREAS	Monitor serviços socio educativos	Ergonômico	Postura sentada por longos períodos	Qualitativa	N/A	Habitual / Permanente	Baixo - 4
SECRETARIA MUNICIPAL ASSISTÊNCIA SOCIAL	DIR. PROTEÇÃO SOCIAL ESPECIAL - CREAS	Motorista	Acidente	Condução de veículos de qualquer natureza em vias públicas	Qualitativa	N/A	Habitual / Permanente	Baixo - 4
SECRETARIA MUNICIPAL ASSISTÊNCIA SOCIAL	DIR. PROTEÇÃO SOCIAL ESPECIAL - CREAS	Motorista	Acidente	Outros	Qualitativa	N/A	Habitual / Permanente	Baixo - 4
SECRETARIA MUNICIPAL ASSISTÊNCIA SOCIAL	DIR. PROTEÇÃO SOCIAL ESPECIAL - CREAS	Motorista	Ergonômico	Postura sentada por longos períodos	Qualitativa	N/A	Habitual / Permanente	Baixo - 4
SECRETARIA MUNICIPAL ASSISTÊNCIA SOCIAL	DIR. PROTEÇÃO SOCIAL ESPECIAL - CREAS	Motorista	Ergonômico	Postura sentada por longos períodos	Qualitativa	N/A	Habitual / Permanente	Baixo - 4
SECRETARIA MUNICIPAL ASSISTÊNCIA SOCIAL	DIR. PROTEÇÃO SOCIAL ESPECIAL - CREAS	Psicólogo (a)	Ergonômico	Exigência de postura inadequada	Qualitativa	N/A	Habitual / Permanente	Baixo - 4
SECRETARIA MUNICIPAL ASSISTÊNCIA SOCIAL	DIR. PROTEÇÃO SOCIAL ESPECIAL - CREAS	Psicólogo (a)	Ergonômico	Postura sentada por longos períodos	Qualitativa	N/A	Habitual / Permanente	Baixo - 4



Município de Juína
 Travessa Emmanuel, nº 33, Centro, Juína - MT, CEP 78.320-000
 15.359.201/0001-57
 sst@juina.mt.gov.br



SECRETARIA MUNICIPAL ASSISTÊNCIA SOCIAL	DIR. PROTEÇÃO SOCIAL ESPECIAL - LAR CRIANÇA	Auxiliar de serviços gerais	Acidente	Queda no piso escorregadio ou molhado.	Qualitativa	N/A	Habitual / Permanente	Baixo - 4
SECRETARIA MUNICIPAL ASSISTÊNCIA SOCIAL	DIR. PROTEÇÃO SOCIAL ESPECIAL - LAR CRIANÇA	Auxiliar de serviços gerais	Ergonômico	Exigência de flexões de coluna vertebral frequentes	Qualitativa	N/A	Habitual / Permanente	Baixo - 4
SECRETARIA MUNICIPAL ASSISTÊNCIA SOCIAL	DIR. PROTEÇÃO SOCIAL ESPECIAL - LAR CRIANÇA	Auxiliar de serviços gerais	Ergonômico	Frequente deslocamento a pé durante a jornada de trabalho	Qualitativa	N/A	Habitual / Permanente	Baixo - 4
SECRETARIA MUNICIPAL ASSISTÊNCIA SOCIAL	DIR. PROTEÇÃO SOCIAL ESPECIAL - LAR CRIANÇA	Diretor de proteção social especial	Ergonômico	Exigência de postura inadequada	Qualitativa	N/A	Habitual / Permanente	Baixo - 4
SECRETARIA MUNICIPAL ASSISTÊNCIA SOCIAL	DIR. PROTEÇÃO SOCIAL ESPECIAL - LAR CRIANÇA	Diretor de proteção social especial	Ergonômico	Postura sentada por longos períodos	Qualitativa	N/A	Habitual / Permanente	Baixo - 4
SECRETARIA MUNICIPAL ASSISTÊNCIA SOCIAL	DIR. PROTEÇÃO SOCIAL ESPECIAL - LAR DO IDOSO	Assistente social	Ergonômico	Exigência de postura inadequada	Qualitativa	N/A	Habitual / Permanente	Baixo - 4
SECRETARIA MUNICIPAL ASSISTÊNCIA SOCIAL	DIR. PROTEÇÃO SOCIAL ESPECIAL - LAR DO IDOSO	Assistente social	Ergonômico	Postura sentada por longos períodos	Qualitativa	N/A	Habitual / Permanente	Baixo - 4
SECRETARIA MUNICIPAL ASSISTÊNCIA SOCIAL	DIR. PROTEÇÃO SOCIAL ESPECIAL - LAR DO IDOSO	Auxiliar de serviços gerais	Acidente	Queda no piso escorregadio ou molhado.	Qualitativa	N/A	Habitual / Permanente	Baixo - 4
SECRETARIA MUNICIPAL ASSISTÊNCIA SOCIAL	DIR. PROTEÇÃO SOCIAL ESPECIAL - LAR DO IDOSO	Auxiliar de serviços gerais	Biológico	Biológico: Trabalhos e operações em contato permanente com pacientes, animais ou com material infecto-contagante em hospitais, serviços de emergência, enfermarias, ambulatórios, postos de vacinação e outros estabelecimentos destinados aos cuidados da saúde humana (aplica-se unicamente ao pessoal que tenha contato com os pacientes, bem como aos que manuseiam objetos de uso desses	Qualitativa	N/A	Habitual / Permanente	Baixo - 4



Município de Juína
 Travessa Emmanuel, nº 33, Centro, Juína - MT, CEP 78.320-000
 15.359.201/0001-57
 sst@juina.mt.gov.br



				pacientes, não previamente esterilizados).				
SECRETARIA MUNICIPAL ASSISTÊNCIA SOCIAL	DIR. PROTEÇÃO SOCIAL ESPECIAL - LAR DO IDOSO	Auxiliar de serviços gerais	Ergonômico	Exigência de flexões de coluna vertebral frequentes	Qualitativa	N/A	Habitual / Permanente	Baixo - 4
SECRETARIA MUNICIPAL ASSISTÊNCIA SOCIAL	DIR. PROTEÇÃO SOCIAL ESPECIAL - LAR DO IDOSO	Auxiliar de serviços gerais	Ergonômico	Frequente deslocamento a pé durante a jornada de trabalho	Qualitativa	N/A	Habitual / Permanente	Baixo - 4
SECRETARIA MUNICIPAL ASSISTÊNCIA SOCIAL	DIR. PROTEÇÃO SOCIAL ESPECIAL - LAR DO IDOSO	Motorista	Acidente	Condução de veículos de qualquer natureza em vias públicas	Qualitativa	N/A	Habitual / Permanente	Baixo - 4
SECRETARIA MUNICIPAL ASSISTÊNCIA SOCIAL	DIR. PROTEÇÃO SOCIAL ESPECIAL - LAR DO IDOSO	Motorista	Acidente	Outros	Qualitativa	N/A	Habitual / Permanente	Baixo - 4
SECRETARIA MUNICIPAL ASSISTÊNCIA SOCIAL	DIR. PROTEÇÃO SOCIAL ESPECIAL - LAR DO IDOSO	Motorista	Ergonômico	Exigência de postura inadequada	Qualitativa	N/A	Habitual / Permanente	Baixo - 4
SECRETARIA MUNICIPAL ASSISTÊNCIA SOCIAL	DIR. PROTEÇÃO SOCIAL ESPECIAL - LAR DO IDOSO	Motorista	Ergonômico	Postura sentada por longos períodos	Qualitativa	N/A	Habitual / Permanente	Baixo - 4
SECRETARIA MUNICIPAL ASSISTÊNCIA SOCIAL	DIR. PROTEÇÃO SOCIAL ESPECIAL - LAR DO IDOSO	Psicólogo (a)	Ergonômico	Exigência de postura inadequada	Qualitativa	N/A	Habitual / Permanente	Baixo - 4
SECRETARIA MUNICIPAL ASSISTÊNCIA SOCIAL	DIR. PROTEÇÃO SOCIAL ESPECIAL - LAR DO IDOSO	Psicólogo (a)	Ergonômico	Postura sentada por longos períodos	Qualitativa	N/A	Habitual / Permanente	Baixo - 4
SECRETARIA MUNICIPAL ASSISTÊNCIA SOCIAL	DIR. PROTEÇÃO SOCIAL ESPECIAL - LAR DO IDOSO	Vigia	Acidente	Outros	Qualitativa	N/A	Habitual / Permanente	Baixo - 4
SECRETARIA MUNICIPAL ASSISTÊNCIA SOCIAL	DIR. PROTEÇÃO SOCIAL ESPECIAL - LAR DO IDOSO	Vigia	Ergonômico	Exigência de postura inadequada	Qualitativa	N/A	Habitual / Permanente	Baixo - 4



Município de Juína
Travessa Emmanuel, nº 33, Centro, Juína - MT, CEP 78.320-000
15.359.201/0001-57
sst@juina.mt.gov.br



SECRETARIA MUNICIPAL ASSISTÊNCIA SOCIAL	DIR. PROTEÇÃO SOCIAL ESPECIAL - LAR DO IDOSO	Vigia	Ergonômico	Postura sentada por longos períodos	Qualitativa	N/A	Habitual / Permanente	Baixo - 4
SECRETARIA MUNICIPAL ASSISTÊNCIA SOCIAL	DIR. PROTEÇÃO SOCIAL ESPECIAL - LAR DO IDOSO	Vigia	Ergonômico	Trabalho em turno e noturno	Qualitativa	N/A	Habitual / Permanente	Baixo - 4
SECRETARIA MUNICIPAL ASSISTÊNCIA SOCIAL	DIR. PROTEÇÃO SOCIAL ESPECIALIZADA- LAR ADOLESCENTE	Auxiliar de serviços gerais	Acidente	Queda no piso escorregadio ou molhado.	Qualitativa	N/A	Habitual / Permanente	Baixo - 4
SECRETARIA MUNICIPAL ASSISTÊNCIA SOCIAL	DIR. PROTEÇÃO SOCIAL ESPECIALIZADA- LAR ADOLESCENTE	Auxiliar de serviços gerais	Ergonômico	Exigência de flexões de coluna vertebral frequentes	Qualitativa	N/A	Habitual / Permanente	Baixo - 4
SECRETARIA MUNICIPAL ASSISTÊNCIA SOCIAL	DIR. PROTEÇÃO SOCIAL ESPECIALIZADA- LAR ADOLESCENTE	Auxiliar de serviços gerais	Ergonômico	Frequente deslocamento a pé durante a jornada de trabalho	Qualitativa	N/A	Habitual / Permanente	Baixo - 4
SECRETARIA MUNICIPAL ASSISTÊNCIA SOCIAL	ITBP SOCIAL BÁSICA - COVID-9	Monitor serviços socio educativos	Ergonômico	Exigência de postura inadequada	Qualitativa	N/A	Habitual / Permanente	Baixo - 4
SECRETARIA MUNICIPAL ASSISTÊNCIA SOCIAL	ITBP SOCIAL BÁSICA - COVID-9	Monitor serviços socio educativos	Ergonômico	Postura sentada por longos períodos	Qualitativa	N/A	Habitual / Permanente	Baixo - 4
SECRETARIA MUNICIPAL ASSISTÊNCIA SOCIAL	OFICINA DE COSTURA	Monitor cursos corte e costura	Acidente	Objetos cortantes e/ou perfurocortantes	Qualitativa	N/A	Habitual / Permanente	Baixo - 4
SECRETARIA MUNICIPAL ASSISTÊNCIA SOCIAL	OFICINA DE COSTURA	Monitor cursos corte e costura	Ergonômico	Exigência de postura inadequada	Qualitativa	N/A	Habitual / Permanente	Baixo - 4
SECRETARIA MUNICIPAL ASSISTÊNCIA SOCIAL	OFICINA DE COSTURA	Monitor cursos corte e costura	Ergonômico	Postura sentada por longos períodos	Qualitativa	N/A	Habitual / Permanente	Baixo - 4
SECRETARIA MUNICIPAL ASSISTÊNCIA SOCIAL	PADRE DUILIO	Gari	Acidente	Queda no piso escorregadio ou molhado.	Qualitativa	N/A	Habitual / Permanente	Baixo - 4
SECRETARIA MUNICIPAL ASSISTÊNCIA SOCIAL	PADRE DUILIO	Gari	Ergonômico	Exigência de flexões de coluna vertebral frequentes	Qualitativa	N/A	Habitual / Permanente	Baixo - 4
SECRETARIA MUNICIPAL ASSISTÊNCIA SOCIAL	PADRE DUILIO	Gari	Ergonômico	Frequente deslocamento a pé durante a jornada de trabalho	Qualitativa	N/A	Habitual / Permanente	Baixo - 4
SECRETARIA MUNICIPAL ASSISTÊNCIA SOCIAL	PADRE DUILIO	Orientador socioeducativo	Ergonômico	Exigência de postura inadequada	Qualitativa	N/A	Habitual / Permanente	Baixo - 4
SECRETARIA MUNICIPAL ASSISTÊNCIA SOCIAL	PADRE DUILIO	Orientador socioeducativo	Ergonômico	Postura sentada por longos períodos	Qualitativa	N/A	Habitual / Permanente	Baixo - 4



Município de Juína
 Travessa Emmanuel, nº 33, Centro, Juína - MT, CEP 78.320-000
 15.359.201/0001-57
 sst@juina.mt.gov.br



SECRETARIA MUNICIPAL ASSISTÊNCIA SOCIAL	SECRETARIA ASSISTÊNCIA SOCIAL	Secretário municipal de assistência social	Ergonômico	Exigência de postura inadequada	Qualitativa	N/A	Habitual / Permanente	Baixo - 4
SECRETARIA MUNICIPAL ASSISTÊNCIA SOCIAL	SECRETARIA ASSISTÊNCIA SOCIAL	Secretário municipal de assistência social	Ergonômico	Postura sentada por longos períodos	Qualitativa	N/A	Habitual / Permanente	Baixo - 4
SECRETARIA MUNICIPAL DE AGRICULTURA, PECUÁRIA E MEIO AMBIENTE	DEPARTAMENTO DE AGRICULTURA	Administrador do departamento de licitação e fiscalização	Ergonômico	Exigência de postura inadequada	Qualitativa	N/A	Habitual / Permanente	Baixo - 4
SECRETARIA MUNICIPAL DE AGRICULTURA, PECUÁRIA E MEIO AMBIENTE	DEPARTAMENTO DE AGRICULTURA	Administrador do departamento de licitação e fiscalização	Ergonômico	Postura sentada por longos períodos	Qualitativa	N/A	Habitual / Permanente	Baixo - 4
SECRETARIA MUNICIPAL DE AGRICULTURA, PECUÁRIA E MEIO AMBIENTE	DEPARTAMENTO DE AGRICULTURA	Agente administrativo	Ergonômico	Exigência de postura inadequada	Qualitativa	N/A	Habitual / Permanente	Baixo - 4
SECRETARIA MUNICIPAL DE AGRICULTURA, PECUÁRIA E MEIO AMBIENTE	DEPARTAMENTO DE AGRICULTURA	Agente administrativo	Ergonômico	Postura sentada por longos períodos	Qualitativa	N/A	Habitual / Permanente	Baixo - 4
SECRETARIA MUNICIPAL DE AGRICULTURA, PECUÁRIA E MEIO AMBIENTE	DEPARTAMENTO DE AGRICULTURA	Assistente da divisão de protocolo e serviços gerais	Ergonômico	Exigência de postura inadequada	Qualitativa	N/A	Habitual / Permanente	Baixo - 4
SECRETARIA MUNICIPAL DE AGRICULTURA, PECUÁRIA E MEIO AMBIENTE	DEPARTAMENTO DE AGRICULTURA	Assistente da divisão de protocolo e serviços gerais	Ergonômico	Postura sentada por longos períodos	Qualitativa	N/A	Habitual / Permanente	Baixo - 4
SECRETARIA MUNICIPAL DE AGRICULTURA, PECUÁRIA E MEIO AMBIENTE	DEPARTAMENTO DE AGRICULTURA	Assistente de unidades de saúde	Ergonômico	Exigência de postura inadequada	Qualitativa	N/A	Habitual / Permanente	Baixo - 4
SECRETARIA MUNICIPAL DE AGRICULTURA, PECUÁRIA E MEIO AMBIENTE	DEPARTAMENTO DE AGRICULTURA	Assistente de unidades de saúde	Ergonômico	Postura sentada por longos períodos	Qualitativa	N/A	Habitual / Permanente	Baixo - 4



Município de Juína
 Travessa Emmanuel, nº 33, Centro, Juína - MT, CEP 78.320-000
 15.359.201/0001-57
 sst@juina.mt.gov.br



SECRETARIA MUNICIPAL DE AGRICULTURA, PECUÁRIA E MEIO AMBIENTE	DEPARTAMENTO DE AGRICULTURA	Auxiliar de serviços gerais	Acidente	Outros	Qualitativa	N/A	Habitual / Permanente	Baixo - 4
SECRETARIA MUNICIPAL DE AGRICULTURA, PECUÁRIA E MEIO AMBIENTE	DEPARTAMENTO DE AGRICULTURA	Auxiliar de serviços gerais	Ergonômico	Exigência de flexões de coluna vertebral frequentes	Qualitativa	N/A	Habitual / Permanente	Baixo - 4
SECRETARIA MUNICIPAL DE AGRICULTURA, PECUÁRIA E MEIO AMBIENTE	DEPARTAMENTO DE AGRICULTURA	Auxiliar de serviços gerais	Ergonômico	Frequente deslocamento a pé durante a jornada de trabalho	Qualitativa	N/A	Habitual / Permanente	Baixo - 4
SECRETARIA MUNICIPAL DE AGRICULTURA, PECUÁRIA E MEIO AMBIENTE	DEPARTAMENTO DE AGRICULTURA	Auxiliar de serviços gerais	Físico	RADIAÇÕES NÃO IONIZANTES - Radiação ultravioleta, exceto radiação na faixa 400 a 320 nm (Luz Negra)	Qualitativa	N/A	Habitual / Permanente	Baixo - 4
SECRETARIA MUNICIPAL DE AGRICULTURA, PECUÁRIA E MEIO AMBIENTE	DEPARTAMENTO DE AGRICULTURA	Auxiliar de serviços gerais	Físico	UMIDADE	Qualitativa	N/A	Ocasional	Baixo - 4
SECRETARIA MUNICIPAL DE AGRICULTURA, PECUÁRIA E MEIO AMBIENTE	DEPARTAMENTO DE AGRICULTURA	Auxiliar de serviços gerais	Químico	ARSÊNICO: Emprego de produtos parasiticidas, inseticidas e raticidas à base de compostos de arsênico.	Qualitativa	N/A	Ocasional	Médio - 3
SECRETARIA MUNICIPAL DE AGRICULTURA, PECUÁRIA E MEIO AMBIENTE	DEPARTAMENTO DE AGRICULTURA	Chefe de divisão de reflorestamento	Ergonômico	Exigência de postura inadequada	Qualitativa	N/A	Habitual / Permanente	Baixo - 4
SECRETARIA MUNICIPAL DE AGRICULTURA, PECUÁRIA E MEIO AMBIENTE	DEPARTAMENTO DE AGRICULTURA	Chefe de divisão de reflorestamento	Ergonômico	Postura sentada por longos períodos	Qualitativa	N/A	Habitual / Permanente	Baixo - 4
SECRETARIA MUNICIPAL DE AGRICULTURA, PECUÁRIA E MEIO AMBIENTE	DEPARTAMENTO DE AGRICULTURA	Diretor de departamento de meio ambiente	Ergonômico	Exigência de postura inadequada	Qualitativa	N/A	Habitual / Permanente	Baixo - 4
SECRETARIA MUNICIPAL DE AGRICULTURA, PECUÁRIA E MEIO AMBIENTE	DEPARTAMENTO DE AGRICULTURA	Diretor de departamento de meio ambiente	Ergonômico	Postura sentada por longos períodos	Qualitativa	N/A	Habitual / Permanente	Baixo - 4



Município de Juína
Travessa Emmanuel, nº 33, Centro, Juína - MT, CEP 78.320-000
15.359.201/0001-57
sst@juina.mt.gov.br



SECRETARIA MUNICIPAL DE AGRICULTURA, PECUÁRIA E MEIO AMBIENTE	DEPARTAMENTO DE AGRICULTURA	Engenheiro agrícola	Acidente	Outros	Qualitativa	N/A	Habitual / Permanente	Baixo - 4
SECRETARIA MUNICIPAL DE AGRICULTURA, PECUÁRIA E MEIO AMBIENTE	DEPARTAMENTO DE AGRICULTURA	Engenheiro agrícola	Ergonômico	Exigência de postura inadequada	Qualitativa	N/A	Habitual / Permanente	Baixo - 4
SECRETARIA MUNICIPAL DE AGRICULTURA, PECUÁRIA E MEIO AMBIENTE	DEPARTAMENTO DE AGRICULTURA	Engenheiro agrícola	Ergonômico	Postura sentada por longos períodos	Qualitativa	N/A	Habitual / Permanente	Baixo - 4
SECRETARIA MUNICIPAL DE AGRICULTURA, PECUÁRIA E MEIO AMBIENTE	DEPARTAMENTO DE AGRICULTURA	Engenheiro agrícola	Físico	RADIAÇÕES NÃO IONIZANTES - Radiação ultravioleta, exceto radiação na faixa 400 a 320 nm (Luz Negra)	Qualitativa	N/A	Habitual / Permanente	Baixo - 4
SECRETARIA MUNICIPAL DE AGRICULTURA, PECUÁRIA E MEIO AMBIENTE	DEPARTAMENTO DE AGRICULTURA	Engenheiro agrônomo	Acidente	Outros	Qualitativa	N/A	Habitual / Permanente	Baixo - 4
SECRETARIA MUNICIPAL DE AGRICULTURA, PECUÁRIA E MEIO AMBIENTE	DEPARTAMENTO DE AGRICULTURA	Engenheiro agrônomo	Ergonômico	Exigência de postura inadequada	Qualitativa	N/A	Habitual / Permanente	Baixo - 4
SECRETARIA MUNICIPAL DE AGRICULTURA, PECUÁRIA E MEIO AMBIENTE	DEPARTAMENTO DE AGRICULTURA	Engenheiro agrônomo	Ergonômico	Postura sentada por longos períodos	Qualitativa	N/A	Habitual / Permanente	Baixo - 4
SECRETARIA MUNICIPAL DE AGRICULTURA, PECUÁRIA E MEIO AMBIENTE	DEPARTAMENTO DE AGRICULTURA	Engenheiro agrônomo	Físico	RADIAÇÕES NÃO IONIZANTES - Radiação ultravioleta, exceto radiação na faixa 400 a 320 nm (Luz Negra)	Qualitativa	N/A	Habitual / Permanente	Baixo - 4
SECRETARIA MUNICIPAL DE AGRICULTURA, PECUÁRIA E MEIO AMBIENTE	DEPARTAMENTO DE AGRICULTURA	Engenheiro florestal	Acidente	Outros	Qualitativa	N/A	Habitual / Permanente	Baixo - 4
SECRETARIA MUNICIPAL DE AGRICULTURA, PECUÁRIA E MEIO AMBIENTE	DEPARTAMENTO DE AGRICULTURA	Engenheiro florestal	Ergonômico	Exigência de postura inadequada	Qualitativa	N/A	Habitual / Permanente	Baixo - 4



Município de Juína
 Travessa Emmanuel, nº 33, Centro, Juína - MT, CEP 78.320-000
 15.359.201/0001-57
 sst@juina.mt.gov.br



SECRETARIA MUNICIPAL DE AGRICULTURA, PECUÁRIA E MEIO AMBIENTE	DEPARTAMENTO DE AGRICULTURA	Engenheiro florestal	Ergonômico	Postura sentada por longos períodos	Qualitativa	N/A	Habitual / Permanente	Baixo - 4
SECRETARIA MUNICIPAL DE AGRICULTURA, PECUÁRIA E MEIO AMBIENTE	DEPARTAMENTO DE AGRICULTURA	Engenheiro florestal	Físico	RADIAÇÕES NÃO IONIZANTES - Radiação ultravioleta, exceto radiação na faixa 400 a 320 nm (Luz Negra)	Qualitativa	N/A	Habitual / Permanente	Baixo - 4
SECRETARIA MUNICIPAL DE AGRICULTURA, PECUÁRIA E MEIO AMBIENTE	DEPARTAMENTO DE AGRICULTURA	Gari	Acidente	Queda no piso escorregadio ou molhado.	Qualitativa	N/A	Habitual / Permanente	Baixo - 4
SECRETARIA MUNICIPAL DE AGRICULTURA, PECUÁRIA E MEIO AMBIENTE	DEPARTAMENTO DE AGRICULTURA	Gari	Ergonômico	Exigência de flexões de coluna vertebral frequentes	Qualitativa	N/A	Habitual / Permanente	Baixo - 4
SECRETARIA MUNICIPAL DE AGRICULTURA, PECUÁRIA E MEIO AMBIENTE	DEPARTAMENTO DE AGRICULTURA	Gari	Ergonômico	Frequente deslocamento a pé durante a jornada de trabalho	Qualitativa	N/A	Habitual / Permanente	Baixo - 4
SECRETARIA MUNICIPAL DE AGRICULTURA, PECUÁRIA E MEIO AMBIENTE	DEPARTAMENTO DE AGRICULTURA	Médico veterinário	Acidente	Outros	Qualitativa	N/A	Habitual / Permanente	Baixo - 4
SECRETARIA MUNICIPAL DE AGRICULTURA, PECUÁRIA E MEIO AMBIENTE	DEPARTAMENTO DE AGRICULTURA	Médico veterinário	Ergonômico	Exigência de flexões de coluna vertebral frequentes	Qualitativa	N/A	Habitual / Permanente	Baixo - 4
SECRETARIA MUNICIPAL DE AGRICULTURA, PECUÁRIA E MEIO AMBIENTE	DEPARTAMENTO DE AGRICULTURA	Médico veterinário	Ergonômico	Frequente deslocamento a pé durante a jornada de trabalho	Qualitativa	N/A	Habitual / Permanente	Baixo - 4
SECRETARIA MUNICIPAL DE AGRICULTURA, PECUÁRIA E MEIO AMBIENTE	DEPARTAMENTO DE AGRICULTURA	Médico veterinário	Físico	RADIAÇÕES NÃO IONIZANTES - Radiação ultravioleta, exceto radiação na faixa 400 a 320 nm (Luz Negra)	Qualitativa	N/A	Habitual / Permanente	Baixo - 4
SECRETARIA MUNICIPAL DE AGRICULTURA, PECUÁRIA E MEIO AMBIENTE	DEPARTAMENTO DE AGRICULTURA	Técnico agrícola	Acidente	Outros	Qualitativa	N/A	Habitual / Permanente	Baixo - 4



Município de Juína
 Travessa Emmanuel, nº 33, Centro, Juína - MT, CEP 78.320-000
 15.359.201/0001-57
 sst@juina.mt.gov.br



SECRETARIA MUNICIPAL DE AGRICULTURA, PECUÁRIA E MEIO AMBIENTE	DEPARTAMENTO DE AGRICULTURA	Técnico agrícola	Ergonômico	Exigência de flexões de coluna vertebral frequentes	Qualitativa	N/A	Habitual / Permanente	Baixo - 4
SECRETARIA MUNICIPAL DE AGRICULTURA, PECUÁRIA E MEIO AMBIENTE	DEPARTAMENTO DE AGRICULTURA	Técnico agrícola	Ergonômico	Frequente deslocamento a pé durante a jornada de trabalho	Qualitativa	N/A	Habitual / Permanente	Baixo - 4
SECRETARIA MUNICIPAL DE AGRICULTURA, PECUÁRIA E MEIO AMBIENTE	DEPARTAMENTO DE AGRICULTURA	Técnico agrícola	Físico	RADIAÇÕES NÃO IONIZANTES - Radiação ultravioleta, exceto radiação na faixa 400 a 320 nm (Luz Negra)	Qualitativa	N/A	Habitual / Permanente	Baixo - 4
SECRETARIA MUNICIPAL DE AGRICULTURA, PECUÁRIA E MEIO AMBIENTE	DEPARTAMENTO DE MEIO AMBIENTE	Fiscal de meio ambiente	Acidente	Outros	Qualitativa	N/A	Habitual / Permanente	Baixo - 4
SECRETARIA MUNICIPAL DE AGRICULTURA, PECUÁRIA E MEIO AMBIENTE	DEPARTAMENTO DE MEIO AMBIENTE	Fiscal de meio ambiente	Ergonômico	Exigência de postura inadequada	Qualitativa	N/A	Habitual / Permanente	Baixo - 4
SECRETARIA MUNICIPAL DE AGRICULTURA, PECUÁRIA E MEIO AMBIENTE	DEPARTAMENTO DE MEIO AMBIENTE	Fiscal de meio ambiente	Ergonômico	Postura sentada por longos períodos	Qualitativa	N/A	Habitual / Permanente	Baixo - 4
SECRETARIA MUNICIPAL DE AGRICULTURA, PECUÁRIA E MEIO AMBIENTE	DEPARTAMENTO DE MEIO AMBIENTE	Fiscal de meio ambiente	Físico	RADIAÇÕES NÃO IONIZANTES - Radiação ultravioleta, exceto radiação na faixa 400 a 320 nm (Luz Negra)	Qualitativa	N/A	Habitual / Permanente	Baixo - 4
SECRETARIA MUNICIPAL DE AGRICULTURA, PECUÁRIA E MEIO AMBIENTE	DEPARTAMENTO DE PECUÁRIA	Médico veterinário	Acidente	Outros	Qualitativa	N/A	Habitual / Permanente	Baixo - 4
SECRETARIA MUNICIPAL DE AGRICULTURA, PECUÁRIA E MEIO AMBIENTE	DEPARTAMENTO DE PECUÁRIA	Médico veterinário	Biológico	Biológico: Trabalhos ou operações, em contato permanente com carnes, glândulas, vísceras, sangue, ossos, couros, pelos e dejeções de animais portadores de doenças	Qualitativa	N/A	Habitual / Permanente	Médio - 3



Município de Juína
Travessa Emmanuel, nº 33, Centro, Juína - MT, CEP 78.320-000
15.359.201/0001-57
sst@juina.mt.gov.br



				infectocontagiosas (carbunculose, brucelose, tuberculose).				
SECRETARIA MUNICIPAL DE AGRICULTURA, PECUÁRIA E MEIO AMBIENTE	DEPARTAMENTO DE PECUÁRIA	Médico veterinário	Ergonômico	Exigência de flexões de coluna vertebral frequentes	Qualitativa	N/A	Habitual / Permanente	Baixo - 4
SECRETARIA MUNICIPAL DE AGRICULTURA, PECUÁRIA E MEIO AMBIENTE	DEPARTAMENTO DE PECUÁRIA	Médico veterinário	Ergonômico	Frequente deslocamento a pé durante a jornada de trabalho	Qualitativa	N/A	Habitual / Permanente	Baixo - 4
SECRETARIA MUNICIPAL DE AGRICULTURA, PECUÁRIA E MEIO AMBIENTE	DEPARTAMENTO DE PECUÁRIA	Médico veterinário	Físico	RUÍDO	86,7 dB(A)	85 dB(A)	Habitual / Permanente	Baixo - 4
SECRETARIA MUNICIPAL DE AGRICULTURA, PECUÁRIA E MEIO AMBIENTE	DEPARTAMENTO DE PECUÁRIA	Operador de trator agrícola	Acidente	Condução de veículos de qualquer natureza em vias públicas	Qualitativa	N/A	Habitual / Permanente	Baixo - 4
SECRETARIA MUNICIPAL DE AGRICULTURA, PECUÁRIA E MEIO AMBIENTE	DEPARTAMENTO DE PECUÁRIA	Operador de trator agrícola	Acidente	Outros	Qualitativa	N/A	Habitual / Permanente	Baixo - 4
SECRETARIA MUNICIPAL DE AGRICULTURA, PECUÁRIA E MEIO AMBIENTE	DEPARTAMENTO DE PECUÁRIA	Operador de trator agrícola	Ergonômico	Exigência de postura inadequada	Qualitativa	N/A	Habitual / Permanente	Baixo - 4
SECRETARIA MUNICIPAL DE AGRICULTURA, PECUÁRIA E MEIO AMBIENTE	DEPARTAMENTO DE PECUÁRIA	Operador de trator agrícola	Ergonômico	Postura sentada por longos períodos	Qualitativa	N/A	Habitual / Permanente	Baixo - 4
SECRETARIA MUNICIPAL DE AGRICULTURA, PECUÁRIA E MEIO AMBIENTE	DEPARTAMENTO DE PECUÁRIA	Operador de trator agrícola	Físico	RADIAÇÕES NÃO IONIZANTES - Radiação ultravioleta, exceto radiação na faixa 400 a 320 nm (Luz Negra)	Qualitativa	N/A	Habitual / Permanente	Baixo - 4
SECRETARIA MUNICIPAL DE AGRICULTURA, PECUÁRIA E MEIO AMBIENTE	DEPARTAMENTO DE PECUÁRIA	Operador de trator agrícola	Físico	RUÍDO	79,22 dB(A)	85 dB(A)	Habitual / Permanente	Baixo - 4



Município de Juína
Travessa Emmanuel, nº 33, Centro, Juína - MT, CEP 78.320-000
15.359.201/0001-57
sst@juina.mt.gov.br



SECRETARIA MUNICIPAL DE AGRICULTURA, PECUÁRIA E MEIO AMBIENTE	DEPARTAMENTO DE PECUÁRIA	Operador de trator agrícola	Físico	VIBRAÇÃO - Local: Corpo Inteiro - Posição: Sentado	1,1 m/s ²	1,15 m/s ²	Habitual / Intermitente	Baixo - 4
SECRETARIA MUNICIPAL DE AGRICULTURA, PECUÁRIA E MEIO AMBIENTE	DEPARTAMENTO DE PECUÁRIA	Técnico agrícola	Acidente	Outros	Qualitativa	N/A	Habitual / Permanente	Baixo - 4
SECRETARIA MUNICIPAL DE AGRICULTURA, PECUÁRIA E MEIO AMBIENTE	DEPARTAMENTO DE PECUÁRIA	Técnico agrícola	Biológico	Biológico: Trabalhos ou operações, em contato permanente com carnes, glândulas, vísceras, sangue, ossos, couros, pelos e dejeções de animais portadores de doenças infectocontagiosas (carbunculose, brucelose, tuberculose).	Qualitativa	N/A	Habitual / Permanente	Médio - 3
SECRETARIA MUNICIPAL DE AGRICULTURA, PECUÁRIA E MEIO AMBIENTE	DEPARTAMENTO DE PECUÁRIA	Técnico agrícola	Ergonômico	Exigência de flexões de coluna vertebral frequentes	Qualitativa	N/A	Habitual / Permanente	Baixo - 4
SECRETARIA MUNICIPAL DE AGRICULTURA, PECUÁRIA E MEIO AMBIENTE	DEPARTAMENTO DE PECUÁRIA	Técnico agrícola	Ergonômico	Frequente deslocamento a pé durante a jornada de trabalho	Qualitativa	N/A	Habitual / Permanente	Baixo - 4
SECRETARIA MUNICIPAL DE AGRICULTURA, PECUÁRIA E MEIO AMBIENTE	DEPARTAMENTO DE PECUÁRIA	Técnico agrícola	Físico	RUÍDO	86,7 dB(A)	85 dB(A)	Habitual / Permanente	Baixo - 4
SECRETARIA MUNICIPAL DE AGRICULTURA, PECUÁRIA E MEIO AMBIENTE	DIVISÃO PROGAMA APOIO AO REFLORESTAMENTO		Acidente	Queda no piso escorregadio ou molhado.	Qualitativa	N/A	Habitual / Permanente	Baixo - 4
SECRETARIA MUNICIPAL DE AGRICULTURA, PECUÁRIA E MEIO AMBIENTE	DIVISÃO PROGRAMAS DE APOIO A AGRICULTURA	Diretor de departamento de agricultura	Ergonômico	Exigência de postura inadequada	Qualitativa	N/A	Habitual / Permanente	Baixo - 4
SECRETARIA MUNICIPAL DE AGRICULTURA, PECUÁRIA E MEIO AMBIENTE	DIVISÃO PROGRAMAS DE APOIO A AGRICULTURA	Diretor de departamento de agricultura	Ergonômico	Postura sentada por longos períodos	Qualitativa	N/A	Habitual / Permanente	Baixo - 4



Município de Juína
 Travessa Emmanuel, nº 33, Centro, Juína - MT, CEP 78.320-000
 15.359.201/0001-57
 sst@juina.mt.gov.br



SECRETARIA MUNICIPAL DE AGRICULTURA, PECUÁRIA E MEIO AMBIENTE	SECRETARIA DE AGRICULTURA, PECUÁRIA E MEIO AMBIENTE	Secretário municipal de agricultura, pecuária e meio ambiente	Ergonômico	Exigência de postura inadequada	Qualitativa	N/A	Habitual / Permanente	Baixo - 4
SECRETARIA MUNICIPAL DE AGRICULTURA, PECUÁRIA E MEIO AMBIENTE	SECRETARIA DE AGRICULTURA, PECUÁRIA E MEIO AMBIENTE	Secretário municipal de agricultura, pecuária e meio ambiente	Ergonômico	Postura sentada por longos períodos	Qualitativa	N/A	Habitual / Permanente	Baixo - 4
SECRETARIA MUNICIPAL DE EDUCAÇÃO	ABASTECIMENTO DE VEÍCULOS	Marceneiro escolar	Acidente	Outros	Qualitativa	N/A	Habitual / Permanente	Baixo - 4
SECRETARIA MUNICIPAL DE EDUCAÇÃO	ABASTECIMENTO DE VEÍCULOS	Marceneiro escolar	Ergonômico	Frequente deslocamento a pé durante a jornada de trabalho	Qualitativa	N/A	Habitual / Permanente	Baixo - 4
SECRETARIA MUNICIPAL DE EDUCAÇÃO	ABASTECIMENTO DE VEÍCULOS	Marceneiro escolar	Físico	RADIAÇÕES NÃO IONIZANTES - Radiação ultravioleta, exceto radiação n a faixa 400 a 320 nm (Luz Negra)	Qualitativa	N/A	Ocasional	Baixo - 4
SECRETARIA MUNICIPAL DE EDUCAÇÃO	ABASTECIMENTO DE VEÍCULOS	Marceneiro escolar	Químico	Inflamáveis: Na operação em postos de serviço e bombas de abastecimento de inflamáveis líquidos.	Qualitativa	N/A	Habitual / Intermitente	Alto - 2
SECRETARIA MUNICIPAL DE EDUCAÇÃO	ABASTECIMENTO DE VEÍCULOS	Técnico em transporte	Acidente	Outros	Qualitativa	N/A	Habitual / Permanente	Baixo - 4
SECRETARIA MUNICIPAL DE EDUCAÇÃO	ABASTECIMENTO DE VEÍCULOS	Técnico em transporte	Ergonômico	Frequente deslocamento a pé durante a jornada de trabalho	Qualitativa	N/A	Habitual / Permanente	Baixo - 4



Município de Juína
 Travessa Emmanuel, nº 33, Centro, Juína - MT, CEP 78.320-000
 15.359.201/0001-57
 sst@juina.mt.gov.br



SECRETARIA MUNICIPAL DE EDUCAÇÃO	ABASTECIMENTO DE VEÍCULOS	Técnico em transporte	Físico	RADIAÇÕES NÃO IONIZANTES - Radiação ultravioleta, exceto radiação n a faixa 400 a 320 nm (Luz Negra)	Qualitativa	N/A	Ocasional	Baixo - 4
SECRETARIA MUNICIPAL DE EDUCAÇÃO	ABASTECIMENTO DE VEÍCULOS	Técnico em transporte	Químico	Inflamáveis: Na operação em postos de serviço e bombas de abastecimento de inflamáveis líquidos.	Qualitativa	N/A	Habitual / Intermitente	Alto - 2
SECRETARIA MUNICIPAL DE EDUCAÇÃO	APOIO ADMINISTRATIVO PEDAGÓGICO FUNDAMENTAL - FUNDEB	Auxiliar pedagógico da educação infantil	Ergonômico	Exigência de postura inadequada	Qualitativa	N/A	Habitual / Permanente	Baixo - 4
SECRETARIA MUNICIPAL DE EDUCAÇÃO	APOIO ADMINISTRATIVO PEDAGÓGICO FUNDAMENTAL - FUNDEB	Auxiliar pedagógico da educação infantil	Ergonômico	Postura sentada por longos períodos	Qualitativa	N/A	Habitual / Permanente	Baixo - 4
SECRETARIA MUNICIPAL DE EDUCAÇÃO	APOIO ADMINISTRATIVO PEDAGÓGICO FUNDAMENTAL - FUNDEB	Borracheiro de autos escolares	Acidente	Outros	Qualitativa	N/A	Habitual / Permanente	Baixo - 4
SECRETARIA MUNICIPAL DE EDUCAÇÃO	APOIO ADMINISTRATIVO PEDAGÓGICO FUNDAMENTAL - FUNDEB	Borracheiro de autos escolares	Ergonômico	Exigência de flexões de coluna vertebral frequentes	Qualitativa	N/A	Habitual / Permanente	Baixo - 4
SECRETARIA MUNICIPAL DE EDUCAÇÃO	APOIO ADMINISTRATIVO PEDAGÓGICO FUNDAMENTAL - FUNDEB	Borracheiro de autos escolares	Ergonômico	Frequente deslocamento a pé durante a jornada de trabalho	Qualitativa	N/A	Habitual / Permanente	Baixo - 4
SECRETARIA MUNICIPAL DE EDUCAÇÃO	APOIO ADMINISTRATIVO PEDAGÓGICO FUNDAMENTAL - FUNDEB	Borracheiro de autos escolares	Físico	RUÍDO	84,13 dB(A)	85 dB(A)	Habitual / Permanente	Baixo - 4
SECRETARIA MUNICIPAL DE EDUCAÇÃO	APOIO ADMINISTRATIVO PEDAGÓGICO FUNDAMENTAL - FUNDEB	Borracheiro de autos escolares	Físico	VIBRAÇÃO - Local: Mão/Braço	4,5 m/s ²	5 m/s ²	Habitual / Intermitente	Baixo - 4
SECRETARIA MUNICIPAL DE EDUCAÇÃO	APOIO ADMINISTRATIVO PEDAGÓGICO FUNDAMENTAL - FUNDEB	Motorista	Acidente	Condução de veículos de qualquer natureza em vias públicas	Qualitativa	N/A	Habitual / Permanente	Baixo - 4



Município de Juína
 Travessa Emmanuel, nº 33, Centro, Juína - MT, CEP 78.320-000
 15.359.201/0001-57
 sst@juina.mt.gov.br



SECRETARIA MUNICIPAL DE EDUCAÇÃO	APOIO ADMINISTRATIVO PEDAGÓGICO FUNDAMENTAL - FUNDEB	Motorista	Acidente	Outros	Qualitativa	N/A	Habitual / Permanente	Baixo - 4
SECRETARIA MUNICIPAL DE EDUCAÇÃO	APOIO ADMINISTRATIVO PEDAGÓGICO FUNDAMENTAL - FUNDEB	Motorista	Ergonômico	Postura sentada por longos períodos	Qualitativa	N/A	Habitual / Permanente	Baixo - 4
SECRETARIA MUNICIPAL DE EDUCAÇÃO	APOIO ADMINISTRATIVO PEDAGÓGICO FUNDAMENTAL - FUNDEB	Motorista	Ergonômico	Postura sentada por longos períodos	Qualitativa	N/A	Habitual / Permanente	Baixo - 4
SECRETARIA MUNICIPAL DE EDUCAÇÃO	APOIO ADMINISTRATIVO PEDAGÓGICO FUNDAMENTAL - FUNDEB	Professor (a)	Ergonômico	Exigência de postura inadequada	Qualitativa	N/A	Habitual / Permanente	Baixo - 4
SECRETARIA MUNICIPAL DE EDUCAÇÃO	APOIO ADMINISTRATIVO PEDAGÓGICO FUNDAMENTAL - FUNDEB	Professor (a)	Ergonômico	Frequente deslocamento a pé durante a jornada de trabalho	Qualitativa	N/A	Habitual / Permanente	Baixo - 4
SECRETARIA MUNICIPAL DE EDUCAÇÃO	APOIO ADMINISTRATIVO PEDAGÓGICO FUNDAMENTAL - FUNDEB	Técnico de alimentação escolar	Acidente	Queda no piso escorregadio ou molhado.	Qualitativa	N/A	Habitual / Permanente	Baixo - 4
SECRETARIA MUNICIPAL DE EDUCAÇÃO	APOIO ADMINISTRATIVO PEDAGÓGICO FUNDAMENTAL - FUNDEB	Técnico de alimentação escolar	Acidente	Queimadura por manipulação de recipientes (panelas, formas) utilizadas no preparo de alimentos.	Qualitativa	N/A	Habitual / Permanente	Baixo - 4
SECRETARIA MUNICIPAL DE EDUCAÇÃO	APOIO ADMINISTRATIVO PEDAGÓGICO FUNDAMENTAL - FUNDEB	Técnico de alimentação escolar	Ergonômico	Exigência de flexões de coluna vertebral frequentes	Qualitativa	N/A	Habitual / Permanente	Baixo - 4
SECRETARIA MUNICIPAL DE EDUCAÇÃO	APOIO ADMINISTRATIVO PEDAGÓGICO FUNDAMENTAL - FUNDEB	Técnico de alimentação escolar	Ergonômico	Frequente deslocamento a pé durante a jornada de trabalho	Qualitativa	N/A	Habitual / Permanente	Baixo - 4
SECRETARIA MUNICIPAL DE EDUCAÇÃO	APOIO ADMINISTRATIVO PEDAGÓGICO FUNDAMENTAL - FUNDEB	Técnico de alimentação escolar	Ergonômico	Levantamento e transporte manual de peso	Qualitativa	N/A	Habitual / Permanente	Baixo - 4
SECRETARIA MUNICIPAL DE EDUCAÇÃO	APOIO ADMINISTRATIVO PEDAGÓGICO FUNDAMENTAL - FUNDEB	Técnico de alimentação escolar	Físico	CALOR	30 °C IBUTG	28,5 °C	Habitual / Permanente	Médio - 3



Município de Juína
Travessa Emmanuel, nº 33, Centro, Juína - MT, CEP 78.320-000
15.359.201/0001-57
sst@juina.mt.gov.br



SECRETARIA MUNICIPAL DE EDUCAÇÃO	APOIO ADMINISTRATIVO PEDAGÓGICO FUNDAMENTAL - FUNDEB	Técnico de gestão escolar	Ergonômico	Exigência de postura inadequada	Qualitativa	N/A	Habitual / Permanente	Baixo - 4
SECRETARIA MUNICIPAL DE EDUCAÇÃO	APOIO ADMINISTRATIVO PEDAGÓGICO FUNDAMENTAL - FUNDEB	Técnico de gestão escolar	Ergonômico	Postura sentada por longos períodos	Qualitativa	N/A	Habitual / Permanente	Baixo - 4
SECRETARIA MUNICIPAL DE EDUCAÇÃO	APOIO ADMINISTRATIVO PEDAGÓGICO FUNDAMENTAL - FUNDEB	Técnico de infraestrutura mat. e ambiental	Acidente	Outros	Qualitativa	N/A	Habitual / Permanente	Baixo - 4
SECRETARIA MUNICIPAL DE EDUCAÇÃO	APOIO ADMINISTRATIVO PEDAGÓGICO FUNDAMENTAL - FUNDEB	Técnico de infraestrutura mat. e ambiental	Ergonômico	Exigência de flexões de coluna vertebral frequentes	Qualitativa	N/A	Habitual / Permanente	Baixo - 4
SECRETARIA MUNICIPAL DE EDUCAÇÃO	APOIO ADMINISTRATIVO PEDAGÓGICO FUNDAMENTAL - FUNDEB	Técnico de infraestrutura mat. e ambiental	Ergonômico	Frequente deslocamento a pé durante a jornada de trabalho	Qualitativa	N/A	Habitual / Permanente	Baixo - 4
SECRETARIA MUNICIPAL DE EDUCAÇÃO	APOIO ADMINISTRATIVO PEDAGÓGICO FUNDAMENTAL - FUNDEB	Técnico de infraestrutura mat. e ambiental	Físico	RADIAÇÕES NÃO IONIZANTES - Radiação ultravioleta, exceto radiação na faixa 400 a 320 nm (Luz Negra)	Qualitativa	N/A	Habitual / Permanente	Baixo - 4
SECRETARIA MUNICIPAL DE EDUCAÇÃO	APOIO ADMINISTRATIVO PEDAGÓGICO FUNDAMENTAL - FUNDEB	Técnico de manutenção e infraestrutura	Acidente	Outros	Qualitativa	N/A	Habitual / Permanente	Baixo - 4
SECRETARIA MUNICIPAL DE EDUCAÇÃO	APOIO ADMINISTRATIVO PEDAGÓGICO FUNDAMENTAL - FUNDEB	Técnico de manutenção e infraestrutura	Biológico	Biológico: Trabalhos ou operações, em contato permanente com lixo urbano (coleta e industrialização).	Qualitativa	N/A	Habitual / Intermitente	Médio - 3
SECRETARIA MUNICIPAL DE EDUCAÇÃO	APOIO ADMINISTRATIVO PEDAGÓGICO FUNDAMENTAL - FUNDEB	Técnico de manutenção e infraestrutura	Ergonômico	Exigência de flexões de coluna vertebral frequentes	Qualitativa	N/A	Habitual / Permanente	Baixo - 4
SECRETARIA MUNICIPAL DE EDUCAÇÃO	APOIO ADMINISTRATIVO PEDAGÓGICO FUNDAMENTAL - FUNDEB	Técnico de manutenção e infraestrutura	Ergonômico	Frequente deslocamento a pé durante a jornada de trabalho	Qualitativa	N/A	Habitual / Permanente	Baixo - 4



Município de Juína
 Travessa Emmanuel, nº 33, Centro, Juína - MT, CEP 78.320-000
 15.359.201/0001-57
 sst@juina.mt.gov.br



SECRETARIA MUNICIPAL DE EDUCAÇÃO	APOIO ADMINISTRATIVO PEDAGÓGICO FUNDAMENTAL - FUNDEB	Técnico de manutenção e infraestrutura	Físico	RADIAÇÕES NÃO IONIZANTES - Radiação ultravioleta, exceto radiação na faixa 400 a 320 nm (Luz Negra)	Qualitativa	N/A	Habitual / Permanente	Baixo - 4
SECRETARIA MUNICIPAL DE EDUCAÇÃO	APOIO ADMINISTRATIVO PEDAGÓGICO FUNDAMENTAL - FUNDEB	Técnico de manutenção e infraestrutura	Físico	RUÍDO	86,74 dB(A)	85 dB(A)	Habitual / Permanente	Baixo - 4
SECRETARIA MUNICIPAL DE EDUCAÇÃO	APOIO ADMINISTRATIVO PEDAGÓGICO FUNDAMENTAL - FUNDEB	Técnico de manutenção e infraestrutura	Físico	VIBRAÇÃO - Local: Mão/Braço	4,2 m/s ²	5 m/s ²	Habitual / Intermitente	Baixo - 4
SECRETARIA MUNICIPAL DE EDUCAÇÃO	APOIO ADMINISTRATIVO PEDAGÓGICO FUNDAMENTAL - FUNDEB	Técnico em transporte	Acidente	Condução de veículos de qualquer natureza em vias públicas	Qualitativa	N/A	Habitual / Permanente	Baixo - 4
SECRETARIA MUNICIPAL DE EDUCAÇÃO	APOIO ADMINISTRATIVO PEDAGÓGICO FUNDAMENTAL - FUNDEB	Técnico em transporte	Acidente	Outros	Qualitativa	N/A	Habitual / Permanente	Baixo - 4
SECRETARIA MUNICIPAL DE EDUCAÇÃO	APOIO ADMINISTRATIVO PEDAGÓGICO FUNDAMENTAL - FUNDEB	Técnico em transporte	Ergonômico	Exigência de postura inadequada	Qualitativa	N/A	Habitual / Permanente	Baixo - 4
SECRETARIA MUNICIPAL DE EDUCAÇÃO	APOIO ADMINISTRATIVO PEDAGÓGICO FUNDAMENTAL - FUNDEB	Técnico em transporte	Ergonômico	Postura sentada por longos períodos	Qualitativa	N/A	Habitual / Permanente	Baixo - 4
SECRETARIA MUNICIPAL DE EDUCAÇÃO	APOIO ADMINISTRATIVO PEDAGÓGICO FUNDAMENTAL - FUNDEB	Técnico em transporte	Físico	RUÍDO	79,4 dB(A)	85 dB(A)	Habitual / Permanente	Baixo - 4
SECRETARIA MUNICIPAL DE EDUCAÇÃO	APOIO ADMINISTRATIVO PEDAGÓGICO FUNDAMENTAL - FUNDEB	Técnico em transporte	Físico	VIBRAÇÃO - Local: Corpo Inteiro - Posição: Sentado	1,1 m/s ²	1,15 m/s ²	Habitual / Intermitente	Baixo - 4
SECRETARIA MUNICIPAL DE EDUCAÇÃO	APOIO ADMINISTRATIVO PEDAGÓGICO INFANTIL - FUNDEB	Auxiliar de serviços gerais	Acidente	Queda no piso escorregadio ou molhado.	Qualitativa	N/A	Habitual / Permanente	Baixo - 4
SECRETARIA MUNICIPAL DE EDUCAÇÃO	APOIO ADMINISTRATIVO PEDAGÓGICO INFANTIL - FUNDEB	Auxiliar de serviços gerais	Ergonômico	Exigência de flexões de coluna vertebral frequentes	Qualitativa	N/A	Habitual / Permanente	Baixo - 4



Município de Juína
Travessa Emmanuel, nº 33, Centro, Juína - MT, CEP 78.320-000
15.359.201/0001-57
sst@juina.mt.gov.br



SECRETARIA MUNICIPAL DE EDUCAÇÃO	APOIO ADMINISTRATIVO PEDAGÓGICO INFANTIL - FUNDEB	Auxiliar de serviços gerais	Ergonômico	Frequente deslocamento a pé durante a jornada de trabalho	Qualitativa	N/A	Habitual / Permanente	Baixo - 4
SECRETARIA MUNICIPAL DE EDUCAÇÃO	APOIO ADMINISTRATIVO PEDAGÓGICO INFANTIL - FUNDEB	Auxiliar pedagógico da educação infantil	Ergonômico	Exigência de postura inadequada	Qualitativa	N/A	Habitual / Permanente	Baixo - 4
SECRETARIA MUNICIPAL DE EDUCAÇÃO	APOIO ADMINISTRATIVO PEDAGÓGICO INFANTIL - FUNDEB	Auxiliar pedagógico da educação infantil	Ergonômico	Postura sentada por longos períodos	Qualitativa	N/A	Habitual / Permanente	Baixo - 4
SECRETARIA MUNICIPAL DE EDUCAÇÃO	APOIO ADMINISTRATIVO PEDAGÓGICO INFANTIL - FUNDEB	Professor (a)	Ergonômico	Exigência de postura inadequada	Qualitativa	N/A	Habitual / Permanente	Baixo - 4
SECRETARIA MUNICIPAL DE EDUCAÇÃO	APOIO ADMINISTRATIVO PEDAGÓGICO INFANTIL - FUNDEB	Professor (a)	Ergonômico	Frequente deslocamento a pé durante a jornada de trabalho	Qualitativa	N/A	Habitual / Permanente	Baixo - 4
SECRETARIA MUNICIPAL DE EDUCAÇÃO	APOIO ADMINISTRATIVO PEDAGÓGICO INFANTIL - FUNDEB	Técnico de alimentação escolar	Acidente	Queda no piso escorregadio ou molhado.	Qualitativa	N/A	Habitual / Permanente	Baixo - 4
SECRETARIA MUNICIPAL DE EDUCAÇÃO	APOIO ADMINISTRATIVO PEDAGÓGICO INFANTIL - FUNDEB	Técnico de alimentação escolar	Acidente	Queimadura por manipulação de recipientes (panelas, formas) utilizadas no preparo de alimentos.	Qualitativa	N/A	Habitual / Permanente	Baixo - 4
SECRETARIA MUNICIPAL DE EDUCAÇÃO	APOIO ADMINISTRATIVO PEDAGÓGICO INFANTIL - FUNDEB	Técnico de alimentação escolar	Ergonômico	Exigência de flexões de coluna vertebral frequentes	Qualitativa	N/A	Habitual / Permanente	Baixo - 4
SECRETARIA MUNICIPAL DE EDUCAÇÃO	APOIO ADMINISTRATIVO PEDAGÓGICO INFANTIL - FUNDEB	Técnico de alimentação escolar	Ergonômico	Frequente deslocamento a pé durante a jornada de trabalho	Qualitativa	N/A	Habitual / Permanente	Baixo - 4
SECRETARIA MUNICIPAL DE EDUCAÇÃO	APOIO ADMINISTRATIVO PEDAGÓGICO INFANTIL - FUNDEB	Técnico de alimentação escolar	Ergonômico	Levantamento e transporte manual de peso	Qualitativa	N/A	Habitual / Permanente	Baixo - 4
SECRETARIA MUNICIPAL DE EDUCAÇÃO	APOIO ADMINISTRATIVO PEDAGÓGICO INFANTIL - FUNDEB	Técnico de alimentação escolar	Físico	CALOR	30 °C IBUTG	28,5 °C	Habitual / Permanente	Médio - 3



Município de Juína
 Travessa Emmanuel, nº 33, Centro, Juína - MT, CEP 78.320-000
 15.359.201/0001-57
 sst@juina.mt.gov.br



SECRETARIA MUNICIPAL DE EDUCAÇÃO	APOIO ADMINISTRATIVO PEDAGÓGICO INFANTIL - FUNDEB	Técnico de gestão escolar	Ergonômico	Exigência de postura inadequada	Qualitativa	N/A	Habitual / Permanente	Baixo - 4
SECRETARIA MUNICIPAL DE EDUCAÇÃO	APOIO ADMINISTRATIVO PEDAGÓGICO INFANTIL - FUNDEB	Técnico de gestão escolar	Ergonômico	Postura sentada por longos períodos	Qualitativa	N/A	Habitual / Permanente	Baixo - 4
SECRETARIA MUNICIPAL DE EDUCAÇÃO	APOIO ADMINISTRATIVO PEDAGÓGICO INFANTIL - FUNDEB	Técnico de manutenção e infraestrutura	Acidente	Outros	Qualitativa	N/A	Habitual / Permanente	Baixo - 4
SECRETARIA MUNICIPAL DE EDUCAÇÃO	APOIO ADMINISTRATIVO PEDAGÓGICO INFANTIL - FUNDEB	Técnico de manutenção e infraestrutura	Biológico	Biológico: Trabalhos ou operações, em contato permanente com lixo urbano (coleta e industrialização).	Qualitativa	N/A	Habitual / Intermitente	Médio - 3
SECRETARIA MUNICIPAL DE EDUCAÇÃO	APOIO ADMINISTRATIVO PEDAGÓGICO INFANTIL - FUNDEB	Técnico de manutenção e infraestrutura	Ergonômico	Exigência de flexões de coluna vertebral frequentes	Qualitativa	N/A	Habitual / Permanente	Baixo - 4
SECRETARIA MUNICIPAL DE EDUCAÇÃO	APOIO ADMINISTRATIVO PEDAGÓGICO INFANTIL - FUNDEB	Técnico de manutenção e infraestrutura	Ergonômico	Frequente deslocamento a pé durante a jornada de trabalho	Qualitativa	N/A	Habitual / Permanente	Baixo - 4
SECRETARIA MUNICIPAL DE EDUCAÇÃO	APOIO ADMINISTRATIVO PEDAGÓGICO INFANTIL - FUNDEB	Técnico de manutenção e infraestrutura	Físico	RADIAÇÕES NÃO IONIZANTES - Radiação ultravioleta, exceto radiação na faixa 400 a 320 nm (Luz Negra)	Qualitativa	N/A	Habitual / Permanente	Baixo - 4
SECRETARIA MUNICIPAL DE EDUCAÇÃO	APOIO ADMINISTRATIVO PEDAGÓGICO INFANTIL - FUNDEB	Técnico de manutenção e infraestrutura	Físico	RUÍDO	86,74 dB(A)	85 dB(A)	Habitual / Permanente	Baixo - 4
SECRETARIA MUNICIPAL DE EDUCAÇÃO	APOIO ADMINISTRATIVO PEDAGÓGICO INFANTIL - FUNDEB	Técnico de manutenção e infraestrutura	Físico	VIBRAÇÃO - Local: Mão/Braço	4,2 m/s ²	5 m/s ²	Habitual / Intermitente	Baixo - 4
SECRETARIA MUNICIPAL DE EDUCAÇÃO	C.E.I ARCO IRIS	Auxiliar pedagógico da educação infantil	Ergonômico	Exigência de postura inadequada	Qualitativa	N/A	Habitual / Permanente	Baixo - 4



Município de Juína
 Travessa Emmanuel, nº 33, Centro, Juína - MT, CEP 78.320-000
 15.359.201/0001-57
 sst@juina.mt.gov.br



SECRETARIA MUNICIPAL DE EDUCAÇÃO	C.E.I ARCO IRIS	Auxiliar pedagógico da educação infantil	Ergonômico	Postura sentada por longos períodos	Qualitativa	N/A	Habitual / Permanente	Baixo - 4
SECRETARIA MUNICIPAL DE EDUCAÇÃO	C.E.I ARCO IRIS	Professor (a)	Ergonômico	Exigência de postura inadequada	Qualitativa	N/A	Habitual / Permanente	Baixo - 4
SECRETARIA MUNICIPAL DE EDUCAÇÃO	C.E.I ARCO IRIS	Professor (a)	Ergonômico	Frequente deslocamento a pé durante a jornada de trabalho	Qualitativa	N/A	Habitual / Permanente	Baixo - 4
SECRETARIA MUNICIPAL DE EDUCAÇÃO	C.E.I ARCO IRIS	Técnico de alimentação escolar	Acidente	Queda no piso escorregadio ou molhado.	Qualitativa	N/A	Habitual / Permanente	Baixo - 4
SECRETARIA MUNICIPAL DE EDUCAÇÃO	C.E.I ARCO IRIS	Técnico de alimentação escolar	Acidente	Queimadura por manipulação de recipientes (panelas, formas) utilizadas no preparo de alimentos.	Qualitativa	N/A	Habitual / Permanente	Baixo - 4
SECRETARIA MUNICIPAL DE EDUCAÇÃO	C.E.I ARCO IRIS	Técnico de alimentação escolar	Ergonômico	Exigência de flexões de coluna vertebral frequentes	Qualitativa	N/A	Habitual / Permanente	Baixo - 4
SECRETARIA MUNICIPAL DE EDUCAÇÃO	C.E.I ARCO IRIS	Técnico de alimentação escolar	Ergonômico	Frequente deslocamento a pé durante a jornada de trabalho	Qualitativa	N/A	Habitual / Permanente	Baixo - 4
SECRETARIA MUNICIPAL DE EDUCAÇÃO	C.E.I ARCO IRIS	Técnico de alimentação escolar	Ergonômico	Levantamento e transporte manual de peso	Qualitativa	N/A	Habitual / Permanente	Baixo - 4
SECRETARIA MUNICIPAL DE EDUCAÇÃO	C.E.I ARCO IRIS	Técnico de alimentação escolar	Físico	CALOR	30 °C IBUTG	28,5 °C	Habitual / Permanente	Médio - 3
SECRETARIA MUNICIPAL DE EDUCAÇÃO	C.E.I ARCO IRIS	Técnico de gestão escolar	Ergonômico	Exigência de postura inadequada	Qualitativa	N/A	Habitual / Permanente	Baixo - 4
SECRETARIA MUNICIPAL DE EDUCAÇÃO	C.E.I ARCO IRIS	Técnico de gestão escolar	Ergonômico	Postura sentada por longos períodos	Qualitativa	N/A	Habitual / Permanente	Baixo - 4
SECRETARIA MUNICIPAL DE EDUCAÇÃO	C.E.I ARCO IRIS	Técnico de infraestrutura mat. e ambiental	Acidente	Outros	Qualitativa	N/A	Habitual / Permanente	Baixo - 4



Município de Juína
 Travessa Emmanuel, nº 33, Centro, Juína - MT, CEP 78.320-000
 15.359.201/0001-57
 sst@juina.mt.gov.br



SECRETARIA MUNICIPAL DE EDUCAÇÃO	C.E.I ARCO IRIS	Técnico de infraestrutura mat. e ambiental	Ergonômico	Exigência de flexões de coluna vertebral frequentes	Qualitativa	N/A	Habitual / Permanente	Baixo - 4
SECRETARIA MUNICIPAL DE EDUCAÇÃO	C.E.I ARCO IRIS	Técnico de infraestrutura mat. e ambiental	Ergonômico	Frequente deslocamento a pé durante a jornada de trabalho	Qualitativa	N/A	Habitual / Permanente	Baixo - 4
SECRETARIA MUNICIPAL DE EDUCAÇÃO	C.E.I ARCO IRIS	Técnico de infraestrutura mat. e ambiental	Físico	RADIAÇÕES NÃO IONIZANTES - Radiação ultravioleta, exceto radiação na faixa 400 a 320 nm (Luz Negra)	Qualitativa	N/A	Habitual / Permanente	Baixo - 4
SECRETARIA MUNICIPAL DE EDUCAÇÃO	C.E.I ARCO IRIS	Técnico de manutenção e infraestrutura	Acidente	Outros	Qualitativa	N/A	Habitual / Permanente	Baixo - 4
SECRETARIA MUNICIPAL DE EDUCAÇÃO	C.E.I ARCO IRIS	Técnico de manutenção e infraestrutura	Biológico	Biológico: Trabalhos ou operações, em contato permanente com lixo urbano (coleta e industrialização).	Qualitativa	N/A	Habitual / Intermitente	Médio - 3
SECRETARIA MUNICIPAL DE EDUCAÇÃO	C.E.I ARCO IRIS	Técnico de manutenção e infraestrutura	Ergonômico	Exigência de flexões de coluna vertebral frequentes	Qualitativa	N/A	Habitual / Permanente	Baixo - 4
SECRETARIA MUNICIPAL DE EDUCAÇÃO	C.E.I ARCO IRIS	Técnico de manutenção e infraestrutura	Ergonômico	Frequente deslocamento a pé durante a jornada de trabalho	Qualitativa	N/A	Habitual / Permanente	Baixo - 4
SECRETARIA MUNICIPAL DE EDUCAÇÃO	C.E.I ARCO IRIS	Técnico de manutenção e infraestrutura	Físico	RADIAÇÕES NÃO IONIZANTES - Radiação ultravioleta, exceto radiação na faixa 400 a 320 nm (Luz Negra)	Qualitativa	N/A	Habitual / Permanente	Baixo - 4
SECRETARIA MUNICIPAL DE EDUCAÇÃO	C.E.I ARCO IRIS	Técnico de manutenção e infraestrutura	Físico	RUÍDO	86,74 dB(A)	85 dB(A)	Habitual / Permanente	Baixo - 4



Município de Juína
 Travessa Emmanuel, nº 33, Centro, Juína - MT, CEP 78.320-000
 15.359.201/0001-57
 sst@juina.mt.gov.br



SECRETARIA MUNICIPAL DE EDUCAÇÃO	C.E.I ARCO IRIS	Técnico de manutenção e infraestrutura	Físico	VIBRAÇÃO - Local: Mão/Braço	4,2 m/s ²	5 m/s ²	Habitual / Intermitente	Baixo - 4
SECRETARIA MUNICIPAL DE EDUCAÇÃO	C.E.I BRUNO LEONARDO DE CAMPOS	Auxiliar pedagógico da educação infantil	Ergonômico	Exigência de postura inadequada	Qualitativa	N/A	Habitual / Permanente	Baixo - 4
SECRETARIA MUNICIPAL DE EDUCAÇÃO	C.E.I BRUNO LEONARDO DE CAMPOS	Auxiliar pedagógico da educação infantil	Ergonômico	Postura sentada por longos períodos	Qualitativa	N/A	Habitual / Permanente	Baixo - 4
SECRETARIA MUNICIPAL DE EDUCAÇÃO	C.E.I BRUNO LEONARDO DE CAMPOS	Professor (a)	Ergonômico	Exigência de postura inadequada	Qualitativa	N/A	Habitual / Permanente	Baixo - 4
SECRETARIA MUNICIPAL DE EDUCAÇÃO	C.E.I BRUNO LEONARDO DE CAMPOS	Professor (a)	Ergonômico	Frequente deslocamento a pé durante a jornada de trabalho	Qualitativa	N/A	Habitual / Permanente	Baixo - 4
SECRETARIA MUNICIPAL DE EDUCAÇÃO	C.E.I BRUNO LEONARDO DE CAMPOS	Técnico de alimentação escolar	Acidente	Queda no piso escorregadio ou molhado.	Qualitativa	N/A	Habitual / Permanente	Baixo - 4
SECRETARIA MUNICIPAL DE EDUCAÇÃO	C.E.I BRUNO LEONARDO DE CAMPOS	Técnico de alimentação escolar	Acidente	Queimadura por manipulação de recipientes (panelas, formas) utilizadas no preparo de alimentos.	Qualitativa	N/A	Habitual / Permanente	Baixo - 4
SECRETARIA MUNICIPAL DE EDUCAÇÃO	C.E.I BRUNO LEONARDO DE CAMPOS	Técnico de alimentação escolar	Ergonômico	Exigência de flexões de coluna vertebral frequentes	Qualitativa	N/A	Habitual / Permanente	Baixo - 4
SECRETARIA MUNICIPAL DE EDUCAÇÃO	C.E.I BRUNO LEONARDO DE CAMPOS	Técnico de alimentação escolar	Ergonômico	Frequente deslocamento a pé durante a jornada de trabalho	Qualitativa	N/A	Habitual / Permanente	Baixo - 4
SECRETARIA MUNICIPAL DE EDUCAÇÃO	C.E.I BRUNO LEONARDO DE CAMPOS	Técnico de alimentação escolar	Ergonômico	Levantamento e transporte manual de peso	Qualitativa	N/A	Habitual / Permanente	Baixo - 4
SECRETARIA MUNICIPAL DE EDUCAÇÃO	C.E.I BRUNO LEONARDO DE CAMPOS	Técnico de alimentação escolar	Físico	CALOR	30 °C IBUTG	28,5 °C	Habitual / Permanente	Médio - 3
SECRETARIA MUNICIPAL DE EDUCAÇÃO	C.E.I BRUNO LEONARDO DE CAMPOS	Técnico de gestão escolar	Ergonômico	Exigência de postura inadequada	Qualitativa	N/A	Habitual / Permanente	Baixo - 4



Município de Juína
Travessa Emmanuel, nº 33, Centro, Juína - MT, CEP 78.320-000
15.359.201/0001-57
sst@juina.mt.gov.br



SECRETARIA MUNICIPAL DE EDUCAÇÃO	C.E.I BRUNO LEONARDO DE CAMPOS	Técnico de gestão escolar	Ergonômico	Postura sentada por longos períodos	Qualitativa	N/A	Habitual / Permanente	Baixo - 4
SECRETARIA MUNICIPAL DE EDUCAÇÃO	C.E.I BRUNO LEONARDO DE CAMPOS	Técnico de infraestrutura mat. e ambiental	Acidente	Outros	Qualitativa	N/A	Habitual / Permanente	Baixo - 4
SECRETARIA MUNICIPAL DE EDUCAÇÃO	C.E.I BRUNO LEONARDO DE CAMPOS	Técnico de infraestrutura mat. e ambiental	Ergonômico	Exigência de flexões de coluna vertebral frequentes	Qualitativa	N/A	Habitual / Permanente	Baixo - 4
SECRETARIA MUNICIPAL DE EDUCAÇÃO	C.E.I BRUNO LEONARDO DE CAMPOS	Técnico de infraestrutura mat. e ambiental	Ergonômico	Frequente deslocamento a pé durante a jornada de trabalho	Qualitativa	N/A	Habitual / Permanente	Baixo - 4
SECRETARIA MUNICIPAL DE EDUCAÇÃO	C.E.I BRUNO LEONARDO DE CAMPOS	Técnico de infraestrutura mat. e ambiental	Físico	RADIAÇÕES NÃO IONIZANTES - Radiação ultravioleta, exceto radiação na faixa 400 a 320 nm (Luz Negra)	Qualitativa	N/A	Habitual / Permanente	Baixo - 4
SECRETARIA MUNICIPAL DE EDUCAÇÃO	C.E.I BRUNO LEONARDO DE CAMPOS	Técnico de manutenção e infraestrutura	Acidente	Outros	Qualitativa	N/A	Habitual / Permanente	Baixo - 4
SECRETARIA MUNICIPAL DE EDUCAÇÃO	C.E.I BRUNO LEONARDO DE CAMPOS	Técnico de manutenção e infraestrutura	Biológico	Biológico: Trabalhos ou operações, em contato permanente com lixo urbano (coleta e industrialização).	Qualitativa	N/A	Habitual / Intermitente	Médio - 3
SECRETARIA MUNICIPAL DE EDUCAÇÃO	C.E.I BRUNO LEONARDO DE CAMPOS	Técnico de manutenção e infraestrutura	Ergonômico	Exigência de flexões de coluna vertebral frequentes	Qualitativa	N/A	Habitual / Permanente	Baixo - 4
SECRETARIA MUNICIPAL DE EDUCAÇÃO	C.E.I BRUNO LEONARDO DE CAMPOS	Técnico de manutenção e infraestrutura	Ergonômico	Frequente deslocamento a pé durante a jornada de trabalho	Qualitativa	N/A	Habitual / Permanente	Baixo - 4
SECRETARIA MUNICIPAL DE EDUCAÇÃO	C.E.I BRUNO LEONARDO DE CAMPOS	Técnico de manutenção e infraestrutura	Físico	RADIAÇÕES NÃO IONIZANTES - Radiação ultravioleta, exceto radiação na faixa 400 a 320 nm (Luz Negra)	Qualitativa	N/A	Habitual / Permanente	Baixo - 4



Município de Juína
Travessa Emmanuel, nº 33, Centro, Juína - MT, CEP 78.320-000
15.359.201/0001-57
sst@juina.mt.gov.br



SECRETARIA MUNICIPAL DE EDUCAÇÃO	C.E.I BRUNO LEONARDO DE CAMPOS	Técnico de manutenção e infraestrutura	Físico	RUÍDO	86,74 dB(A)	85 dB(A)	Habitual / Permanente	Baixo - 4
SECRETARIA MUNICIPAL DE EDUCAÇÃO	C.E.I BRUNO LEONARDO DE CAMPOS	Técnico de manutenção e infraestrutura	Físico	VIBRAÇÃO - Local: Mão/Braço	4,2 m/s ²	5 m/s ²	Habitual / Intermitente	Baixo - 4
SECRETARIA MUNICIPAL DE EDUCAÇÃO	C.E.I CRIANÇA FELIZ	Auxiliar pedagógico da educação infantil	Ergonômico	Exigência de postura inadequada	Qualitativa	N/A	Habitual / Permanente	Baixo - 4
SECRETARIA MUNICIPAL DE EDUCAÇÃO	C.E.I CRIANÇA FELIZ	Auxiliar pedagógico da educação infantil	Ergonômico	Postura sentada por longos períodos	Qualitativa	N/A	Habitual / Permanente	Baixo - 4
SECRETARIA MUNICIPAL DE EDUCAÇÃO	C.E.I CRIANÇA FELIZ	Professor (a)	Ergonômico	Exigência de postura inadequada	Qualitativa	N/A	Habitual / Permanente	Baixo - 4
SECRETARIA MUNICIPAL DE EDUCAÇÃO	C.E.I CRIANÇA FELIZ	Professor (a)	Ergonômico	Frequente deslocamento a pé durante a jornada de trabalho	Qualitativa	N/A	Habitual / Permanente	Baixo - 4
SECRETARIA MUNICIPAL DE EDUCAÇÃO	C.E.I CRIANÇA FELIZ	Técnico de alimentação escolar	Acidente	Queda no piso escorregadio ou molhado.	Qualitativa	N/A	Habitual / Permanente	Baixo - 4
SECRETARIA MUNICIPAL DE EDUCAÇÃO	C.E.I CRIANÇA FELIZ	Técnico de alimentação escolar	Acidente	Queimadura por manipulação de recipientes (panelas, formas) utilizadas no preparo de alimentos.	Qualitativa	N/A	Habitual / Permanente	Baixo - 4
SECRETARIA MUNICIPAL DE EDUCAÇÃO	C.E.I CRIANÇA FELIZ	Técnico de alimentação escolar	Ergonômico	Exigência de flexões de coluna vertebral frequentes	Qualitativa	N/A	Habitual / Permanente	Baixo - 4
SECRETARIA MUNICIPAL DE EDUCAÇÃO	C.E.I CRIANÇA FELIZ	Técnico de alimentação escolar	Ergonômico	Frequente deslocamento a pé durante a jornada de trabalho	Qualitativa	N/A	Habitual / Permanente	Baixo - 4
SECRETARIA MUNICIPAL DE EDUCAÇÃO	C.E.I CRIANÇA FELIZ	Técnico de alimentação escolar	Ergonômico	Levantamento e transporte manual de peso	Qualitativa	N/A	Habitual / Permanente	Baixo - 4



Município de Juína
Travessa Emmanuel, nº 33, Centro, Juína - MT, CEP 78.320-000
15.359.201/0001-57
sst@juina.mt.gov.br



SECRETARIA MUNICIPAL DE EDUCAÇÃO	C.E.I CRIANÇA FELIZ	Técnico de alimentação escolar	Físico	CALOR	30 °C IBUTG	28,5 °C	Habitual / Permanente	Médio - 3
SECRETARIA MUNICIPAL DE EDUCAÇÃO	C.E.I CRIANÇA FELIZ	Técnico de gestão escolar	Ergonômico	Exigência de postura inadequada	Qualitativa	N/A	Habitual / Permanente	Baixo - 4
SECRETARIA MUNICIPAL DE EDUCAÇÃO	C.E.I CRIANÇA FELIZ	Técnico de gestão escolar	Ergonômico	Postura sentada por longos períodos	Qualitativa	N/A	Habitual / Permanente	Baixo - 4
SECRETARIA MUNICIPAL DE EDUCAÇÃO	C.E.I CRIANÇA FELIZ	Técnico de manutenção e infraestrutura	Acidente	Outros	Qualitativa	N/A	Habitual / Permanente	Baixo - 4
SECRETARIA MUNICIPAL DE EDUCAÇÃO	C.E.I CRIANÇA FELIZ	Técnico de manutenção e infraestrutura	Biológico	Biológico: Trabalhos ou operações, em contato permanente com lixo urbano (coleta e industrialização).	Qualitativa	N/A	Habitual / Intermitente	Médio - 3
SECRETARIA MUNICIPAL DE EDUCAÇÃO	C.E.I CRIANÇA FELIZ	Técnico de manutenção e infraestrutura	Ergonômico	Exigência de flexões de coluna vertebral frequentes	Qualitativa	N/A	Habitual / Permanente	Baixo - 4
SECRETARIA MUNICIPAL DE EDUCAÇÃO	C.E.I CRIANÇA FELIZ	Técnico de manutenção e infraestrutura	Ergonômico	Frequente deslocamento a pé durante a jornada de trabalho	Qualitativa	N/A	Habitual / Permanente	Baixo - 4
SECRETARIA MUNICIPAL DE EDUCAÇÃO	C.E.I CRIANÇA FELIZ	Técnico de manutenção e infraestrutura	Físico	RADIAÇÕES NÃO IONIZANTES - Radiação ultravioleta, exceto radiação na faixa 400 a 320 nm (Luz Negra)	Qualitativa	N/A	Habitual / Permanente	Baixo - 4
SECRETARIA MUNICIPAL DE EDUCAÇÃO	C.E.I CRIANÇA FELIZ	Técnico de manutenção e infraestrutura	Físico	RUÍDO	86,74 dB(A)	85 dB(A)	Habitual / Permanente	Baixo - 4
SECRETARIA MUNICIPAL DE EDUCAÇÃO	C.E.I CRIANÇA FELIZ	Técnico de manutenção e infraestrutura	Físico	VIBRAÇÃO - Local: Mão/Braço	4,2 m/s ²	5 m/s ²	Habitual / Intermitente	Baixo - 4
SECRETARIA MUNICIPAL DE EDUCAÇÃO	C.E.I DOM FRANCO DALLA VALE	Auxiliar pedagógico da educação infantil	Ergonômico	Exigência de postura inadequada	Qualitativa	N/A	Habitual / Permanente	Baixo - 4



Município de Juína
Travessa Emmanuel, nº 33, Centro, Juína - MT, CEP 78.320-000
15.359.201/0001-57
sst@juina.mt.gov.br



SECRETARIA MUNICIPAL DE EDUCAÇÃO	C.E.I DOM FRANCO DALLA VALE	Auxiliar pedagógico da educação infantil	Ergonômico	Postura sentada por longos períodos	Qualitativa	N/A	Habitual / Permanente	Baixo - 4
SECRETARIA MUNICIPAL DE EDUCAÇÃO	C.E.I DOM FRANCO DALLA VALE	Professor (a)	Ergonômico	Exigência de postura inadequada	Qualitativa	N/A	Habitual / Permanente	Baixo - 4
SECRETARIA MUNICIPAL DE EDUCAÇÃO	C.E.I DOM FRANCO DALLA VALE	Professor (a)	Ergonômico	Frequente deslocamento a pé durante a jornada de trabalho	Qualitativa	N/A	Habitual / Permanente	Baixo - 4
SECRETARIA MUNICIPAL DE EDUCAÇÃO	C.E.I DOM FRANCO DALLA VALE	Técnico de alimentação escolar	Acidente	Queda no piso escorregadio ou molhado.	Qualitativa	N/A	Habitual / Permanente	Baixo - 4
SECRETARIA MUNICIPAL DE EDUCAÇÃO	C.E.I DOM FRANCO DALLA VALE	Técnico de alimentação escolar	Acidente	Queimadura por manipulação de recipientes (panelas, formas) utilizadas no preparo de alimentos.	Qualitativa	N/A	Habitual / Permanente	Baixo - 4
SECRETARIA MUNICIPAL DE EDUCAÇÃO	C.E.I DOM FRANCO DALLA VALE	Técnico de alimentação escolar	Ergonômico	Exigência de flexões de coluna vertebral frequentes	Qualitativa	N/A	Habitual / Permanente	Baixo - 4
SECRETARIA MUNICIPAL DE EDUCAÇÃO	C.E.I DOM FRANCO DALLA VALE	Técnico de alimentação escolar	Ergonômico	Frequente deslocamento a pé durante a jornada de trabalho	Qualitativa	N/A	Habitual / Permanente	Baixo - 4
SECRETARIA MUNICIPAL DE EDUCAÇÃO	C.E.I DOM FRANCO DALLA VALE	Técnico de alimentação escolar	Ergonômico	Levantamento e transporte manual de peso	Qualitativa	N/A	Habitual / Permanente	Baixo - 4
SECRETARIA MUNICIPAL DE EDUCAÇÃO	C.E.I DOM FRANCO DALLA VALE	Técnico de alimentação escolar	Físico	CALOR	30 °C IBUTG	28,5 °C	Habitual / Permanente	Médio - 3
SECRETARIA MUNICIPAL DE EDUCAÇÃO	C.E.I DOM FRANCO DALLA VALE	Técnico de gestão escolar	Ergonômico	Exigência de postura inadequada	Qualitativa	N/A	Habitual / Permanente	Baixo - 4
SECRETARIA MUNICIPAL DE EDUCAÇÃO	C.E.I DOM FRANCO DALLA VALE	Técnico de gestão escolar	Ergonômico	Postura sentada por longos períodos	Qualitativa	N/A	Habitual / Permanente	Baixo - 4
SECRETARIA MUNICIPAL DE EDUCAÇÃO	C.E.I DOM FRANCO DALLA VALE	Técnico de manutenção e infraestrutura	Acidente	Outros	Qualitativa	N/A	Habitual / Permanente	Baixo - 4



Município de Juína
 Travessa Emmanuel, nº 33, Centro, Juína - MT, CEP 78.320-000
 15.359.201/0001-57
 sst@juina.mt.gov.br



SECRETARIA MUNICIPAL DE EDUCAÇÃO	C.E.I DOM FRANCO DALLA VALE	Técnico de manutenção e infraestrutura	Biológico	Biológico: Trabalhos ou operações, em contato permanente com lixo urbano (coleta e industrialização).	Qualitativa	N/A	Habitual / Intermitente	Médio - 3
SECRETARIA MUNICIPAL DE EDUCAÇÃO	C.E.I DOM FRANCO DALLA VALE	Técnico de manutenção e infraestrutura	Ergonômico	Exigência de flexões de coluna vertebral frequentes	Qualitativa	N/A	Habitual / Permanente	Baixo - 4
SECRETARIA MUNICIPAL DE EDUCAÇÃO	C.E.I DOM FRANCO DALLA VALE	Técnico de manutenção e infraestrutura	Ergonômico	Frequente deslocamento a pé durante a jornada de trabalho	Qualitativa	N/A	Habitual / Permanente	Baixo - 4
SECRETARIA MUNICIPAL DE EDUCAÇÃO	C.E.I DOM FRANCO DALLA VALE	Técnico de manutenção e infraestrutura	Físico	RADIAÇÕES NÃO IONIZANTES - Radiação ultravioleta, exceto radiação na faixa 400 a 320 nm (Luz Negra)	Qualitativa	N/A	Habitual / Permanente	Baixo - 4
SECRETARIA MUNICIPAL DE EDUCAÇÃO	C.E.I DOM FRANCO DALLA VALE	Técnico de manutenção e infraestrutura	Físico	RUÍDO	86,74 dB(A)	85 dB(A)	Habitual / Permanente	Baixo - 4
SECRETARIA MUNICIPAL DE EDUCAÇÃO	C.E.I DOM FRANCO DALLA VALE	Técnico de manutenção e infraestrutura	Físico	VIBRAÇÃO - Local: Mão/Braço	4,2 m/s ²	5 m/s ²	Habitual / Intermitente	Baixo - 4
SECRETARIA MUNICIPAL DE EDUCAÇÃO	C.E.I MENINO JESUS	Assessor pedagógico	Ergonômico	Exigência de postura inadequada	Qualitativa	N/A	Habitual / Permanente	Baixo - 4
SECRETARIA MUNICIPAL DE EDUCAÇÃO	C.E.I MENINO JESUS	Assessor pedagógico	Ergonômico	Postura sentada por longos períodos	Qualitativa	N/A	Habitual / Permanente	Baixo - 4
SECRETARIA MUNICIPAL DE EDUCAÇÃO	C.E.I MENINO JESUS	Auxiliar pedagógico da educação infantil	Ergonômico	Exigência de postura inadequada	Qualitativa	N/A	Habitual / Permanente	Baixo - 4
SECRETARIA MUNICIPAL DE EDUCAÇÃO	C.E.I MENINO JESUS	Auxiliar pedagógico da educação infantil	Ergonômico	Postura sentada por longos períodos	Qualitativa	N/A	Habitual / Permanente	Baixo - 4
SECRETARIA MUNICIPAL DE EDUCAÇÃO	C.E.I MENINO JESUS	Professor (a)	Ergonômico	Exigência de postura inadequada	Qualitativa	N/A	Habitual / Permanente	Baixo - 4
SECRETARIA MUNICIPAL DE EDUCAÇÃO	C.E.I MENINO JESUS	Professor (a)	Ergonômico	Frequente deslocamento a pé	Qualitativa	N/A	Habitual / Permanente	Baixo - 4



Município de Juína
 Travessa Emmanuel, nº 33, Centro, Juína - MT, CEP 78.320-000
 15.359.201/0001-57
 sst@juina.mt.gov.br



				durante a jornada de trabalho				
SECRETARIA MUNICIPAL DE EDUCAÇÃO	C.E.I MENINO JESUS	Técnico de alimentação escolar	Acidente	Queda no piso escorregadio ou molhado.	Qualitativa	N/A	Habitual / Permanente	Baixo - 4
SECRETARIA MUNICIPAL DE EDUCAÇÃO	C.E.I MENINO JESUS	Técnico de alimentação escolar	Acidente	Queimadura por manipulação de recipientes (painéis, formas) utilizadas no preparo de alimentos.	Qualitativa	N/A	Habitual / Permanente	Baixo - 4
SECRETARIA MUNICIPAL DE EDUCAÇÃO	C.E.I MENINO JESUS	Técnico de alimentação escolar	Ergonômico	Exigência de flexões de coluna vertebral frequentes	Qualitativa	N/A	Habitual / Permanente	Baixo - 4
SECRETARIA MUNICIPAL DE EDUCAÇÃO	C.E.I MENINO JESUS	Técnico de alimentação escolar	Ergonômico	Frequente deslocamento a pé durante a jornada de trabalho	Qualitativa	N/A	Habitual / Permanente	Baixo - 4
SECRETARIA MUNICIPAL DE EDUCAÇÃO	C.E.I MENINO JESUS	Técnico de alimentação escolar	Ergonômico	Levantamento e transporte manual de peso	Qualitativa	N/A	Habitual / Permanente	Baixo - 4
SECRETARIA MUNICIPAL DE EDUCAÇÃO	C.E.I MENINO JESUS	Técnico de alimentação escolar	Físico	CALOR	30 °C IBUTG	28,5 °C	Habitual / Permanente	Médio - 3
SECRETARIA MUNICIPAL DE EDUCAÇÃO	C.E.I MENINO JESUS	Técnico de gestão escolar	Ergonômico	Exigência de postura inadequada	Qualitativa	N/A	Habitual / Permanente	Baixo - 4
SECRETARIA MUNICIPAL DE EDUCAÇÃO	C.E.I MENINO JESUS	Técnico de gestão escolar	Ergonômico	Postura sentada por longos períodos	Qualitativa	N/A	Habitual / Permanente	Baixo - 4
SECRETARIA MUNICIPAL DE EDUCAÇÃO	C.E.I MENINO JESUS	Técnico de manutenção e infraestrutura	Acidente	Outros	Qualitativa	N/A	Habitual / Permanente	Baixo - 4
SECRETARIA MUNICIPAL DE EDUCAÇÃO	C.E.I MENINO JESUS	Técnico de manutenção e infraestrutura	Biológico	Biológico: Trabalhos ou operações, em contato permanente com lixo urbano (coleta e industrialização).	Qualitativa	N/A	Habitual / Intermitente	Médio - 3



Município de Juína
 Travessa Emmanuel, nº 33, Centro, Juína - MT, CEP 78.320-000
 15.359.201/0001-57
 sst@juina.mt.gov.br



SECRETARIA MUNICIPAL DE EDUCAÇÃO	C.E.I MENINO JESUS	Técnico de manutenção e infraestrutura	Ergonômico	Exigência de flexões de coluna vertebral frequentes	Qualitativa	N/A	Habitual / Permanente	Baixo - 4
SECRETARIA MUNICIPAL DE EDUCAÇÃO	C.E.I MENINO JESUS	Técnico de manutenção e infraestrutura	Ergonômico	Frequente deslocamento a pé durante a jornada de trabalho	Qualitativa	N/A	Habitual / Permanente	Baixo - 4
SECRETARIA MUNICIPAL DE EDUCAÇÃO	C.E.I MENINO JESUS	Técnico de manutenção e infraestrutura	Físico	RADIAÇÕES NÃO IONIZANTES - Radiação ultravioleta, exceto radiação na faixa 400 a 320 nm (Luz Negra)	Qualitativa	N/A	Habitual / Permanente	Baixo - 4
SECRETARIA MUNICIPAL DE EDUCAÇÃO	C.E.I MENINO JESUS	Técnico de manutenção e infraestrutura	Físico	RUÍDO	86,74 dB(A)	85 dB(A)	Habitual / Permanente	Baixo - 4
SECRETARIA MUNICIPAL DE EDUCAÇÃO	C.E.I MENINO JESUS	Técnico de manutenção e infraestrutura	Físico	VIBRAÇÃO - Local: Mão/Braço	4,2 m/s ²	5 m/s ²	Habitual / Intermitente	Baixo - 4
SECRETARIA MUNICIPAL DE EDUCAÇÃO	C.E.I NOSSO LAR	Auxiliar de serviços gerais	Acidente	Queda no piso escorregadio ou molhado.	Qualitativa	N/A	Habitual / Permanente	Baixo - 4
SECRETARIA MUNICIPAL DE EDUCAÇÃO	C.E.I NOSSO LAR	Auxiliar de serviços gerais	Ergonômico	Exigência de flexões de coluna vertebral frequentes	Qualitativa	N/A	Habitual / Permanente	Baixo - 4
SECRETARIA MUNICIPAL DE EDUCAÇÃO	C.E.I NOSSO LAR	Auxiliar de serviços gerais	Ergonômico	Frequente deslocamento a pé durante a jornada de trabalho	Qualitativa	N/A	Habitual / Permanente	Baixo - 4
SECRETARIA MUNICIPAL DE EDUCAÇÃO	C.E.I NOSSO LAR	Auxiliar pedagógico da educação infantil	Ergonômico	Exigência de postura inadequada	Qualitativa	N/A	Habitual / Permanente	Baixo - 4
SECRETARIA MUNICIPAL DE EDUCAÇÃO	C.E.I NOSSO LAR	Auxiliar pedagógico da educação infantil	Ergonômico	Postura sentada por longos períodos	Qualitativa	N/A	Habitual / Permanente	Baixo - 4
SECRETARIA MUNICIPAL DE EDUCAÇÃO	C.E.I NOSSO LAR	Professor (a)	Ergonômico	Exigência de postura inadequada	Qualitativa	N/A	Habitual / Permanente	Baixo - 4
SECRETARIA MUNICIPAL DE EDUCAÇÃO	C.E.I NOSSO LAR	Professor (a)	Ergonômico	Frequente deslocamento a pé	Qualitativa	N/A	Habitual / Permanente	Baixo - 4



Município de Juína
 Travessa Emmanuel, nº 33, Centro, Juína - MT, CEP 78.320-000
 15.359.201/0001-57
 sst@juina.mt.gov.br



				durante a jornada de trabalho				
SECRETARIA MUNICIPAL DE EDUCAÇÃO	C.E.I NOSSO LAR	Técnico de alimentação escolar	Acidente	Queda no piso escorregadio ou molhado.	Qualitativa	N/A	Habitual / Permanente	Baixo - 4
SECRETARIA MUNICIPAL DE EDUCAÇÃO	C.E.I NOSSO LAR	Técnico de alimentação escolar	Acidente	Queimadura por manipulação de recipientes (panelas, formas) utilizadas no preparo de alimentos.	Qualitativa	N/A	Habitual / Permanente	Baixo - 4
SECRETARIA MUNICIPAL DE EDUCAÇÃO	C.E.I NOSSO LAR	Técnico de alimentação escolar	Ergonômico	Exigência de flexões de coluna vertebral frequentes	Qualitativa	N/A	Habitual / Permanente	Baixo - 4
SECRETARIA MUNICIPAL DE EDUCAÇÃO	C.E.I NOSSO LAR	Técnico de alimentação escolar	Ergonômico	Frequente deslocamento a pé durante a jornada de trabalho	Qualitativa	N/A	Habitual / Permanente	Baixo - 4
SECRETARIA MUNICIPAL DE EDUCAÇÃO	C.E.I NOSSO LAR	Técnico de alimentação escolar	Ergonômico	Levantamento e transporte manual de peso	Qualitativa	N/A	Habitual / Permanente	Baixo - 4
SECRETARIA MUNICIPAL DE EDUCAÇÃO	C.E.I NOSSO LAR	Técnico de alimentação escolar	Físico	CALOR	30 °C IBUTG	28,5 °C	Habitual / Permanente	Médio - 3
SECRETARIA MUNICIPAL DE EDUCAÇÃO	C.E.I NOSSO LAR	Técnico de manutenção e infraestrutura	Acidente	Outros	Qualitativa	N/A	Habitual / Permanente	Baixo - 4
SECRETARIA MUNICIPAL DE EDUCAÇÃO	C.E.I NOSSO LAR	Técnico de manutenção e infraestrutura	Biológico	Biológico: Trabalhos ou operações, em contato permanente com lixo urbano (coleta e industrialização).	Qualitativa	N/A	Habitual / Intermitente	Médio - 3
SECRETARIA MUNICIPAL DE EDUCAÇÃO	C.E.I NOSSO LAR	Técnico de manutenção e infraestrutura	Ergonômico	Exigência de flexões de coluna vertebral frequentes	Qualitativa	N/A	Habitual / Permanente	Baixo - 4
SECRETARIA MUNICIPAL DE EDUCAÇÃO	C.E.I NOSSO LAR	Técnico de manutenção e infraestrutura	Ergonômico	Frequente deslocamento a pé durante a jornada de trabalho	Qualitativa	N/A	Habitual / Permanente	Baixo - 4



Município de Juína
 Travessa Emmanuel, nº 33, Centro, Juína - MT, CEP 78.320-000
 15.359.201/0001-57
 sst@juina.mt.gov.br



SECRETARIA MUNICIPAL DE EDUCAÇÃO	C.E.I NOSSO LAR	Técnico de manutenção e infraestrutura	Físico	RADIAÇÕES NÃO IONIZANTES - Radiação ultravioleta, exceto radiação na faixa 400 a 320 nm (Luz Negra)	Qualitativa	N/A	Habitual / Permanente	Baixo - 4
SECRETARIA MUNICIPAL DE EDUCAÇÃO	C.E.I NOSSO LAR	Técnico de manutenção e infraestrutura	Físico	RUÍDO	86,74 dB(A)	85 dB(A)	Habitual / Permanente	Baixo - 4
SECRETARIA MUNICIPAL DE EDUCAÇÃO	C.E.I NOSSO LAR	Técnico de manutenção e infraestrutura	Físico	VIBRAÇÃO - Local: Mão/Braço	4,2 m/s ²	5 m/s ²	Habitual / Intermitente	Baixo - 4
SECRETARIA MUNICIPAL DE EDUCAÇÃO	C.E.I PALMITEIRA - VASCO PAPA	Auxiliar pedagógico da educação infantil	Ergonômico	Exigência de postura inadequada	Qualitativa	N/A	Habitual / Permanente	Baixo - 4
SECRETARIA MUNICIPAL DE EDUCAÇÃO	C.E.I PALMITEIRA - VASCO PAPA	Auxiliar pedagógico da educação infantil	Ergonômico	Postura sentada por longos períodos	Qualitativa	N/A	Habitual / Permanente	Baixo - 4
SECRETARIA MUNICIPAL DE EDUCAÇÃO	C.E.I PALMITEIRA - VASCO PAPA	Professor (a)	Ergonômico	Exigência de postura inadequada	Qualitativa	N/A	Habitual / Permanente	Baixo - 4
SECRETARIA MUNICIPAL DE EDUCAÇÃO	C.E.I PALMITEIRA - VASCO PAPA	Professor (a)	Ergonômico	Frequente deslocamento a pé durante a jornada de trabalho	Qualitativa	N/A	Habitual / Permanente	Baixo - 4
SECRETARIA MUNICIPAL DE EDUCAÇÃO	C.E.I PALMITEIRA - VASCO PAPA	Técnico de alimentação escolar	Acidente	Queda no piso escorregadio ou molhado.	Qualitativa	N/A	Habitual / Permanente	Baixo - 4
SECRETARIA MUNICIPAL DE EDUCAÇÃO	C.E.I PALMITEIRA - VASCO PAPA	Técnico de alimentação escolar	Acidente	Queimadura por manipulação de recipientes (painéis, formas) utilizadas no preparo de alimentos.	Qualitativa	N/A	Habitual / Permanente	Baixo - 4
SECRETARIA MUNICIPAL DE EDUCAÇÃO	C.E.I PALMITEIRA - VASCO PAPA	Técnico de alimentação escolar	Ergonômico	Exigência de flexões de coluna vertebral frequentes	Qualitativa	N/A	Habitual / Permanente	Baixo - 4
SECRETARIA MUNICIPAL DE EDUCAÇÃO	C.E.I PALMITEIRA - VASCO PAPA	Técnico de alimentação escolar	Ergonômico	Frequente deslocamento a pé durante a jornada de trabalho	Qualitativa	N/A	Habitual / Permanente	Baixo - 4



Município de Juína
 Travessa Emmanuel, nº 33, Centro, Juína - MT, CEP 78.320-000
 15.359.201/0001-57
 sst@juina.mt.gov.br



SECRETARIA MUNICIPAL DE EDUCAÇÃO	C.E.I PALMITEIRA - VASCO PAPA	Técnico de alimentação escolar	Ergonômico	Levantamento e transporte manual de peso	Qualitativa	N/A	Habitual / Permanente	Baixo - 4
SECRETARIA MUNICIPAL DE EDUCAÇÃO	C.E.I PALMITEIRA - VASCO PAPA	Técnico de alimentação escolar	Físico	CALOR	30 °C IBUTG	28,5 °C	Habitual / Permanente	Médio - 3
SECRETARIA MUNICIPAL DE EDUCAÇÃO	C.E.I PALMITEIRA - VASCO PAPA	Técnico de gestão escolar	Ergonômico	Exigência de postura inadequada	Qualitativa	N/A	Habitual / Permanente	Baixo - 4
SECRETARIA MUNICIPAL DE EDUCAÇÃO	C.E.I PALMITEIRA - VASCO PAPA	Técnico de gestão escolar	Ergonômico	Postura sentada por longos períodos	Qualitativa	N/A	Habitual / Permanente	Baixo - 4
SECRETARIA MUNICIPAL DE EDUCAÇÃO	C.E.I PALMITEIRA - VASCO PAPA	Técnico de infraestrutura mat. e ambiental	Acidente	Outros	Qualitativa	N/A	Habitual / Permanente	Baixo - 4
SECRETARIA MUNICIPAL DE EDUCAÇÃO	C.E.I PALMITEIRA - VASCO PAPA	Técnico de infraestrutura mat. e ambiental	Ergonômico	Exigência de flexões de coluna vertebral frequentes	Qualitativa	N/A	Habitual / Permanente	Baixo - 4
SECRETARIA MUNICIPAL DE EDUCAÇÃO	C.E.I PALMITEIRA - VASCO PAPA	Técnico de infraestrutura mat. e ambiental	Ergonômico	Frequente deslocamento a pé durante a jornada de trabalho	Qualitativa	N/A	Habitual / Permanente	Baixo - 4
SECRETARIA MUNICIPAL DE EDUCAÇÃO	C.E.I PALMITEIRA - VASCO PAPA	Técnico de infraestrutura mat. e ambiental	Físico	RADIAÇÕES NÃO IONIZANTES - Radiação ultravioleta, exceto radiação na faixa 400 a 320 nm (Luz Negra)	Qualitativa	N/A	Habitual / Permanente	Baixo - 4
SECRETARIA MUNICIPAL DE EDUCAÇÃO	C.E.I PALMITEIRA - VASCO PAPA	Técnico de manutenção e infraestrutura	Acidente	Outros	Qualitativa	N/A	Habitual / Permanente	Baixo - 4
SECRETARIA MUNICIPAL DE EDUCAÇÃO	C.E.I PALMITEIRA - VASCO PAPA	Técnico de manutenção e infraestrutura	Biológico	Biológico: Trabalhos ou operações, em contato permanente com lixo urbano (coleta e industrialização).	Qualitativa	N/A	Habitual / Intermitente	Médio - 3
SECRETARIA MUNICIPAL DE EDUCAÇÃO	C.E.I PALMITEIRA - VASCO PAPA	Técnico de manutenção e infraestrutura	Ergonômico	Exigência de flexões de coluna vertebral frequentes	Qualitativa	N/A	Habitual / Permanente	Baixo - 4



Município de Juína
Travessa Emmanuel, nº 33, Centro, Juína - MT, CEP 78.320-000
15.359.201/0001-57
sst@juina.mt.gov.br



SECRETARIA MUNICIPAL DE EDUCAÇÃO	C.E.I PALMITEIRA - VASCO PAPA	Técnico de manutenção e infraestrutura	Ergonômico	Frequente deslocamento a pé durante a jornada de trabalho	Qualitativa	N/A	Habitual / Permanente	Baixo - 4
SECRETARIA MUNICIPAL DE EDUCAÇÃO	C.E.I PALMITEIRA - VASCO PAPA	Técnico de manutenção e infraestrutura	Físico	RADIAÇÕES NÃO IONIZANTES - Radiação ultravioleta, exceto radiação na faixa 400 a 320 nm (Luz Negra)	Qualitativa	N/A	Habitual / Permanente	Baixo - 4
SECRETARIA MUNICIPAL DE EDUCAÇÃO	C.E.I PALMITEIRA - VASCO PAPA	Técnico de manutenção e infraestrutura	Físico	RUÍDO	86,74 dB(A)	85 dB(A)	Habitual / Permanente	Baixo - 4
SECRETARIA MUNICIPAL DE EDUCAÇÃO	C.E.I PALMITEIRA - VASCO PAPA	Técnico de manutenção e infraestrutura	Físico	VIBRAÇÃO - Local: Mão/Braço	4,2 m/s ²	5 m/s ²	Habitual / Intermitente	Baixo - 4
SECRETARIA MUNICIPAL DE EDUCAÇÃO	C.E.I SÃO CRISTOVÃO	Auxiliar pedagógico da educação infantil	Ergonômico	Exigência de postura inadequada	Qualitativa	N/A	Habitual / Permanente	Baixo - 4
SECRETARIA MUNICIPAL DE EDUCAÇÃO	C.E.I SÃO CRISTOVÃO	Auxiliar pedagógico da educação infantil	Ergonômico	Postura sentada por longos períodos	Qualitativa	N/A	Habitual / Permanente	Baixo - 4
SECRETARIA MUNICIPAL DE EDUCAÇÃO	C.E.I SÃO CRISTOVÃO	Professor (a)	Ergonômico	Exigência de postura inadequada	Qualitativa	N/A	Habitual / Permanente	Baixo - 4
SECRETARIA MUNICIPAL DE EDUCAÇÃO	C.E.I SÃO CRISTOVÃO	Professor (a)	Ergonômico	Frequente deslocamento a pé durante a jornada de trabalho	Qualitativa	N/A	Habitual / Permanente	Baixo - 4
SECRETARIA MUNICIPAL DE EDUCAÇÃO	C.E.I SÃO CRISTOVÃO	Técnico de alimentação escolar	Acidente	Queda no piso escorregadio ou molhado.	Qualitativa	N/A	Habitual / Permanente	Baixo - 4
SECRETARIA MUNICIPAL DE EDUCAÇÃO	C.E.I SÃO CRISTOVÃO	Técnico de alimentação escolar	Acidente	Queimadura por manipulação de recipientes (painéis, formas) utilizadas no preparo de alimentos.	Qualitativa	N/A	Habitual / Permanente	Baixo - 4
SECRETARIA MUNICIPAL DE EDUCAÇÃO	C.E.I SÃO CRISTOVÃO	Técnico de alimentação escolar	Ergonômico	Exigência de flexões de coluna vertebral frequentes	Qualitativa	N/A	Habitual / Permanente	Baixo - 4



Município de Juína
 Travessa Emmanuel, nº 33, Centro, Juína - MT, CEP 78.320-000
 15.359.201/0001-57
 sst@juina.mt.gov.br



SECRETARIA MUNICIPAL DE EDUCAÇÃO	C.E.I SÃO CRISTOVÃO	Técnico de alimentação escolar	Ergonômico	Frequente deslocamento a pé durante a jornada de trabalho	Qualitativa	N/A	Habitual / Permanente	Baixo - 4
SECRETARIA MUNICIPAL DE EDUCAÇÃO	C.E.I SÃO CRISTOVÃO	Técnico de alimentação escolar	Ergonômico	Levantamento e transporte manual de peso	Qualitativa	N/A	Habitual / Permanente	Baixo - 4
SECRETARIA MUNICIPAL DE EDUCAÇÃO	C.E.I SÃO CRISTOVÃO	Técnico de alimentação escolar	Físico	CALOR	30 °C IBUTG	28,5 °C	Habitual / Permanente	Médio - 3
SECRETARIA MUNICIPAL DE EDUCAÇÃO	C.E.I SÃO CRISTOVÃO	Técnico de manutenção e infraestrutura	Acidente	Outros	Qualitativa	N/A	Habitual / Permanente	Baixo - 4
SECRETARIA MUNICIPAL DE EDUCAÇÃO	C.E.I SÃO CRISTOVÃO	Técnico de manutenção e infraestrutura	Biológico	Biológico: Trabalhos ou operações, em contato permanente com lixo urbano (coleta e industrialização).	Qualitativa	N/A	Habitual / Intermitente	Médio - 3
SECRETARIA MUNICIPAL DE EDUCAÇÃO	C.E.I SÃO CRISTOVÃO	Técnico de manutenção e infraestrutura	Ergonômico	Exigência de flexões de coluna vertebral frequentes	Qualitativa	N/A	Habitual / Permanente	Baixo - 4
SECRETARIA MUNICIPAL DE EDUCAÇÃO	C.E.I SÃO CRISTOVÃO	Técnico de manutenção e infraestrutura	Ergonômico	Frequente deslocamento a pé durante a jornada de trabalho	Qualitativa	N/A	Habitual / Permanente	Baixo - 4
SECRETARIA MUNICIPAL DE EDUCAÇÃO	C.E.I SÃO CRISTOVÃO	Técnico de manutenção e infraestrutura	Físico	RADIAÇÕES NÃO IONIZANTES - Radiação ultravioleta, exceto radiação na faixa 400 a 320 nm (Luz Negra)	Qualitativa	N/A	Habitual / Permanente	Baixo - 4
SECRETARIA MUNICIPAL DE EDUCAÇÃO	C.E.I SÃO CRISTOVÃO	Técnico de manutenção e infraestrutura	Físico	RUÍDO	86,74 dB(A)	85 dB(A)	Habitual / Permanente	Baixo - 4
SECRETARIA MUNICIPAL DE EDUCAÇÃO	C.E.I SÃO CRISTOVÃO	Técnico de manutenção e infraestrutura	Físico	VIBRAÇÃO - Local: Mão/Braço	4,2 m/s²	5 m/s²	Habitual / Intermitente	Baixo - 4



Município de Juína
Travessa Emmanuel, nº 33, Centro, Juína - MT, CEP 78.320-000
15.359.201/0001-57
sst@juina.mt.gov.br



SECRETARIA MUNICIPAL DE EDUCAÇÃO	CEDIDOS	Técnico em transporte	Acidente	Condução de veículos de qualquer natureza em vias públicas	Qualitativa	N/A	Habitual / Permanente	Baixo - 4
SECRETARIA MUNICIPAL DE EDUCAÇÃO	CEDIDOS	Técnico em transporte	Acidente	Outros	Qualitativa	N/A	Habitual / Permanente	Baixo - 4
SECRETARIA MUNICIPAL DE EDUCAÇÃO	CEDIDOS	Técnico em transporte	Ergonômico	Exigência de postura inadequada	Qualitativa	N/A	Habitual / Permanente	Baixo - 4
SECRETARIA MUNICIPAL DE EDUCAÇÃO	CEDIDOS	Técnico em transporte	Ergonômico	Postura sentada por longos períodos	Qualitativa	N/A	Habitual / Permanente	Baixo - 4
SECRETARIA MUNICIPAL DE EDUCAÇÃO	CEDIDOS	Técnico em transporte	Físico	RUÍDO	79,4 dB(A)	85 dB(A)	Habitual / Permanente	Baixo - 4
SECRETARIA MUNICIPAL DE EDUCAÇÃO	CEDIDOS	Técnico em transporte	Físico	VIBRAÇÃO - Local: Corpo Inteiro - Posição: Sentado	1,1 m/s ²	1,15 m/s ²	Habitual / Intermitente	Baixo - 4
SECRETARIA MUNICIPAL DE EDUCAÇÃO	CEI LUIZ FELIPE	Auxiliar pedagógico da educação infantil	Ergonômico	Exigência de postura inadequada	Qualitativa	N/A	Habitual / Permanente	Baixo - 4
SECRETARIA MUNICIPAL DE EDUCAÇÃO	CEI LUIZ FELIPE	Auxiliar pedagógico da educação infantil	Ergonômico	Postura sentada por longos períodos	Qualitativa	N/A	Habitual / Permanente	Baixo - 4
SECRETARIA MUNICIPAL DE EDUCAÇÃO	CEI LUIZ FELIPE	Professor (a)	Ergonômico	Exigência de postura inadequada	Qualitativa	N/A	Habitual / Permanente	Baixo - 4
SECRETARIA MUNICIPAL DE EDUCAÇÃO	CEI LUIZ FELIPE	Professor (a)	Ergonômico	Frequente deslocamento a pé durante a jornada de trabalho	Qualitativa	N/A	Habitual / Permanente	Baixo - 4
SECRETARIA MUNICIPAL DE EDUCAÇÃO	CEI LUIZ FELIPE	Técnico de alimentação escolar	Acidente	Queda no piso escorregadio ou molhado.	Qualitativa	N/A	Habitual / Permanente	Baixo - 4
SECRETARIA MUNICIPAL DE EDUCAÇÃO	CEI LUIZ FELIPE	Técnico de alimentação escolar	Acidente	Queimadura por manipulação de recipientes (panelas, formas) utilizadas no preparo de alimentos.	Qualitativa	N/A	Habitual / Permanente	Baixo - 4
SECRETARIA MUNICIPAL DE EDUCAÇÃO	CEI LUIZ FELIPE	Técnico de alimentação escolar	Ergonômico	Exigência de flexões de coluna vertebral frequentes	Qualitativa	N/A	Habitual / Permanente	Baixo - 4



Município de Juína
 Travessa Emmanuel, nº 33, Centro, Juína - MT, CEP 78.320-000
 15.359.201/0001-57
 sst@juina.mt.gov.br



SECRETARIA MUNICIPAL DE EDUCAÇÃO	CEI LUIZ FELIPE	Técnico de alimentação escolar	Ergonômico	Frequente deslocamento a pé durante a jornada de trabalho	Qualitativa	N/A	Habitual / Permanente	Baixo - 4
SECRETARIA MUNICIPAL DE EDUCAÇÃO	CEI LUIZ FELIPE	Técnico de alimentação escolar	Ergonômico	Levantamento e transporte manual de peso	Qualitativa	N/A	Habitual / Permanente	Baixo - 4
SECRETARIA MUNICIPAL DE EDUCAÇÃO	CEI LUIZ FELIPE	Técnico de alimentação escolar	Físico	CALOR	30 °C IBUTG	28,5 °C	Habitual / Permanente	Médio - 3
SECRETARIA MUNICIPAL DE EDUCAÇÃO	CEI LUIZ FELIPE	Técnico de gestão escolar	Ergonômico	Exigência de postura inadequada	Qualitativa	N/A	Habitual / Permanente	Baixo - 4
SECRETARIA MUNICIPAL DE EDUCAÇÃO	CEI LUIZ FELIPE	Técnico de gestão escolar	Ergonômico	Postura sentada por longos períodos	Qualitativa	N/A	Habitual / Permanente	Baixo - 4
SECRETARIA MUNICIPAL DE EDUCAÇÃO	CEI LUIZ FELIPE	Técnico de infraestrutura mat. e ambiental	Acidente	Outros	Qualitativa	N/A	Habitual / Permanente	Baixo - 4
SECRETARIA MUNICIPAL DE EDUCAÇÃO	CEI LUIZ FELIPE	Técnico de infraestrutura mat. e ambiental	Ergonômico	Exigência de flexões de coluna vertebral frequentes	Qualitativa	N/A	Habitual / Permanente	Baixo - 4
SECRETARIA MUNICIPAL DE EDUCAÇÃO	CEI LUIZ FELIPE	Técnico de infraestrutura mat. e ambiental	Ergonômico	Frequente deslocamento a pé durante a jornada de trabalho	Qualitativa	N/A	Habitual / Permanente	Baixo - 4
SECRETARIA MUNICIPAL DE EDUCAÇÃO	CEI LUIZ FELIPE	Técnico de infraestrutura mat. e ambiental	Físico	RADIAÇÕES NÃO IONIZANTES - Radiação ultravioleta, exceto radiação na faixa 400 a 320 nm (Luz Negra)	Qualitativa	N/A	Habitual / Permanente	Baixo - 4
SECRETARIA MUNICIPAL DE EDUCAÇÃO	CEI LUIZ FELIPE	Técnico de manutenção e infraestrutura	Acidente	Outros	Qualitativa	N/A	Habitual / Permanente	Baixo - 4
SECRETARIA MUNICIPAL DE EDUCAÇÃO	CEI LUIZ FELIPE	Técnico de manutenção e infraestrutura	Biológico	Biológico: Trabalhos ou operações, em contato permanente com lixo urbano (coleta e industrialização).	Qualitativa	N/A	Habitual / Intermitente	Médio - 3



Município de Juína
 Travessa Emmanuel, nº 33, Centro, Juína - MT, CEP 78.320-000
 15.359.201/0001-57
 sst@juina.mt.gov.br



SECRETARIA MUNICIPAL DE EDUCAÇÃO	CEI LUIZ FELIPE	Técnico de manutenção e infraestrutura	Ergonômico	Exigência de flexões de coluna vertebral frequentes	Qualitativa	N/A	Habitual / Permanente	Baixo - 4
SECRETARIA MUNICIPAL DE EDUCAÇÃO	CEI LUIZ FELIPE	Técnico de manutenção e infraestrutura	Ergonômico	Frequente deslocamento a pé durante a jornada de trabalho	Qualitativa	N/A	Habitual / Permanente	Baixo - 4
SECRETARIA MUNICIPAL DE EDUCAÇÃO	CEI LUIZ FELIPE	Técnico de manutenção e infraestrutura	Físico	RADIAÇÕES NÃO IONIZANTES - Radiação ultravioleta, exceto radiação na faixa 400 a 320 nm (Luz Negra)	Qualitativa	N/A	Habitual / Permanente	Baixo - 4
SECRETARIA MUNICIPAL DE EDUCAÇÃO	CEI LUIZ FELIPE	Técnico de manutenção e infraestrutura	Físico	RUÍDO	86,74 dB(A)	85 dB(A)	Habitual / Permanente	Baixo - 4
SECRETARIA MUNICIPAL DE EDUCAÇÃO	CEI LUIZ FELIPE	Técnico de manutenção e infraestrutura	Físico	VIBRAÇÃO - Local: Mão/Braço	4,2 m/s ²	5 m/s ²	Habitual / Intermitente	Baixo - 4
SECRETARIA MUNICIPAL DE EDUCAÇÃO	DEPARTAMENTO DE CULTURA	Auxiliar de serviços gerais	Acidente	Queda no piso escorregadio ou molhado.	Qualitativa	N/A	Habitual / Permanente	Baixo - 4
SECRETARIA MUNICIPAL DE EDUCAÇÃO	DEPARTAMENTO DE CULTURA	Auxiliar de serviços gerais	Ergonômico	Exigência de flexões de coluna vertebral frequentes	Qualitativa	N/A	Habitual / Permanente	Baixo - 4
SECRETARIA MUNICIPAL DE EDUCAÇÃO	DEPARTAMENTO DE CULTURA	Auxiliar de serviços gerais	Ergonômico	Frequente deslocamento a pé durante a jornada de trabalho	Qualitativa	N/A	Habitual / Permanente	Baixo - 4
SECRETARIA MUNICIPAL DE EDUCAÇÃO	DEPARTAMENTO DE CULTURA	Auxiliar pedagógico da educação infantil	Ergonômico	Exigência de postura inadequada	Qualitativa	N/A	Habitual / Permanente	Baixo - 4
SECRETARIA MUNICIPAL DE EDUCAÇÃO	DEPARTAMENTO DE CULTURA	Auxiliar pedagógico da educação infantil	Ergonômico	Postura sentada por longos períodos	Qualitativa	N/A	Habitual / Permanente	Baixo - 4
SECRETARIA MUNICIPAL DE EDUCAÇÃO	DEPARTAMENTO DE CULTURA	Bibliotecário	Ergonômico	Exigência de postura inadequada	Qualitativa	N/A	Habitual / Permanente	Baixo - 4
SECRETARIA MUNICIPAL DE EDUCAÇÃO	DEPARTAMENTO DE CULTURA	Bibliotecário	Ergonômico	Postura sentada por longos períodos	Qualitativa	N/A	Habitual / Permanente	Baixo - 4



Município de Juína
Travessa Emmanuel, nº 33, Centro, Juína - MT, CEP 78.320-000
15.359.201/0001-57
sst@juina.mt.gov.br



SECRETARIA MUNICIPAL DE EDUCAÇÃO	DEPARTAMENTO DE CULTURA	Bibliotecário	Físico	Produtos de Limpeza Domissanitários	Qualitativa	N/A	Habitual / Intermitente	Baixo - 4
SECRETARIA MUNICIPAL DE EDUCAÇÃO	DEPARTAMENTO DE CULTURA	Coordenador a nível de cultura	Ergonômico	Exigência de postura inadequada	Qualitativa	N/A	Habitual / Permanente	Baixo - 4
SECRETARIA MUNICIPAL DE EDUCAÇÃO	DEPARTAMENTO DE CULTURA	Coordenador a nível de cultura	Ergonômico	Postura sentada por longos períodos	Qualitativa	N/A	Habitual / Permanente	Baixo - 4
SECRETARIA MUNICIPAL DE EDUCAÇÃO	DEPARTAMENTO DE CULTURA	Secretário adjunto de cultura	Ergonômico	Exigência de postura inadequada	Qualitativa	N/A	Habitual / Permanente	Baixo - 4
SECRETARIA MUNICIPAL DE EDUCAÇÃO	DEPARTAMENTO DE CULTURA	Secretário adjunto de cultura	Ergonômico	Postura sentada por longos períodos	Qualitativa	N/A	Habitual / Permanente	Baixo - 4
SECRETARIA MUNICIPAL DE EDUCAÇÃO	DEPARTAMENTO DE CULTURA	Técnico de gestão escolar	Ergonômico	Exigência de postura inadequada	Qualitativa	N/A	Habitual / Permanente	Baixo - 4
SECRETARIA MUNICIPAL DE EDUCAÇÃO	DEPARTAMENTO DE CULTURA	Técnico de gestão escolar	Ergonômico	Postura sentada por longos períodos	Qualitativa	N/A	Habitual / Permanente	Baixo - 4
SECRETARIA MUNICIPAL DE EDUCAÇÃO	DEPARTAMENTO DE EDUCAÇÃO 5%	Agente administrativo	Ergonômico	Exigência de postura inadequada	Qualitativa	N/A	Habitual / Permanente	Baixo - 4
SECRETARIA MUNICIPAL DE EDUCAÇÃO	DEPARTAMENTO DE EDUCAÇÃO 5%	Agente administrativo	Ergonômico	Postura sentada por longos períodos	Qualitativa	N/A	Habitual / Permanente	Baixo - 4
SECRETARIA MUNICIPAL DE EDUCAÇÃO	DEPARTAMENTO DE EDUCAÇÃO 5%	Assessor de mecânica e oficina do transporte escolar	Ergonômico	Exigência de postura inadequada	Qualitativa	N/A	Habitual / Permanente	Baixo - 4
SECRETARIA MUNICIPAL DE EDUCAÇÃO	DEPARTAMENTO DE EDUCAÇÃO 5%	Assessor de mecânica e oficina do transporte escolar	Ergonômico	Postura sentada por longos períodos	Qualitativa	N/A	Habitual / Permanente	Baixo - 4
SECRETARIA MUNICIPAL DE EDUCAÇÃO	DEPARTAMENTO DE EDUCAÇÃO 5%	Assessor pedagógico	Ergonômico	Exigência de postura inadequada	Qualitativa	N/A	Habitual / Permanente	Baixo - 4
SECRETARIA MUNICIPAL DE EDUCAÇÃO	DEPARTAMENTO DE EDUCAÇÃO 5%	Assessor pedagógico	Ergonômico	Postura sentada por longos períodos	Qualitativa	N/A	Habitual / Permanente	Baixo - 4
SECRETARIA MUNICIPAL DE EDUCAÇÃO	DEPARTAMENTO DE EDUCAÇÃO 5%	Assistente de departamento de educação	Ergonômico	Exigência de postura inadequada	Qualitativa	N/A	Habitual / Permanente	Baixo - 4
SECRETARIA MUNICIPAL DE EDUCAÇÃO	DEPARTAMENTO DE EDUCAÇÃO 5%	Assistente de departamento de educação	Ergonômico	Postura sentada por longos períodos	Qualitativa	N/A	Habitual / Permanente	Baixo - 4



Município de Juína
 Travessa Emmanuel, nº 33, Centro, Juína - MT, CEP 78.320-000
 15.359.201/0001-57
 sst@juina.mt.gov.br



SECRETARIA MUNICIPAL DE EDUCAÇÃO	DEPARTAMENTO DE EDUCAÇÃO 5%	Auxiliar pedagógico da educação infantil	Ergonômico	Exigência de postura inadequada	Qualitativa	N/A	Habitual / Permanente	Baixo - 4
SECRETARIA MUNICIPAL DE EDUCAÇÃO	DEPARTAMENTO DE EDUCAÇÃO 5%	Auxiliar pedagógico da educação infantil	Ergonômico	Postura sentada por longos períodos	Qualitativa	N/A	Habitual / Permanente	Baixo - 4
SECRETARIA MUNICIPAL DE EDUCAÇÃO	DEPARTAMENTO DE EDUCAÇÃO 5%	Chefe de divisão de cultura	Ergonômico	Exigência de postura inadequada	Qualitativa	N/A	Habitual / Permanente	Baixo - 4
SECRETARIA MUNICIPAL DE EDUCAÇÃO	DEPARTAMENTO DE EDUCAÇÃO 5%	Chefe de divisão de cultura	Ergonômico	Postura sentada por longos períodos	Qualitativa	N/A	Habitual / Permanente	Baixo - 4
SECRETARIA MUNICIPAL DE EDUCAÇÃO	DEPARTAMENTO DE EDUCAÇÃO 5%	Chefe de divisão programas apoio ao comercio	Ergonômico	Exigência de postura inadequada	Qualitativa	N/A	Habitual / Permanente	Baixo - 4
SECRETARIA MUNICIPAL DE EDUCAÇÃO	DEPARTAMENTO DE EDUCAÇÃO 5%	Chefe de divisão programas apoio ao comercio	Ergonômico	Postura sentada por longos períodos	Qualitativa	N/A	Habitual / Permanente	Baixo - 4
SECRETARIA MUNICIPAL DE EDUCAÇÃO	DEPARTAMENTO DE EDUCAÇÃO 5%	Coordenador a nível de educação	Ergonômico	Exigência de postura inadequada	Qualitativa	N/A	Habitual / Permanente	Baixo - 4
SECRETARIA MUNICIPAL DE EDUCAÇÃO	DEPARTAMENTO DE EDUCAÇÃO 5%	Coordenador a nível de educação	Ergonômico	Postura sentada por longos períodos	Qualitativa	N/A	Habitual / Permanente	Baixo - 4
SECRETARIA MUNICIPAL DE EDUCAÇÃO	DEPARTAMENTO DE EDUCAÇÃO 5%	Diretor de alimentação escolar	Ergonômico	Exigência de postura inadequada	Qualitativa	N/A	Habitual / Permanente	Baixo - 4
SECRETARIA MUNICIPAL DE EDUCAÇÃO	DEPARTAMENTO DE EDUCAÇÃO 5%	Diretor de alimentação escolar	Ergonômico	Postura sentada por longos períodos	Qualitativa	N/A	Habitual / Permanente	Baixo - 4
SECRETARIA MUNICIPAL DE EDUCAÇÃO	DEPARTAMENTO DE EDUCAÇÃO 5%	Diretor de departamento de saúde do FMS	Ergonômico	Exigência de postura inadequada	Qualitativa	N/A	Habitual / Permanente	Baixo - 4
SECRETARIA MUNICIPAL DE EDUCAÇÃO	DEPARTAMENTO DE EDUCAÇÃO 5%	Diretor de departamento de saúde do FMS	Ergonômico	Postura sentada por longos períodos	Qualitativa	N/A	Habitual / Permanente	Baixo - 4
SECRETARIA MUNICIPAL DE EDUCAÇÃO	DEPARTAMENTO DE EDUCAÇÃO 5%	Marceneiro escolar	Acidente	Outros	Qualitativa	N/A	Habitual / Permanente	Baixo - 4



Município de Juína
Travessa Emmanuel, nº 33, Centro, Juína - MT, CEP 78.320-000
15.359.201/0001-57
sst@juina.mt.gov.br



SECRETARIA MUNICIPAL DE EDUCAÇÃO	DEPARTAMENTO DE EDUCAÇÃO 5%	Marceneiro escolar	Ergonômico	Exigência de flexões de coluna vertebral frequentes	Qualitativa	N/A	Habitual / Permanente	Baixo - 4
SECRETARIA MUNICIPAL DE EDUCAÇÃO	DEPARTAMENTO DE EDUCAÇÃO 5%	Marceneiro escolar	Ergonômico	Frequente deslocamento a pé durante a jornada de trabalho	Qualitativa	N/A	Habitual / Permanente	Baixo - 4
SECRETARIA MUNICIPAL DE EDUCAÇÃO	DEPARTAMENTO DE EDUCAÇÃO 5%	Marceneiro escolar	Físico	RUÍDO	86,55 dB(A)	85 dB(A)	Habitual / Permanente	Baixo - 4
SECRETARIA MUNICIPAL DE EDUCAÇÃO	DEPARTAMENTO DE EDUCAÇÃO 5%	Marceneiro escolar	Químico	HIDROCARBONETOS E OUTROS COMPOSTOS DE CARBONO: Pintura a pincel com esmaltes, tintas e vernizes em solvente contendo hidrocarbonetos aromáticos.	Qualitativa	N/A	Ocasional	Baixo - 4
SECRETARIA MUNICIPAL DE EDUCAÇÃO	DEPARTAMENTO DE EDUCAÇÃO 5%	Motorista	Acidente	Condução de veículos de qualquer natureza em vias públicas	Qualitativa	N/A	Habitual / Permanente	Baixo - 4
SECRETARIA MUNICIPAL DE EDUCAÇÃO	DEPARTAMENTO DE EDUCAÇÃO 5%	Motorista	Acidente	Outros	Qualitativa	N/A	Habitual / Permanente	Baixo - 4
SECRETARIA MUNICIPAL DE EDUCAÇÃO	DEPARTAMENTO DE EDUCAÇÃO 5%	Nutricionista	Ergonômico	Exigência de postura inadequada	Qualitativa	N/A	Habitual / Permanente	Baixo - 4
SECRETARIA MUNICIPAL DE EDUCAÇÃO	DEPARTAMENTO DE EDUCAÇÃO 5%	Nutricionista	Ergonômico	Postura sentada por longos períodos	Qualitativa	N/A	Habitual / Permanente	Baixo - 4
SECRETARIA MUNICIPAL DE EDUCAÇÃO	DEPARTAMENTO DE EDUCAÇÃO 5%	Professor (a)	Ergonômico	Exigência de postura inadequada	Qualitativa	N/A	Habitual / Permanente	Baixo - 4
SECRETARIA MUNICIPAL DE EDUCAÇÃO	DEPARTAMENTO DE EDUCAÇÃO 5%	Professor (a)	Ergonômico	Frequente deslocamento a pé durante a jornada de trabalho	Qualitativa	N/A	Habitual / Permanente	Baixo - 4
SECRETARIA MUNICIPAL DE EDUCAÇÃO	DEPARTAMENTO DE EDUCAÇÃO 5%	Secretário de gestão escolar	Ergonômico	Exigência de postura inadequada	Qualitativa	N/A	Habitual / Permanente	Baixo - 4
SECRETARIA MUNICIPAL DE EDUCAÇÃO	DEPARTAMENTO DE EDUCAÇÃO 5%	Secretário de gestão escolar	Ergonômico	Postura sentada por longos períodos	Qualitativa	N/A	Habitual / Permanente	Baixo - 4
SECRETARIA MUNICIPAL DE EDUCAÇÃO	DEPARTAMENTO DE EDUCAÇÃO 5%	Técnico de alimentação escolar	Acidente	Queda no piso escorregadio ou molhado.	Qualitativa	N/A	Habitual / Permanente	Baixo - 4



Município de Juína
 Travessa Emmanuel, nº 33, Centro, Juína - MT, CEP 78.320-000
 15.359.201/0001-57
 sst@juina.mt.gov.br



SECRETARIA MUNICIPAL DE EDUCAÇÃO	DEPARTAMENTO DE EDUCAÇÃO 5%	Técnico de alimentação escolar	Acidente	Queimadura por manipulação de recipientes (panelas, formas) utilizadas no preparo de alimentos.	Qualitativa	N/A	Habitual / Permanente	Baixo - 4
SECRETARIA MUNICIPAL DE EDUCAÇÃO	DEPARTAMENTO DE EDUCAÇÃO 5%	Técnico de alimentação escolar	Ergonômico	Exigência de flexões de coluna vertebral frequentes	Qualitativa	N/A	Habitual / Permanente	Baixo - 4
SECRETARIA MUNICIPAL DE EDUCAÇÃO	DEPARTAMENTO DE EDUCAÇÃO 5%	Técnico de alimentação escolar	Ergonômico	Frequente deslocamento a pé durante a jornada de trabalho	Qualitativa	N/A	Habitual / Permanente	Baixo - 4
SECRETARIA MUNICIPAL DE EDUCAÇÃO	DEPARTAMENTO DE EDUCAÇÃO 5%	Técnico de alimentação escolar	Ergonômico	Levantamento e transporte manual de peso	Qualitativa	N/A	Habitual / Permanente	Baixo - 4
SECRETARIA MUNICIPAL DE EDUCAÇÃO	DEPARTAMENTO DE EDUCAÇÃO 5%	Técnico de alimentação escolar	Físico	CALOR	30 °C IBUTG	28,5 °C	Habitual / Permanente	Médio - 3
SECRETARIA MUNICIPAL DE EDUCAÇÃO	DEPARTAMENTO DE EDUCAÇÃO 5%	Técnico de infraestrutura mat. e ambiental (lavador de ônibus)	Acidente	Outros	Qualitativa	N/A	Habitual / Permanente	Baixo - 4
SECRETARIA MUNICIPAL DE EDUCAÇÃO	DEPARTAMENTO DE EDUCAÇÃO 5%	Técnico de infraestrutura mat. e ambiental (lavador de ônibus)	Ergonômico	Exigência de flexões de coluna vertebral frequentes	Qualitativa	N/A	Habitual / Permanente	Baixo - 4
SECRETARIA MUNICIPAL DE EDUCAÇÃO	DEPARTAMENTO DE EDUCAÇÃO 5%	Técnico de infraestrutura mat. e ambiental (lavador de ônibus)	Ergonômico	Frequente deslocamento a pé durante a jornada de trabalho	Qualitativa	N/A	Habitual / Permanente	Baixo - 4



Município de Juína
 Travessa Emmanuel, nº 33, Centro, Juína - MT, CEP 78.320-000
 15.359.201/0001-57
 sst@juina.mt.gov.br



SECRETARIA MUNICIPAL DE EDUCAÇÃO	DEPARTAMENTO DE EDUCAÇÃO 5%	Técnico de infraestrutura mat. e ambiental (lavador de ônibus)	Físico	RADIAÇÕES NÃO IONIZANTES - Radiação ultravioleta, exceto radiação na faixa 400 a 320 nm (Luz Negra)	Qualitativa	N/A	Habitual / Permanente	Baixo - 4
SECRETARIA MUNICIPAL DE EDUCAÇÃO	DEPARTAMENTO DE EDUCAÇÃO 5%	Técnico de infraestrutura mat. e ambiental (lavador de ônibus)	Físico	UMIDADE	Qualitativa	N/A	Habitual / Permanente	Baixo - 4
SECRETARIA MUNICIPAL DE EDUCAÇÃO	DEPARTAMENTO DE EDUCAÇÃO 5%	Técnico de manutenção e infraestrutura	Acidente	Outros	Qualitativa	N/A	Habitual / Permanente	Baixo - 4
SECRETARIA MUNICIPAL DE EDUCAÇÃO	DEPARTAMENTO DE EDUCAÇÃO 5%	Técnico de manutenção e infraestrutura	Biológico	Biológico: Trabalhos ou operações, em contato permanente com lixo urbano (coleta e industrialização).	Qualitativa	N/A	Habitual / Intermitente	Médio - 3
SECRETARIA MUNICIPAL DE EDUCAÇÃO	DEPARTAMENTO DE EDUCAÇÃO 5%	Técnico de manutenção e infraestrutura	Ergonômico	Exigência de flexões de coluna vertebral frequentes	Qualitativa	N/A	Habitual / Permanente	Baixo - 4
SECRETARIA MUNICIPAL DE EDUCAÇÃO	DEPARTAMENTO DE EDUCAÇÃO 5%	Técnico de manutenção e infraestrutura	Ergonômico	Frequente deslocamento a pé durante a jornada de trabalho	Qualitativa	N/A	Habitual / Permanente	Baixo - 4
SECRETARIA MUNICIPAL DE EDUCAÇÃO	DEPARTAMENTO DE EDUCAÇÃO 5%	Técnico de manutenção e infraestrutura	Físico	RADIAÇÕES NÃO IONIZANTES - Radiação ultravioleta, exceto radiação na faixa 400 a 320 nm (Luz Negra)	Qualitativa	N/A	Habitual / Permanente	Baixo - 4
SECRETARIA MUNICIPAL DE EDUCAÇÃO	DEPARTAMENTO DE EDUCAÇÃO 5%	Técnico de manutenção e infraestrutura	Físico	RUÍDO	86,74 dB(A)	85 dB(A)	Habitual / Permanente	Baixo - 4
SECRETARIA MUNICIPAL DE EDUCAÇÃO	DEPARTAMENTO DE EDUCAÇÃO 5%	Técnico de manutenção e infraestrutura	Físico	VIBRAÇÃO - Local: Mão/Braço	4,2 m/s ²	5 m/s ²	Habitual / Intermitente	Baixo - 4



Município de Juína
 Travessa Emmanuel, nº 33, Centro, Juína - MT, CEP 78.320-000
 15.359.201/0001-57
 sst@juina.mt.gov.br



SECRETARIA MUNICIPAL DE EDUCAÇÃO	DEPARTAMENTO DE EDUCAÇÃO 5%	Técnico em transporte	Acidente	Condução de veículos de qualquer natureza em vias públicas	Qualitativa	N/A	Habitual / Permanente	Baixo - 4
SECRETARIA MUNICIPAL DE EDUCAÇÃO	DEPARTAMENTO DE EDUCAÇÃO 5%	Técnico em transporte	Acidente	Outros	Qualitativa	N/A	Habitual / Permanente	Baixo - 4
SECRETARIA MUNICIPAL DE EDUCAÇÃO	DEPARTAMENTO DE EDUCAÇÃO 5%	Técnico em transporte	Ergonômico	Exigência de postura inadequada	Qualitativa	N/A	Habitual / Permanente	Baixo - 4
SECRETARIA MUNICIPAL DE EDUCAÇÃO	DEPARTAMENTO DE EDUCAÇÃO 5%	Técnico em transporte	Ergonômico	Postura sentada por longos períodos	Qualitativa	N/A	Habitual / Permanente	Baixo - 4
SECRETARIA MUNICIPAL DE EDUCAÇÃO	DEPARTAMENTO DE EDUCAÇÃO 5%	Técnico em transporte	Físico	RUÍDO	79,4 dB(A)	85 dB(A)	Habitual / Permanente	Baixo - 4
SECRETARIA MUNICIPAL DE EDUCAÇÃO	DEPARTAMENTO DE EDUCAÇÃO 5%	Técnico em transporte	Físico	VIBRAÇÃO - Local: Corpo Inteiro - Posição: Sentado	1,1 m/s ²	1,15 m/s ²	Habitual / Intermitente	Baixo - 4
SECRETARIA MUNICIPAL DE EDUCAÇÃO	DEPARTAMENTO DE EDUCAÇÃO 5%	Vigia	Acidente	Outros	Qualitativa	N/A	Habitual / Permanente	Baixo - 4
SECRETARIA MUNICIPAL DE EDUCAÇÃO	DEPARTAMENTO DE EDUCAÇÃO 5%	Vigia	Ergonômico	Exigência de postura inadequada	Qualitativa	N/A	Habitual / Permanente	Baixo - 4
SECRETARIA MUNICIPAL DE EDUCAÇÃO	DEPARTAMENTO DE EDUCAÇÃO 5%	Vigia	Ergonômico	Postura sentada por longos períodos	Qualitativa	N/A	Habitual / Permanente	Baixo - 4
SECRETARIA MUNICIPAL DE EDUCAÇÃO	DEPARTAMENTO DE EDUCAÇÃO 5%	Vigia	Ergonômico	Trabalho em turno e noturno	Qualitativa	N/A	Habitual / Permanente	Baixo - 4
SECRETARIA MUNICIPAL DE EDUCAÇÃO	DEPARTAMENTO EDUCAÇÃO-APOIO ADMINISTRATIVO TÉCNICO PEDAGÓGICO	Diretor de compras da SMEC	Ergonômico	Exigência de postura inadequada	Qualitativa	N/A	Habitual / Permanente	Baixo - 4
SECRETARIA MUNICIPAL DE EDUCAÇÃO	DEPARTAMENTO EDUCAÇÃO-APOIO ADMINISTRATIVO TÉCNICO PEDAGÓGICO	Diretor de compras da SMEC	Ergonômico	Postura sentada por longos períodos	Qualitativa	N/A	Habitual / Permanente	Baixo - 4
SECRETARIA MUNICIPAL DE EDUCAÇÃO	DEPARTAMENTO EDUCAÇÃO-APOIO ADMINISTRATIVO TÉCNICO PEDAGÓGICO	Vigia	Acidente	Outros	Qualitativa	N/A	Habitual / Permanente	Baixo - 4
SECRETARIA MUNICIPAL DE EDUCAÇÃO	DEPARTAMENTO EDUCAÇÃO-APOIO ADMINISTRATIVO TÉCNICO PEDAGÓGICO	Vigia	Ergonômico	Exigência de postura inadequada	Qualitativa	N/A	Habitual / Permanente	Baixo - 4
SECRETARIA MUNICIPAL DE EDUCAÇÃO	DEPARTAMENTO EDUCAÇÃO-APOIO ADMINISTRATIVO TÉCNICO PEDAGÓGICO	Vigia	Ergonômico	Postura sentada por longos períodos	Qualitativa	N/A	Habitual / Permanente	Baixo - 4



Município de Juína
 Travessa Emmanuel, nº 33, Centro, Juína - MT, CEP 78.320-000
 15.359.201/0001-57
 sst@juina.mt.gov.br



SECRETARIA MUNICIPAL DE EDUCAÇÃO	DEPARTAMENTO EDUCAÇÃO- APOIO ADMINISTRATIVO TÉCNICO PEDAGÓGICO	Vigia	Ergonômico	Trabalho em turno e noturno	Qualitativa	N/A	Habitual / Permanente	Baixo - 4
SECRETARIA MUNICIPAL DE EDUCAÇÃO	ESCOLA MUNICIPAL ALVARES DE AZEVEDO	Auxiliar pedagógico da educação infantil	Ergonômico	Exigência de postura inadequada	Qualitativa	N/A	Habitual / Permanente	Baixo - 4
SECRETARIA MUNICIPAL DE EDUCAÇÃO	ESCOLA MUNICIPAL ALVARES DE AZEVEDO	Auxiliar pedagógico da educação infantil	Ergonômico	Postura sentada por longos períodos	Qualitativa	N/A	Habitual / Permanente	Baixo - 4
SECRETARIA MUNICIPAL DE EDUCAÇÃO	ESCOLA MUNICIPAL ALVARES DE AZEVEDO	Professor (a)	Ergonômico	Exigência de postura inadequada	Qualitativa	N/A	Habitual / Permanente	Baixo - 4
SECRETARIA MUNICIPAL DE EDUCAÇÃO	ESCOLA MUNICIPAL ALVARES DE AZEVEDO	Professor (a)	Ergonômico	Frequente deslocamento a pé durante a jornada de trabalho	Qualitativa	N/A	Habitual / Permanente	Baixo - 4
SECRETARIA MUNICIPAL DE EDUCAÇÃO	ESCOLA MUNICIPAL ALVARES DE AZEVEDO	Técnico de alimentação escolar	Acidente	Queda no piso escorregadio ou molhado.	Qualitativa	N/A	Habitual / Permanente	Baixo - 4
SECRETARIA MUNICIPAL DE EDUCAÇÃO	ESCOLA MUNICIPAL ALVARES DE AZEVEDO	Técnico de alimentação escolar	Acidente	Queimadura por manipulação de recipientes (panelas, formas) utilizadas no preparo de alimentos.	Qualitativa	N/A	Habitual / Permanente	Baixo - 4
SECRETARIA MUNICIPAL DE EDUCAÇÃO	ESCOLA MUNICIPAL ALVARES DE AZEVEDO	Técnico de alimentação escolar	Ergonômico	Exigência de flexões de coluna vertebral frequentes	Qualitativa	N/A	Habitual / Permanente	Baixo - 4
SECRETARIA MUNICIPAL DE EDUCAÇÃO	ESCOLA MUNICIPAL ALVARES DE AZEVEDO	Técnico de alimentação escolar	Ergonômico	Frequente deslocamento a pé durante a jornada de trabalho	Qualitativa	N/A	Habitual / Permanente	Baixo - 4
SECRETARIA MUNICIPAL DE EDUCAÇÃO	ESCOLA MUNICIPAL ALVARES DE AZEVEDO	Técnico de alimentação escolar	Ergonômico	Levantamento e transporte manual de peso	Qualitativa	N/A	Habitual / Permanente	Baixo - 4
SECRETARIA MUNICIPAL DE EDUCAÇÃO	ESCOLA MUNICIPAL ALVARES DE AZEVEDO	Técnico de alimentação escolar	Físico	CALOR	30 °C IBUTG	28,5 °C	Habitual / Permanente	Médio - 3
SECRETARIA MUNICIPAL DE EDUCAÇÃO	ESCOLA MUNICIPAL ALVARES DE AZEVEDO	Técnico de gestão escolar	Ergonômico	Exigência de postura inadequada	Qualitativa	N/A	Habitual / Permanente	Baixo - 4



Município de Juína
 Travessa Emmanuel, nº 33, Centro, Juína - MT, CEP 78.320-000
 15.359.201/0001-57
 sst@juina.mt.gov.br



SECRETARIA MUNICIPAL DE EDUCAÇÃO	ESCOLA MUNICIPAL ALVARES DE AZEVEDO	Técnico de gestão escolar	Ergonômico	Postura sentada por longos períodos	Qualitativa	N/A	Habitual / Permanente	Baixo - 4
SECRETARIA MUNICIPAL DE EDUCAÇÃO	ESCOLA MUNICIPAL ALVARES DE AZEVEDO	Técnico de manutenção e infraestrutura	Acidente	Outros	Qualitativa	N/A	Habitual / Permanente	Baixo - 4
SECRETARIA MUNICIPAL DE EDUCAÇÃO	ESCOLA MUNICIPAL ALVARES DE AZEVEDO	Técnico de manutenção e infraestrutura	Biológico	Biológico: Trabalhos ou operações, em contato permanente com lixo urbano (coleta e industrialização).	Qualitativa	N/A	Habitual / Intermitente	Médio - 3
SECRETARIA MUNICIPAL DE EDUCAÇÃO	ESCOLA MUNICIPAL ALVARES DE AZEVEDO	Técnico de manutenção e infraestrutura	Ergonômico	Exigência de flexões de coluna vertebral frequentes	Qualitativa	N/A	Habitual / Permanente	Baixo - 4
SECRETARIA MUNICIPAL DE EDUCAÇÃO	ESCOLA MUNICIPAL ALVARES DE AZEVEDO	Técnico de manutenção e infraestrutura	Ergonômico	Frequente deslocamento a pé durante a jornada de trabalho	Qualitativa	N/A	Habitual / Permanente	Baixo - 4
SECRETARIA MUNICIPAL DE EDUCAÇÃO	ESCOLA MUNICIPAL ALVARES DE AZEVEDO	Técnico de manutenção e infraestrutura	Físico	RADIAÇÕES NÃO IONIZANTES - Radiação ultravioleta, exceto radiação na faixa 400 a 320 nm (Luz Negra)	Qualitativa	N/A	Habitual / Permanente	Baixo - 4
SECRETARIA MUNICIPAL DE EDUCAÇÃO	ESCOLA MUNICIPAL ALVARES DE AZEVEDO	Técnico de manutenção e infraestrutura	Físico	RUÍDO	86,74 dB(A)	85 dB(A)	Habitual / Permanente	Baixo - 4
SECRETARIA MUNICIPAL DE EDUCAÇÃO	ESCOLA MUNICIPAL ALVARES DE AZEVEDO	Técnico de manutenção e infraestrutura	Físico	VIBRAÇÃO - Local: Mão/Braço	4,2 m/s ²	5 m/s ²	Habitual / Intermitente	Baixo - 4
SECRETARIA MUNICIPAL DE EDUCAÇÃO	ESCOLA MUNICIPAL ALVARES DE AZEVEDO	Técnico em transporte	Acidente	Condução de veículos de qualquer natureza em vias públicas	Qualitativa	N/A	Habitual / Permanente	Baixo - 4
SECRETARIA MUNICIPAL DE EDUCAÇÃO	ESCOLA MUNICIPAL ALVARES DE AZEVEDO	Técnico em transporte	Acidente	Outros	Qualitativa	N/A	Habitual / Permanente	Baixo - 4
SECRETARIA MUNICIPAL DE EDUCAÇÃO	ESCOLA MUNICIPAL ALVARES DE AZEVEDO	Técnico em transporte	Ergonômico	Exigência de postura inadequada	Qualitativa	N/A	Habitual / Permanente	Baixo - 4
SECRETARIA MUNICIPAL DE EDUCAÇÃO	ESCOLA MUNICIPAL ALVARES DE AZEVEDO	Técnico em transporte	Ergonômico	Postura sentada por longos períodos	Qualitativa	N/A	Habitual / Permanente	Baixo - 4



Município de Juína
Travessa Emmanuel, nº 33, Centro, Juína - MT, CEP 78.320-000
15.359.201/0001-57
sst@juina.mt.gov.br



SECRETARIA MUNICIPAL DE EDUCAÇÃO	ESCOLA MUNICIPAL ALVARES DE AZEVEDO	Técnico em transporte	Físico	RUÍDO	79,4 dB(A)	85 dB(A)	Habitual / Permanente	Baixo - 4
SECRETARIA MUNICIPAL DE EDUCAÇÃO	ESCOLA MUNICIPAL ALVARES DE AZEVEDO	Técnico em transporte	Físico	VIBRAÇÃO - Local: Corpo Inteiro - Posição: Sentado	1,1 m/s ²	1,15 m/s ²	Habitual / Intermitente	Baixo - 4
SECRETARIA MUNICIPAL DE EDUCAÇÃO	ESCOLA MUNICIPAL CORA CORALINA	Professor (a)	Ergonômico	Exigência de postura inadequada	Qualitativa	N/A	Habitual / Permanente	Baixo - 4
SECRETARIA MUNICIPAL DE EDUCAÇÃO	ESCOLA MUNICIPAL CORA CORALINA	Professor (a)	Ergonômico	Frequente deslocamento a pé durante a jornada de trabalho	Qualitativa	N/A	Habitual / Permanente	Baixo - 4
SECRETARIA MUNICIPAL DE EDUCAÇÃO	ESCOLA MUNICIPAL EUCLIDES DA CUNHA	Professor (a)	Ergonômico	Exigência de postura inadequada	Qualitativa	N/A	Habitual / Permanente	Baixo - 4
SECRETARIA MUNICIPAL DE EDUCAÇÃO	ESCOLA MUNICIPAL EUCLIDES DA CUNHA	Professor (a)	Ergonômico	Frequente deslocamento a pé durante a jornada de trabalho	Qualitativa	N/A	Habitual / Permanente	Baixo - 4
SECRETARIA MUNICIPAL DE EDUCAÇÃO	ESCOLA MUNICIPAL MARIA HILDA PANAS	Auxiliar pedagógico da educação infantil	Ergonômico	Exigência de postura inadequada	Qualitativa	N/A	Habitual / Permanente	Baixo - 4
SECRETARIA MUNICIPAL DE EDUCAÇÃO	ESCOLA MUNICIPAL MARIA HILDA PANAS	Auxiliar pedagógico da educação infantil	Ergonômico	Postura sentada por longos períodos	Qualitativa	N/A	Habitual / Permanente	Baixo - 4
SECRETARIA MUNICIPAL DE EDUCAÇÃO	ESCOLA MUNICIPAL MARIA HILDA PANAS	Professor (a)	Ergonômico	Exigência de postura inadequada	Qualitativa	N/A	Habitual / Permanente	Baixo - 4
SECRETARIA MUNICIPAL DE EDUCAÇÃO	ESCOLA MUNICIPAL MARIA HILDA PANAS	Professor (a)	Ergonômico	Frequente deslocamento a pé durante a jornada de trabalho	Qualitativa	N/A	Habitual / Permanente	Baixo - 4
SECRETARIA MUNICIPAL DE EDUCAÇÃO	ESCOLA MUNICIPAL MARIA HILDA PANAS	Técnico de alimentação escolar	Acidente	Queda no piso escorregadio ou molhado.	Qualitativa	N/A	Habitual / Permanente	Baixo - 4
SECRETARIA MUNICIPAL DE EDUCAÇÃO	ESCOLA MUNICIPAL MARIA HILDA PANAS	Técnico de alimentação escolar	Acidente	Queimadura por manipulação de recipientes (panelas, formas) utilizadas no preparo de alimentos.	Qualitativa	N/A	Habitual / Permanente	Baixo - 4



Município de Juína
 Travessa Emmanuel, nº 33, Centro, Juína - MT, CEP 78.320-000
 15.359.201/0001-57
 sst@juina.mt.gov.br



SECRETARIA MUNICIPAL DE EDUCAÇÃO	ESCOLA MUNICIPAL MARIA HILDA PANAS	Técnico de alimentação escolar	Ergonômico	Exigência de flexões de coluna vertebral frequentes	Qualitativa	N/A	Habitual / Permanente	Baixo - 4
SECRETARIA MUNICIPAL DE EDUCAÇÃO	ESCOLA MUNICIPAL MARIA HILDA PANAS	Técnico de alimentação escolar	Ergonômico	Frequente deslocamento a pé durante a jornada de trabalho	Qualitativa	N/A	Habitual / Permanente	Baixo - 4
SECRETARIA MUNICIPAL DE EDUCAÇÃO	ESCOLA MUNICIPAL MARIA HILDA PANAS	Técnico de alimentação escolar	Ergonômico	Levantamento e transporte manual de peso	Qualitativa	N/A	Habitual / Permanente	Baixo - 4
SECRETARIA MUNICIPAL DE EDUCAÇÃO	ESCOLA MUNICIPAL MARIA HILDA PANAS	Técnico de alimentação escolar	Físico	CALOR	30 °C IBUTG	28,5 °C	Habitual / Permanente	Médio - 3
SECRETARIA MUNICIPAL DE EDUCAÇÃO	ESCOLA MUNICIPAL MARIA HILDA PANAS	Técnico de gestão escolar	Ergonômico	Exigência de postura inadequada	Qualitativa	N/A	Habitual / Permanente	Baixo - 4
SECRETARIA MUNICIPAL DE EDUCAÇÃO	ESCOLA MUNICIPAL MARIA HILDA PANAS	Técnico de gestão escolar	Ergonômico	Postura sentada por longos períodos	Qualitativa	N/A	Habitual / Permanente	Baixo - 4
SECRETARIA MUNICIPAL DE EDUCAÇÃO	ESCOLA MUNICIPAL MARIA HILDA PANAS	Técnico de manutenção e infraestrutura	Acidente	Outros	Qualitativa	N/A	Habitual / Permanente	Baixo - 4
SECRETARIA MUNICIPAL DE EDUCAÇÃO	ESCOLA MUNICIPAL MARIA HILDA PANAS	Técnico de manutenção e infraestrutura	Biológico	Biológico: Trabalhos ou operações, em contato permanente com lixo urbano (coleta e industrialização).	Qualitativa	N/A	Habitual / Intermitente	Médio - 3
SECRETARIA MUNICIPAL DE EDUCAÇÃO	ESCOLA MUNICIPAL MARIA HILDA PANAS	Técnico de manutenção e infraestrutura	Ergonômico	Exigência de flexões de coluna vertebral frequentes	Qualitativa	N/A	Habitual / Permanente	Baixo - 4
SECRETARIA MUNICIPAL DE EDUCAÇÃO	ESCOLA MUNICIPAL MARIA HILDA PANAS	Técnico de manutenção e infraestrutura	Ergonômico	Frequente deslocamento a pé durante a jornada de trabalho	Qualitativa	N/A	Habitual / Permanente	Baixo - 4
SECRETARIA MUNICIPAL DE EDUCAÇÃO	ESCOLA MUNICIPAL MARIA HILDA PANAS	Técnico de manutenção e infraestrutura	Físico	RADIAÇÕES NÃO IONIZANTES - Radiação ultravioleta, exceto radiação na faixa 400 a 320 nm (Luz Negra)	Qualitativa	N/A	Habitual / Permanente	Baixo - 4



Município de Juína
 Travessa Emmanuel, nº 33, Centro, Juína - MT, CEP 78.320-000
 15.359.201/0001-57
 sst@juina.mt.gov.br



SECRETARIA MUNICIPAL DE EDUCAÇÃO	ESCOLA MUNICIPAL MARIA HILDA PANAS	Técnico de manutenção e infraestrutura	Físico	RUÍDO	86,74 dB(A)	85 dB(A)	Habitual / Permanente	Baixo - 4
SECRETARIA MUNICIPAL DE EDUCAÇÃO	ESCOLA MUNICIPAL MARIA HILDA PANAS	Técnico de manutenção e infraestrutura	Físico	VIBRAÇÃO - Local: Mão/Braço	4,2 m/s²	5 m/s²	Habitual / Intermitente	Baixo - 4
SECRETARIA MUNICIPAL DE EDUCAÇÃO	ESCOLA MUNICIPAL OSVALDO CRUZ	Auxiliar pedagógico da educação infantil	Ergonômico	Exigência de postura inadequada	Qualitativa	N/A	Habitual / Permanente	Baixo - 4
SECRETARIA MUNICIPAL DE EDUCAÇÃO	ESCOLA MUNICIPAL OSVALDO CRUZ	Auxiliar pedagógico da educação infantil	Ergonômico	Postura sentada por longos períodos	Qualitativa	N/A	Habitual / Permanente	Baixo - 4
SECRETARIA MUNICIPAL DE EDUCAÇÃO	ESCOLA MUNICIPAL OSVALDO CRUZ	Professor (a)	Ergonômico	Exigência de postura inadequada	Qualitativa	N/A	Habitual / Permanente	Baixo - 4
SECRETARIA MUNICIPAL DE EDUCAÇÃO	ESCOLA MUNICIPAL OSVALDO CRUZ	Professor (a)	Ergonômico	Exigência de postura inadequada	Qualitativa	N/A	Habitual / Permanente	Baixo - 4
SECRETARIA MUNICIPAL DE EDUCAÇÃO	ESCOLA MUNICIPAL OSVALDO CRUZ	Técnico de alimentação escolar	Acidente	Queda no piso escorregadio ou molhado.	Qualitativa	N/A	Habitual / Permanente	Baixo - 4
SECRETARIA MUNICIPAL DE EDUCAÇÃO	ESCOLA MUNICIPAL OSVALDO CRUZ	Técnico de alimentação escolar	Acidente	Queimadura por manipulação de recipientes (panelas, formas) utilizadas no preparo de alimentos.	Qualitativa	N/A	Habitual / Permanente	Baixo - 4
SECRETARIA MUNICIPAL DE EDUCAÇÃO	ESCOLA MUNICIPAL OSVALDO CRUZ	Técnico de alimentação escolar	Ergonômico	Exigência de flexões de coluna vertebral frequentes	Qualitativa	N/A	Habitual / Permanente	Baixo - 4
SECRETARIA MUNICIPAL DE EDUCAÇÃO	ESCOLA MUNICIPAL OSVALDO CRUZ	Técnico de alimentação escolar	Ergonômico	Frequente deslocamento a pé durante a jornada de trabalho	Qualitativa	N/A	Habitual / Permanente	Baixo - 4
SECRETARIA MUNICIPAL DE EDUCAÇÃO	ESCOLA MUNICIPAL OSVALDO CRUZ	Técnico de alimentação escolar	Ergonômico	Levantamento e transporte manual de peso	Qualitativa	N/A	Habitual / Permanente	Baixo - 4
SECRETARIA MUNICIPAL DE EDUCAÇÃO	ESCOLA MUNICIPAL OSVALDO CRUZ	Técnico de alimentação escolar	Físico	CALOR	30 °C IBUTG	28,5 °C	Habitual / Permanente	Médio - 3



Município de Juína
 Travessa Emmanuel, nº 33, Centro, Juína - MT, CEP 78.320-000
 15.359.201/0001-57
 sst@juina.mt.gov.br



SECRETARIA MUNICIPAL DE EDUCAÇÃO	ESCOLA MUNICIPAL OSVALDO CRUZ	Técnico de infraestrutura mat. e ambiental	Acidente	Outros	Qualitativa	N/A	Habitual / Permanente	Baixo - 4
SECRETARIA MUNICIPAL DE EDUCAÇÃO	ESCOLA MUNICIPAL OSVALDO CRUZ	Técnico de infraestrutura mat. e ambiental	Ergonômico	Exigência de flexões de coluna vertebral frequentes	Qualitativa	N/A	Habitual / Permanente	Baixo - 4
SECRETARIA MUNICIPAL DE EDUCAÇÃO	ESCOLA MUNICIPAL OSVALDO CRUZ	Técnico de infraestrutura mat. e ambiental	Ergonômico	Frequente deslocamento a pé durante a jornada de trabalho	Qualitativa	N/A	Habitual / Permanente	Baixo - 4
SECRETARIA MUNICIPAL DE EDUCAÇÃO	ESCOLA MUNICIPAL OSVALDO CRUZ	Técnico de infraestrutura mat. e ambiental	Físico	RADIAÇÕES NÃO IONIZANTES - Radiação ultravioleta, exceto radiação na faixa 400 a 320 nm (Luz Negra)	Qualitativa	N/A	Habitual / Permanente	Baixo - 4
SECRETARIA MUNICIPAL DE EDUCAÇÃO	ESCOLA MUNICIPAL OSVALDO CRUZ	Técnico de manutenção e infraestrutura	Acidente	Outros	Qualitativa	N/A	Habitual / Permanente	Baixo - 4
SECRETARIA MUNICIPAL DE EDUCAÇÃO	ESCOLA MUNICIPAL OSVALDO CRUZ	Técnico de manutenção e infraestrutura	Biológico	Biológico: Trabalhos ou operações, em contato permanente com lixo urbano (coleta e industrialização).	Qualitativa	N/A	Habitual / Intermitente	Médio - 3
SECRETARIA MUNICIPAL DE EDUCAÇÃO	ESCOLA MUNICIPAL OSVALDO CRUZ	Técnico de manutenção e infraestrutura	Ergonômico	Exigência de flexões de coluna vertebral frequentes	Qualitativa	N/A	Habitual / Permanente	Baixo - 4
SECRETARIA MUNICIPAL DE EDUCAÇÃO	ESCOLA MUNICIPAL OSVALDO CRUZ	Técnico de manutenção e infraestrutura	Ergonômico	Frequente deslocamento a pé durante a jornada de trabalho	Qualitativa	N/A	Habitual / Permanente	Baixo - 4
SECRETARIA MUNICIPAL DE EDUCAÇÃO	ESCOLA MUNICIPAL OSVALDO CRUZ	Técnico de manutenção e infraestrutura	Físico	RADIAÇÕES NÃO IONIZANTES - Radiação ultravioleta, exceto radiação na faixa 400 a 320 nm (Luz Negra)	Qualitativa	N/A	Habitual / Permanente	Baixo - 4



Município de Juína
 Travessa Emmanuel, nº 33, Centro, Juína - MT, CEP 78.320-000
 15.359.201/0001-57
 sst@juina.mt.gov.br



SECRETARIA MUNICIPAL DE EDUCAÇÃO	ESCOLA MUNICIPAL OSVALDO CRUZ	Técnico de manutenção e infraestrutura	Físico	RUÍDO	86,74 dB(A)	85 dB(A)	Habitual / Permanente	Baixo - 4
SECRETARIA MUNICIPAL DE EDUCAÇÃO	ESCOLA MUNICIPAL OSVALDO CRUZ	Técnico de manutenção e infraestrutura	Físico	VIBRAÇÃO - Local: Mão/Braço	4,2 m/s ²	5 m/s ²	Habitual / Intermitente	Baixo - 4
SECRETARIA MUNICIPAL DE EDUCAÇÃO	ESCOLA MUNICIPAL OSVALDO CRUZ	Técnico em transporte	Acidente	Condução de veículos de qualquer natureza em vias públicas	Qualitativa	N/A	Habitual / Permanente	Baixo - 4
SECRETARIA MUNICIPAL DE EDUCAÇÃO	ESCOLA MUNICIPAL OSVALDO CRUZ	Técnico em transporte	Acidente	Outros	Qualitativa	N/A	Habitual / Permanente	Baixo - 4
SECRETARIA MUNICIPAL DE EDUCAÇÃO	ESCOLA MUNICIPAL OSVALDO CRUZ	Técnico em transporte	Ergonômico	Exigência de postura inadequada	Qualitativa	N/A	Habitual / Permanente	Baixo - 4
SECRETARIA MUNICIPAL DE EDUCAÇÃO	ESCOLA MUNICIPAL OSVALDO CRUZ	Técnico em transporte	Ergonômico	Postura sentada por longos períodos	Qualitativa	N/A	Habitual / Permanente	Baixo - 4
SECRETARIA MUNICIPAL DE EDUCAÇÃO	ESCOLA MUNICIPAL OSVALDO CRUZ	Técnico em transporte	Físico	RUÍDO	79,4 dB(A)	85 dB(A)	Habitual / Permanente	Baixo - 4
SECRETARIA MUNICIPAL DE EDUCAÇÃO	ESCOLA MUNICIPAL OSVALDO CRUZ	Técnico em transporte	Físico	VIBRAÇÃO - Local: Corpo Inteiro - Posição: Sentado	1,1 m/s ²	1,15 m/s ²	Habitual / Intermitente	Baixo - 4
SECRETARIA MUNICIPAL DE EDUCAÇÃO	ESCOLA MUNICIPAL PADRE JOSÉ DE ANCHIETA	Assessor pedagógico	Ergonômico	Exigência de postura inadequada	Qualitativa	N/A	Habitual / Permanente	Baixo - 4
SECRETARIA MUNICIPAL DE EDUCAÇÃO	ESCOLA MUNICIPAL PADRE JOSÉ DE ANCHIETA	Assessor pedagógico	Ergonômico	Postura sentada por longos períodos	Qualitativa	N/A	Habitual / Permanente	Baixo - 4
SECRETARIA MUNICIPAL DE EDUCAÇÃO	ESCOLA MUNICIPAL PADRE JOSÉ DE ANCHIETA	Auxiliar pedagógico da educação infantil	Ergonômico	Exigência de postura inadequada	Qualitativa	N/A	Habitual / Permanente	Baixo - 4
SECRETARIA MUNICIPAL DE EDUCAÇÃO	ESCOLA MUNICIPAL PADRE JOSÉ DE ANCHIETA	Auxiliar pedagógico da educação infantil	Ergonômico	Postura sentada por longos períodos	Qualitativa	N/A	Habitual / Permanente	Baixo - 4
SECRETARIA MUNICIPAL DE EDUCAÇÃO	ESCOLA MUNICIPAL PADRE JOSÉ DE ANCHIETA	Professor (a)	Ergonômico	Exigência de postura inadequada	Qualitativa	N/A	Habitual / Permanente	Baixo - 4
SECRETARIA MUNICIPAL DE EDUCAÇÃO	ESCOLA MUNICIPAL PADRE JOSÉ DE ANCHIETA	Professor (a)	Ergonômico	Frequente deslocamento a pé durante a jornada de trabalho	Qualitativa	N/A	Habitual / Permanente	Baixo - 4



Município de Juína
 Travessa Emmanuel, nº 33, Centro, Juína - MT, CEP 78.320-000
 15.359.201/0001-57
 sst@juina.mt.gov.br



SECRETARIA MUNICIPAL DE EDUCAÇÃO	ESCOLA MUNICIPAL PADRE JOSÉ DE ANCHIETA	Técnico de alimentação escolar	Acidente	Queda no piso escorregadio ou molhado.	Qualitativa	N/A	Habitual / Permanente	Baixo - 4
SECRETARIA MUNICIPAL DE EDUCAÇÃO	ESCOLA MUNICIPAL PADRE JOSÉ DE ANCHIETA	Técnico de alimentação escolar	Acidente	Queimadura por manipulação de recipientes (painéis, formas) utilizadas no preparo de alimentos.	Qualitativa	N/A	Habitual / Permanente	Baixo - 4
SECRETARIA MUNICIPAL DE EDUCAÇÃO	ESCOLA MUNICIPAL PADRE JOSÉ DE ANCHIETA	Técnico de alimentação escolar	Ergonômico	Exigência de flexões de coluna vertebral frequentes	Qualitativa	N/A	Habitual / Permanente	Baixo - 4
SECRETARIA MUNICIPAL DE EDUCAÇÃO	ESCOLA MUNICIPAL PADRE JOSÉ DE ANCHIETA	Técnico de alimentação escolar	Ergonômico	Frequente deslocamento a pé durante a jornada de trabalho	Qualitativa	N/A	Habitual / Permanente	Baixo - 4
SECRETARIA MUNICIPAL DE EDUCAÇÃO	ESCOLA MUNICIPAL PADRE JOSÉ DE ANCHIETA	Técnico de alimentação escolar	Ergonômico	Levantamento e transporte manual de peso	Qualitativa	N/A	Habitual / Permanente	Baixo - 4
SECRETARIA MUNICIPAL DE EDUCAÇÃO	ESCOLA MUNICIPAL PADRE JOSÉ DE ANCHIETA	Técnico de alimentação escolar	Físico	CALOR	30 °C IBUTG	28,5 °C	Habitual / Permanente	Médio - 3
SECRETARIA MUNICIPAL DE EDUCAÇÃO	ESCOLA MUNICIPAL PADRE JOSÉ DE ANCHIETA	Técnico de gestão escolar	Ergonômico	Exigência de postura inadequada	Qualitativa	N/A	Habitual / Permanente	Baixo - 4
SECRETARIA MUNICIPAL DE EDUCAÇÃO	ESCOLA MUNICIPAL PADRE JOSÉ DE ANCHIETA	Técnico de gestão escolar	Ergonômico	Postura sentada por longos períodos	Qualitativa	N/A	Habitual / Permanente	Baixo - 4
SECRETARIA MUNICIPAL DE EDUCAÇÃO	ESCOLA MUNICIPAL PADRE JOSÉ DE ANCHIETA	Técnico de manutenção e infraestrutura	Acidente	Outros	Qualitativa	N/A	Habitual / Permanente	Baixo - 4
SECRETARIA MUNICIPAL DE EDUCAÇÃO	ESCOLA MUNICIPAL PADRE JOSÉ DE ANCHIETA	Técnico de manutenção e infraestrutura	Biológico	Biológico: Trabalhos ou operações, em contato permanente com lixo urbano (coleta e industrialização).	Qualitativa	N/A	Habitual / Intermitente	Médio - 3
SECRETARIA MUNICIPAL DE EDUCAÇÃO	ESCOLA MUNICIPAL PADRE JOSÉ DE ANCHIETA	Técnico de manutenção e infraestrutura	Ergonômico	Exigência de flexões de coluna vertebral frequentes	Qualitativa	N/A	Habitual / Permanente	Baixo - 4



Município de Juína
Travessa Emmanuel, nº 33, Centro, Juína - MT, CEP 78.320-000
15.359.201/0001-57
sst@juina.mt.gov.br



SECRETARIA MUNICIPAL DE EDUCAÇÃO	ESCOLA MUNICIPAL PADRE JOSÉ DE ANCHIETA	Técnico de manutenção e infraestrutura	Ergonômico	Frequente deslocamento a pé durante a jornada de trabalho	Qualitativa	N/A	Habitual / Permanente	Baixo - 4
SECRETARIA MUNICIPAL DE EDUCAÇÃO	ESCOLA MUNICIPAL PADRE JOSÉ DE ANCHIETA	Técnico de manutenção e infraestrutura	Físico	RADIAÇÕES NÃO IONIZANTES - Radiação ultravioleta, exceto radiação na faixa 400 a 320 nm (Luz Negra)	Qualitativa	N/A	Habitual / Permanente	Baixo - 4
SECRETARIA MUNICIPAL DE EDUCAÇÃO	ESCOLA MUNICIPAL PADRE JOSÉ DE ANCHIETA	Técnico de manutenção e infraestrutura	Físico	RUÍDO	86,74 dB(A)	85 dB(A)	Habitual / Permanente	Baixo - 4
SECRETARIA MUNICIPAL DE EDUCAÇÃO	ESCOLA MUNICIPAL PADRE JOSÉ DE ANCHIETA	Técnico de manutenção e infraestrutura	Físico	VIBRAÇÃO - Local: Mão/Braço	4,2 m/s ²	5 m/s ²	Habitual / Intermitente	Baixo - 4
SECRETARIA MUNICIPAL DE EDUCAÇÃO	ESCOLA MUNICIPAL PADRE JOSÉ DE ANCHIETA	Técnico de multimeios didáticos	Ergonômico	Exigência de postura inadequada	Qualitativa	N/A	Habitual / Permanente	Baixo - 4
SECRETARIA MUNICIPAL DE EDUCAÇÃO	ESCOLA MUNICIPAL PADRE JOSÉ DE ANCHIETA	Técnico de multimeios didáticos	Ergonômico	Postura sentada por longos períodos	Qualitativa	N/A	Habitual / Permanente	Baixo - 4
SECRETARIA MUNICIPAL DE EDUCAÇÃO	ESCOLA MUNICIPAL PADRE JOSÉ DE ANCHIETA	Técnico em transporte	Acidente	Condução de veículos de qualquer natureza em vias públicas	Qualitativa	N/A	Habitual / Permanente	Baixo - 4
SECRETARIA MUNICIPAL DE EDUCAÇÃO	ESCOLA MUNICIPAL PADRE JOSÉ DE ANCHIETA	Técnico em transporte	Acidente	Outros	Qualitativa	N/A	Habitual / Permanente	Baixo - 4
SECRETARIA MUNICIPAL DE EDUCAÇÃO	ESCOLA MUNICIPAL PADRE JOSÉ DE ANCHIETA	Técnico em transporte	Ergonômico	Exigência de postura inadequada	Qualitativa	N/A	Habitual / Permanente	Baixo - 4
SECRETARIA MUNICIPAL DE EDUCAÇÃO	ESCOLA MUNICIPAL PADRE JOSÉ DE ANCHIETA	Técnico em transporte	Ergonômico	Postura sentada por longos períodos	Qualitativa	N/A	Habitual / Permanente	Baixo - 4
SECRETARIA MUNICIPAL DE EDUCAÇÃO	ESCOLA MUNICIPAL PADRE JOSÉ DE ANCHIETA	Técnico em transporte	Físico	RUÍDO	79,4 dB(A)	85 dB(A)	Habitual / Permanente	Baixo - 4
SECRETARIA MUNICIPAL DE EDUCAÇÃO	ESCOLA MUNICIPAL PADRE JOSÉ DE ANCHIETA	Técnico em transporte	Físico	VIBRAÇÃO - Local: Corpo Inteiro - Posição: Sentado	1,1 m/s ²	1,15 m/s ²	Habitual / Intermitente	Baixo - 4
SECRETARIA MUNICIPAL DE EDUCAÇÃO	ESCOLA MUNICIPAL PAULO FREIRE	Auxiliar pedagógico da educação infantil	Ergonômico	Exigência de postura inadequada	Qualitativa	N/A	Habitual / Permanente	Baixo - 4



Município de Juína
 Travessa Emmanuel, nº 33, Centro, Juína - MT, CEP 78.320-000
 15.359.201/0001-57
 sst@juina.mt.gov.br



SECRETARIA MUNICIPAL DE EDUCAÇÃO	ESCOLA MUNICIPAL PAULO FREIRE	Auxiliar pedagógico da educação infantil	Ergonômico	Postura sentada por longos períodos	Qualitativa	N/A	Habitual / Permanente	Baixo - 4
SECRETARIA MUNICIPAL DE EDUCAÇÃO	ESCOLA MUNICIPAL PAULO FREIRE	Professor (a)	Ergonômico	Exigência de postura inadequada	Qualitativa	N/A	Habitual / Permanente	Baixo - 4
SECRETARIA MUNICIPAL DE EDUCAÇÃO	ESCOLA MUNICIPAL PAULO FREIRE	Professor (a)	Ergonômico	Frequente deslocamento a pé durante a jornada de trabalho	Qualitativa	N/A	Habitual / Permanente	Baixo - 4
SECRETARIA MUNICIPAL DE EDUCAÇÃO	ESCOLA MUNICIPAL PAULO FREIRE	Técnico de alimentação escolar	Acidente	Queda no piso escorregadio ou molhado.	Qualitativa	N/A	Habitual / Permanente	Baixo - 4
SECRETARIA MUNICIPAL DE EDUCAÇÃO	ESCOLA MUNICIPAL PAULO FREIRE	Técnico de alimentação escolar	Acidente	Queimadura por manipulação de recipientes (panelas, formas) utilizadas no preparo de alimentos.	Qualitativa	N/A	Habitual / Permanente	Baixo - 4
SECRETARIA MUNICIPAL DE EDUCAÇÃO	ESCOLA MUNICIPAL PAULO FREIRE	Técnico de alimentação escolar	Ergonômico	Exigência de flexões de coluna vertebral frequentes	Qualitativa	N/A	Habitual / Permanente	Baixo - 4
SECRETARIA MUNICIPAL DE EDUCAÇÃO	ESCOLA MUNICIPAL PAULO FREIRE	Técnico de alimentação escolar	Ergonômico	Frequente deslocamento a pé durante a jornada de trabalho	Qualitativa	N/A	Habitual / Permanente	Baixo - 4
SECRETARIA MUNICIPAL DE EDUCAÇÃO	ESCOLA MUNICIPAL PAULO FREIRE	Técnico de alimentação escolar	Ergonômico	Levantamento e transporte manual de peso	Qualitativa	N/A	Habitual / Permanente	Baixo - 4
SECRETARIA MUNICIPAL DE EDUCAÇÃO	ESCOLA MUNICIPAL PAULO FREIRE	Técnico de alimentação escolar	Físico	CALOR	30 °C IBUTG	28,5 °C	Habitual / Permanente	Médio - 3
SECRETARIA MUNICIPAL DE EDUCAÇÃO	ESCOLA MUNICIPAL PAULO FREIRE	Técnico de manutenção e infraestrutura	Acidente	Outros	Qualitativa	N/A	Habitual / Permanente	Baixo - 4
SECRETARIA MUNICIPAL DE EDUCAÇÃO	ESCOLA MUNICIPAL PAULO FREIRE	Técnico de manutenção e infraestrutura	Biológico	Biológico: Trabalhos ou operações, em contato permanente com lixo urbano (coleta e industrialização).	Qualitativa	N/A	Habitual / Intermitente	Médio - 3



Município de Juína
Travessa Emmanuel, nº 33, Centro, Juína - MT, CEP 78.320-000
15.359.201/0001-57
sst@juina.mt.gov.br



SECRETARIA MUNICIPAL DE EDUCAÇÃO	ESCOLA MUNICIPAL PAULO FREIRE	Técnico de manutenção e infraestrutura	Ergonômico	Exigência de flexões de coluna vertebral frequentes	Qualitativa	N/A	Habitual / Permanente	Baixo - 4
SECRETARIA MUNICIPAL DE EDUCAÇÃO	ESCOLA MUNICIPAL PAULO FREIRE	Técnico de manutenção e infraestrutura	Ergonômico	Frequente deslocamento a pé durante a jornada de trabalho	Qualitativa	N/A	Habitual / Permanente	Baixo - 4
SECRETARIA MUNICIPAL DE EDUCAÇÃO	ESCOLA MUNICIPAL PAULO FREIRE	Técnico de manutenção e infraestrutura	Físico	RADIAÇÕES NÃO IONIZANTES - Radiação ultravioleta, exceto radiação na faixa 400 a 320 nm (Luz Negra)	Qualitativa	N/A	Habitual / Permanente	Baixo - 4
SECRETARIA MUNICIPAL DE EDUCAÇÃO	ESCOLA MUNICIPAL PAULO FREIRE	Técnico de manutenção e infraestrutura	Físico	RUÍDO	86,74 dB(A)	85 dB(A)	Habitual / Permanente	Baixo - 4
SECRETARIA MUNICIPAL DE EDUCAÇÃO	ESCOLA MUNICIPAL PAULO FREIRE	Técnico de manutenção e infraestrutura	Físico	VIBRAÇÃO - Local: Mão/Braço	4,2 m/s ²	5 m/s ²	Habitual / Intermitente	Baixo - 4
SECRETARIA MUNICIPAL DE EDUCAÇÃO	ESCOLA MUNICIPAL PONCE DE ARRUDA	Professor (a)	Ergonômico	Exigência de postura inadequada	Qualitativa	N/A	Habitual / Permanente	Baixo - 4
SECRETARIA MUNICIPAL DE EDUCAÇÃO	ESCOLA MUNICIPAL PONCE DE ARRUDA	Professor (a)	Ergonômico	Frequente deslocamento a pé durante a jornada de trabalho	Qualitativa	N/A	Habitual / Permanente	Baixo - 4
SECRETARIA MUNICIPAL DE EDUCAÇÃO	ESCOLA MUNICIPAL PONCE DE ARRUDA	Técnico de alimentação escolar	Acidente	Queda no piso escorregadio ou molhado.	Qualitativa	N/A	Habitual / Permanente	Baixo - 4
SECRETARIA MUNICIPAL DE EDUCAÇÃO	ESCOLA MUNICIPAL PONCE DE ARRUDA	Técnico de alimentação escolar	Acidente	Queimadura por manipulação de recipientes (panelas, formas) utilizadas no preparo de alimentos.	Qualitativa	N/A	Habitual / Permanente	Baixo - 4
SECRETARIA MUNICIPAL DE EDUCAÇÃO	ESCOLA MUNICIPAL PONCE DE ARRUDA	Técnico de alimentação escolar	Ergonômico	Exigência de flexões de coluna vertebral frequentes	Qualitativa	N/A	Habitual / Permanente	Baixo - 4
SECRETARIA MUNICIPAL DE EDUCAÇÃO	ESCOLA MUNICIPAL PONCE DE ARRUDA	Técnico de alimentação escolar	Ergonômico	Frequente deslocamento a pé durante a jornada de trabalho	Qualitativa	N/A	Habitual / Permanente	Baixo - 4



Município de Juína
 Travessa Emmanuel, nº 33, Centro, Juína - MT, CEP 78.320-000
 15.359.201/0001-57
 sst@juina.mt.gov.br



SECRETARIA MUNICIPAL DE EDUCAÇÃO	ESCOLA MUNICIPAL PONCE DE ARRUDA	Técnico de alimentação escolar	Ergonômico	Levantamento e transporte manual de peso	Qualitativa	N/A	Habitual / Permanente	Baixo - 4
SECRETARIA MUNICIPAL DE EDUCAÇÃO	ESCOLA MUNICIPAL PONCE DE ARRUDA	Técnico de alimentação escolar	Físico	CALOR	30 °C IBUTG	28,5 °C	Habitual / Permanente	Médio - 3
SECRETARIA MUNICIPAL DE EDUCAÇÃO	ESCOLA MUNICIPAL PONCE DE ARRUDA	Técnico em transporte	Acidente	Condução de veículos de qualquer natureza em vias públicas	Qualitativa	N/A	Habitual / Permanente	Baixo - 4
SECRETARIA MUNICIPAL DE EDUCAÇÃO	ESCOLA MUNICIPAL PONCE DE ARRUDA	Técnico em transporte	Acidente	Outros	Qualitativa	N/A	Habitual / Permanente	Baixo - 4
SECRETARIA MUNICIPAL DE EDUCAÇÃO	ESCOLA MUNICIPAL PONCE DE ARRUDA	Técnico em transporte	Ergonômico	Exigência de postura inadequada	Qualitativa	N/A	Habitual / Permanente	Baixo - 4
SECRETARIA MUNICIPAL DE EDUCAÇÃO	ESCOLA MUNICIPAL PONCE DE ARRUDA	Técnico em transporte	Ergonômico	Postura sentada por longos períodos	Qualitativa	N/A	Habitual / Permanente	Baixo - 4
SECRETARIA MUNICIPAL DE EDUCAÇÃO	ESCOLA MUNICIPAL PONCE DE ARRUDA	Técnico em transporte	Físico	RUÍDO	79,4 dB(A)	85 dB(A)	Habitual / Permanente	Baixo - 4
SECRETARIA MUNICIPAL DE EDUCAÇÃO	ESCOLA MUNICIPAL PONCE DE ARRUDA	Técnico em transporte	Físico	VIBRAÇÃO - Local: Corpo Inteiro - Posição: Sentado	1,1 m/s ²	1,15 m/s ²	Habitual / Intermitente	Baixo - 4
SECRETARIA MUNICIPAL DE EDUCAÇÃO	ESCOLA MUNICIPAL VINICIUS DE MORAES	Professor (a)	Ergonômico	Exigência de postura inadequada	Qualitativa	N/A	Habitual / Permanente	Baixo - 4
SECRETARIA MUNICIPAL DE EDUCAÇÃO	ESCOLA MUNICIPAL VINICIUS DE MORAES	Professor (a)	Ergonômico	Frequente deslocamento a pé durante a jornada de trabalho	Qualitativa	N/A	Habitual / Permanente	Baixo - 4
SECRETARIA MUNICIPAL DE EDUCAÇÃO	ESCOLA MUNICIPAL VINICIUS DE MORAES	Técnico de alimentação escolar	Acidente	Queda no piso escorregadio ou molhado.	Qualitativa	N/A	Habitual / Permanente	Baixo - 4
SECRETARIA MUNICIPAL DE EDUCAÇÃO	ESCOLA MUNICIPAL VINICIUS DE MORAES	Técnico de alimentação escolar	Acidente	Queimadura por manipulação de recipientes (painéis, formas) utilizadas no preparo de alimentos.	Qualitativa	N/A	Habitual / Permanente	Baixo - 4
SECRETARIA MUNICIPAL DE EDUCAÇÃO	ESCOLA MUNICIPAL VINICIUS DE MORAES	Técnico de alimentação escolar	Ergonômico	Exigência de flexões de coluna vertebral frequentes	Qualitativa	N/A	Habitual / Permanente	Baixo - 4



Município de Juína
 Travessa Emmanuel, nº 33, Centro, Juína - MT, CEP 78.320-000
 15.359.201/0001-57
 sst@juina.mt.gov.br



SECRETARIA MUNICIPAL DE EDUCAÇÃO	ESCOLA MUNICIPAL VINICIUS DE MORAES	Técnico de alimentação escolar	Ergonômico	Frequente deslocamento a pé durante a jornada de trabalho	Qualitativa	N/A	Habitual / Permanente	Baixo - 4
SECRETARIA MUNICIPAL DE EDUCAÇÃO	ESCOLA MUNICIPAL VINICIUS DE MORAES	Técnico de alimentação escolar	Ergonômico	Levantamento e transporte manual de peso	Qualitativa	N/A	Habitual / Permanente	Baixo - 4
SECRETARIA MUNICIPAL DE EDUCAÇÃO	ESCOLA MUNICIPAL VINICIUS DE MORAES	Técnico de alimentação escolar	Físico	CALOR	30 °C IBUTG	28,5 °C	Habitual / Permanente	Médio - 3
SECRETARIA MUNICIPAL DE EDUCAÇÃO	ESCOLA MUNICIPAL VINICIUS DE MORAES	Técnico em transporte	Acidente	Condução de veículos de qualquer natureza em vias públicas	Qualitativa	N/A	Habitual / Permanente	Baixo - 4
SECRETARIA MUNICIPAL DE EDUCAÇÃO	ESCOLA MUNICIPAL VINICIUS DE MORAES	Técnico em transporte	Acidente	Outros	Qualitativa	N/A	Habitual / Permanente	Baixo - 4
SECRETARIA MUNICIPAL DE EDUCAÇÃO	ESCOLA MUNICIPAL VINICIUS DE MORAES	Técnico em transporte	Ergonômico	Exigência de postura inadequada	Qualitativa	N/A	Habitual / Permanente	Baixo - 4
SECRETARIA MUNICIPAL DE EDUCAÇÃO	ESCOLA MUNICIPAL VINICIUS DE MORAES	Técnico em transporte	Ergonômico	Postura sentada por longos períodos	Qualitativa	N/A	Habitual / Permanente	Baixo - 4
SECRETARIA MUNICIPAL DE EDUCAÇÃO	ESCOLA MUNICIPAL VINICIUS DE MORAES	Técnico em transporte	Físico	RUÍDO	79,4 dB(A)	85 dB(A)	Habitual / Permanente	Baixo - 4
SECRETARIA MUNICIPAL DE EDUCAÇÃO	ESCOLA MUNICIPAL VINICIUS DE MORAES	Técnico em transporte	Físico	VIBRAÇÃO - Local: Corpo Inteiro - Posição: Sentado	1,1 m/s ²	1,15 m/s ²	Habitual / Intermitente	Baixo - 4
SECRETARIA MUNICIPAL DE EDUCAÇÃO	FUNDEB EDUCAÇÃO FUNDAMENTAL 40%	Técnico de alimentação escolar	Acidente	Queda no piso escorregadio ou molhado.	Qualitativa	N/A	Habitual / Permanente	Baixo - 4
SECRETARIA MUNICIPAL DE EDUCAÇÃO	FUNDEB EDUCAÇÃO FUNDAMENTAL 40%	Técnico de alimentação escolar	Acidente	Queimadura por manipulação de recipientes (painéis, formas) utilizadas no preparo de alimentos.	Qualitativa	N/A	Habitual / Permanente	Baixo - 4
SECRETARIA MUNICIPAL DE EDUCAÇÃO	FUNDEB EDUCAÇÃO FUNDAMENTAL 40%	Técnico de alimentação escolar	Ergonômico	Exigência de flexões de coluna vertebral frequentes	Qualitativa	N/A	Habitual / Permanente	Baixo - 4
SECRETARIA MUNICIPAL DE EDUCAÇÃO	FUNDEB EDUCAÇÃO FUNDAMENTAL 40%	Técnico de alimentação escolar	Ergonômico	Frequente deslocamento a pé durante a jornada de trabalho	Qualitativa	N/A	Habitual / Permanente	Baixo - 4



Município de Juína
 Travessa Emmanuel, nº 33, Centro, Juína - MT, CEP 78.320-000
 15.359.201/0001-57
 sst@juina.mt.gov.br



SECRETARIA MUNICIPAL DE EDUCAÇÃO	FUNDEB EDUCAÇÃO FUNDAMENTAL 40%	Técnico de alimentação escolar	Ergonômico	Levantamento e transporte manual de peso	Qualitativa	N/A	Habitual / Permanente	Baixo - 4
SECRETARIA MUNICIPAL DE EDUCAÇÃO	FUNDEB EDUCAÇÃO FUNDAMENTAL 40%	Técnico de alimentação escolar	Físico	CALOR	30 °C IBUTG	28,5 °C	Habitual / Permanente	Médio - 3
SECRETARIA MUNICIPAL DE EDUCAÇÃO	SECRETARIA DE EDUCAÇÃO	Secretário municipal educação e cultura	Ergonômico	Exigência de postura inadequada	Qualitativa	N/A	Habitual / Permanente	Baixo - 4
SECRETARIA MUNICIPAL DE EDUCAÇÃO	SECRETARIA DE EDUCAÇÃO	Secretário municipal educação e cultura	Ergonômico	Postura sentada por longos períodos	Qualitativa	N/A	Habitual / Permanente	Baixo - 4
SECRETARIA MUNICIPAL DE EDUCAÇÃO	UAB - UNIVERSIDADE ABERTA	Professor (a)	Ergonômico	Exigência de postura inadequada	Qualitativa	N/A	Habitual / Permanente	Baixo - 4
SECRETARIA MUNICIPAL DE EDUCAÇÃO	UAB - UNIVERSIDADE ABERTA	Professor (a)	Ergonômico	Frequente deslocamento a pé durante a jornada de trabalho	Qualitativa	N/A	Habitual / Permanente	Baixo - 4
SECRETARIA MUNICIPAL DE EDUCAÇÃO	UAB - UNIVERSIDADE ABERTA	Técnico de multimeios didáticos	Ergonômico	Exigência de postura inadequada	Qualitativa	N/A	Habitual / Permanente	Baixo - 4
SECRETARIA MUNICIPAL DE EDUCAÇÃO	UAB - UNIVERSIDADE ABERTA	Técnico de multimeios didáticos	Ergonômico	Postura sentada por longos períodos	Qualitativa	N/A	Habitual / Permanente	Baixo - 4
SECRETARIA MUNICIPAL DE ESPORTE, LAZER E TURISMO	DEPARTAMENTO DE DESPORTO	Assessor de departamento de desporto	Ergonômico	Exigência de postura inadequada	Qualitativa	N/A	Habitual / Permanente	Baixo - 4
SECRETARIA MUNICIPAL DE ESPORTE, LAZER E TURISMO	DEPARTAMENTO DE DESPORTO	Assessor de departamento de desporto	Ergonômico	Postura sentada por longos períodos	Qualitativa	N/A	Habitual / Permanente	Baixo - 4
SECRETARIA MUNICIPAL DE ESPORTE, LAZER E TURISMO	DEPARTAMENTO DE DESPORTO	Auxiliar de serviços gerais	Acidente	Queda no piso escorregadio ou molhado.	Qualitativa	N/A	Habitual / Permanente	Baixo - 4
SECRETARIA MUNICIPAL DE ESPORTE, LAZER E TURISMO	DEPARTAMENTO DE DESPORTO	Auxiliar de serviços gerais	Ergonômico	Exigência de flexões de coluna vertebral frequentes	Qualitativa	N/A	Habitual / Permanente	Baixo - 4



Município de Juína
 Travessa Emmanuel, nº 33, Centro, Juína - MT, CEP 78.320-000
 15.359.201/0001-57
 sst@juina.mt.gov.br



SECRETARIA MUNICIPAL DE ESPORTE, LAZER E TURISMO	DEPARTAMENTO DE DESPORTO	Auxiliar de serviços gerais	Ergonômico	Frequente deslocamento a pé durante a jornada de trabalho	Qualitativa	N/A	Habitual / Permanente	Baixo - 4
SECRETARIA MUNICIPAL DE ESPORTE, LAZER E TURISMO	DEPARTAMENTO DE DESPORTO	Chefe de divisão de esporte	Ergonômico	Exigência de postura inadequada	Qualitativa	N/A	Habitual / Permanente	Baixo - 4
SECRETARIA MUNICIPAL DE ESPORTE, LAZER E TURISMO	DEPARTAMENTO DE DESPORTO	Chefe de divisão de esporte	Ergonômico	Postura sentada por longos períodos	Qualitativa	N/A	Habitual / Permanente	Baixo - 4
SECRETARIA MUNICIPAL DE ESPORTE, LAZER E TURISMO	DEPARTAMENTO DE DESPORTO	Diretor de departamento de desportos	Ergonômico	Exigência de postura inadequada	Qualitativa	N/A	Habitual / Permanente	Baixo - 4
SECRETARIA MUNICIPAL DE ESPORTE, LAZER E TURISMO	DEPARTAMENTO DE DESPORTO	Diretor de departamento de desportos	Ergonômico	Postura sentada por longos períodos	Qualitativa	N/A	Habitual / Permanente	Baixo - 4
SECRETARIA MUNICIPAL DE ESPORTE, LAZER E TURISMO	DEPARTAMENTO DE DESPORTO	Gari	Acidente	Queda no piso escorregadio ou molhado.	Qualitativa	N/A	Habitual / Permanente	Baixo - 4
SECRETARIA MUNICIPAL DE ESPORTE, LAZER E TURISMO	DEPARTAMENTO DE DESPORTO	Gari	Ergonômico	Exigência de flexões de coluna vertebral frequentes	Qualitativa	N/A	Habitual / Permanente	Baixo - 4
SECRETARIA MUNICIPAL DE ESPORTE, LAZER E TURISMO	DEPARTAMENTO DE DESPORTO	Gari	Ergonômico	Frequente deslocamento a pé durante a jornada de trabalho	Qualitativa	N/A	Habitual / Permanente	Baixo - 4
SECRETARIA MUNICIPAL DE ESPORTE, LAZER E TURISMO	DEPARTAMENTO DE DESPORTO	Técnico desportivo	Acidente	Outros	Qualitativa	N/A	Habitual / Permanente	Baixo - 4
SECRETARIA MUNICIPAL DE ESPORTE, LAZER E TURISMO	DEPARTAMENTO DE DESPORTO	Técnico desportivo	Ergonômico	Exigência de flexões de coluna vertebral frequentes	Qualitativa	N/A	Habitual / Permanente	Baixo - 4
SECRETARIA MUNICIPAL DE ESPORTE, LAZER E TURISMO	DEPARTAMENTO DE DESPORTO	Técnico desportivo	Ergonômico	Frequente deslocamento a pé durante a jornada de trabalho	Qualitativa	N/A	Habitual / Permanente	Baixo - 4
SECRETARIA MUNICIPAL DE ESPORTE, LAZER E TURISMO	DEPARTAMENTO DE DESPORTO	Técnico desportivo	Físico	RADIAÇÕES NÃO IONIZANTES - Radiação ultravioleta, exceto radiação na faixa 400 a 320 nm (Luz Negra)	Qualitativa	N/A	Habitual / Permanente	Baixo - 4
SECRETARIA MUNICIPAL DE ESPORTE, LAZER E TURISMO	DEPARTAMENTO DE DESPORTO	Vigia	Acidente	Outros	Qualitativa	N/A	Habitual / Permanente	Baixo - 4



Município de Juína
 Travessa Emmanuel, nº 33, Centro, Juína - MT, CEP 78.320-000
 15.359.201/0001-57
 sst@juina.mt.gov.br



SECRETARIA MUNICIPAL DE ESPORTE, LAZER E TURISMO	DEPARTAMENTO DE DESPORTO	Vigia	Ergonômico	Exigência de postura inadequada	Qualitativa	N/A	Habitual / Permanente	Baixo - 4
SECRETARIA MUNICIPAL DE ESPORTE, LAZER E TURISMO	DEPARTAMENTO DE DESPORTO	Vigia	Ergonômico	Postura sentada por longos períodos	Qualitativa	N/A	Habitual / Permanente	Baixo - 4
SECRETARIA MUNICIPAL DE ESPORTE, LAZER E TURISMO	DEPARTAMENTO DE DESPORTO	Vigia	Ergonômico	Trabalho em turno e noturno	Qualitativa	N/A	Habitual / Permanente	Baixo - 4
SECRETARIA MUNICIPAL DE ESPORTE, LAZER E TURISMO	DEPARTAMENTO DE TURISMO	Assessor do departamento de turismo	Ergonômico	Exigência de postura inadequada	Qualitativa	N/A	Habitual / Permanente	Baixo - 4
SECRETARIA MUNICIPAL DE ESPORTE, LAZER E TURISMO	DEPARTAMENTO DE TURISMO	Assessor do departamento de turismo	Ergonômico	Postura sentada por longos períodos	Qualitativa	N/A	Habitual / Permanente	Baixo - 4
SECRETARIA MUNICIPAL DE ESPORTE, LAZER E TURISMO	DEPARTAMENTO DE TURISMO	Assistente de departamento de informática	Ergonômico	Exigência de postura inadequada	Qualitativa	N/A	Habitual / Permanente	Baixo - 4
SECRETARIA MUNICIPAL DE ESPORTE, LAZER E TURISMO	DEPARTAMENTO DE TURISMO	Assistente de departamento de informática	Ergonômico	Postura sentada por longos períodos	Qualitativa	N/A	Habitual / Permanente	Baixo - 4
SECRETARIA MUNICIPAL DE ESPORTE, LAZER E TURISMO	SECRETARIA MUNICIPAL DE ESPORTE, LAZER E TURISMO	Secretário municipal de desporto, lazer e turismo	Ergonômico	Exigência de postura inadequada	Qualitativa	N/A	Habitual / Permanente	Baixo - 4
SECRETARIA MUNICIPAL DE ESPORTE, LAZER E TURISMO	SECRETARIA MUNICIPAL DE ESPORTE, LAZER E TURISMO	Secretário municipal de desporto, lazer e turismo	Ergonômico	Postura sentada por longos períodos	Qualitativa	N/A	Habitual / Permanente	Baixo - 4
SECRETARIA MUNICIPAL DE FINANÇAS E ADMINISTRAÇÃO	CARTORIO ELEITORAL - CEDIDO	Agente administrativo	Ergonômico	Exigência de postura inadequada	Qualitativa	N/A	Habitual / Permanente	Baixo - 4
SECRETARIA MUNICIPAL DE FINANÇAS E ADMINISTRAÇÃO	CARTORIO ELEITORAL - CEDIDO	Agente administrativo	Ergonômico	Postura sentada por longos períodos	Qualitativa	N/A	Habitual / Permanente	Baixo - 4
SECRETARIA MUNICIPAL DE FINANÇAS E ADMINISTRAÇÃO	CEDIDOS COM E SEM REEMBOLSO	Agente administrativo	Ergonômico	Exigência de postura inadequada	Qualitativa	N/A	Habitual / Permanente	Baixo - 4
SECRETARIA MUNICIPAL DE FINANÇAS E ADMINISTRAÇÃO	CEDIDOS COM E SEM REEMBOLSO	Agente administrativo	Ergonômico	Postura sentada por longos períodos	Qualitativa	N/A	Habitual / Permanente	Baixo - 4



Município de Juína
 Travessa Emmanuel, nº 33, Centro, Juína - MT, CEP 78.320-000
 15.359.201/0001-57
 sst@juina.mt.gov.br



SECRETARIA MUNICIPAL DE FINANÇAS E ADMINISTRAÇÃO	CEDIDOS COM E SEM REEMBOLSO	Auxiliar de serviços gerais	Acidente	Queda no piso escorregadio ou molhado.	Qualitativa	N/A	Habitual / Permanente	Baixo - 4
SECRETARIA MUNICIPAL DE FINANÇAS E ADMINISTRAÇÃO	CEDIDOS COM E SEM REEMBOLSO	Auxiliar de serviços gerais	Ergonômico	Exigência de flexões de coluna vertebral frequentes	Qualitativa	N/A	Habitual / Permanente	Baixo - 4
SECRETARIA MUNICIPAL DE FINANÇAS E ADMINISTRAÇÃO	CEDIDOS COM E SEM REEMBOLSO	Auxiliar de serviços gerais	Ergonômico	Frequente deslocamento a pé durante a jornada de trabalho	Qualitativa	N/A	Habitual / Permanente	Baixo - 4
SECRETARIA MUNICIPAL DE FINANÇAS E ADMINISTRAÇÃO	CEDIDOS COM E SEM REEMBOLSO	Auxiliar de topografia	Acidente	Condução de veículos de qualquer natureza em vias públicas	Qualitativa	N/A	Habitual / Permanente	Baixo - 4
SECRETARIA MUNICIPAL DE FINANÇAS E ADMINISTRAÇÃO	CEDIDOS COM E SEM REEMBOLSO	Auxiliar de topografia	Acidente	Outros	Qualitativa	N/A	Habitual / Permanente	Baixo - 4
SECRETARIA MUNICIPAL DE FINANÇAS E ADMINISTRAÇÃO	CEDIDOS COM E SEM REEMBOLSO	Auxiliar de topografia	Ergonômico	Exigência de postura inadequada	Qualitativa	N/A	Habitual / Permanente	Baixo - 4
SECRETARIA MUNICIPAL DE FINANÇAS E ADMINISTRAÇÃO	CEDIDOS COM E SEM REEMBOLSO	Auxiliar de topografia	Ergonômico	Imposição de ritmos excessivos de trabalho	Qualitativa	N/A	Habitual / Permanente	Baixo - 4
SECRETARIA MUNICIPAL DE FINANÇAS E ADMINISTRAÇÃO	CEDIDOS COM E SEM REEMBOLSO	Auxiliar de topografia	Físico	RADIAÇÕES NÃO IONIZANTES - Radiação ultravioleta, exceto radiação na faixa 400 a 320 nm (Luz Negra)	Qualitativa	N/A	Habitual / Permanente	Baixo - 4
SECRETARIA MUNICIPAL DE FINANÇAS E ADMINISTRAÇÃO	COORD. DEFESA DO CONSUMIDOR-PROCURADOR	Assistente de compras e almoxarifado	Ergonômico	Exigência de postura inadequada	Qualitativa	N/A	Habitual / Permanente	Baixo - 4
SECRETARIA MUNICIPAL DE FINANÇAS E ADMINISTRAÇÃO	COORD. DEFESA DO CONSUMIDOR-PROCURADOR	Assistente de compras e almoxarifado	Ergonômico	Postura sentada por longos períodos	Qualitativa	N/A	Habitual / Permanente	Baixo - 4
SECRETARIA MUNICIPAL DE FINANÇAS E ADMINISTRAÇÃO	COORD. DEFESA DO CONSUMIDOR-PROCURADOR	Auxiliar de serviços gerais	Acidente	Queda no piso escorregadio ou molhado.	Qualitativa	N/A	Habitual / Permanente	Baixo - 4
SECRETARIA MUNICIPAL DE FINANÇAS E ADMINISTRAÇÃO	COORD. DEFESA DO CONSUMIDOR-PROCURADOR	Auxiliar de serviços gerais	Ergonômico	Exigência de flexões de coluna vertebral frequentes	Qualitativa	N/A	Habitual / Permanente	Baixo - 4
SECRETARIA MUNICIPAL DE FINANÇAS E ADMINISTRAÇÃO	COORD. DEFESA DO CONSUMIDOR-PROCURADOR	Auxiliar de serviços gerais	Ergonômico	Frequente deslocamento a pé durante a jornada de trabalho	Qualitativa	N/A	Habitual / Permanente	Baixo - 4



Município de Juína
Travessa Emmanuel, nº 33, Centro, Juína - MT, CEP 78.320-000
15.359.201/0001-57
sst@juina.mt.gov.br



SECRETARIA MUNICIPAL DE FINANÇAS E ADMINISTRAÇÃO	COORD. DEFESA DO CONSUMIDOR-PROCURADOR	Diretor executivo do Procon	Ergonômico	Exigência de postura inadequada	Qualitativa	N/A	Habitual / Permanente	Baixo - 4
SECRETARIA MUNICIPAL DE FINANÇAS E ADMINISTRAÇÃO	COORD. DEFESA DO CONSUMIDOR-PROCURADOR	Diretor executivo do Procon	Ergonômico	Postura sentada por longos períodos	Qualitativa	N/A	Habitual / Permanente	Baixo - 4
SECRETARIA MUNICIPAL DE FINANÇAS E ADMINISTRAÇÃO	COORD. DEFESA DO CONSUMIDOR-PROCURADOR	Fiscal de defesa do consumidor	Ergonômico	Exigência de postura inadequada	Qualitativa	N/A	Habitual / Permanente	Baixo - 4
SECRETARIA MUNICIPAL DE FINANÇAS E ADMINISTRAÇÃO	COORD. DEFESA DO CONSUMIDOR-PROCURADOR	Fiscal de defesa do consumidor	Ergonômico	Postura sentada por longos períodos	Qualitativa	N/A	Habitual / Permanente	Baixo - 4
SECRETARIA MUNICIPAL DE FINANÇAS E ADMINISTRAÇÃO	DEPARTAMENTO DE ADMINISTRAÇÃO	Assistente de compras e almoxarifado	Ergonômico	Exigência de postura inadequada	Qualitativa	N/A	Habitual / Permanente	Baixo - 4
SECRETARIA MUNICIPAL DE FINANÇAS E ADMINISTRAÇÃO	DEPARTAMENTO DE ADMINISTRAÇÃO	Assistente de compras e almoxarifado	Ergonômico	Postura sentada por longos períodos	Qualitativa	N/A	Habitual / Permanente	Baixo - 4
SECRETARIA MUNICIPAL DE FINANÇAS E ADMINISTRAÇÃO	DEPARTAMENTO DE ADMINISTRAÇÃO	Auxiliar de serviços gerais	Acidente	Queda no piso escorregadio ou molhado.	Qualitativa	N/A	Habitual / Permanente	Baixo - 4
SECRETARIA MUNICIPAL DE FINANÇAS E ADMINISTRAÇÃO	DEPARTAMENTO DE ADMINISTRAÇÃO	Auxiliar de serviços gerais	Ergonômico	Exigência de flexões de coluna vertebral frequentes	Qualitativa	N/A	Habitual / Permanente	Baixo - 4
SECRETARIA MUNICIPAL DE FINANÇAS E ADMINISTRAÇÃO	DEPARTAMENTO DE ADMINISTRAÇÃO	Auxiliar de serviços gerais	Ergonômico	Frequente deslocamento a pé durante a jornada de trabalho	Qualitativa	N/A	Habitual / Permanente	Baixo - 4
SECRETARIA MUNICIPAL DE FINANÇAS E ADMINISTRAÇÃO	DEPARTAMENTO DE ADMINISTRAÇÃO	Diretor de departamento de finanças	Ergonômico	Exigência de postura inadequada	Qualitativa	N/A	Habitual / Permanente	Baixo - 4
SECRETARIA MUNICIPAL DE FINANÇAS E ADMINISTRAÇÃO	DEPARTAMENTO DE ADMINISTRAÇÃO	Diretor de departamento de finanças	Ergonômico	Postura sentada por longos períodos	Qualitativa	N/A	Habitual / Permanente	Baixo - 4
SECRETARIA MUNICIPAL DE FINANÇAS E ADMINISTRAÇÃO	DEPARTAMENTO DE COMPRAS, MATATERIAIS E LICITAÇÃO	Administrador de convênios e congêneres	Ergonômico	Exigência de postura inadequada	Qualitativa	N/A	Habitual / Permanente	Baixo - 4
SECRETARIA MUNICIPAL DE FINANÇAS E ADMINISTRAÇÃO	DEPARTAMENTO DE COMPRAS, MATATERIAIS E LICITAÇÃO	Administrador de convênios e congêneres	Ergonômico	Postura sentada por longos períodos	Qualitativa	N/A	Habitual / Permanente	Baixo - 4



Município de Juína
Travessa Emmanuel, nº 33, Centro, Juína - MT, CEP 78.320-000
15.359.201/0001-57
sst@juina.mt.gov.br



SECRETARIA MUNICIPAL DE FINANÇAS E ADMINISTRAÇÃO	DEPARTAMENTO DE COMPRAS, MATATERIAIS E LICITAÇÃO	Diretor de protocolo e serviços gerais	Ergonômico	Exigência de postura inadequada	Qualitativa	N/A	Habitual / Permanente	Baixo - 4
SECRETARIA MUNICIPAL DE FINANÇAS E ADMINISTRAÇÃO	DEPARTAMENTO DE COMPRAS, MATATERIAIS E LICITAÇÃO	Diretor de protocolo e serviços gerais	Ergonômico	Postura sentada por longos períodos	Qualitativa	N/A	Habitual / Permanente	Baixo - 4
SECRETARIA MUNICIPAL DE FINANÇAS E ADMINISTRAÇÃO	DEPARTAMENTO DE CONTABILIDADE	Agente administrativo	Ergonômico	Exigência de postura inadequada	Qualitativa	N/A	Habitual / Permanente	Baixo - 4
SECRETARIA MUNICIPAL DE FINANÇAS E ADMINISTRAÇÃO	DEPARTAMENTO DE CONTABILIDADE	Agente administrativo	Ergonômico	Postura sentada por longos períodos	Qualitativa	N/A	Habitual / Permanente	Baixo - 4
SECRETARIA MUNICIPAL DE FINANÇAS E ADMINISTRAÇÃO	DEPARTAMENTO DE CONTABILIDADE	Assessor de departamento de contabilidade	Ergonômico	Exigência de postura inadequada	Qualitativa	N/A	Habitual / Permanente	Baixo - 4
SECRETARIA MUNICIPAL DE FINANÇAS E ADMINISTRAÇÃO	DEPARTAMENTO DE CONTABILIDADE	Assessor de departamento de contabilidade	Ergonômico	Postura sentada por longos períodos	Qualitativa	N/A	Habitual / Permanente	Baixo - 4
SECRETARIA MUNICIPAL DE FINANÇAS E ADMINISTRAÇÃO	DEPARTAMENTO DE CONTABILIDADE	Contador público do poder executivo	Ergonômico	Exigência de postura inadequada	Qualitativa	N/A	Habitual / Permanente	Baixo - 4
SECRETARIA MUNICIPAL DE FINANÇAS E ADMINISTRAÇÃO	DEPARTAMENTO DE CONTABILIDADE	Contador público do poder executivo	Ergonômico	Postura sentada por longos períodos	Qualitativa	N/A	Habitual / Permanente	Baixo - 4
SECRETARIA MUNICIPAL DE FINANÇAS E ADMINISTRAÇÃO	DEPARTAMENTO DE CONTABILIDADE	Diretor de departamento de controle administrativo	Ergonômico	Exigência de postura inadequada	Qualitativa	N/A	Habitual / Permanente	Baixo - 4
SECRETARIA MUNICIPAL DE FINANÇAS E ADMINISTRAÇÃO	DEPARTAMENTO DE CONTABILIDADE	Diretor de departamento de controle administrativo	Ergonômico	Postura sentada por longos períodos	Qualitativa	N/A	Habitual / Permanente	Baixo - 4
SECRETARIA MUNICIPAL DE FINANÇAS E ADMINISTRAÇÃO	DEPARTAMENTO DE CONTABILIDADE	Diretor de departamento de obras e serv. Urbanos	Ergonômico	Exigência de postura inadequada	Qualitativa	N/A	Habitual / Permanente	Baixo - 4
SECRETARIA MUNICIPAL DE FINANÇAS E ADMINISTRAÇÃO	DEPARTAMENTO DE CONTABILIDADE	Diretor de departamento de obras e serv. Urbanos	Ergonômico	Postura sentada por longos períodos	Qualitativa	N/A	Habitual / Permanente	Baixo - 4



Município de Juína
Travessa Emmanuel, nº 33, Centro, Juína - MT, CEP 78.320-000
15.359.201/0001-57
sst@juina.mt.gov.br



SECRETARIA MUNICIPAL DE FINANÇAS E ADMINISTRAÇÃO	DEPARTAMENTO DE CONTABILIDADE	Diretor de licitações	Ergonômico	Exigência de postura inadequada	Qualitativa	N/A	Habitual / Permanente	Baixo - 4
SECRETARIA MUNICIPAL DE FINANÇAS E ADMINISTRAÇÃO	DEPARTAMENTO DE CONTABILIDADE	Diretor de licitações	Ergonômico	Postura sentada por longos períodos	Qualitativa	N/A	Habitual / Permanente	Baixo - 4
SECRETARIA MUNICIPAL DE FINANÇAS E ADMINISTRAÇÃO	DEPARTAMENTO DE CONTABILIDADE	Diretor de serviços de liquidação e empenho	Ergonômico	Exigência de postura inadequada	Qualitativa	N/A	Habitual / Permanente	Baixo - 4
SECRETARIA MUNICIPAL DE FINANÇAS E ADMINISTRAÇÃO	DEPARTAMENTO DE CONTABILIDADE	Diretor de serviços de liquidação e empenho	Ergonômico	Postura sentada por longos períodos	Qualitativa	N/A	Habitual / Permanente	Baixo - 4
SECRETARIA MUNICIPAL DE FINANÇAS E ADMINISTRAÇÃO	DEPARTAMENTO DE FINANÇAS E TESOURARIA	Administrador de tesouraria	Ergonômico	Exigência de postura inadequada	Qualitativa	N/A	Habitual / Permanente	Baixo - 4
SECRETARIA MUNICIPAL DE FINANÇAS E ADMINISTRAÇÃO	DEPARTAMENTO DE FINANÇAS E TESOURARIA	Administrador de tesouraria	Ergonômico	Postura sentada por longos períodos	Qualitativa	N/A	Habitual / Permanente	Baixo - 4
SECRETARIA MUNICIPAL DE FINANÇAS E ADMINISTRAÇÃO	DEPARTAMENTO DE FINANÇAS E TESOURARIA	Assessor de departamento de finanças e tesouraria	Ergonômico	Exigência de postura inadequada	Qualitativa	N/A	Habitual / Permanente	Baixo - 4
SECRETARIA MUNICIPAL DE FINANÇAS E ADMINISTRAÇÃO	DEPARTAMENTO DE FINANÇAS E TESOURARIA	Assessor de departamento de finanças e tesouraria	Ergonômico	Postura sentada por longos períodos	Qualitativa	N/A	Habitual / Permanente	Baixo - 4
SECRETARIA MUNICIPAL DE FINANÇAS E ADMINISTRAÇÃO	DEPARTAMENTO DE FINANÇAS E TESOURARIA	Auxiliar de topografia	Acidente	Condução de veículos de qualquer natureza em vias públicas	Qualitativa	N/A	Habitual / Permanente	Baixo - 4
SECRETARIA MUNICIPAL DE FINANÇAS E ADMINISTRAÇÃO	DEPARTAMENTO DE FINANÇAS E TESOURARIA	Auxiliar de topografia	Acidente	Outros	Qualitativa	N/A	Habitual / Permanente	Baixo - 4
SECRETARIA MUNICIPAL DE FINANÇAS E ADMINISTRAÇÃO	DEPARTAMENTO DE FINANÇAS E TESOURARIA	Auxiliar de topografia	Ergonômico	Exigência de postura inadequada	Qualitativa	N/A	Habitual / Permanente	Baixo - 4
SECRETARIA MUNICIPAL DE FINANÇAS E ADMINISTRAÇÃO	DEPARTAMENTO DE FINANÇAS E TESOURARIA	Auxiliar de topografia	Ergonômico	Imposição de ritmos excessivos de trabalho	Qualitativa	N/A	Habitual / Permanente	Baixo - 4
SECRETARIA MUNICIPAL DE FINANÇAS E ADMINISTRAÇÃO	DEPARTAMENTO DE FINANÇAS E TESOURARIA	Auxiliar de topografia	Físico	RADIAÇÕES NÃO IONIZANTES - Radiação ultravioleta, exceto radiação na faixa 400 a 320 nm (Luz Negra)	Qualitativa	N/A	Habitual / Permanente	Baixo - 4



Município de Juína
Travessa Emmanuel, nº 33, Centro, Juína - MT, CEP 78.320-000
15.359.201/0001-57
sst@juina.mt.gov.br



SECRETARIA MUNICIPAL DE FINANÇAS E ADMINISTRAÇÃO	DEPARTAMENTO DE FINANÇAS E TESOUREARIA	Chefe de divisão de controle e execução orçamentária	Ergonômico	Exigência de postura inadequada	Qualitativa	N/A	Habitual / Permanente	Baixo - 4
SECRETARIA MUNICIPAL DE FINANÇAS E ADMINISTRAÇÃO	DEPARTAMENTO DE FINANÇAS E TESOUREARIA	Chefe de divisão de controle e execução orçamentária	Ergonômico	Postura sentada por longos períodos	Qualitativa	N/A	Habitual / Permanente	Baixo - 4
SECRETARIA MUNICIPAL DE FINANÇAS E ADMINISTRAÇÃO	DEPARTAMENTO DE LICITAÇÃO	Administrador de compras, materiais e licitação	Ergonômico	Exigência de postura inadequada	Qualitativa	N/A	Habitual / Permanente	Baixo - 4
SECRETARIA MUNICIPAL DE FINANÇAS E ADMINISTRAÇÃO	DEPARTAMENTO DE LICITAÇÃO	Administrador de compras, materiais e licitação	Ergonômico	Postura sentada por longos períodos	Qualitativa	N/A	Habitual / Permanente	Baixo - 4
SECRETARIA MUNICIPAL DE FINANÇAS E ADMINISTRAÇÃO	DEPARTAMENTO DE LICITAÇÃO	Agente administrativo	Ergonômico	Exigência de postura inadequada	Qualitativa	N/A	Habitual / Permanente	Baixo - 4
SECRETARIA MUNICIPAL DE FINANÇAS E ADMINISTRAÇÃO	DEPARTAMENTO DE LICITAÇÃO	Agente administrativo	Ergonômico	Postura sentada por longos períodos	Qualitativa	N/A	Habitual / Permanente	Baixo - 4
SECRETARIA MUNICIPAL DE FINANÇAS E ADMINISTRAÇÃO	DEPARTAMENTO DE LICITAÇÃO	Assessor de compras e licitação	Ergonômico	Exigência de postura inadequada	Qualitativa	N/A	Habitual / Permanente	Baixo - 4
SECRETARIA MUNICIPAL DE FINANÇAS E ADMINISTRAÇÃO	DEPARTAMENTO DE LICITAÇÃO	Assessor de compras e licitação	Ergonômico	Postura sentada por longos períodos	Qualitativa	N/A	Habitual / Permanente	Baixo - 4
SECRETARIA MUNICIPAL DE FINANÇAS E ADMINISTRAÇÃO	DEPARTAMENTO DE LICITAÇÃO	Chefe de divisão programas apoio a indústria	Ergonômico	Exigência de postura inadequada	Qualitativa	N/A	Habitual / Permanente	Baixo - 4
SECRETARIA MUNICIPAL DE FINANÇAS E ADMINISTRAÇÃO	DEPARTAMENTO DE LICITAÇÃO	Chefe de divisão programas apoio a indústria	Ergonômico	Postura sentada por longos períodos	Qualitativa	N/A	Habitual / Permanente	Baixo - 4
SECRETARIA MUNICIPAL DE FINANÇAS E ADMINISTRAÇÃO	DEPARTAMENTO DE LICITAÇÃO	Coordenador de controle administrativo	Ergonômico	Exigência de postura inadequada	Qualitativa	N/A	Habitual / Permanente	Baixo - 4
SECRETARIA MUNICIPAL DE FINANÇAS E ADMINISTRAÇÃO	DEPARTAMENTO DE LICITAÇÃO	Coordenador de controle administrativo	Ergonômico	Postura sentada por longos períodos	Qualitativa	N/A	Habitual / Permanente	Baixo - 4
SECRETARIA MUNICIPAL DE FINANÇAS E ADMINISTRAÇÃO	DEPARTAMENTO DE LICITAÇÃO	Diretor de compras	Ergonômico	Exigência de postura inadequada	Qualitativa	N/A	Habitual / Permanente	Baixo - 4

Este documento foi assinado eletronicamente e/ou digitalmente em conformidade com a MP 2.200-2/2001. Acesse <https://blue.juina.mt.gov.br/portal/prefjuinamt#/assinatura> e informe o código bc8a602e-4e95-414a-ae0e-a72a04feddb6, ou leia o QRCode ao lado para validar as assinaturas.



Município de Juína
Travessa Emmanuel, nº 33, Centro, Juína - MT, CEP 78.320-000
15.359.201/0001-57
sst@juina.mt.gov.br



SECRETARIA MUNICIPAL DE FINANÇAS E ADMINISTRAÇÃO	DEPARTAMENTO DE LICITAÇÃO	Diretor de compras	Ergonômico	Postura sentada por longos períodos	Qualitativa	N/A	Habitual / Permanente	Baixo - 4
SECRETARIA MUNICIPAL DE FINANÇAS E ADMINISTRAÇÃO	DEPARTAMENTO DE LICITAÇÃO	Diretor de contratos	Ergonômico	Exigência de postura inadequada	Qualitativa	N/A	Habitual / Permanente	Baixo - 4
SECRETARIA MUNICIPAL DE FINANÇAS E ADMINISTRAÇÃO	DEPARTAMENTO DE LICITAÇÃO	Diretor de contratos	Ergonômico	Postura sentada por longos períodos	Qualitativa	N/A	Habitual / Permanente	Baixo - 4
SECRETARIA MUNICIPAL DE FINANÇAS E ADMINISTRAÇÃO	DEPARTAMENTO DE LICITAÇÃO	Diretor de departamento de administração	Ergonômico	Exigência de postura inadequada	Qualitativa	N/A	Habitual / Permanente	Baixo - 4
SECRETARIA MUNICIPAL DE FINANÇAS E ADMINISTRAÇÃO	DEPARTAMENTO DE LICITAÇÃO	Diretor de departamento de administração	Ergonômico	Postura sentada por longos períodos	Qualitativa	N/A	Habitual / Permanente	Baixo - 4
SECRETARIA MUNICIPAL DE FINANÇAS E ADMINISTRAÇÃO	DEPARTAMENTO DE LICITAÇÃO	Diretor de departamento de contabilidade	Ergonômico	Exigência de postura inadequada	Qualitativa	N/A	Habitual / Permanente	Baixo - 4
SECRETARIA MUNICIPAL DE FINANÇAS E ADMINISTRAÇÃO	DEPARTAMENTO DE LICITAÇÃO	Diretor de departamento de contabilidade	Ergonômico	Postura sentada por longos períodos	Qualitativa	N/A	Habitual / Permanente	Baixo - 4
SECRETARIA MUNICIPAL DE FINANÇAS E ADMINISTRAÇÃO	DEPARTAMENTO DE LICITAÇÃO	Diretor de departamento de informática	Ergonômico	Exigência de postura inadequada	Qualitativa	N/A	Habitual / Permanente	Baixo - 4
SECRETARIA MUNICIPAL DE FINANÇAS E ADMINISTRAÇÃO	DEPARTAMENTO DE LICITAÇÃO	Diretor de departamento de informática	Ergonômico	Postura sentada por longos períodos	Qualitativa	N/A	Habitual / Permanente	Baixo - 4
SECRETARIA MUNICIPAL DE FINANÇAS E ADMINISTRAÇÃO	DEPARTAMENTO DE LICITAÇÃO	Diretor de departamento de mineração	Ergonômico	Exigência de postura inadequada	Qualitativa	N/A	Habitual / Permanente	Baixo - 4
SECRETARIA MUNICIPAL DE FINANÇAS E ADMINISTRAÇÃO	DEPARTAMENTO DE LICITAÇÃO	Diretor de departamento de mineração	Ergonômico	Postura sentada por longos períodos	Qualitativa	N/A	Habitual / Permanente	Baixo - 4
SECRETARIA MUNICIPAL DE FINANÇAS E ADMINISTRAÇÃO	DEPARTAMENTO DE LICITAÇÃO	Diretor de departamento de oficinas	Ergonômico	Exigência de postura inadequada	Qualitativa	N/A	Habitual / Permanente	Baixo - 4
SECRETARIA MUNICIPAL DE FINANÇAS E ADMINISTRAÇÃO	DEPARTAMENTO DE LICITAÇÃO	Diretor de departamento de oficinas	Ergonômico	Postura sentada por longos períodos	Qualitativa	N/A	Habitual / Permanente	Baixo - 4



Município de Juína
Travessa Emmanuel, nº 33, Centro, Juína - MT, CEP 78.320-000
15.359.201/0001-57
sst@juina.mt.gov.br



SECRETARIA MUNICIPAL DE FINANÇAS E ADMINISTRAÇÃO	DEPARTAMENTO DE LICITAÇÃO	Diretor de departamento de tributação	Ergonômico	Exigência de postura inadequada	Qualitativa	N/A	Habitual / Permanente	Baixo - 4
SECRETARIA MUNICIPAL DE FINANÇAS E ADMINISTRAÇÃO	DEPARTAMENTO DE LICITAÇÃO	Diretor de departamento de tributação	Ergonômico	Postura sentada por longos períodos	Qualitativa	N/A	Habitual / Permanente	Baixo - 4
SECRETARIA MUNICIPAL DE FINANÇAS E ADMINISTRAÇÃO	DEPARTAMENTO DE PATRIMÔNIO	Assistente a nível hospitalar	Ergonômico	Exigência de postura inadequada	Qualitativa	N/A	Habitual / Permanente	Baixo - 4
SECRETARIA MUNICIPAL DE FINANÇAS E ADMINISTRAÇÃO	DEPARTAMENTO DE PATRIMÔNIO	Assistente a nível hospitalar	Ergonômico	Postura sentada por longos períodos	Qualitativa	N/A	Habitual / Permanente	Baixo - 4
SECRETARIA MUNICIPAL DE FINANÇAS E ADMINISTRAÇÃO	DEPARTAMENTO DE PATRIMÔNIO	Chefe de divisão programas apoio a mineração	Ergonômico	Exigência de postura inadequada	Qualitativa	N/A	Habitual / Permanente	Baixo - 4
SECRETARIA MUNICIPAL DE FINANÇAS E ADMINISTRAÇÃO	DEPARTAMENTO DE PATRIMÔNIO	Chefe de divisão programas apoio a mineração	Ergonômico	Postura sentada por longos períodos	Qualitativa	N/A	Habitual / Permanente	Baixo - 4
SECRETARIA MUNICIPAL DE FINANÇAS E ADMINISTRAÇÃO	DEPARTAMENTO DE PATRIMÔNIO	Coordenador a nível de desporto	Ergonômico	Exigência de postura inadequada	Qualitativa	N/A	Habitual / Permanente	Baixo - 4
SECRETARIA MUNICIPAL DE FINANÇAS E ADMINISTRAÇÃO	DEPARTAMENTO DE PATRIMÔNIO	Coordenador a nível de desporto	Ergonômico	Postura sentada por longos períodos	Qualitativa	N/A	Habitual / Permanente	Baixo - 4
SECRETARIA MUNICIPAL DE FINANÇAS E ADMINISTRAÇÃO	DEPARTAMENTO DE PATRIMÔNIO	Diretor de departamento de patrimônio	Ergonômico	Exigência de postura inadequada	Qualitativa	N/A	Habitual / Permanente	Baixo - 4
SECRETARIA MUNICIPAL DE FINANÇAS E ADMINISTRAÇÃO	DEPARTAMENTO DE PATRIMÔNIO	Diretor de departamento de patrimônio	Ergonômico	Postura sentada por longos períodos	Qualitativa	N/A	Habitual / Permanente	Baixo - 4
SECRETARIA MUNICIPAL DE FINANÇAS E ADMINISTRAÇÃO	DEPARTAMENTO DE TRIBUTAÇÃO	Agente administrativo	Ergonômico	Exigência de postura inadequada	Qualitativa	N/A	Habitual / Permanente	Baixo - 4
SECRETARIA MUNICIPAL DE FINANÇAS E ADMINISTRAÇÃO	DEPARTAMENTO DE TRIBUTAÇÃO	Agente administrativo	Ergonômico	Postura sentada por longos períodos	Qualitativa	N/A	Habitual / Permanente	Baixo - 4
SECRETARIA MUNICIPAL DE FINANÇAS E ADMINISTRAÇÃO	DEPARTAMENTO DE TRIBUTAÇÃO	Fiscal de tributos	Ergonômico	Exigência de postura inadequada	Qualitativa	N/A	Habitual / Permanente	Baixo - 4
SECRETARIA MUNICIPAL DE FINANÇAS E ADMINISTRAÇÃO	DEPARTAMENTO DE TRIBUTAÇÃO	Fiscal de tributos	Ergonômico	Postura sentada por longos períodos	Qualitativa	N/A	Habitual / Permanente	Baixo - 4



Município de Juína
Travessa Emmanuel, nº 33, Centro, Juína - MT, CEP 78.320-000
15.359.201/0001-57
sst@juina.mt.gov.br



SECRETARIA MUNICIPAL DE FINANÇAS E ADMINISTRAÇÃO	DEPARTAMENTO DE TRIBUTAÇÃO	Gari	Acidente	Queda no piso escorregadio ou molhado.	Qualitativa	N/A	Habitual / Permanente	Baixo - 4
SECRETARIA MUNICIPAL DE FINANÇAS E ADMINISTRAÇÃO	DEPARTAMENTO DE TRIBUTAÇÃO	Gari	Ergonômico	Exigência de flexões de coluna vertebral frequentes	Qualitativa	N/A	Habitual / Permanente	Baixo - 4
SECRETARIA MUNICIPAL DE FINANÇAS E ADMINISTRAÇÃO	DEPARTAMENTO DE TRIBUTAÇÃO	Gari	Ergonômico	Frequente deslocamento a pé durante a jornada de trabalho	Qualitativa	N/A	Habitual / Permanente	Baixo - 4
SECRETARIA MUNICIPAL DE FINANÇAS E ADMINISTRAÇÃO	DIVISÃO DE RECURSOS HUMANOS	Assessor de departamento de administração	Ergonômico	Exigência de postura inadequada	Qualitativa	N/A	Habitual / Permanente	Baixo - 4
SECRETARIA MUNICIPAL DE FINANÇAS E ADMINISTRAÇÃO	DIVISÃO DE RECURSOS HUMANOS	Assessor de departamento de administração	Ergonômico	Postura sentada por longos períodos	Qualitativa	N/A	Habitual / Permanente	Baixo - 4
SECRETARIA MUNICIPAL DE FINANÇAS E ADMINISTRAÇÃO	DIVISÃO DE RECURSOS HUMANOS	Chefe de divisão de apoio ao produtor	Ergonômico	Exigência de postura inadequada	Qualitativa	N/A	Habitual / Permanente	Baixo - 4
SECRETARIA MUNICIPAL DE FINANÇAS E ADMINISTRAÇÃO	DIVISÃO DE RECURSOS HUMANOS	Chefe de divisão de apoio ao produtor	Ergonômico	Postura sentada por longos períodos	Qualitativa	N/A	Habitual / Permanente	Baixo - 4
SECRETARIA MUNICIPAL DE FINANÇAS E ADMINISTRAÇÃO	DIVISÃO DE RECURSOS HUMANOS	Diretor de departamento de controle urbano	Ergonômico	Exigência de postura inadequada	Qualitativa	N/A	Habitual / Permanente	Baixo - 4
SECRETARIA MUNICIPAL DE FINANÇAS E ADMINISTRAÇÃO	DIVISÃO DE RECURSOS HUMANOS	Diretor de departamento de controle urbano	Ergonômico	Postura sentada por longos períodos	Qualitativa	N/A	Habitual / Permanente	Baixo - 4
SECRETARIA MUNICIPAL DE FINANÇAS E ADMINISTRAÇÃO	DIVISÃO DE RECURSOS HUMANOS	Diretor de recursos humanos	Ergonômico	Exigência de postura inadequada	Qualitativa	N/A	Habitual / Permanente	Baixo - 4
SECRETARIA MUNICIPAL DE FINANÇAS E ADMINISTRAÇÃO	DIVISÃO DE RECURSOS HUMANOS	Diretor de recursos humanos	Ergonômico	Postura sentada por longos períodos	Qualitativa	N/A	Habitual / Permanente	Baixo - 4



Município de Juína
Travessa Emmanuel, nº 33, Centro, Juína - MT, CEP 78.320-000
15.359.201/0001-57
sst@juina.mt.gov.br



SECRETARIA MUNICIPAL DE FINANÇAS E ADMINISTRAÇÃO	DIVISÃO DE RECURSOS HUMANOS	Enfermeiro (a)	Biológico	Biológico: Trabalhos e operações em contato permanente com pacientes, animais ou com material infecto-contagante em hospitais, serviços de emergência, enfermarias, ambulatórios, postos de vacinação e outros estabelecimentos destinados aos cuidados da saúde humana (aplica-se unicamente ao pessoal que tenha contato com os pacientes, bem como aos que manuseiam objetos de uso desses pacientes, não previamente esterilizados).	Qualitativa	N/A	Ocasional	Baixo - 4
SECRETARIA MUNICIPAL DE FINANÇAS E ADMINISTRAÇÃO	DIVISÃO DE RECURSOS HUMANOS	Enfermeiro (a)	Ergonômico	Exigência de postura inadequada	Qualitativa	N/A	Habitual / Permanente	Baixo - 4
SECRETARIA MUNICIPAL DE FINANÇAS E ADMINISTRAÇÃO	DIVISÃO DE RECURSOS HUMANOS	Enfermeiro (a)	Ergonômico	Postura sentada por longos períodos	Qualitativa	N/A	Habitual / Permanente	Baixo - 4
SECRETARIA MUNICIPAL DE FINANÇAS E ADMINISTRAÇÃO	DIVISÃO DE RECURSOS HUMANOS	Supervisor do departamento de administração	Ergonômico	Exigência de postura inadequada	Qualitativa	N/A	Habitual / Permanente	Baixo - 4
SECRETARIA MUNICIPAL DE FINANÇAS E ADMINISTRAÇÃO	DIVISÃO DE RECURSOS HUMANOS	Supervisor do departamento de administração	Ergonômico	Postura sentada por longos períodos	Qualitativa	N/A	Habitual / Permanente	Baixo - 4
SECRETARIA MUNICIPAL DE FINANÇAS E ADMINISTRAÇÃO	DIVISÃO DE RECURSOS HUMANOS	Técnico de segurança do trabalho	Ergonômico	Exigência de postura inadequada	Qualitativa	N/A	Habitual / Permanente	Baixo - 4
SECRETARIA MUNICIPAL DE FINANÇAS E ADMINISTRAÇÃO	DIVISÃO DE RECURSOS HUMANOS	Técnico de segurança do trabalho	Ergonômico	Postura sentada por longos períodos	Qualitativa	N/A	Habitual / Permanente	Baixo - 4



Município de Juína
 Travessa Emmanuel, nº 33, Centro, Juína - MT, CEP 78.320-000
 15.359.201/0001-57
 sst@juina.mt.gov.br



SECRETARIA MUNICIPAL DE FINANÇAS E ADMINISTRAÇÃO	DIVISÃO DE RECURSOS HUMANOS	Técnico de segurança do trabalho	Físico	RADIAÇÕES NÃO IONIZANTES - Radiação ultravioleta, exceto radiação na faixa 400 a 320 nm (Luz Negra)	Qualitativa	N/A	Habitual / Permanente	Baixo - 4
SECRETARIA MUNICIPAL DE FINANÇAS E ADMINISTRAÇÃO	DIVISÃO JURÍDICA E DE CONCILIAÇÃO DO PROCURADOR	Procurador do município	Ergonômico	Exigência de postura inadequada	Qualitativa	N/A	Habitual / Permanente	Baixo - 4
SECRETARIA MUNICIPAL DE FINANÇAS E ADMINISTRAÇÃO	DIVISÃO JURÍDICA E DE CONCILIAÇÃO DO PROCURADOR	Procurador do município	Ergonômico	Postura sentada por longos períodos	Qualitativa	N/A	Habitual / Permanente	Baixo - 4
SECRETARIA MUNICIPAL DE FINANÇAS E ADMINISTRAÇÃO	SECRETARIA DE FINANÇAS E ADMINISTRACAO	Secretário municipal de finanças e administração	Ergonômico	Exigência de postura inadequada	Qualitativa	N/A	Habitual / Permanente	Baixo - 4
SECRETARIA MUNICIPAL DE FINANÇAS E ADMINISTRAÇÃO	SECRETARIA DE FINANÇAS E ADMINISTRACAO	Secretário municipal de finanças e administração	Ergonômico	Postura sentada por longos períodos	Qualitativa	N/A	Habitual / Permanente	Baixo - 4
SECRETARIA MUNICIPAL DE INFRAESTRUTURA	ABASTECIMENTO DE VEÍCULOS	Operador de pá carregadeira	Acidente	Outros	Qualitativa	N/A	Habitual / Permanente	Baixo - 4
SECRETARIA MUNICIPAL DE INFRAESTRUTURA	ABASTECIMENTO DE VEÍCULOS	Operador de pá carregadeira	Ergonômico	Frequente deslocamento a pé durante a jornada de trabalho	Qualitativa	N/A	Habitual / Permanente	Baixo - 4
SECRETARIA MUNICIPAL DE INFRAESTRUTURA	ABASTECIMENTO DE VEÍCULOS	Operador de pá carregadeira	Físico	RADIAÇÕES NÃO IONIZANTES - Radiação ultravioleta, exceto radiação n a faixa 400 a 320 nm (Luz Negra)	Qualitativa	N/A	Ocasional	Baixo - 4
SECRETARIA MUNICIPAL DE INFRAESTRUTURA	ABASTECIMENTO DE VEÍCULOS	Operador de pá carregadeira	Químico	Inflamáveis: Na operação em postos de serviço e bombas de abastecimento de inflamáveis líquidos.	Qualitativa	N/A	Habitual / Intermitente	Alto - 2



Município de Juína
 Travessa Emmanuel, nº 33, Centro, Juína - MT, CEP 78.320-000
 15.359.201/0001-57
 sst@juina.mt.gov.br



SECRETARIA MUNICIPAL DE INFRAESTRUTURA	DEPARTAMENTO DE ALMOXARIFADO	Motorista	Acidente	Condução de veículos de qualquer natureza em vias públicas	Qualitativa	N/A	Habitual / Permanente	Baixo - 4
SECRETARIA MUNICIPAL DE INFRAESTRUTURA	DEPARTAMENTO DE ALMOXARIFADO	Motorista	Acidente	Outros	Qualitativa	N/A	Habitual / Permanente	Baixo - 4
SECRETARIA MUNICIPAL DE INFRAESTRUTURA	DEPARTAMENTO DE ALMOXARIFADO	Motorista	Ergonômico	Exigência de postura inadequada	Qualitativa	N/A	Habitual / Permanente	Baixo - 4
SECRETARIA MUNICIPAL DE INFRAESTRUTURA	DEPARTAMENTO DE ALMOXARIFADO	Motorista	Ergonômico	Postura sentada por longos períodos	Qualitativa	N/A	Habitual / Permanente	Baixo - 4
SECRETARIA MUNICIPAL DE INFRAESTRUTURA	DEPARTAMENTO DE ALMOXARIFADO	Motorista	Físico	RUÍDO	81,07 dB(A)	85 dB(A)	Habitual / Permanente	Baixo - 4
SECRETARIA MUNICIPAL DE INFRAESTRUTURA	DEPARTAMENTO DE ALMOXARIFADO	Motorista	Físico	VIBRAÇÃO - Local: Corpo Inteiro - Posição: Sentado	0,4 m/s ²	1,15 m/s ²	Habitual / Intermitente	Baixo - 4
SECRETARIA MUNICIPAL DE INFRAESTRUTURA	DEPARTAMENTO DE ASFALTO	Assessor de departamento de asfalto	Ergonômico	Exigência de postura inadequada	Qualitativa	N/A	Habitual / Permanente	Baixo - 4
SECRETARIA MUNICIPAL DE INFRAESTRUTURA	DEPARTAMENTO DE ASFALTO	Assessor de departamento de asfalto	Ergonômico	Postura sentada por longos períodos	Qualitativa	N/A	Habitual / Permanente	Baixo - 4
SECRETARIA MUNICIPAL DE INFRAESTRUTURA	DEPARTAMENTO DE ASFALTO	Auxiliar de serviços gerais	Acidente	Queda no piso escorregadio ou molhado.	Qualitativa	N/A	Habitual / Permanente	Baixo - 4
SECRETARIA MUNICIPAL DE INFRAESTRUTURA	DEPARTAMENTO DE ASFALTO	Auxiliar de serviços gerais	Biológico	Biológico: Trabalhos ou operações, em contato permanente com lixo urbano (coleta e industrialização).	Qualitativa	N/A	Habitual / Permanente	Médio - 3
SECRETARIA MUNICIPAL DE INFRAESTRUTURA	DEPARTAMENTO DE ASFALTO	Auxiliar de serviços gerais	Ergonômico	Exigência de flexões de coluna vertebral frequentes	Qualitativa	N/A	Habitual / Permanente	Baixo - 4
SECRETARIA MUNICIPAL DE INFRAESTRUTURA	DEPARTAMENTO DE ASFALTO	Auxiliar de serviços gerais	Ergonômico	Frequente deslocamento a pé durante a jornada de trabalho	Qualitativa	N/A	Habitual / Permanente	Baixo - 4
SECRETARIA MUNICIPAL DE INFRAESTRUTURA	DEPARTAMENTO DE ASFALTO	Auxiliar de serviços gerais	Físico	RADIAÇÕES NÃO IONIZANTES - Radiação ultravioleta, exceto radiação na	Qualitativa	N/A	Habitual / Permanente	Baixo - 4



Município de Juína
Travessa Emmanuel, nº 33, Centro, Juína - MT, CEP 78.320-000
15.359.201/0001-57
sst@juina.mt.gov.br



				faixa 400 a 320 nm (Luz Negra)				
SECRETARIA MUNICIPAL DE INFRAESTRUTURA	DEPARTAMENTO DE ASFALTO	Diretor de departamento de asfalto	Ergonômico	Exigência de postura inadequada	Qualitativa	N/A	Habitual / Permanente	Baixo - 4
SECRETARIA MUNICIPAL DE INFRAESTRUTURA	DEPARTAMENTO DE ASFALTO	Diretor de departamento de asfalto	Ergonômico	Postura sentada por longos períodos	Qualitativa	N/A	Habitual / Permanente	Baixo - 4
SECRETARIA MUNICIPAL DE INFRAESTRUTURA	DEPARTAMENTO DE ESTRADAS DE RODAGEM	Assessor de departamento de estradas e rodagem	Ergonômico	Exigência de postura inadequada	Qualitativa	N/A	Habitual / Permanente	Baixo - 4
SECRETARIA MUNICIPAL DE INFRAESTRUTURA	DEPARTAMENTO DE ESTRADAS DE RODAGEM	Assessor de departamento de estradas e rodagem	Ergonômico	Postura sentada por longos períodos	Qualitativa	N/A	Habitual / Permanente	Baixo - 4
SECRETARIA MUNICIPAL DE INFRAESTRUTURA	DEPARTAMENTO DE ESTRADAS DE RODAGEM	Chefe de divisão de serviços urbanos	Ergonômico	Exigência de postura inadequada	Qualitativa	N/A	Habitual / Permanente	Baixo - 4
SECRETARIA MUNICIPAL DE INFRAESTRUTURA	DEPARTAMENTO DE ESTRADAS DE RODAGEM	Chefe de divisão de serviços urbanos	Ergonômico	Postura sentada por longos períodos	Qualitativa	N/A	Habitual / Permanente	Baixo - 4
SECRETARIA MUNICIPAL DE INFRAESTRUTURA	DEPARTAMENTO DE ESTRADAS DE RODAGEM	Coordenador de trânsito	Ergonômico	Exigência de postura inadequada	Qualitativa	N/A	Habitual / Permanente	Baixo - 4
SECRETARIA MUNICIPAL DE INFRAESTRUTURA	DEPARTAMENTO DE ESTRADAS DE RODAGEM	Coordenador de trânsito	Ergonômico	Postura sentada por longos períodos	Qualitativa	N/A	Habitual / Permanente	Baixo - 4
SECRETARIA MUNICIPAL DE INFRAESTRUTURA	DEPARTAMENTO DE ESTRADAS DE RODAGEM	Diretor de departamento de estradas e rodagem	Ergonômico	Exigência de postura inadequada	Qualitativa	N/A	Habitual / Permanente	Baixo - 4
SECRETARIA MUNICIPAL DE INFRAESTRUTURA	DEPARTAMENTO DE ESTRADAS DE RODAGEM	Diretor de departamento de estradas e rodagem	Ergonômico	Postura sentada por longos períodos	Qualitativa	N/A	Habitual / Permanente	Baixo - 4



Município de Juína
 Travessa Emmanuel, nº 33, Centro, Juína - MT, CEP 78.320-000
 15.359.201/0001-57
 sst@juina.mt.gov.br



SECRETARIA MUNICIPAL DE INFRAESTRUTURA	DEPARTAMENTO DE ESTRADAS DE RODAGEM	Mecânico	Acidente	Outros	Qualitativa	N/A	Habitual / Permanente	Baixo - 4
SECRETARIA MUNICIPAL DE INFRAESTRUTURA	DEPARTAMENTO DE ESTRADAS DE RODAGEM	Mecânico	Ergonômico	Exigência de flexões de coluna vertebral frequentes	Qualitativa	N/A	Habitual / Permanente	Baixo - 4
SECRETARIA MUNICIPAL DE INFRAESTRUTURA	DEPARTAMENTO DE ESTRADAS DE RODAGEM	Mecânico	Ergonômico	Frequente deslocamento a pé durante a jornada de trabalho	Qualitativa	N/A	Habitual / Permanente	Baixo - 4
SECRETARIA MUNICIPAL DE INFRAESTRUTURA	DEPARTAMENTO DE ESTRADAS DE RODAGEM	Mecânico	Físico	RUÍDO	91,87 dB(A)	85 dB(A)	Habitual / Permanente	Baixo - 4
SECRETARIA MUNICIPAL DE INFRAESTRUTURA	DEPARTAMENTO DE ESTRADAS DE RODAGEM	Mecânico	Químico	HIDROCARBONETOS E OUTROS COMPOSTOS DE CARBONO: Limpeza de peças ou motores com óleo diesel aplicado sob pressão (nebulização).	Qualitativa	N/A	Habitual / Intermitente	Médio - 3
SECRETARIA MUNICIPAL DE INFRAESTRUTURA	DEPARTAMENTO DE ESTRADAS DE RODAGEM	Motorista	Acidente	Condução de veículos de qualquer natureza em vias públicas	Qualitativa	N/A	Habitual / Permanente	Baixo - 4
SECRETARIA MUNICIPAL DE INFRAESTRUTURA	DEPARTAMENTO DE ESTRADAS DE RODAGEM	Motorista	Acidente	Outros	Qualitativa	N/A	Habitual / Permanente	Baixo - 4
SECRETARIA MUNICIPAL DE INFRAESTRUTURA	DEPARTAMENTO DE ESTRADAS DE RODAGEM	Motorista	Ergonômico	Exigência de postura inadequada	Qualitativa	N/A	Habitual / Permanente	Baixo - 4
SECRETARIA MUNICIPAL DE INFRAESTRUTURA	DEPARTAMENTO DE ESTRADAS DE RODAGEM	Motorista	Ergonômico	Postura sentada por longos períodos	Qualitativa	N/A	Habitual / Permanente	Baixo - 4
SECRETARIA MUNICIPAL DE INFRAESTRUTURA	DEPARTAMENTO DE ESTRADAS DE RODAGEM	Motorista	Físico	RUÍDO	81,07 dB(A)	85 dB(A)	Habitual / Permanente	Baixo - 4
SECRETARIA MUNICIPAL DE INFRAESTRUTURA	DEPARTAMENTO DE ESTRADAS DE RODAGEM	Motorista	Físico	VIBRAÇÃO - Local: Corpo Inteiro - Posição: Sentado	0,4 m/s ²	1,15 m/s ²	Habitual / Intermitente	Baixo - 4
SECRETARIA MUNICIPAL DE INFRAESTRUTURA	DEPARTAMENTO DE ESTRADAS DE RODAGEM	Operador de escavadeira hidráulica	Acidente	Condução de veículos de qualquer natureza em vias públicas	Qualitativa	N/A	Habitual / Permanente	Baixo - 4
SECRETARIA MUNICIPAL DE INFRAESTRUTURA	DEPARTAMENTO DE ESTRADAS DE RODAGEM	Operador de escavadeira hidráulica	Acidente	Outros	Qualitativa	N/A	Habitual / Permanente	Baixo - 4



Município de Juína
Travessa Emmanuel, nº 33, Centro, Juína - MT, CEP 78.320-000
15.359.201/0001-57
sst@juina.mt.gov.br



SECRETARIA MUNICIPAL DE INFRAESTRUTURA	DEPARTAMENTO DE ESTRADAS DE RODAGEM	Operador de escavadeira hidráulica	Ergonômico	Exigência de postura inadequada	Qualitativa	N/A	Habitual / Permanente	Baixo - 4
SECRETARIA MUNICIPAL DE INFRAESTRUTURA	DEPARTAMENTO DE ESTRADAS DE RODAGEM	Operador de escavadeira hidráulica	Ergonômico	Postura sentada por longos períodos	Qualitativa	N/A	Habitual / Permanente	Baixo - 4
SECRETARIA MUNICIPAL DE INFRAESTRUTURA	DEPARTAMENTO DE ESTRADAS DE RODAGEM	Operador de escavadeira hidráulica	Físico	RUÍDO	79,22 dB(A)	85 dB(A)	Habitual / Permanente	Baixo - 4
SECRETARIA MUNICIPAL DE INFRAESTRUTURA	DEPARTAMENTO DE ESTRADAS DE RODAGEM	Operador de escavadeira hidráulica	Físico	VIBRAÇÃO - Local: Corpo Inteiro - Posição: Sentado	1,1 m/s ²	1,15 m/s ²	Habitual / Intermitente	Baixo - 4
SECRETARIA MUNICIPAL DE INFRAESTRUTURA	DEPARTAMENTO DE ESTRADAS DE RODAGEM	Operador de motoniveladora	Acidente	Condução de veículos de qualquer natureza em vias públicas	Qualitativa	N/A	Habitual / Permanente	Baixo - 4
SECRETARIA MUNICIPAL DE INFRAESTRUTURA	DEPARTAMENTO DE ESTRADAS DE RODAGEM	Operador de motoniveladora	Acidente	Outros	Qualitativa	N/A	Habitual / Permanente	Baixo - 4
SECRETARIA MUNICIPAL DE INFRAESTRUTURA	DEPARTAMENTO DE ESTRADAS DE RODAGEM	Operador de motoniveladora	Ergonômico	Exigência de postura inadequada	Qualitativa	N/A	Habitual / Permanente	Baixo - 4
SECRETARIA MUNICIPAL DE INFRAESTRUTURA	DEPARTAMENTO DE ESTRADAS DE RODAGEM	Operador de motoniveladora	Ergonômico	Postura sentada por longos períodos	Qualitativa	N/A	Habitual / Permanente	Baixo - 4
SECRETARIA MUNICIPAL DE INFRAESTRUTURA	DEPARTAMENTO DE ESTRADAS DE RODAGEM	Operador de motoniveladora	Físico	RUÍDO	79,22 dB(A)	85 dB(A)	Habitual / Permanente	Baixo - 4
SECRETARIA MUNICIPAL DE INFRAESTRUTURA	DEPARTAMENTO DE ESTRADAS DE RODAGEM	Operador de motoniveladora	Físico	VIBRAÇÃO - Local: Corpo Inteiro - Posição: Sentado	1,1 m/s ²	1,15 m/s ²	Habitual / Intermitente	Baixo - 4
SECRETARIA MUNICIPAL DE INFRAESTRUTURA	DEPARTAMENTO DE ESTRADAS DE RODAGEM	Operador de pá carregadeira	Acidente	Condução de veículos de qualquer natureza em vias públicas	Qualitativa	N/A	Habitual / Permanente	Baixo - 4
SECRETARIA MUNICIPAL DE INFRAESTRUTURA	DEPARTAMENTO DE ESTRADAS DE RODAGEM	Operador de pá carregadeira	Acidente	Outros	Qualitativa	N/A	Habitual / Permanente	Baixo - 4
SECRETARIA MUNICIPAL DE INFRAESTRUTURA	DEPARTAMENTO DE ESTRADAS DE RODAGEM	Operador de pá carregadeira	Ergonômico	Exigência de postura inadequada	Qualitativa	N/A	Habitual / Permanente	Baixo - 4
SECRETARIA MUNICIPAL DE INFRAESTRUTURA	DEPARTAMENTO DE ESTRADAS DE RODAGEM	Operador de pá carregadeira	Ergonômico	Postura sentada por longos períodos	Qualitativa	N/A	Habitual / Permanente	Baixo - 4
SECRETARIA MUNICIPAL DE INFRAESTRUTURA	DEPARTAMENTO DE ESTRADAS DE RODAGEM	Operador de pá carregadeira	Físico	RUÍDO	79,22 dB(A)	85 dB(A)	Habitual / Permanente	Baixo - 4



Município de Juína
Travessa Emmanuel, nº 33, Centro, Juína - MT, CEP 78.320-000
15.359.201/0001-57
sst@juina.mt.gov.br



SECRETARIA MUNICIPAL DE INFRAESTRUTURA	DEPARTAMENTO DE ESTRADAS DE RODAGEM	Operador de pá carregadeira	Físico	VIBRAÇÃO - Local: Corpo Inteiro - Posição: Sentado	1,1 m/s ²	1,15 m/s ²	Habitual / Intermitente	Baixo - 4
SECRETARIA MUNICIPAL DE INFRAESTRUTURA	DEPARTAMENTO DE ESTRADAS DE RODAGEM	Operador de retroescavadeira de pneu	Acidente	Condução de veículos de qualquer natureza em vias públicas	Qualitativa	N/A	Habitual / Permanente	Baixo - 4
SECRETARIA MUNICIPAL DE INFRAESTRUTURA	DEPARTAMENTO DE ESTRADAS DE RODAGEM	Operador de retroescavadeira de pneu	Acidente	Outros	Qualitativa	N/A	Habitual / Permanente	Baixo - 4
SECRETARIA MUNICIPAL DE INFRAESTRUTURA	DEPARTAMENTO DE ESTRADAS DE RODAGEM	Operador de retroescavadeira de pneu	Ergonômico	Exigência de postura inadequada	Qualitativa	N/A	Habitual / Permanente	Baixo - 4
SECRETARIA MUNICIPAL DE INFRAESTRUTURA	DEPARTAMENTO DE ESTRADAS DE RODAGEM	Operador de retroescavadeira de pneu	Ergonômico	Postura sentada por longos períodos	Qualitativa	N/A	Habitual / Permanente	Baixo - 4
SECRETARIA MUNICIPAL DE INFRAESTRUTURA	DEPARTAMENTO DE ESTRADAS DE RODAGEM	Operador de retroescavadeira de pneu	Físico	RUÍDO	79,22 dB(A)	85 dB(A)	Habitual / Permanente	Baixo - 4
SECRETARIA MUNICIPAL DE INFRAESTRUTURA	DEPARTAMENTO DE ESTRADAS DE RODAGEM	Operador de retroescavadeira de pneu	Físico	VIBRAÇÃO - Local: Corpo Inteiro - Posição: Sentado	1,1 m/s ²	1,15 m/s ²	Habitual / Intermitente	Baixo - 4
SECRETARIA MUNICIPAL DE INFRAESTRUTURA	DEPARTAMENTO DE ESTRADAS DE RODAGEM	Operador de trator agrícola	Acidente	Condução de veículos de qualquer natureza em vias públicas	Qualitativa	N/A	Habitual / Permanente	Baixo - 4
SECRETARIA MUNICIPAL DE INFRAESTRUTURA	DEPARTAMENTO DE ESTRADAS DE RODAGEM	Operador de trator agrícola	Acidente	Outros	Qualitativa	N/A	Habitual / Permanente	Baixo - 4
SECRETARIA MUNICIPAL DE INFRAESTRUTURA	DEPARTAMENTO DE ESTRADAS DE RODAGEM	Operador de trator agrícola	Ergonômico	Exigência de postura inadequada	Qualitativa	N/A	Habitual / Permanente	Baixo - 4
SECRETARIA MUNICIPAL DE INFRAESTRUTURA	DEPARTAMENTO DE ESTRADAS DE RODAGEM	Operador de trator agrícola	Ergonômico	Postura sentada por longos períodos	Qualitativa	N/A	Habitual / Permanente	Baixo - 4
SECRETARIA MUNICIPAL DE INFRAESTRUTURA	DEPARTAMENTO DE ESTRADAS DE RODAGEM	Operador de trator agrícola	Físico	RUÍDO	79,22 dB(A)	85 dB(A)	Habitual / Permanente	Baixo - 4
SECRETARIA MUNICIPAL DE INFRAESTRUTURA	DEPARTAMENTO DE ESTRADAS DE RODAGEM	Operador de trator agrícola	Físico	VIBRAÇÃO - Local: Corpo Inteiro - Posição: Sentado	1,1 m/s ²	1,15 m/s ²	Habitual / Intermitente	Baixo - 4
SECRETARIA MUNICIPAL DE INFRAESTRUTURA	DEPARTAMENTO DE ESTRADAS DE RODAGEM	Operador de trator de esteiras	Acidente	Condução de veículos de qualquer natureza em vias públicas	Qualitativa	N/A	Habitual / Permanente	Baixo - 4



Município de Juína
 Travessa Emmanuel, nº 33, Centro, Juína - MT, CEP 78.320-000
 15.359.201/0001-57
 sst@juina.mt.gov.br



SECRETARIA MUNICIPAL DE INFRAESTRUTURA	DEPARTAMENTO DE ESTRADAS DE RODAGEM	Operador de trator de esteiras	Acidente	Outros	Qualitativa	N/A	Habitual / Permanente	Baixo - 4
SECRETARIA MUNICIPAL DE INFRAESTRUTURA	DEPARTAMENTO DE ESTRADAS DE RODAGEM	Operador de trator de esteiras	Ergonômico	Exigência de postura inadequada	Qualitativa	N/A	Habitual / Permanente	Baixo - 4
SECRETARIA MUNICIPAL DE INFRAESTRUTURA	DEPARTAMENTO DE ESTRADAS DE RODAGEM	Operador de trator de esteiras	Ergonômico	Postura sentada por longos períodos	Qualitativa	N/A	Habitual / Permanente	Baixo - 4
SECRETARIA MUNICIPAL DE INFRAESTRUTURA	DEPARTAMENTO DE ESTRADAS DE RODAGEM	Operador de trator de esteiras	Físico	RUÍDO	79,22 dB(A)	85 dB(A)	Habitual / Permanente	Baixo - 4
SECRETARIA MUNICIPAL DE INFRAESTRUTURA	DEPARTAMENTO DE ESTRADAS DE RODAGEM	Operador de trator de esteiras	Físico	VIBRAÇÃO - Local: Corpo Inteiro - Posição: Sentado	1,1 m/s ²	1,15 m/s ²	Habitual / Intermitente	Baixo - 4
SECRETARIA MUNICIPAL DE INFRAESTRUTURA	DEPARTAMENTO DE ESTRADAS DE RODAGEM	Supervisor em estrada e rodagem	Ergonômico	Exigência de postura inadequada	Qualitativa	N/A	Habitual / Permanente	Baixo - 4
SECRETARIA MUNICIPAL DE INFRAESTRUTURA	DEPARTAMENTO DE ESTRADAS DE RODAGEM	Supervisor em estrada e rodagem	Ergonômico	Postura sentada por longos períodos	Qualitativa	N/A	Habitual / Permanente	Baixo - 4
SECRETARIA MUNICIPAL DE INFRAESTRUTURA	DEPARTAMENTO DE LIMPEZA URBANA	Assessor de departamento de limpeza urbana	Ergonômico	Exigência de postura inadequada	Qualitativa	N/A	Habitual / Permanente	Baixo - 4
SECRETARIA MUNICIPAL DE INFRAESTRUTURA	DEPARTAMENTO DE LIMPEZA URBANA	Assessor de departamento de limpeza urbana	Ergonômico	Postura sentada por longos períodos	Qualitativa	N/A	Habitual / Permanente	Baixo - 4
SECRETARIA MUNICIPAL DE INFRAESTRUTURA	DEPARTAMENTO DE LIMPEZA URBANA	Assistente de departamento vigilância e inspeção sanitária	Ergonômico	Exigência de postura inadequada	Qualitativa	N/A	Habitual / Permanente	Baixo - 4
SECRETARIA MUNICIPAL DE INFRAESTRUTURA	DEPARTAMENTO DE LIMPEZA URBANA	Assistente de departamento vigilância e inspeção sanitária	Ergonômico	Postura sentada por longos períodos	Qualitativa	N/A	Habitual / Permanente	Baixo - 4
SECRETARIA MUNICIPAL DE INFRAESTRUTURA	DEPARTAMENTO DE LIMPEZA URBANA	Auxiliar de serviços gerais	Acidente	Queda no piso escorregadio ou molhado.	Qualitativa	N/A	Habitual / Permanente	Baixo - 4
SECRETARIA MUNICIPAL DE INFRAESTRUTURA	DEPARTAMENTO DE LIMPEZA URBANA	Auxiliar de serviços gerais	Biológico	Biológico: Trabalhos ou operações, em contato permanente com lixo urbano (coleta e industrialização).	Qualitativa	N/A	Habitual / Permanente	Médio - 3



Município de Juína
 Travessa Emmanuel, nº 33, Centro, Juína - MT, CEP 78.320-000
 15.359.201/0001-57
 sst@juina.mt.gov.br



SECRETARIA MUNICIPAL DE INFRAESTRUTURA	DEPARTAMENTO DE LIMPEZA URBANA	Auxiliar de serviços gerais	Ergonômico	Exigência de flexões de coluna vertebral frequentes	Qualitativa	N/A	Habitual / Permanente	Baixo - 4
SECRETARIA MUNICIPAL DE INFRAESTRUTURA	DEPARTAMENTO DE LIMPEZA URBANA	Auxiliar de serviços gerais	Ergonômico	Frequente deslocamento a pé durante a jornada de trabalho	Qualitativa	N/A	Habitual / Permanente	Baixo - 4
SECRETARIA MUNICIPAL DE INFRAESTRUTURA	DEPARTAMENTO DE LIMPEZA URBANA	Auxiliar de serviços gerais	Físico	RADIAÇÕES NÃO IONIZANTES - Radiação ultravioleta, exceto radiação na faixa 400 a 320 nm (Luz Negra)	Qualitativa	N/A	Habitual / Permanente	Baixo - 4
SECRETARIA MUNICIPAL DE INFRAESTRUTURA	DEPARTAMENTO DE LIMPEZA URBANA	Coletor de lixo	Acidente	Objetos cortantes e/ou perfurocortantes	Qualitativa	N/A	Habitual / Permanente	Baixo - 4
SECRETARIA MUNICIPAL DE INFRAESTRUTURA	DEPARTAMENTO DE LIMPEZA URBANA	Coletor de lixo	Acidente	Outros	Qualitativa	N/A	Habitual / Permanente	Baixo - 4
SECRETARIA MUNICIPAL DE INFRAESTRUTURA	DEPARTAMENTO DE LIMPEZA URBANA	Coletor de lixo	Biológico	Biológico: Trabalhos ou operações, em contato permanente com lixo urbano (coleta e industrialização).	Qualitativa	N/A	Habitual / Permanente	Médio - 3
SECRETARIA MUNICIPAL DE INFRAESTRUTURA	DEPARTAMENTO DE LIMPEZA URBANA	Coletor de lixo	Ergonômico	Exigência de flexões de coluna vertebral frequentes	Qualitativa	N/A	Habitual / Permanente	Baixo - 4
SECRETARIA MUNICIPAL DE INFRAESTRUTURA	DEPARTAMENTO DE LIMPEZA URBANA	Coletor de lixo	Ergonômico	Frequente deslocamento a pé durante a jornada de trabalho	Qualitativa	N/A	Habitual / Permanente	Baixo - 4
SECRETARIA MUNICIPAL DE INFRAESTRUTURA	DEPARTAMENTO DE LIMPEZA URBANA	Coletor de lixo	Físico	RADIAÇÕES NÃO IONIZANTES - Radiação ultravioleta, exceto radiação na faixa 400 a 320 nm (Luz Negra)	Qualitativa	N/A	Habitual / Permanente	Baixo - 4
SECRETARIA MUNICIPAL DE INFRAESTRUTURA	DEPARTAMENTO DE LIMPEZA URBANA	Coletor de lixo	Físico	RUÍDO	71,54 dB(A)	85 dB(A)	Habitual / Permanente	Baixo - 4
SECRETARIA MUNICIPAL DE INFRAESTRUTURA	DEPARTAMENTO DE LIMPEZA URBANA	Gari	Acidente	Objetos cortantes e/ou perfurocortantes	Qualitativa	N/A	Habitual / Permanente	Baixo - 4



Município de Juína
 Travessa Emmanuel, nº 33, Centro, Juína - MT, CEP 78.320-000
 15.359.201/0001-57
 sst@juina.mt.gov.br



SECRETARIA MUNICIPAL DE INFRAESTRUTURA	DEPARTAMENTO DE LIMPEZA URBANA	Gari	Acidente	Outros	Qualitativa	N/A	Habitual / Permanente	Baixo - 4
SECRETARIA MUNICIPAL DE INFRAESTRUTURA	DEPARTAMENTO DE LIMPEZA URBANA	Gari	Biológico	Biológico: Trabalhos ou operações, em contato permanente com lixo urbano (coleta e industrialização).	Qualitativa	N/A	Habitual / Permanente	Médio - 3
SECRETARIA MUNICIPAL DE INFRAESTRUTURA	DEPARTAMENTO DE LIMPEZA URBANA	Gari	Ergonômico	Exigência de flexões de coluna vertebral frequentes	Qualitativa	N/A	Habitual / Permanente	Baixo - 4
SECRETARIA MUNICIPAL DE INFRAESTRUTURA	DEPARTAMENTO DE LIMPEZA URBANA	Gari	Ergonômico	Frequente deslocamento a pé durante a jornada de trabalho	Qualitativa	N/A	Habitual / Permanente	Baixo - 4
SECRETARIA MUNICIPAL DE INFRAESTRUTURA	DEPARTAMENTO DE LIMPEZA URBANA	Gari	Físico	RADIAÇÕES NÃO IONIZANTES - Radiação ultravioleta, exceto radiação na faixa 400 a 320 nm (Luz Negra)	Qualitativa	N/A	Habitual / Permanente	Baixo - 4
SECRETARIA MUNICIPAL DE INFRAESTRUTURA	DEPARTAMENTO DE LIMPEZA URBANA	Gari	Físico	RUÍDO	71,54 dB(A)	85 dB(A)	Habitual / Permanente	Baixo - 4
SECRETARIA MUNICIPAL DE INFRAESTRUTURA	DEPARTAMENTO DE LIMPEZA URBANA	Mecânico	Acidente	Outros	Qualitativa	N/A	Habitual / Permanente	Baixo - 4
SECRETARIA MUNICIPAL DE INFRAESTRUTURA	DEPARTAMENTO DE LIMPEZA URBANA	Mecânico	Ergonômico	Exigência de flexões de coluna vertebral frequentes	Qualitativa	N/A	Habitual / Permanente	Baixo - 4
SECRETARIA MUNICIPAL DE INFRAESTRUTURA	DEPARTAMENTO DE LIMPEZA URBANA	Mecânico	Ergonômico	Frequente deslocamento a pé durante a jornada de trabalho	Qualitativa	N/A	Habitual / Permanente	Baixo - 4
SECRETARIA MUNICIPAL DE INFRAESTRUTURA	DEPARTAMENTO DE LIMPEZA URBANA	Mecânico	Físico	RUÍDO	91,87 dB(A)	85 dB(A)	Habitual / Permanente	Baixo - 4
SECRETARIA MUNICIPAL DE INFRAESTRUTURA	DEPARTAMENTO DE LIMPEZA URBANA	Mecânico	Químico	HIDROCARBONETOS E OUTROS COMPOSTOS DE CARBONO: Limpeza de peças ou motores com óleo diesel aplicado sob pressão (nebulização).	Qualitativa	N/A	Habitual / Intermitente	Médio - 3



Município de Juína
 Travessa Emmanuel, nº 33, Centro, Juína - MT, CEP 78.320-000
 15.359.201/0001-57
 sst@juina.mt.gov.br



SECRETARIA MUNICIPAL DE INFRAESTRUTURA	DEPARTAMENTO DE OBRAS E SERVIÇOS URBANOS	Administrador de infraestrutura	Ergonômico	Exigência de postura inadequada	Qualitativa	N/A	Habitual / Permanente	Baixo - 4
SECRETARIA MUNICIPAL DE INFRAESTRUTURA	DEPARTAMENTO DE OBRAS E SERVIÇOS URBANOS	Administrador de infraestrutura	Ergonômico	Postura sentada por longos períodos	Qualitativa	N/A	Habitual / Permanente	Baixo - 4
SECRETARIA MUNICIPAL DE INFRAESTRUTURA	DEPARTAMENTO DE OBRAS E SERVIÇOS URBANOS	Auxiliar de serviços gerais	Acidente	Queda no piso escorregadio ou molhado.	Qualitativa	N/A	Habitual / Permanente	Baixo - 4
SECRETARIA MUNICIPAL DE INFRAESTRUTURA	DEPARTAMENTO DE OBRAS E SERVIÇOS URBANOS	Auxiliar de serviços gerais	Biológico	Biológico: Trabalhos ou operações, em contato permanente com lixo urbano (coleta e industrialização).	Qualitativa	N/A	Habitual / Permanente	Médio - 3
SECRETARIA MUNICIPAL DE INFRAESTRUTURA	DEPARTAMENTO DE OBRAS E SERVIÇOS URBANOS	Auxiliar de serviços gerais	Ergonômico	Exigência de flexões de coluna vertebral frequentes	Qualitativa	N/A	Habitual / Permanente	Baixo - 4
SECRETARIA MUNICIPAL DE INFRAESTRUTURA	DEPARTAMENTO DE OBRAS E SERVIÇOS URBANOS	Auxiliar de serviços gerais	Ergonômico	Frequente deslocamento a pé durante a jornada de trabalho	Qualitativa	N/A	Habitual / Permanente	Baixo - 4
SECRETARIA MUNICIPAL DE INFRAESTRUTURA	DEPARTAMENTO DE OBRAS E SERVIÇOS URBANOS	Auxiliar de serviços gerais	Físico	RADIAÇÕES NÃO IONIZANTES - Radiação ultravioleta, exceto radiação na faixa 400 a 320 nm (Luz Negra)	Qualitativa	N/A	Habitual / Permanente	Baixo - 4
SECRETARIA MUNICIPAL DE INFRAESTRUTURA	DEPARTAMENTO DE OBRAS E SERVIÇOS URBANOS	Borracheiro	Acidente	Outros	Qualitativa	N/A	Habitual / Permanente	Baixo - 4
SECRETARIA MUNICIPAL DE INFRAESTRUTURA	DEPARTAMENTO DE OBRAS E SERVIÇOS URBANOS	Borracheiro	Ergonômico	Exigência de flexões de coluna vertebral frequentes	Qualitativa	N/A	Habitual / Permanente	Baixo - 4
SECRETARIA MUNICIPAL DE INFRAESTRUTURA	DEPARTAMENTO DE OBRAS E SERVIÇOS URBANOS	Borracheiro	Ergonômico	Frequente deslocamento a pé durante a jornada de trabalho	Qualitativa	N/A	Habitual / Permanente	Baixo - 4
SECRETARIA MUNICIPAL DE INFRAESTRUTURA	DEPARTAMENTO DE OBRAS E SERVIÇOS URBANOS	Borracheiro	Físico	RUÍDO	84,13 dB(A)	85 dB(A)	Habitual / Permanente	Baixo - 4
SECRETARIA MUNICIPAL DE INFRAESTRUTURA	DEPARTAMENTO DE OBRAS E SERVIÇOS URBANOS	Borracheiro	Físico	VIBRAÇÃO - Local: Mão/Braço	4,5 m/s²	5 m/s²	Habitual / Intermitente	Baixo - 4



Município de Juína
Travessa Emmanuel, nº 33, Centro, Juína - MT, CEP 78.320-000
15.359.201/0001-57
sst@juina.mt.gov.br



SECRETARIA MUNICIPAL DE INFRAESTRUTURA	DEPARTAMENTO DE OBRAS E SERVIÇOS URBANOS	Borracheiro	Químico	HIDROCARBONETOS E OUTROS COMPOSTOS DE CARBONO: Limpeza de peças ou motores com óleo diesel aplicado sob pressão (nebulização).	Qualitativa	N/A	Habitual / Intermitente	Baixo - 4
SECRETARIA MUNICIPAL DE INFRAESTRUTURA	DEPARTAMENTO DE OBRAS E SERVIÇOS URBANOS	Coletor de lixo	Acidente	Objetos cortantes e/ou perfurocortantes	Qualitativa	N/A	Habitual / Permanente	Baixo - 4
SECRETARIA MUNICIPAL DE INFRAESTRUTURA	DEPARTAMENTO DE OBRAS E SERVIÇOS URBANOS	Coletor de lixo	Acidente	Outros	Qualitativa	N/A	Habitual / Permanente	Baixo - 4
SECRETARIA MUNICIPAL DE INFRAESTRUTURA	DEPARTAMENTO DE OBRAS E SERVIÇOS URBANOS	Coletor de lixo	Biológico	Biológico: Trabalhos ou operações, em contato permanente com lixo urbano (coleta e industrialização).	Qualitativa	N/A	Habitual / Permanente	Médio - 3
SECRETARIA MUNICIPAL DE INFRAESTRUTURA	DEPARTAMENTO DE OBRAS E SERVIÇOS URBANOS	Coletor de lixo	Ergonômico	Exigência de flexões de coluna vertebral frequentes	Qualitativa	N/A	Habitual / Permanente	Baixo - 4
SECRETARIA MUNICIPAL DE INFRAESTRUTURA	DEPARTAMENTO DE OBRAS E SERVIÇOS URBANOS	Coletor de lixo	Ergonômico	Frequente deslocamento a pé durante a jornada de trabalho	Qualitativa	N/A	Habitual / Permanente	Baixo - 4
SECRETARIA MUNICIPAL DE INFRAESTRUTURA	DEPARTAMENTO DE OBRAS E SERVIÇOS URBANOS	Coletor de lixo	Físico	RADIAÇÕES NÃO IONIZANTES - Radiação ultravioleta, exceto radiação na faixa 400 a 320 nm (Luz Negra)	Qualitativa	N/A	Habitual / Permanente	Baixo - 4
SECRETARIA MUNICIPAL DE INFRAESTRUTURA	DEPARTAMENTO DE OBRAS E SERVIÇOS URBANOS	Coletor de lixo	Físico	RUÍDO	71,54 dB(A)	85 dB(A)	Habitual / Permanente	Baixo - 4
SECRETARIA MUNICIPAL DE INFRAESTRUTURA	DEPARTAMENTO DE OBRAS E SERVIÇOS URBANOS	Diretor de departamento de limpeza urbana	Ergonômico	Exigência de postura inadequada	Qualitativa	N/A	Habitual / Permanente	Baixo - 4
SECRETARIA MUNICIPAL DE INFRAESTRUTURA	DEPARTAMENTO DE OBRAS E SERVIÇOS URBANOS	Diretor de departamento de limpeza urbana	Ergonômico	Postura sentada por longos períodos	Qualitativa	N/A	Habitual / Permanente	Baixo - 4
SECRETARIA MUNICIPAL DE INFRAESTRUTURA	DEPARTAMENTO DE OBRAS E SERVIÇOS URBANOS	Marceneiro	Acidente	Outros	Qualitativa	N/A	Habitual / Permanente	Baixo - 4



Município de Juína
 Travessa Emmanuel, nº 33, Centro, Juína - MT, CEP 78.320-000
 15.359.201/0001-57
 sst@juina.mt.gov.br



SECRETARIA MUNICIPAL DE INFRAESTRUTURA	DEPARTAMENTO DE OBRAS E SERVIÇOS URBANOS	Marceneiro	Ergonômico	Exigência de flexões de coluna vertebral frequentes	Qualitativa	N/A	Habitual / Permanente	Baixo - 4
SECRETARIA MUNICIPAL DE INFRAESTRUTURA	DEPARTAMENTO DE OBRAS E SERVIÇOS URBANOS	Marceneiro	Ergonômico	Frequente deslocamento a pé durante a jornada de trabalho	Qualitativa	N/A	Habitual / Permanente	Baixo - 4
SECRETARIA MUNICIPAL DE INFRAESTRUTURA	DEPARTAMENTO DE OBRAS E SERVIÇOS URBANOS	Marceneiro	Físico	RUÍDO	86,55 dB(A)	85 dB(A)	Habitual / Permanente	Baixo - 4
SECRETARIA MUNICIPAL DE INFRAESTRUTURA	DEPARTAMENTO DE OBRAS E SERVIÇOS URBANOS	Marceneiro	Químico	HIDROCARBONETOS E OUTROS COMPOSTOS DE CARBONO: Pintura a pincel com esmaltes, tintas e vernizes em solvente contendo hidrocarbonetos aromáticos.	Qualitativa	N/A	Ocasional	Baixo - 4
SECRETARIA MUNICIPAL DE INFRAESTRUTURA	DEPARTAMENTO DE OBRAS E SERVIÇOS URBANOS	Motorista	Acidente	Condução de veículos de qualquer natureza em vias públicas	Qualitativa	N/A	Habitual / Permanente	Baixo - 4
SECRETARIA MUNICIPAL DE INFRAESTRUTURA	DEPARTAMENTO DE OBRAS E SERVIÇOS URBANOS	Motorista	Acidente	Outros	Qualitativa	N/A	Habitual / Permanente	Baixo - 4
SECRETARIA MUNICIPAL DE INFRAESTRUTURA	DEPARTAMENTO DE OBRAS E SERVIÇOS URBANOS	Motorista	Ergonômico	Exigência de postura inadequada	Qualitativa	N/A	Habitual / Permanente	Baixo - 4
SECRETARIA MUNICIPAL DE INFRAESTRUTURA	DEPARTAMENTO DE OBRAS E SERVIÇOS URBANOS	Motorista	Ergonômico	Postura sentada por longos períodos	Qualitativa	N/A	Habitual / Permanente	Baixo - 4
SECRETARIA MUNICIPAL DE INFRAESTRUTURA	DEPARTAMENTO DE OBRAS E SERVIÇOS URBANOS	Motorista	Físico	RUÍDO	81,07 dB(A)	85 dB(A)	Habitual / Permanente	Baixo - 4
SECRETARIA MUNICIPAL DE INFRAESTRUTURA	DEPARTAMENTO DE OBRAS E SERVIÇOS URBANOS	Motorista	Físico	VIBRAÇÃO - Local: Corpo Inteiro - Posição: Sentado	0,4 m/s ²	1,15 m/s ²	Habitual / Intermitente	Baixo - 4
SECRETARIA MUNICIPAL DE INFRAESTRUTURA	DEPARTAMENTO DE OBRAS E SERVIÇOS URBANOS	Pedreiro	Acidente	Outros	Qualitativa	N/A	Habitual / Permanente	Baixo - 4
SECRETARIA MUNICIPAL DE INFRAESTRUTURA	DEPARTAMENTO DE OBRAS E SERVIÇOS URBANOS	Pedreiro	Ergonômico	Exigência de flexões de coluna vertebral frequentes	Qualitativa	N/A	Habitual / Permanente	Baixo - 4
SECRETARIA MUNICIPAL DE INFRAESTRUTURA	DEPARTAMENTO DE OBRAS E SERVIÇOS URBANOS	Pedreiro	Ergonômico	Frequente deslocamento a pé durante a jornada de trabalho	Qualitativa	N/A	Habitual / Permanente	Baixo - 4



Município de Juína
 Travessa Emmanuel, nº 33, Centro, Juína - MT, CEP 78.320-000
 15.359.201/0001-57
 sst@juina.mt.gov.br



SECRETARIA MUNICIPAL DE INFRAESTRUTURA	DEPARTAMENTO DE OBRAS E SERVIÇOS URBANOS	Pedreiro	Físico	RADIAÇÕES NÃO IONIZANTES - Radiação ultravioleta, exceto radiação na faixa 400 a 320 nm (Luz Negra)	Qualitativa	N/A	Habitual / Intermitente	Baixo - 4
SECRETARIA MUNICIPAL DE INFRAESTRUTURA	DEPARTAMENTO DE OBRAS E SERVIÇOS URBANOS	Pintor	Acidente	Outros	Qualitativa	N/A	Habitual / Permanente	Baixo - 4
SECRETARIA MUNICIPAL DE INFRAESTRUTURA	DEPARTAMENTO DE OBRAS E SERVIÇOS URBANOS	Pintor	Ergonômico	Exigência de flexões de coluna vertebral frequentes	Qualitativa	N/A	Habitual / Permanente	Baixo - 4
SECRETARIA MUNICIPAL DE INFRAESTRUTURA	DEPARTAMENTO DE OBRAS E SERVIÇOS URBANOS	Pintor	Ergonômico	Frequente deslocamento a pé durante a jornada de trabalho	Qualitativa	N/A	Habitual / Permanente	Baixo - 4
SECRETARIA MUNICIPAL DE INFRAESTRUTURA	DEPARTAMENTO DE OBRAS E SERVIÇOS URBANOS	Pintor	Físico	RADIAÇÕES NÃO IONIZANTES - Radiação ultravioleta, exceto radiação na faixa 400 a 320 nm (Luz Negra)	Qualitativa	N/A	Habitual / Intermitente	Baixo - 4
SECRETARIA MUNICIPAL DE INFRAESTRUTURA	DEPARTAMENTO DE OBRAS E SERVIÇOS URBANOS	Pintor	Químico	HIDROCARBONETOS E OUTROS COMPOSTOS DE CARBONO: Pintura a pincel com esmaltes, tintas e vernizes em solvente contendo hidrocarbonetos aromáticos.	Qualitativa	N/A	Habitual / Intermitente	Médio - 3
SECRETARIA MUNICIPAL DE INFRAESTRUTURA	DEPARTAMENTO DE OBRAS E SERVIÇOS URBANOS	Soldador	Acidente	Outros	Qualitativa	N/A	Habitual / Permanente	Baixo - 4
SECRETARIA MUNICIPAL DE INFRAESTRUTURA	DEPARTAMENTO DE OBRAS E SERVIÇOS URBANOS	Soldador	Ergonômico	Exigência de flexões de coluna vertebral frequentes	Qualitativa	N/A	Habitual / Permanente	Baixo - 4
SECRETARIA MUNICIPAL DE INFRAESTRUTURA	DEPARTAMENTO DE OBRAS E SERVIÇOS URBANOS	Soldador	Ergonômico	Frequente deslocamento a pé durante a jornada de trabalho	Qualitativa	N/A	Habitual / Permanente	Baixo - 4
SECRETARIA MUNICIPAL DE INFRAESTRUTURA	DEPARTAMENTO DE OBRAS E SERVIÇOS URBANOS	Soldador	Físico	CALOR	31,2 °C IBUTG	31,6 °C	Habitual / Permanente	Médio - 3



Município de Juína
 Travessa Emmanuel, nº 33, Centro, Juína - MT, CEP 78.320-000
 15.359.201/0001-57
 sst@juina.mt.gov.br



SECRETARIA MUNICIPAL DE INFRAESTRUTURA	DEPARTAMENTO DE OBRAS E SERVIÇOS URBANOS	Soldador	Físico	RADIAÇÕES NÃO IONIZANTES - Radiação ultravioleta, exceto radiação na faixa 400 a 320 nm (Luz Negra)	Qualitativa	N/A	Habitual / Intermitente	Baixo - 4
SECRETARIA MUNICIPAL DE INFRAESTRUTURA	DEPARTAMENTO DE OBRAS E SERVIÇOS URBANOS	Soldador	Físico	RUÍDO	91,87 dB(A)	85 dB(A)	Habitual / Permanente	Baixo - 4
SECRETARIA MUNICIPAL DE INFRAESTRUTURA	DEPARTAMENTO DE OBRAS E SERVIÇOS URBANOS	Soldador	Químico	OPERAÇÕES DIVERSAS: Operações com cádmio e seus compostos, extração, tratamento, preparação de ligas, fabricação e emprego de seus compostos, solda com cádmio, utilização em fotografia com luz ultravioleta, em fabricação de vidros, como antioxidante, em revestimentos metálicos, e outros produtos.	Qualitativa	N/A	Habitual / Intermitente	Médio - 3
SECRETARIA MUNICIPAL DE INFRAESTRUTURA	DEPARTAMENTO DE OBRAS E SERVIÇOS URBANOS	Vigia	Acidente	Outros	Qualitativa	N/A	Habitual / Permanente	Baixo - 4
SECRETARIA MUNICIPAL DE INFRAESTRUTURA	DEPARTAMENTO DE OBRAS E SERVIÇOS URBANOS	Vigia	Ergonômico	Exigência de postura inadequada	Qualitativa	N/A	Habitual / Permanente	Baixo - 4
SECRETARIA MUNICIPAL DE INFRAESTRUTURA	DEPARTAMENTO DE OBRAS E SERVIÇOS URBANOS	Vigia	Ergonômico	Postura sentada por longos períodos	Qualitativa	N/A	Habitual / Permanente	Baixo - 4
SECRETARIA MUNICIPAL DE INFRAESTRUTURA	DEPARTAMENTO DE OBRAS E SERVIÇOS URBANOS	Vigia	Ergonômico	Trabalho em turno e noturno	Qualitativa	N/A	Habitual / Permanente	Baixo - 4
SECRETARIA MUNICIPAL DE INFRAESTRUTURA	DEPARTAMENTO DE OFICINAS	Administrador de oficinas	Ergonômico	Exigência de postura inadequada	Qualitativa	N/A	Habitual / Permanente	Baixo - 4
SECRETARIA MUNICIPAL DE INFRAESTRUTURA	DEPARTAMENTO DE OFICINAS	Administrador de oficinas	Ergonômico	Postura sentada por longos períodos	Qualitativa	N/A	Habitual / Permanente	Baixo - 4



Município de Juína
 Travessa Emmanuel, nº 33, Centro, Juína - MT, CEP 78.320-000
 15.359.201/0001-57
 sst@juina.mt.gov.br



SECRETARIA MUNICIPAL DE INFRAESTRUTURA	DEPARTAMENTO DE OFICINAS	Assessor de departamento de oficinas	Ergonômico	Exigência de postura inadequada	Qualitativa	N/A	Habitual / Permanente	Baixo - 4
SECRETARIA MUNICIPAL DE INFRAESTRUTURA	DEPARTAMENTO DE OFICINAS	Assessor de departamento de oficinas	Ergonômico	Postura sentada por longos períodos	Qualitativa	N/A	Habitual / Permanente	Baixo - 4
SECRETARIA MUNICIPAL DE INFRAESTRUTURA	DEPARTAMENTO DE OFICINAS	Mecânico	Ergonômico	Exigência de flexões de coluna vertebral frequentes	Qualitativa	N/A	Habitual / Permanente	Baixo - 4
SECRETARIA MUNICIPAL DE INFRAESTRUTURA	DEPARTAMENTO DE OFICINAS	Mecânico	Ergonômico	Frequente deslocamento a pé durante a jornada de trabalho	Qualitativa	N/A	Habitual / Permanente	Baixo - 4
SECRETARIA MUNICIPAL DE INFRAESTRUTURA	DEPARTAMENTO DE TRÂNSITO	Diretor de departamento de trânsito	Ergonômico	Exigência de postura inadequada	Qualitativa	N/A	Habitual / Permanente	Baixo - 4
SECRETARIA MUNICIPAL DE INFRAESTRUTURA	DEPARTAMENTO DE TRÂNSITO	Diretor de departamento de trânsito	Ergonômico	Postura sentada por longos períodos	Qualitativa	N/A	Habitual / Permanente	Baixo - 4
SECRETARIA MUNICIPAL DE INFRAESTRUTURA	DIVISÃO DE SERVIÇOS URBANOS	Vigia	Acidente	Outros	Qualitativa	N/A	Habitual / Permanente	Baixo - 4
SECRETARIA MUNICIPAL DE INFRAESTRUTURA	DIVISÃO DE SERVIÇOS URBANOS	Vigia	Ergonômico	Exigência de postura inadequada	Qualitativa	N/A	Habitual / Permanente	Baixo - 4
SECRETARIA MUNICIPAL DE INFRAESTRUTURA	DIVISÃO DE SERVIÇOS URBANOS	Vigia	Ergonômico	Postura sentada por longos períodos	Qualitativa	N/A	Habitual / Permanente	Baixo - 4
SECRETARIA MUNICIPAL DE INFRAESTRUTURA	DIVISÃO DE SERVIÇOS URBANOS	Vigia	Ergonômico	Trabalho em turno e noturno	Qualitativa	N/A	Habitual / Permanente	Baixo - 4
SECRETARIA MUNICIPAL DE INFRAESTRUTURA	SECRETARIA MUNICIPAL DE INFRAESTRUTURA	Secretário municipal de infraestrutura	Ergonômico	Exigência de postura inadequada	Qualitativa	N/A	Habitual / Permanente	Baixo - 4
SECRETARIA MUNICIPAL DE INFRAESTRUTURA	SECRETARIA MUNICIPAL DE INFRAESTRUTURA	Secretário municipal de infraestrutura	Ergonômico	Postura sentada por longos períodos	Qualitativa	N/A	Habitual / Permanente	Baixo - 4
SECRETARIA MUNICIPAL DE SAÚDE	AÇÕES EPIDEMIOLOGIA E CONTAMINAÇÃO DOENÇAS - TFE	Agente administrativo	Ergonômico	Exigência de postura inadequada	Qualitativa	N/A	Habitual / Permanente	Baixo - 4



Município de Juína
 Travessa Emmanuel, nº 33, Centro, Juína - MT, CEP 78.320-000
 15.359.201/0001-57
 sst@juina.mt.gov.br



SECRETARIA MUNICIPAL DE SAÚDE	AÇÕES EPIDEMIOLOGIA E CONTAMINAÇÃO DOENCAS - TFE	Agente administrativo	Ergonômico	Postura sentada por longos períodos	Qualitativa	N/A	Habitual / Permanente	Baixo - 4
SECRETARIA MUNICIPAL DE SAÚDE	AÇÕES EPIDEMIOLOGIA E CONTAMINAÇÃO DOENCAS - TFE	Atendente de recepção hospitalar	Ergonômico	Exigência de postura inadequada	Qualitativa	N/A	Habitual / Permanente	Baixo - 4
SECRETARIA MUNICIPAL DE SAÚDE	AÇÕES EPIDEMIOLOGIA E CONTAMINAÇÃO DOENCAS - TFE	Atendente de recepção hospitalar	Ergonômico	Postura sentada por longos períodos	Qualitativa	N/A	Habitual / Permanente	Baixo - 4
SECRETARIA MUNICIPAL DE SAÚDE	AÇÕES EPIDEMIOLOGIA E CONTAMINAÇÃO DOENCAS - TFE	Auxiliar de serviços gerais	Acidente	Queda no piso escorregadio ou molhado.	Qualitativa	N/A	Habitual / Permanente	Baixo - 4
SECRETARIA MUNICIPAL DE SAÚDE	AÇÕES EPIDEMIOLOGIA E CONTAMINAÇÃO DOENCAS - TFE	Auxiliar de serviços gerais	Biológico	Biológico: Trabalhos e operações em contato permanente com pacientes, animais ou com material infecto-contagante em hospitais, serviços de emergência, enfermarias, ambulatórios, postos de vacinação e outros estabelecimentos destinados aos cuidados da saúde humana (aplica-se unicamente ao pessoal que tenha contato com os pacientes, bem como aos que manuseiam objetos de uso desses pacientes, não previamente esterilizados).	Qualitativa	N/A	Habitual / Permanente	Médio - 3
SECRETARIA MUNICIPAL DE SAÚDE	AÇÕES EPIDEMIOLOGIA E CONTAMINAÇÃO DOENCAS - TFE	Auxiliar de serviços gerais	Ergonômico	Exigência de flexões de coluna vertebral frequentes	Qualitativa	N/A	Habitual / Permanente	Baixo - 4



Município de Juína
Travessa Emmanuel, nº 33, Centro, Juína - MT, CEP 78.320-000
15.359.201/0001-57
sst@juina.mt.gov.br



SECRETARIA MUNICIPAL DE SAÚDE	AÇÕES EPIDEMIOLOGIA E CONTAMINAÇÃO DOENCAS - TFE	Auxiliar de serviços gerais	Ergonômico	Frequente deslocamento a pé durante a jornada de trabalho	Qualitativa	N/A	Habitual / Permanente	Baixo - 4
SECRETARIA MUNICIPAL DE SAÚDE	AÇÕES EPIDEMIOLOGIA E CONTAMINAÇÃO DOENCAS - TFE	Borrifador	Acidente	Outros	Qualitativa	N/A	Habitual / Permanente	Baixo - 4
SECRETARIA MUNICIPAL DE SAÚDE	AÇÕES EPIDEMIOLOGIA E CONTAMINAÇÃO DOENCAS - TFE	Borrifador	Ergonômico	Frequente deslocamento a pé durante a jornada de trabalho	Qualitativa	N/A	Habitual / Permanente	Baixo - 4
SECRETARIA MUNICIPAL DE SAÚDE	AÇÕES EPIDEMIOLOGIA E CONTAMINAÇÃO DOENCAS - TFE	Borrifador	Físico	RADIAÇÕES NÃO IONIZANTES - Radiação ultravioleta, exceto radiação na faixa 400 a 320 nm (Luz Negra)	Qualitativa	N/A	Habitual / Permanente	Baixo - 4
SECRETARIA MUNICIPAL DE SAÚDE	AÇÕES EPIDEMIOLOGIA E CONTAMINAÇÃO DOENCAS - TFE	Borrifador	Físico	RUÍDO	87,8 dB(A)	85 dB(A)	Habitual / Permanente	Baixo - 4
SECRETARIA MUNICIPAL DE SAÚDE	AÇÕES EPIDEMIOLOGIA E CONTAMINAÇÃO DOENCAS - TFE	Diretor de departamento de vigilância e inspeção sanitária FMS	Ergonômico	Exigência de postura inadequada	Qualitativa	N/A	Habitual / Permanente	Baixo - 4
SECRETARIA MUNICIPAL DE SAÚDE	AÇÕES EPIDEMIOLOGIA E CONTAMINAÇÃO DOENCAS - TFE	Diretor de departamento de vigilância e inspeção sanitária FMS	Ergonômico	Postura sentada por longos períodos	Qualitativa	N/A	Habitual / Permanente	Baixo - 4
SECRETARIA MUNICIPAL DE SAÚDE	AÇÕES EPIDEMIOLOGIA E CONTAMINAÇÃO DOENCAS - TFE	Enfermeiro (a)	Acidente	Objetos cortantes e/ou perfurocortantes	Qualitativa	N/A	Habitual / Permanente	Baixo - 4



Município de Juína
 Travessa Emmanuel, nº 33, Centro, Juína - MT, CEP 78.320-000
 15.359.201/0001-57
 sst@juina.mt.gov.br



SECRETARIA MUNICIPAL DE SAÚDE	AÇÕES EPIDEMIOLOGIA E CONTAMINAÇÃO DOENÇAS - TFE	Enfermeiro (a)	Biológico	Biológico: Trabalhos e operações em contato permanente com pacientes, animais ou com material infecto-contagante em hospitais, serviços de emergência, enfermarias, ambulatórios, postos de vacinação e outros estabelecimentos destinados aos cuidados da saúde humana (aplica-se unicamente ao pessoal que tenha contato com os pacientes, bem como aos que manuseiam objetos de uso desses pacientes, não previamente esterilizados).	Qualitativa	N/A	Habitual / Permanente	Médio - 3
SECRETARIA MUNICIPAL DE SAÚDE	AÇÕES EPIDEMIOLOGIA E CONTAMINAÇÃO DOENÇAS - TFE	Enfermeiro (a)	Ergonômico	Frequente deslocamento a pé durante a jornada de trabalho	Qualitativa	N/A	Habitual / Permanente	Baixo - 4
SECRETARIA MUNICIPAL DE SAÚDE	AÇÕES EPIDEMIOLOGIA E CONTAMINAÇÃO DOENÇAS - TFE	Enfermeiro (a)	Ergonômico	Trabalho em turno e noturno	Qualitativa	N/A	Habitual / Permanente	Baixo - 4



Município de Juína
Travessa Emmanuel, nº 33, Centro, Juína - MT, CEP 78.320-000
15.359.201/0001-57
sst@juina.mt.gov.br



SECRETARIA MUNICIPAL DE SAÚDE	AÇÕES EPIDEMIOLOGIA E CONTAMINAÇÃO DOENCAS - TFE	Fiscal sanitário	Biológico	Biológico: Trabalhos e operações em contato permanente com pacientes, animais ou com material infecto-contagiante em hospitais, serviços de emergência, enfermarias, ambulatórios, postos de vacinação e outros estabelecimentos destinados aos cuidados da saúde humana (aplica-se unicamente ao pessoal que tenha contato com os pacientes, bem como aos que manuseiam objetos de uso desses pacientes, não previamente esterilizados).	Qualitativa	N/A	Ocasional	Baixo - 4
SECRETARIA MUNICIPAL DE SAÚDE	AÇÕES EPIDEMIOLOGIA E CONTAMINAÇÃO DOENCAS - TFE	Fiscal sanitário	Ergonômico	Exigência de postura inadequada	Qualitativa	N/A	Habitual / Permanente	Baixo - 4
SECRETARIA MUNICIPAL DE SAÚDE	AÇÕES EPIDEMIOLOGIA E CONTAMINAÇÃO DOENCAS - TFE	Fiscal sanitário	Ergonômico	Postura sentada por longos períodos	Qualitativa	N/A	Habitual / Permanente	Baixo - 4
SECRETARIA MUNICIPAL DE SAÚDE	AÇÕES EPIDEMIOLOGIA E CONTAMINAÇÃO DOENCAS - TFE	Motorista	Acidente	Condução de veículos de qualquer natureza em vias públicas	Qualitativa	N/A	Habitual / Permanente	Baixo - 4
SECRETARIA MUNICIPAL DE SAÚDE	AÇÕES EPIDEMIOLOGIA E CONTAMINAÇÃO DOENCAS - TFE	Motorista	Acidente	Outros	Qualitativa	N/A	Habitual / Permanente	Baixo - 4
SECRETARIA MUNICIPAL DE SAÚDE	AÇÕES EPIDEMIOLOGIA E CONTAMINAÇÃO DOENCAS - TFE	Motorista	Ergonômico	Levantamento e transporte manual de cargas ou volumes	Qualitativa	N/A	Habitual / Permanente	Baixo - 4



Município de Juína
 Travessa Emmanuel, nº 33, Centro, Juína - MT, CEP 78.320-000
 15.359.201/0001-57
 sst@juina.mt.gov.br



SECRETARIA MUNICIPAL DE SAÚDE	AÇÕES EPIDEMIOLOGIA E CONTAMINAÇÃO DOENÇAS - TFE	Motorista	Ergonômico	Postura sentada por longos períodos	Qualitativa	N/A	Habitual / Permanente	Baixo - 4
SECRETARIA MUNICIPAL DE SAÚDE	BANCO DE SANGUE	Auxiliar de serviços gerais	Acidente	Queda no piso escorregadio ou molhado.	Qualitativa	N/A	Habitual / Permanente	Baixo - 4
SECRETARIA MUNICIPAL DE SAÚDE	BANCO DE SANGUE	Auxiliar de serviços gerais	Biológico	Biológico: Trabalhos e operações em contato permanente com pacientes, animais ou com material infecto-contagante em hospitais, serviços de emergência, enfermarias, ambulatórios, postos de vacinação e outros estabelecimentos destinados aos cuidados da saúde humana (aplica-se unicamente ao pessoal que tenha contato com os pacientes, bem como aos que manuseiam objetos de uso desses pacientes, não previamente esterilizados).	Qualitativa	N/A	Habitual / Permanente	Médio - 3
SECRETARIA MUNICIPAL DE SAÚDE	BANCO DE SANGUE	Auxiliar de serviços gerais	Ergonômico	Exigência de flexões de coluna vertebral frequentes	Qualitativa	N/A	Habitual / Permanente	Baixo - 4
SECRETARIA MUNICIPAL DE SAÚDE	BANCO DE SANGUE	Auxiliar de serviços gerais	Ergonômico	Frequente deslocamento a pé durante a jornada de trabalho	Qualitativa	N/A	Habitual / Permanente	Baixo - 4
SECRETARIA MUNICIPAL DE SAÚDE	BANCO DE SANGUE	Bioquímico	Acidente	Objetos cortantes e/ou perfurocortantes	Qualitativa	N/A	Habitual / Permanente	Baixo - 4



Município de Juína
 Travessa Emmanuel, nº 33, Centro, Juína - MT, CEP 78.320-000
 15.359.201/0001-57
 sst@juina.mt.gov.br



SECRETARIA MUNICIPAL DE SAÚDE	BANCO DE SANGUE	Bioquímico	Biológico	Biológico: Trabalhos e operações em contato permanente com pacientes, animais ou com material infecto-contagante em hospitais, serviços de emergência, enfermarias, ambulatórios, postos de vacinação e outros estabelecimentos destinados aos cuidados da saúde humana (aplica-se unicamente ao pessoal que tenha contato com os pacientes, bem como aos que manuseiam objetos de uso desses pacientes, não previamente esterilizados).	Qualitativa	N/A	Habitual / Permanente	Médio
SECRETARIA MUNICIPAL DE SAÚDE	BANCO DE SANGUE	Bioquímico	Ergonômico	Exigência de postura inadequada	Qualitativa	N/A	Habitual / Permanente	Baixo - 4
SECRETARIA MUNICIPAL DE SAÚDE	BANCO DE SANGUE	Bioquímico	Ergonômico	Postura sentada por longos períodos	Qualitativa	N/A	Habitual / Permanente	Baixo - 4
SECRETARIA MUNICIPAL DE SAÚDE	BANCO DE SANGUE	Enfermeiro (a)	Acidente	Objetos cortantes e/ou perfurocortantes	Qualitativa	N/A	Habitual / Permanente	Baixo - 4



Município de Juína
 Travessa Emmanuel, nº 33, Centro, Juína - MT, CEP 78.320-000
 15.359.201/0001-57
 sst@juina.mt.gov.br



SECRETARIA MUNICIPAL DE SAÚDE	BANCO DE SANGUE	Enfermeiro (a)	Biológico	Biológico: Trabalhos e operações em contato permanente com pacientes, animais ou com material infecto-contagiante em hospitais, serviços de emergência, enfermarias, ambulatórios, postos de vacinação e outros estabelecimentos destinados aos cuidados da saúde humana (aplica-se unicamente ao pessoal que tenha contato com os pacientes, bem como aos que manuseiam objetos de uso desses pacientes, não previamente esterilizados).	Qualitativa	N/A	Habitual / Permanente	Médio - 3
SECRETARIA MUNICIPAL DE SAÚDE	BANCO DE SANGUE	Enfermeiro (a)	Ergonômico	Frequente deslocamento a pé durante a jornada de trabalho	Qualitativa	N/A	Habitual / Permanente	Baixo - 4
SECRETARIA MUNICIPAL DE SAÚDE	BANCO DE SANGUE	Enfermeiro (a)	Ergonômico	Trabalho em turno e noturno	Qualitativa	N/A	Habitual / Permanente	Baixo - 4
SECRETARIA MUNICIPAL DE SAÚDE	BANCO DE SANGUE	Técnico de enfermagem	Acidente	Objetos cortantes e/ou perfurocortantes	Qualitativa	N/A	Habitual / Permanente	Baixo - 4



Município de Juína
 Travessa Emmanuel, nº 33, Centro, Juína - MT, CEP 78.320-000
 15.359.201/0001-57
 sst@juina.mt.gov.br



SECRETARIA MUNICIPAL DE SAÚDE	BANCO DE SANGUE	Técnico de enfermagem	Biológico	Biológico: Trabalhos e operações em contato permanente com pacientes, animais ou com material infecto-contagante em hospitais, serviços de emergência, enfermarias, ambulatórios, postos de vacinação e outros estabelecimentos destinados aos cuidados da saúde humana (aplica-se unicamente ao pessoal que tenha contato com os pacientes, bem como aos que manuseiam objetos de uso desses pacientes, não previamente esterilizados).	Qualitativa	N/A	Habitual / Permanente	Médio - 3
SECRETARIA MUNICIPAL DE SAÚDE	BANCO DE SANGUE	Técnico de enfermagem	Ergonômico	Frequente deslocamento a pé durante a jornada de trabalho	Qualitativa	N/A	Habitual / Permanente	Baixo - 4
SECRETARIA MUNICIPAL DE SAÚDE	BANCO DE SANGUE	Técnico de enfermagem	Ergonômico	Trabalho em turno e noturno	Qualitativa	N/A	Habitual / Permanente	Baixo - 4
SECRETARIA MUNICIPAL DE SAÚDE	CAPS - CENTRO DE ATENÇÃO PSICOSSOCIAL	Assistente social	Ergonômico	Exigência de postura inadequada	Qualitativa	N/A	Habitual / Permanente	Baixo - 4
SECRETARIA MUNICIPAL DE SAÚDE	CAPS - CENTRO DE ATENÇÃO PSICOSSOCIAL	Assistente social	Ergonômico	Postura sentada por longos períodos	Qualitativa	N/A	Habitual / Permanente	Baixo - 4
SECRETARIA MUNICIPAL DE SAÚDE	CAPS - CENTRO DE ATENÇÃO PSICOSSOCIAL	Atendente de recepção hospitalar	Ergonômico	Exigência de postura inadequada	Qualitativa	N/A	Habitual / Permanente	Baixo - 4
SECRETARIA MUNICIPAL DE SAÚDE	CAPS - CENTRO DE ATENÇÃO PSICOSSOCIAL	Atendente de recepção hospitalar	Ergonômico	Postura sentada por longos períodos	Qualitativa	N/A	Habitual / Permanente	Baixo - 4



Município de Juína
 Travessa Emmanuel, nº 33, Centro, Juína - MT, CEP 78.320-000
 15.359.201/0001-57
 sst@juina.mt.gov.br



SECRETARIA MUNICIPAL DE SAÚDE	CAPS - CENTRO DE ATENÇÃO PSICOSSOCIAL	Auxiliar de serviços gerais	Acidente	Queda no piso escorregadio ou molhado.	Qualitativa	N/A	Habitual / Permanente	Baixo - 4
SECRETARIA MUNICIPAL DE SAÚDE	CAPS - CENTRO DE ATENÇÃO PSICOSSOCIAL	Auxiliar de serviços gerais	Biológico	Biológico: Trabalhos e operações em contato permanente com pacientes, animais ou com material infecto-contagante em hospitais, serviços de emergência, enfermarias, ambulatórios, postos de vacinação e outros estabelecimentos destinados aos cuidados da saúde humana (aplica-se unicamente ao pessoal que tenha contato com os pacientes, bem como aos que manuseiam objetos de uso desses pacientes, não previamente esterilizados).	Qualitativa	N/A	Habitual / Permanente	Médio - 3
SECRETARIA MUNICIPAL DE SAÚDE	CAPS - CENTRO DE ATENÇÃO PSICOSSOCIAL	Auxiliar de serviços gerais	Ergonômico	Exigência de flexões de coluna vertebral frequentes	Qualitativa	N/A	Habitual / Permanente	Baixo - 4
SECRETARIA MUNICIPAL DE SAÚDE	CAPS - CENTRO DE ATENÇÃO PSICOSSOCIAL	Auxiliar de serviços gerais	Ergonômico	Frequente deslocamento a pé durante a jornada de trabalho	Qualitativa	N/A	Habitual / Permanente	Baixo - 4
SECRETARIA MUNICIPAL DE SAÚDE	CAPS - CENTRO DE ATENÇÃO PSICOSSOCIAL	Psicólogo (a)	Ergonômico	Exigência de postura inadequada	Qualitativa	N/A	Habitual / Permanente	Baixo - 4
SECRETARIA MUNICIPAL DE SAÚDE	CAPS - CENTRO DE ATENÇÃO PSICOSSOCIAL	Psicólogo (a)	Ergonômico	Postura sentada por longos períodos	Qualitativa	N/A	Habitual / Permanente	Baixo - 4
SECRETARIA MUNICIPAL DE SAÚDE	CAPS - CENTRO DE ATENÇÃO PSICOSSOCIAL	Técnico de enfermagem	Acidente	Objetos cortantes e/ou perfurocortantes	Qualitativa	N/A	Habitual / Permanente	Baixo - 4



Município de Juína
 Travessa Emmanuel, nº 33, Centro, Juína - MT, CEP 78.320-000
 15.359.201/0001-57
 sst@juina.mt.gov.br



SECRETARIA MUNICIPAL DE SAÚDE	CAPS - CENTRO DE ATENÇÃO PSICOSSOCIAL	Técnico de enfermagem	Biológico	Biológico: Trabalhos e operações em contato permanente com pacientes, animais ou com material infecto-contagante em hospitais, serviços de emergência, enfermarias, ambulatórios, postos de vacinação e outros estabelecimentos destinados aos cuidados da saúde humana (aplica-se unicamente ao pessoal que tenha contato com os pacientes, bem como aos que manuseiam objetos de uso desses pacientes, não previamente esterilizados).	Qualitativa	N/A	Habitual / Permanente	Médio - 3
SECRETARIA MUNICIPAL DE SAÚDE	CAPS - CENTRO DE ATENÇÃO PSICOSSOCIAL	Técnico de enfermagem	Ergonômico	Frequente deslocamento a pé durante a jornada de trabalho	Qualitativa	N/A	Habitual / Permanente	Baixo - 4
SECRETARIA MUNICIPAL DE SAÚDE	CAPS - CENTRO DE ATENÇÃO PSICOSSOCIAL	Técnico de enfermagem	Ergonômico	Trabalho em turno e noturno	Qualitativa	N/A	Habitual / Permanente	Baixo - 4
SECRETARIA MUNICIPAL DE SAÚDE	CAPS - CENTRO DE ATENÇÃO PSICOSSOCIAL	Vigia	Acidente	Outros	Qualitativa	N/A	Habitual / Permanente	Baixo - 4
SECRETARIA MUNICIPAL DE SAÚDE	CAPS - CENTRO DE ATENÇÃO PSICOSSOCIAL	Vigia	Ergonômico	Exigência de postura inadequada	Qualitativa	N/A	Habitual / Permanente	Baixo - 4
SECRETARIA MUNICIPAL DE SAÚDE	CAPS - CENTRO DE ATENÇÃO PSICOSSOCIAL	Vigia	Ergonômico	Postura sentada por longos períodos	Qualitativa	N/A	Habitual / Permanente	Baixo - 4
SECRETARIA MUNICIPAL DE SAÚDE	CAPS - CENTRO DE ATENÇÃO PSICOSSOCIAL	Vigia	Ergonômico	Trabalho em turno e noturno	Qualitativa	N/A	Habitual / Permanente	Baixo - 4
SECRETARIA MUNICIPAL DE SAÚDE	CENTRO DE REABILITAÇÃO	Assistente social	Ergonômico	Exigência de postura inadequada	Qualitativa	N/A	Habitual / Permanente	Baixo - 4



Município de Juína
Travessa Emmanuel, nº 33, Centro, Juína - MT, CEP 78.320-000
15.359.201/0001-57
sst@juina.mt.gov.br



SECRETARIA MUNICIPAL DE SAÚDE	CENTRO DE REABILITAÇÃO	Assistente social	Ergonômico	Postura sentada por longos períodos	Qualitativa	N/A	Habitual / Permanente	Baixo - 4
SECRETARIA MUNICIPAL DE SAÚDE	CENTRO DE REABILITAÇÃO	Auxiliar de serviços gerais	Acidente	Queda no piso escorregadio ou molhado.	Qualitativa	N/A	Habitual / Permanente	Baixo - 4
SECRETARIA MUNICIPAL DE SAÚDE	CENTRO DE REABILITAÇÃO	Auxiliar de serviços gerais	Biológico	Biológico: Trabalhos e operações em contato permanente com pacientes, animais ou com material infecto-contagante em hospitais, serviços de emergência, enfermarias, ambulatórios, postos de vacinação e outros estabelecimentos destinados aos cuidados da saúde humana (aplica-se unicamente ao pessoal que tenha contato com os pacientes, bem como aos que manuseiam objetos de uso desses pacientes, não previamente esterilizados).	Qualitativa	N/A	Habitual / Permanente	Médio - 3
SECRETARIA MUNICIPAL DE SAÚDE	CENTRO DE REABILITAÇÃO	Auxiliar de serviços gerais	Ergonômico	Exigência de flexões de coluna vertebral frequentes	Qualitativa	N/A	Habitual / Permanente	Baixo - 4
SECRETARIA MUNICIPAL DE SAÚDE	CENTRO DE REABILITAÇÃO	Auxiliar de serviços gerais	Ergonômico	Frequente deslocamento a pé durante a jornada de trabalho	Qualitativa	N/A	Habitual / Permanente	Baixo - 4
SECRETARIA MUNICIPAL DE SAÚDE	CENTRO DE REABILITAÇÃO	Coordenador programas e projetos média e alta complexidade	Ergonômico	Exigência de postura inadequada	Qualitativa	N/A	Habitual / Permanente	Baixo - 4



Município de Juína
Travessa Emmanuel, nº 33, Centro, Juína - MT, CEP 78.320-000
15.359.201/0001-57
sst@juina.mt.gov.br



SECRETARIA MUNICIPAL DE SAÚDE	CENTRO DE REABILITAÇÃO	Coordenador programas e projetos média e alta complexidade	Ergonômico	Postura sentada por longos períodos	Qualitativa	N/A	Habitual / Permanente	Baixo - 4
SECRETARIA MUNICIPAL DE SAÚDE	CENTRO DE REABILITAÇÃO	Fisioterapeuta	Biológico	Biológico: Trabalhos e operações em contato permanente com pacientes, animais ou com material infecto-contagante em hospitais, serviços de emergência, enfermarias, ambulatórios, postos de vacinação e outros estabelecimentos destinados aos cuidados da saúde humana (aplica-se unicamente ao pessoal que tenha contato com os pacientes, bem como aos que manuseiam objetos de uso desses pacientes, não previamente esterilizados).	Qualitativa	N/A	Ocasional	Baixo - 4
SECRETARIA MUNICIPAL DE SAÚDE	CENTRO DE REABILITAÇÃO	Fisioterapeuta	Ergonômico	Exigência de postura inadequada	Qualitativa	N/A	Habitual / Permanente	Baixo - 4
SECRETARIA MUNICIPAL DE SAÚDE	CENTRO DE REABILITAÇÃO	Fisioterapeuta	Ergonômico	Postura sentada por longos períodos	Qualitativa	N/A	Habitual / Permanente	Baixo - 4
SECRETARIA MUNICIPAL DE SAÚDE	CENTRO DE REABILITAÇÃO	Fisioterapeuta	Físico	RADIAÇÕES NÃO IONIZANTES - Radiação ultravioleta, exceto radiação na faixa 400 a 320 nm (Luz Negra)	Qualitativa	N/A	Habitual / Permanente	Baixo - 4
SECRETARIA MUNICIPAL DE SAÚDE	CENTRO DE REABILITAÇÃO	Fonoaudiólogo (a)	Ergonômico	Exigência de postura inadequada	Qualitativa	N/A	Habitual / Permanente	Baixo - 4



Município de Juína
Travessa Emmanuel, nº 33, Centro, Juína - MT, CEP 78.320-000
15.359.201/0001-57
sst@juina.mt.gov.br



SECRETARIA MUNICIPAL DE SAÚDE	CENTRO DE REABILITAÇÃO	Fonoaudiólogo (a)	Ergonômico	Postura sentada por longos períodos	Qualitativa	N/A	Habitual / Permanente	Baixo - 4
SECRETARIA MUNICIPAL DE SAÚDE	CENTRO DE REABILITAÇÃO	Psicólogo (a)	Ergonômico	Exigência de postura inadequada	Qualitativa	N/A	Habitual / Permanente	Baixo - 4
SECRETARIA MUNICIPAL DE SAÚDE	CENTRO DE REABILITAÇÃO	Psicólogo (a)	Ergonômico	Postura sentada por longos períodos	Qualitativa	N/A	Habitual / Permanente	Baixo - 4
SECRETARIA MUNICIPAL DE SAÚDE	CTA - CENTRO TESTAGEM E ACONSELHAMENTO	Assistente social	Ergonômico	Exigência de postura inadequada	Qualitativa	N/A	Habitual / Permanente	Baixo - 4
SECRETARIA MUNICIPAL DE SAÚDE	CTA - CENTRO TESTAGEM E ACONSELHAMENTO	Assistente social	Ergonômico	Postura sentada por longos períodos	Qualitativa	N/A	Habitual / Permanente	Baixo - 4
SECRETARIA MUNICIPAL DE SAÚDE	CTA - CENTRO TESTAGEM E ACONSELHAMENTO	Atendente de recepção hospitalar	Ergonômico	Exigência de postura inadequada	Qualitativa	N/A	Habitual / Permanente	Baixo - 4
SECRETARIA MUNICIPAL DE SAÚDE	CTA - CENTRO TESTAGEM E ACONSELHAMENTO	Atendente de recepção hospitalar	Ergonômico	Postura sentada por longos períodos	Qualitativa	N/A	Habitual / Permanente	Baixo - 4
SECRETARIA MUNICIPAL DE SAÚDE	CTA - CENTRO TESTAGEM E ACONSELHAMENTO	Auxiliar de serviços gerais	Acidente	Queda no piso escorregadio ou molhado.	Qualitativa	N/A	Habitual / Permanente	Baixo - 4
SECRETARIA MUNICIPAL DE SAÚDE	CTA - CENTRO TESTAGEM E ACONSELHAMENTO	Auxiliar de serviços gerais	Biológico	Biológico: Trabalhos e operações em contato permanente com pacientes, animais ou com material infecto-contagiante em hospitais, serviços de emergência, enfermarias, ambulatórios, postos de vacinação e outros estabelecimentos destinados aos cuidados da saúde humana (aplica-se unicamente ao pessoal que tenha contato com os pacientes, bem como aos que manuseiam objetos de uso desses	Qualitativa	N/A	Habitual / Permanente	Médio - 3



Município de Juína
Travessa Emmanuel, nº 33, Centro, Juína - MT, CEP 78.320-000
15.359.201/0001-57
sst@juina.mt.gov.br



				pacientes, não previamente esterilizados).				
SECRETARIA MUNICIPAL DE SAÚDE	CTA - CENTRO TESTAGEM E ACONSELHAMENTO	Auxiliar de serviços gerais	Ergonômico	Exigência de flexões de coluna vertebral frequentes	Qualitativa	N/A	Habitual / Permanente	Baixo - 4
SECRETARIA MUNICIPAL DE SAÚDE	CTA - CENTRO TESTAGEM E ACONSELHAMENTO	Auxiliar de serviços gerais	Ergonômico	Frequente deslocamento a pé durante a jornada de trabalho	Qualitativa	N/A	Habitual / Permanente	Baixo - 4
SECRETARIA MUNICIPAL DE SAÚDE	CTA - CENTRO TESTAGEM E ACONSELHAMENTO	Enfermeiro (a)	Acidente	Objetos cortantes e/ou perfurocortantes	Qualitativa	N/A	Habitual / Permanente	Baixo - 4
SECRETARIA MUNICIPAL DE SAÚDE	CTA - CENTRO TESTAGEM E ACONSELHAMENTO	Enfermeiro (a)	Biológico	Biológico: Trabalhos e operações em contato permanente com pacientes, animais ou com material infecto-contagante em hospitais, serviços de emergência, enfermarias, ambulatórios, postos de vacinação e outros estabelecimentos destinados aos cuidados da saúde humana (aplica-se unicamente ao pessoal que tenha contato com os pacientes, bem como	Qualitativa	N/A	Habitual / Permanente	Médio - 3



Município de Juína
Travessa Emmanuel, nº 33, Centro, Juína - MT, CEP 78.320-000
15.359.201/0001-57
sst@juina.mt.gov.br



				aos que manuseiam objetos de uso desses pacientes, não previamente esterilizados).				
SECRETARIA MUNICIPAL DE SAÚDE	CTA - CENTRO TESTAGEM E ACONSELHAMENTO	Enfermeiro (a)	Ergonômico	Frequente deslocamento a pé durante a jornada de trabalho	Qualitativa	N/A	Habitual / Permanente	Baixo - 4
SECRETARIA MUNICIPAL DE SAÚDE	CTA - CENTRO TESTAGEM E ACONSELHAMENTO	Enfermeiro (a)	Ergonômico	Trabalho em turno e noturno	Qualitativa	N/A	Habitual / Permanente	Baixo - 4
SECRETARIA MUNICIPAL DE SAÚDE	CTA - CENTRO TESTAGEM E ACONSELHAMENTO	Farmacêutico	Biológico	Biológico: Trabalhos e operações em contato permanente com pacientes, animais ou com material infecto-contagante em hospitais, serviços de emergência, enfermarias, ambulatórios, postos de vacinação e outros estabelecimentos destinados aos cuidados da saúde humana (aplica-se unicamente ao pessoal que tenha contato com os pacientes, bem como aos que manuseiam objetos de uso desses pacientes, não	Qualitativa	N/A	Ocasional	Baixo - 4



Município de Juína
Travessa Emmanuel, nº 33, Centro, Juína - MT, CEP 78.320-000
15.359.201/0001-57
sst@juina.mt.gov.br



				previamente esterilizados).				
SECRETARIA MUNICIPAL DE SAÚDE	CTA - CENTRO TESTAGEM E ACONSELHAMENTO	Farmacêutico	Ergonômico	Exigência de postura inadequada	Qualitativa	N/A	Habitual / Permanente	Baixo - 4
SECRETARIA MUNICIPAL DE SAÚDE	CTA - CENTRO TESTAGEM E ACONSELHAMENTO	Farmacêutico	Ergonômico	Postura sentada por longos períodos	Qualitativa	N/A	Habitual / Permanente	Baixo - 4
SECRETARIA MUNICIPAL DE SAÚDE	CTA - CENTRO TESTAGEM E ACONSELHAMENTO	Fisioterapeuta	Biológico	Biológico: Trabalhos e operações em contato permanente com pacientes, animais ou com material infecto-contagante em hospitais, serviços de emergência, enfermarias, ambulatórios, postos de vacinação e outros estabelecimentos destinados aos cuidados da saúde humana (aplica-se unicamente ao pessoal que tenha contato com os pacientes, bem como aos que manuseiam objetos de uso desses pacientes, não	Qualitativa	N/A	Ocasional	Baixo - 4



Município de Juína
 Travessa Emmanuel, nº 33, Centro, Juína - MT, CEP 78.320-000
 15.359.201/0001-57
 sst@juina.mt.gov.br



				previamente esterilizados).				
SECRETARIA MUNICIPAL DE SAÚDE	CTA - CENTRO TESTAGEM E ACONSELHAMENTO	Fisioterapeuta	Ergonômico	Exigência de postura inadequada	Qualitativa	N/A	Habitual / Permanente	Baixo - 4
SECRETARIA MUNICIPAL DE SAÚDE	CTA - CENTRO TESTAGEM E ACONSELHAMENTO	Fisioterapeuta	Ergonômico	Postura sentada por longos períodos	Qualitativa	N/A	Habitual / Permanente	Baixo - 4
SECRETARIA MUNICIPAL DE SAÚDE	CTA - CENTRO TESTAGEM E ACONSELHAMENTO	Fisioterapeuta	Físico	RADIAÇÕES NÃO IONIZANTES - Radiação ultravioleta, exceto radiação na faixa 400 a 320 nm (Luz Negra)	Qualitativa	N/A	Habitual / Permanente	Baixo - 4
SECRETARIA MUNICIPAL DE SAÚDE	CTA - CENTRO TESTAGEM E ACONSELHAMENTO	Psicólogo (a)	Ergonômico	Exigência de postura inadequada	Qualitativa	N/A	Habitual / Permanente	Baixo - 4
SECRETARIA MUNICIPAL DE SAÚDE	CTA - CENTRO TESTAGEM E ACONSELHAMENTO	Psicólogo (a)	Ergonômico	Postura sentada por longos períodos	Qualitativa	N/A	Habitual / Permanente	Baixo - 4
SECRETARIA MUNICIPAL DE SAÚDE	DEPARTAMENTO DE SAÚDE - FMS	Administrador hospitalar	Ergonômico	Exigência de postura inadequada	Qualitativa	N/A	Habitual / Permanente	Baixo - 4
SECRETARIA MUNICIPAL DE SAÚDE	DEPARTAMENTO DE SAÚDE - FMS	Administrador hospitalar	Ergonômico	Postura sentada por longos períodos	Qualitativa	N/A	Habitual / Permanente	Baixo - 4
SECRETARIA MUNICIPAL DE SAÚDE	DEPARTAMENTO DE SAÚDE - FMS	Agente administrativo	Ergonômico	Exigência de postura inadequada	Qualitativa	N/A	Habitual / Permanente	Baixo - 4
SECRETARIA MUNICIPAL DE SAÚDE	DEPARTAMENTO DE SAÚDE - FMS	Agente administrativo	Ergonômico	Postura sentada por longos períodos	Qualitativa	N/A	Habitual / Permanente	Baixo - 4



Município de Juína
Travessa Emmanuel, nº 33, Centro, Juína - MT, CEP 78.320-000
15.359.201/0001-57
sst@juina.mt.gov.br



SECRETARIA MUNICIPAL DE SAÚDE	DEPARTAMENTO DE SAÚDE - FMS	Assessor de departamento de saúde	Ergonômico	Exigência de postura inadequada	Qualitativa	N/A	Habitual / Permanente	Baixo - 4
SECRETARIA MUNICIPAL DE SAÚDE	DEPARTAMENTO DE SAÚDE - FMS	Assessor de departamento de saúde	Ergonômico	Postura sentada por longos períodos	Qualitativa	N/A	Habitual / Permanente	Baixo - 4
SECRETARIA MUNICIPAL DE SAÚDE	DEPARTAMENTO DE SAÚDE - FMS	Assessor do departamento de saúde - fora do município	Ergonômico	Exigência de postura inadequada	Qualitativa	N/A	Habitual / Permanente	Baixo - 4
SECRETARIA MUNICIPAL DE SAÚDE	DEPARTAMENTO DE SAÚDE - FMS	Assessor do departamento de saúde - fora do município	Ergonômico	Postura sentada por longos períodos	Qualitativa	N/A	Habitual / Permanente	Baixo - 4
SECRETARIA MUNICIPAL DE SAÚDE	DEPARTAMENTO DE SAÚDE - FMS	Assistente de departamento de saúde - FMS	Ergonômico	Exigência de postura inadequada	Qualitativa	N/A	Habitual / Permanente	Baixo - 4
SECRETARIA MUNICIPAL DE SAÚDE	DEPARTAMENTO DE SAÚDE - FMS	Assistente de departamento de saúde - FMS	Ergonômico	Postura sentada por longos períodos	Qualitativa	N/A	Habitual / Permanente	Baixo - 4
SECRETARIA MUNICIPAL DE SAÚDE	DEPARTAMENTO DE SAÚDE - FMS	Assistente social	Ergonômico	Exigência de postura inadequada	Qualitativa	N/A	Habitual / Permanente	Baixo - 4
SECRETARIA MUNICIPAL DE SAÚDE	DEPARTAMENTO DE SAÚDE - FMS	Assistente social	Ergonômico	Postura sentada por longos períodos	Qualitativa	N/A	Habitual / Permanente	Baixo - 4
SECRETARIA MUNICIPAL DE SAÚDE	DEPARTAMENTO DE SAÚDE - FMS	Atendente de recepção hospitalar	Ergonômico	Exigência de postura inadequada	Qualitativa	N/A	Habitual / Permanente	Baixo - 4
SECRETARIA MUNICIPAL DE SAÚDE	DEPARTAMENTO DE SAÚDE - FMS	Atendente de recepção hospitalar	Ergonômico	Postura sentada por longos períodos	Qualitativa	N/A	Habitual / Permanente	Baixo - 4
SECRETARIA MUNICIPAL DE SAÚDE	DEPARTAMENTO DE SAÚDE - FMS	Auxiliar de enfermagem	Acidente	Objetos cortantes e/ou perfurocortantes	Qualitativa	N/A	Habitual / Permanente	Baixo - 4



Município de Juína
Travessa Emmanuel, nº 33, Centro, Juína - MT, CEP 78.320-000
15.359.201/0001-57
sst@juina.mt.gov.br



SECRETARIA MUNICIPAL DE SAÚDE	DEPARTAMENTO DE SAÚDE - FMS	Auxiliar de enfermagem	Biológico	Biológico: Trabalhos e operações em contato permanente com pacientes, animais ou com material infecto-contagante em hospitais, serviços de emergência, enfermarias, ambulatórios, postos de vacinação e outros estabelecimentos destinados aos cuidados da saúde humana (aplica-se unicamente ao pessoal que tenha contato com os pacientes, bem como aos que manuseiam objetos de uso desses pacientes, não previamente esterilizados).	Qualitativa	N/A	Habitual / Permanente	Médio - 3
SECRETARIA MUNICIPAL DE SAÚDE	DEPARTAMENTO DE SAÚDE - FMS	Auxiliar de enfermagem	Ergonômico	Frequente deslocamento a pé durante a jornada de trabalho	Qualitativa	N/A	Habitual / Permanente	Baixo - 4
SECRETARIA MUNICIPAL DE SAÚDE	DEPARTAMENTO DE SAÚDE - FMS	Auxiliar de enfermagem	Ergonômico	Trabalho em turno e noturno	Qualitativa	N/A	Habitual / Permanente	Baixo - 4
SECRETARIA MUNICIPAL DE SAÚDE	DEPARTAMENTO DE SAÚDE - FMS	Auxiliar de serviços gerais	Acidente	Queda no piso escorregadio ou molhado.	Qualitativa	N/A	Habitual / Permanente	Baixo - 4



Município de Juína
 Travessa Emmanuel, nº 33, Centro, Juína - MT, CEP 78.320-000
 15.359.201/0001-57
 sst@juina.mt.gov.br



SECRETARIA MUNICIPAL DE SAÚDE	DEPARTAMENTO DE SAÚDE - FMS	Auxiliar de serviços gerais	Biológico	Biológico: Trabalhos e operações em contato permanente com pacientes, animais ou com material infecto-contagante em hospitais, serviços de emergência, enfermarias, ambulatórios, postos de vacinação e outros estabelecimentos destinados aos cuidados da saúde humana (aplica-se unicamente ao pessoal que tenha contato com os pacientes, bem como aos que manuseiam objetos de uso desses pacientes, não previamente esterilizados).	Qualitativa	N/A	Habitual / Permanente	Médio - 3
SECRETARIA MUNICIPAL DE SAÚDE	DEPARTAMENTO DE SAÚDE - FMS	Auxiliar de serviços gerais	Ergonômico	Exigência de flexões de coluna vertebral frequentes	Qualitativa	N/A	Habitual / Permanente	Baixo - 4
SECRETARIA MUNICIPAL DE SAÚDE	DEPARTAMENTO DE SAÚDE - FMS	Auxiliar de serviços gerais	Ergonômico	Frequente deslocamento a pé durante a jornada de trabalho	Qualitativa	N/A	Habitual / Permanente	Baixo - 4
SECRETARIA MUNICIPAL DE SAÚDE	DEPARTAMENTO DE SAÚDE - FMS	Coordenador a nível de saúde	Ergonômico	Exigência de postura inadequada	Qualitativa	N/A	Habitual / Permanente	Baixo - 4
SECRETARIA MUNICIPAL DE SAÚDE	DEPARTAMENTO DE SAÚDE - FMS	Coordenador a nível de saúde	Ergonômico	Postura sentada por longos períodos	Qualitativa	N/A	Habitual / Permanente	Baixo - 4
SECRETARIA MUNICIPAL DE SAÚDE	DEPARTAMENTO DE SAÚDE - FMS	Coordenador a nível hospitalar	Ergonômico	Exigência de postura inadequada	Qualitativa	N/A	Habitual / Permanente	Baixo - 4
SECRETARIA MUNICIPAL DE SAÚDE	DEPARTAMENTO DE SAÚDE - FMS	Coordenador a nível hospitalar	Ergonômico	Postura sentada por longos períodos	Qualitativa	N/A	Habitual / Permanente	Baixo - 4



Município de Juína
Travessa Emmanuel, nº 33, Centro, Juína - MT, CEP 78.320-000
15.359.201/0001-57
sst@juina.mt.gov.br



SECRETARIA MUNICIPAL DE SAÚDE	DEPARTAMENTO DE SAÚDE - FMS	Diretor das unidades de assist. A comunidade	Ergonômico	Exigência de postura inadequada	Qualitativa	N/A	Habitual / Permanente	Baixo - 4
SECRETARIA MUNICIPAL DE SAÚDE	DEPARTAMENTO DE SAÚDE - FMS	Diretor das unidades de assist. A comunidade	Ergonômico	Postura sentada por longos períodos	Qualitativa	N/A	Habitual / Permanente	Baixo - 4
SECRETARIA MUNICIPAL DE SAÚDE	DEPARTAMENTO DE SAÚDE - FMS	Diretor de administração hospitalar	Ergonômico	Exigência de postura inadequada	Qualitativa	N/A	Habitual / Permanente	Baixo - 4
SECRETARIA MUNICIPAL DE SAÚDE	DEPARTAMENTO DE SAÚDE - FMS	Diretor de administração hospitalar	Ergonômico	Postura sentada por longos períodos	Qualitativa	N/A	Habitual / Permanente	Baixo - 4
SECRETARIA MUNICIPAL DE SAÚDE	DEPARTAMENTO DE SAÚDE - FMS	Diretor de departamento de cont. Trat. Fora do domicílio	Ergonômico	Exigência de postura inadequada	Qualitativa	N/A	Habitual / Permanente	Baixo - 4
SECRETARIA MUNICIPAL DE SAÚDE	DEPARTAMENTO DE SAÚDE - FMS	Diretor de departamento de cont. Trat. Fora do domicílio	Ergonômico	Postura sentada por longos períodos	Qualitativa	N/A	Habitual / Permanente	Baixo - 4
SECRETARIA MUNICIPAL DE SAÚDE	DEPARTAMENTO DE SAÚDE - FMS	Diretor de programa de saúde	Ergonômico	Exigência de postura inadequada	Qualitativa	N/A	Habitual / Permanente	Baixo - 4
SECRETARIA MUNICIPAL DE SAÚDE	DEPARTAMENTO DE SAÚDE - FMS	Diretor de programa de saúde	Ergonômico	Postura sentada por longos períodos	Qualitativa	N/A	Habitual / Permanente	Baixo - 4
SECRETARIA MUNICIPAL DE SAÚDE	DEPARTAMENTO DE SAÚDE - FMS	Diretor do departamento de saúde - fora do município	Ergonômico	Exigência de postura inadequada	Qualitativa	N/A	Habitual / Permanente	Baixo - 4
SECRETARIA MUNICIPAL DE SAÚDE	DEPARTAMENTO DE SAÚDE - FMS	Diretor do departamento de saúde - fora do município	Ergonômico	Postura sentada por longos períodos	Qualitativa	N/A	Habitual / Permanente	Baixo - 4



Município de Juína
Travessa Emmanuel, nº 33, Centro, Juína - MT, CEP 78.320-000
15.359.201/0001-57
sst@juina.mt.gov.br



SECRETARIA MUNICIPAL DE SAÚDE	DEPARTAMENTO DE SAÚDE - FMS	Diretor do posto de saúde	Ergonômico	Exigência de postura inadequada	Qualitativa	N/A	Habitual / Permanente	Baixo - 4
SECRETARIA MUNICIPAL DE SAÚDE	DEPARTAMENTO DE SAÚDE - FMS	Diretor do posto de saúde	Ergonômico	Postura sentada por longos períodos	Qualitativa	N/A	Habitual / Permanente	Baixo - 4
SECRETARIA MUNICIPAL DE SAÚDE	DEPARTAMENTO DE SAÚDE - FMS	Gari	Acidente	Objetos cortantes e/ou perfurocortantes	Qualitativa	N/A	Habitual / Permanente	Baixo - 4
SECRETARIA MUNICIPAL DE SAÚDE	DEPARTAMENTO DE SAÚDE - FMS	Gari	Acidente	Queda no piso escorregadio ou molhado.	Qualitativa	N/A	Habitual / Permanente	Baixo - 4
SECRETARIA MUNICIPAL DE SAÚDE	DEPARTAMENTO DE SAÚDE - FMS	Gari	Biológico	Biológico: Trabalhos ou operações, em contato permanente com lixo urbano (coleta e industrialização).	Qualitativa	N/A	Habitual / Permanente	Médio - 3
SECRETARIA MUNICIPAL DE SAÚDE	DEPARTAMENTO DE SAÚDE - FMS	Gari	Ergonômico	Exigência de flexões de coluna vertebral frequentes	Qualitativa	N/A	Habitual / Permanente	Baixo - 4
SECRETARIA MUNICIPAL DE SAÚDE	DEPARTAMENTO DE SAÚDE - FMS	Gari	Ergonômico	Frequente deslocamento a pé durante a jornada de trabalho	Qualitativa	N/A	Habitual / Permanente	Baixo - 4
SECRETARIA MUNICIPAL DE SAÚDE	DEPARTAMENTO DE SAÚDE - FMS	Psicólogo (a)	Ergonômico	Exigência de postura inadequada	Qualitativa	N/A	Habitual / Permanente	Baixo - 4
SECRETARIA MUNICIPAL DE SAÚDE	DEPARTAMENTO DE SAÚDE - FMS	Psicólogo (a)	Ergonômico	Postura sentada por longos períodos	Qualitativa	N/A	Habitual / Permanente	Baixo - 4
SECRETARIA MUNICIPAL DE SAÚDE	DEPARTAMENTO DE SAÚDE - FMS	Supervisor a nível de saúde	Ergonômico	Exigência de postura inadequada	Qualitativa	N/A	Habitual / Permanente	Baixo - 4
SECRETARIA MUNICIPAL DE SAÚDE	DEPARTAMENTO DE SAÚDE - FMS	Supervisor a nível de saúde	Ergonômico	Postura sentada por longos períodos	Qualitativa	N/A	Habitual / Permanente	Baixo - 4
SECRETARIA MUNICIPAL DE SAÚDE	DEPARTAMENTO DE SAÚDE - FMS	Técnico de enfermagem	Acidente	Objetos cortantes e/ou perfurocortantes	Qualitativa	N/A	Habitual / Permanente	Baixo - 4



Município de Juína
 Travessa Emmanuel, nº 33, Centro, Juína - MT, CEP 78.320-000
 15.359.201/0001-57
 sst@juina.mt.gov.br



SECRETARIA MUNICIPAL DE SAÚDE	DEPARTAMENTO DE SAÚDE - FMS	Técnico de enfermagem	Biológico	Biológico: Trabalhos e operações em contato permanente com pacientes, animais ou com material infecto-contagante em hospitais, serviços de emergência, enfermarias, ambulatórios, postos de vacinação e outros estabelecimentos destinados aos cuidados da saúde humana (aplica-se unicamente ao pessoal que tenha contato com os pacientes, bem como aos que manuseiam objetos de uso desses pacientes, não previamente esterilizados).	Qualitativa	N/A	Habitual / Permanente	Médio - 3
SECRETARIA MUNICIPAL DE SAÚDE	DEPARTAMENTO DE SAÚDE - FMS	Técnico de enfermagem	Ergonômico	Frequente deslocamento a pé durante a jornada de trabalho	Qualitativa	N/A	Habitual / Permanente	Baixo - 4
SECRETARIA MUNICIPAL DE SAÚDE	DEPARTAMENTO DE SAÚDE - FMS	Técnico de enfermagem	Ergonômico	Trabalho em turno e noturno	Qualitativa	N/A	Habitual / Permanente	Baixo - 4
SECRETARIA MUNICIPAL DE SAÚDE	FARMÁCIA BÁSICA	Atendente de recepção hospitalar	Ergonômico	Exigência de postura inadequada	Qualitativa	N/A	Habitual / Permanente	Baixo - 4
SECRETARIA MUNICIPAL DE SAÚDE	FARMÁCIA BÁSICA	Atendente de recepção hospitalar	Ergonômico	Postura sentada por longos períodos	Qualitativa	N/A	Habitual / Permanente	Baixo - 4
SECRETARIA MUNICIPAL DE SAÚDE	FARMÁCIA BÁSICA	Auxiliar de serviços gerais	Acidente	Queda no piso escorregadio ou molhado.	Qualitativa	N/A	Habitual / Permanente	Baixo - 4



Município de Juína
Travessa Emmanuel, nº 33, Centro, Juína - MT, CEP 78.320-000
15.359.201/0001-57
sst@juina.mt.gov.br



SECRETARIA MUNICIPAL DE SAÚDE	FARMÁCIA BÁSICA	Auxiliar de serviços gerais	Biológico	Biológico: Trabalhos e operações em contato permanente com pacientes, animais ou com material infecto-contagante em hospitais, serviços de emergência, enfermarias, ambulatórios, postos de vacinação e outros estabelecimentos destinados aos cuidados da saúde humana (aplica-se unicamente ao pessoal que tenha contato com os pacientes, bem como aos que manuseiam objetos de uso desses pacientes, não previamente esterilizados).	Qualitativa	N/A	Habitual / Permanente	Médio - 3
SECRETARIA MUNICIPAL DE SAÚDE	FARMÁCIA BÁSICA	Auxiliar de serviços gerais	Ergonômico	Exigência de flexões de coluna vertebral frequentes	Qualitativa	N/A	Habitual / Permanente	Baixo - 4
SECRETARIA MUNICIPAL DE SAÚDE	FARMÁCIA BÁSICA	Auxiliar de serviços gerais	Ergonômico	Frequente deslocamento a pé durante a jornada de trabalho	Qualitativa	N/A	Habitual / Permanente	Baixo - 4



Município de Juína
Travessa Emmanuel, nº 33, Centro, Juína - MT, CEP 78.320-000
15.359.201/0001-57
sst@juina.mt.gov.br



SECRETARIA MUNICIPAL DE SAÚDE	FARMÁCIA BÁSICA	Farmacêutico	Biológico	Biológico: Trabalhos e operações em contato permanente com pacientes, animais ou com material infecto-contagante em hospitais, serviços de emergência, enfermarias, ambulatórios, postos de vacinação e outros estabelecimentos destinados aos cuidados da saúde humana (aplica-se unicamente ao pessoal que tenha contato com os pacientes, bem como aos que manuseiam objetos de uso desses pacientes, não previamente esterilizados).	Qualitativa	N/A	Ocasional	Baixo - 4
SECRETARIA MUNICIPAL DE SAÚDE	FARMÁCIA BÁSICA	Farmacêutico	Ergonômico	Exigência de postura inadequada	Qualitativa	N/A	Habitual / Permanente	Baixo - 4
SECRETARIA MUNICIPAL DE SAÚDE	FARMÁCIA BÁSICA	Farmacêutico	Ergonômico	Postura sentada por longos períodos	Qualitativa	N/A	Habitual / Permanente	Baixo - 4



Município de Juína
 Travessa Emmanuel, nº 33, Centro, Juína - MT, CEP 78.320-000
 15.359.201/0001-57
 sst@juina.mt.gov.br



SECRETARIA MUNICIPAL DE SAÚDE	FARMÁCIA BÁSICA	Técnico de enfermagem	Biológico	Biológico: Trabalhos e operações em contato permanente com pacientes, animais ou com material infecto-contagante em hospitais, serviços de emergência, enfermarias, ambulatórios, postos de vacinação e outros estabelecimentos destinados aos cuidados da saúde humana (aplica-se unicamente ao pessoal que tenha contato com os pacientes, bem como aos que manuseiam objetos de uso desses pacientes, não previamente esterilizados).	Qualitativa	N/A	Qualitativa	N/A
SECRETARIA MUNICIPAL DE SAÚDE	FARMÁCIA BÁSICA	Técnico de enfermagem	Ergonômico	Exigência de postura inadequada	Qualitativa	N/A	Habitual / Permanente	Baixo - 4
SECRETARIA MUNICIPAL DE SAÚDE	FARMÁCIA BÁSICA	Técnico de enfermagem	Ergonômico	Postura sentada por longos períodos	Qualitativa	N/A	Habitual / Permanente	Baixo - 4
SECRETARIA MUNICIPAL DE SAÚDE	LABORATÓRIO MUNICIPAL	Agente administrativo	Ergonômico	Exigência de postura inadequada	Qualitativa	N/A	Habitual / Permanente	Baixo - 4
SECRETARIA MUNICIPAL DE SAÚDE	LABORATÓRIO MUNICIPAL	Agente administrativo	Ergonômico	Postura sentada por longos períodos	Qualitativa	N/A	Habitual / Permanente	Baixo - 4
SECRETARIA MUNICIPAL DE SAÚDE	LABORATÓRIO MUNICIPAL	Atendente de recepção hospitalar	Ergonômico	Exigência de postura inadequada	Qualitativa	N/A	Habitual / Permanente	Baixo - 4
SECRETARIA MUNICIPAL DE SAÚDE	LABORATÓRIO MUNICIPAL	Atendente de recepção hospitalar	Ergonômico	Postura sentada por longos períodos	Qualitativa	N/A	Habitual / Permanente	Baixo - 4
SECRETARIA MUNICIPAL DE SAÚDE	LABORATÓRIO MUNICIPAL	Auxiliar de serviços gerais	Acidente	Queda no piso escorregadio ou molhado.	Qualitativa	N/A	Habitual / Permanente	Baixo - 4



Município de Juína
Travessa Emmanuel, nº 33, Centro, Juína - MT, CEP 78.320-000
15.359.201/0001-57
sst@juina.mt.gov.br



SECRETARIA MUNICIPAL DE SAÚDE	LABORATÓRIO MUNICIPAL	Auxiliar de serviços gerais	Biológico	Biológico: Trabalhos e operações em contato permanente com pacientes, animais ou com material infecto-contagante em hospitais, serviços de emergência, enfermarias, ambulatórios, postos de vacinação e outros estabelecimentos destinados aos cuidados da saúde humana (aplica-se unicamente ao pessoal que tenha contato com os pacientes, bem como aos que manuseiam objetos de uso desses pacientes, não previamente esterilizados).	Qualitativa	N/A	Habitual / Permanente	Médio - 3
SECRETARIA MUNICIPAL DE SAÚDE	LABORATÓRIO MUNICIPAL	Auxiliar de serviços gerais	Ergonômico	Exigência de flexões de coluna vertebral frequentes	Qualitativa	N/A	Habitual / Permanente	Baixo - 4
SECRETARIA MUNICIPAL DE SAÚDE	LABORATÓRIO MUNICIPAL	Auxiliar de serviços gerais	Ergonômico	Frequente deslocamento a pé durante a jornada de trabalho	Qualitativa	N/A	Habitual / Permanente	Baixo - 4
SECRETARIA MUNICIPAL DE SAÚDE	LABORATÓRIO MUNICIPAL	Bioquímico	Acidente	Objetos cortantes e/ou perfurocortantes	Qualitativa	N/A	Habitual / Permanente	Baixo - 4



Município de Juína
 Travessa Emmanuel, nº 33, Centro, Juína - MT, CEP 78.320-000
 15.359.201/0001-57
 sst@juina.mt.gov.br



SECRETARIA MUNICIPAL DE SAÚDE	LABORATÓRIO MUNICIPAL	Bioquímico	Biológico	Biológico: Trabalhos e operações em contato permanente com pacientes, animais ou com material infecto-contagante em hospitais, serviços de emergência, enfermarias, ambulatórios, postos de vacinação e outros estabelecimentos destinados aos cuidados da saúde humana (aplica-se unicamente ao pessoal que tenha contato com os pacientes, bem como aos que manuseiam objetos de uso desses pacientes, não previamente esterilizados).	Qualitativa	N/A	Habitual / Permanente	Médio
SECRETARIA MUNICIPAL DE SAÚDE	LABORATÓRIO MUNICIPAL	Bioquímico	Ergonômico	Exigência de postura inadequada	Qualitativa	N/A	Habitual / Permanente	Baixo - 4
SECRETARIA MUNICIPAL DE SAÚDE	LABORATÓRIO MUNICIPAL	Bioquímico	Ergonômico	Postura sentada por longos períodos	Qualitativa	N/A	Habitual / Permanente	Baixo - 4
SECRETARIA MUNICIPAL DE SAÚDE	LABORATÓRIO MUNICIPAL	Microscopista	Biológico	Biológico: Trabalhos e operações em contato permanente com pacientes, animais ou com material infecto-contagante em laboratórios de análise clínica e histopatologia (aplica-se tão-só ao pessoal técnico).	Qualitativa	N/A	Habitual / Permanente	Baixo - 4
SECRETARIA MUNICIPAL DE SAÚDE	LABORATÓRIO MUNICIPAL	Microscopista	Ergonômico	Exigência de postura inadequada	Qualitativa	N/A	Habitual / Permanente	Baixo - 4
SECRETARIA MUNICIPAL DE SAÚDE	LABORATÓRIO MUNICIPAL	Microscopista	Ergonômico	Postura sentada por longos períodos	Qualitativa	N/A	Habitual / Permanente	Baixo - 4



Município de Juína
Travessa Emmanuel, nº 33, Centro, Juína - MT, CEP 78.320-000
15.359.201/0001-57
sst@juina.mt.gov.br



SECRETARIA MUNICIPAL DE SAÚDE	LABORATÓRIO MUNICIPAL	Técnico de enfermagem	Acidente	Objetos cortantes e/ou perfurocortantes	Qualitativa	N/A	Habitual / Permanente	Baixo - 4
SECRETARIA MUNICIPAL DE SAÚDE	LABORATÓRIO MUNICIPAL	Técnico de enfermagem	Biológico	Biológico: Trabalhos e operações em contato permanente com pacientes, animais ou com material infecto-contagante em hospitais, serviços de emergência, enfermarias, ambulatórios, postos de vacinação e outros estabelecimentos destinados aos cuidados da saúde humana (aplica-se unicamente ao pessoal que tenha contato com os pacientes, bem como aos que manuseiam objetos de uso desses pacientes, não previamente esterilizados).	Qualitativa	N/A	Habitual / Permanente	Médio - 3
SECRETARIA MUNICIPAL DE SAÚDE	LABORATÓRIO MUNICIPAL	Técnico de enfermagem	Ergonômico	Frequente deslocamento a pé durante a jornada de trabalho	Qualitativa	N/A	Habitual / Permanente	Baixo - 4
SECRETARIA MUNICIPAL DE SAÚDE	LABORATÓRIO MUNICIPAL	Técnico de enfermagem	Ergonômico	Trabalho em turno e noturno	Qualitativa	N/A	Habitual / Permanente	Baixo - 4
SECRETARIA MUNICIPAL DE SAÚDE	LABORATÓRIO MUNICIPAL	Técnico de laboratório	Biológico	Biológico: Trabalhos e operações em contato permanente com pacientes, animais ou com material infecto-contagante em laboratórios de análise clínica e histopatologia (aplica-se tão-só ao pessoal técnico).	Qualitativa	N/A	Habitual / Permanente	Baixo - 4



Município de Juína
 Travessa Emmanuel, nº 33, Centro, Juína - MT, CEP 78.320-000
 15.359.201/0001-57
 sst@juina.mt.gov.br



SECRETARIA MUNICIPAL DE SAÚDE	LABORATÓRIO MUNICIPAL	Técnico de laboratório	Ergonômico	Exigência de postura inadequada	Qualitativa	N/A	Habitual / Permanente	Baixo - 4
SECRETARIA MUNICIPAL DE SAÚDE	LABORATÓRIO MUNICIPAL	Técnico de laboratório	Ergonômico	Postura sentada por longos períodos	Qualitativa	N/A	Habitual / Permanente	Baixo - 4
SECRETARIA MUNICIPAL DE SAÚDE	PASCAR - PROGAMA SAÚDE C.AG. RURAIS-TEMPORARIO	Agente comunitário de saúde	Acidente	Condução de veículos de qualquer natureza em vias públicas	Qualitativa	N/A	Habitual / Permanente	Baixo - 4
SECRETARIA MUNICIPAL DE SAÚDE	PASCAR - PROGAMA SAÚDE C.AG. RURAIS-TEMPORARIO	Agente comunitário de saúde	Acidente	Outros	Qualitativa	N/A	Habitual / Permanente	Baixo - 4
SECRETARIA MUNICIPAL DE SAÚDE	PASCAR - PROGAMA SAÚDE C.AG. RURAIS-TEMPORARIO	Agente comunitário de saúde	Biológico	Biológico: Trabalhos e operações em contato permanente com pacientes, animais ou com material infecto-contagante em hospitais, serviços de emergência, enfermarias, ambulatórios, postos de vacinação e outros estabelecimentos destinados aos cuidados da saúde humana (aplica-se unicamente ao pessoal que tenha contato com os pacientes, bem como aos que manuseiam objetos de uso desses pacientes, não previamente esterilizados).	Qualitativa	N/A	Ocasional	Baixo - 4
SECRETARIA MUNICIPAL DE SAÚDE	PASCAR - PROGAMA SAÚDE C.AG. RURAIS-TEMPORARIO	Agente comunitário de saúde	Ergonômico	Frequente deslocamento a pé durante a jornada de trabalho	Qualitativa	N/A	Habitual / Permanente	Baixo - 4
SECRETARIA MUNICIPAL DE SAÚDE	PASCAR - PROGAMA SAÚDE C.AG. RURAIS-TEMPORARIO	Agente comunitário de saúde	Ergonômico	Frequente deslocamento a pé durante a jornada de trabalho	Qualitativa	N/A	Habitual / Permanente	Baixo - 4



Município de Juína
 Travessa Emmanuel, nº 33, Centro, Juína - MT, CEP 78.320-000
 15.359.201/0001-57
 sst@juina.mt.gov.br



SECRETARIA MUNICIPAL DE SAÚDE	PASCAR - PROGAMA SAÚDE C.AG. RURAIS-TEMPORARIO	Agente comunitário de saúde	Físico	RADIAÇÕES NÃO IONIZANTES - Radiação ultravioleta, exceto radiação na faixa 400 a 320 nm (Luz Negra)	Qualitativa	N/A	Habitual / Permanente	Baixo - 4
SECRETARIA MUNICIPAL DE SAÚDE	REGULAÇÃO	Assistente social	Ergonômico	Exigência de postura inadequada	Qualitativa	N/A	Habitual / Permanente	Baixo - 4
SECRETARIA MUNICIPAL DE SAÚDE	REGULAÇÃO	Assistente social	Ergonômico	Postura sentada por longos períodos	Qualitativa	N/A	Habitual / Permanente	Baixo - 4
SECRETARIA MUNICIPAL DE SAÚDE	SECRETARIA MUNICIPAL DE SAÚDE	Secretário municipal de saúde	Ergonômico	Exigência de postura inadequada	Qualitativa	N/A	Habitual / Permanente	Baixo - 4
SECRETARIA MUNICIPAL DE SAÚDE	SECRETARIA MUNICIPAL DE SAÚDE	Secretário municipal de saúde	Ergonômico	Postura sentada por longos períodos	Qualitativa	N/A	Habitual / Permanente	Baixo - 4
SECRETARIA MUNICIPAL DE SAÚDE	SERVIÇO DE ATENDIMENTO MÓVEL DE URGENCIA - SAMU	Enfermeiro (a)	Acidente	Objetos cortantes e/ou perfurocortantes	Qualitativa	N/A	Habitual / Permanente	Baixo - 4
SECRETARIA MUNICIPAL DE SAÚDE	SERVIÇO DE ATENDIMENTO MÓVEL DE URGENCIA - SAMU	Enfermeiro (a)	Biológico	Biológico: Trabalhos e operações em contato permanente com pacientes, animais ou com material infecto-contagiante em hospitais, serviços de emergência, enfermarias, ambulatórios, postos de vacinação e outros estabelecimentos destinados aos cuidados da saúde humana (aplica-se unicamente ao pessoal que tenha contato com os pacientes, bem como aos que manuseiam objetos de uso desses pacientes, não previamente esterilizados).	Qualitativa	N/A	Habitual / Permanente	Médio - 3



Município de Juína
Travessa Emmanuel, nº 33, Centro, Juína - MT, CEP 78.320-000
15.359.201/0001-57
sst@juina.mt.gov.br



SECRETARIA MUNICIPAL DE SAÚDE	SERVIÇO DE ATENDIMENTO MÓVEL DE URGENCIA - SAMU	Enfermeiro (a)	Ergonômico	Frequente deslocamento a pé durante a jornada de trabalho	Qualitativa	N/A	Habitual / Permanente	Baixo - 4
SECRETARIA MUNICIPAL DE SAÚDE	SERVIÇO DE ATENDIMENTO MÓVEL DE URGENCIA - SAMU	Enfermeiro (a)	Ergonômico	Trabalho em turno e noturno	Qualitativa	N/A	Habitual / Permanente	Baixo - 4
SECRETARIA MUNICIPAL DE SAÚDE	SERVIÇO DE ATENDIMENTO MÓVEL DE URGENCIA - SAMU	Motorista	Acidente	Condução de veículos de qualquer natureza em vias públicas	Qualitativa	N/A	Habitual / Permanente	Baixo - 4
SECRETARIA MUNICIPAL DE SAÚDE	SERVIÇO DE ATENDIMENTO MÓVEL DE URGENCIA - SAMU	Motorista	Acidente	Outros	Qualitativa	N/A	Habitual / Permanente	Baixo - 4
SECRETARIA MUNICIPAL DE SAÚDE	SERVIÇO DE ATENDIMENTO MÓVEL DE URGENCIA - SAMU	Motorista	Biológico	Biológico: Trabalhos e operações em contato permanente com pacientes, animais ou com material infecto-contagiante em hospitais, serviços de emergência, enfermarias, ambulatórios, postos de vacinação e outros estabelecimentos destinados aos cuidados da saúde humana (aplica-se unicamente ao pessoal que tenha contato com os pacientes, bem como aos que manuseiam objetos de uso desses pacientes, não previamente esterilizados).	Qualitativa	N/A	Habitual / Permanente	Médio - 3
SECRETARIA MUNICIPAL DE SAÚDE	SERVIÇO DE ATENDIMENTO MÓVEL DE URGENCIA - SAMU	Motorista	Ergonômico	Exigência de postura inadequada	Qualitativa	N/A	Habitual / Permanente	Baixo - 4
SECRETARIA MUNICIPAL DE SAÚDE	SERVIÇO DE ATENDIMENTO MÓVEL DE URGENCIA - SAMU	Motorista	Ergonômico	Postura sentada por longos períodos	Qualitativa	N/A	Habitual / Permanente	Baixo - 4
SECRETARIA MUNICIPAL DE SAÚDE	SERVIÇO DE ATENDIMENTO MÓVEL DE URGENCIA - SAMU	Técnico de enfermagem	Acidente	Objetos cortantes e/ou perfurocortantes	Qualitativa	N/A	Habitual / Permanente	Baixo - 4



Município de Juína
 Travessa Emmanuel, nº 33, Centro, Juína - MT, CEP 78.320-000
 15.359.201/0001-57
 sst@juina.mt.gov.br



SECRETARIA MUNICIPAL DE SAÚDE	SERVIÇO DE ATENDIMENTO MÓVEL DE URGÊNCIA - SAMU	Técnico de enfermagem	Biológico	Biológico: Trabalhos e operações em contato permanente com pacientes, animais ou com material infecto-contagioso em hospitais, serviços de emergência, enfermarias, ambulatórios, postos de vacinação e outros estabelecimentos destinados aos cuidados da saúde humana (aplica-se unicamente ao pessoal que tenha contato com os pacientes, bem como aos que manuseiam objetos de uso desses pacientes, não previamente esterilizados).	Qualitativa	N/A	Habitual / Permanente	Médio - 3
SECRETARIA MUNICIPAL DE SAÚDE	SERVIÇO DE ATENDIMENTO MÓVEL DE URGÊNCIA - SAMU	Técnico de enfermagem	Ergonômico	Frequente deslocamento a pé durante a jornada de trabalho	Qualitativa	N/A	Habitual / Permanente	Baixo - 4
SECRETARIA MUNICIPAL DE SAÚDE	SERVIÇO DE ATENDIMENTO MÓVEL DE URGÊNCIA - SAMU	Técnico de enfermagem	Ergonômico	Trabalho em turno e noturno	Qualitativa	N/A	Habitual / Permanente	Baixo - 4
SECRETARIA MUNICIPAL DE SAÚDE	UNIDADE SAÚDE DA FAMÍLIA - CENTRAL	Agente comunitário de saúde	Acidente	Outros	Qualitativa	N/A	Habitual / Permanente	Baixo - 4



Município de Juína
Travessa Emmanuel, nº 33, Centro, Juína - MT, CEP 78.320-000
15.359.201/0001-57
sst@juina.mt.gov.br



SECRETARIA MUNICIPAL DE SAÚDE	UNIDADE SAÚDE DA FAMÍLIA - CENTRAL	Agente comunitário de saúde	Biológico	Biológico: Trabalhos e operações em contato permanente com pacientes, animais ou com material infecto-contagiante em hospitais, serviços de emergência, enfermarias, ambulatórios, postos de vacinação e outros estabelecimentos destinados aos cuidados da saúde humana (aplica-se unicamente ao pessoal que tenha contato com os pacientes, bem como aos que manuseiam objetos de uso desses pacientes, não previamente esterilizados).	Qualitativa	N/A	Ocasional	Baixo - 4
SECRETARIA MUNICIPAL DE SAÚDE	UNIDADE SAÚDE DA FAMÍLIA - CENTRAL	Agente comunitário de saúde	Ergonômico	Frequente deslocamento a pé durante a jornada de trabalho	Qualitativa	N/A	Habitual / Permanente	Baixo - 4
SECRETARIA MUNICIPAL DE SAÚDE	UNIDADE SAÚDE DA FAMÍLIA - CENTRAL	Agente comunitário de saúde	Ergonômico	Frequente deslocamento a pé durante a jornada de trabalho	Qualitativa	N/A	Habitual / Permanente	Baixo - 4
SECRETARIA MUNICIPAL DE SAÚDE	UNIDADE SAÚDE DA FAMÍLIA - CENTRAL	Agente comunitário de saúde	Físico	RADIAÇÕES NÃO IONIZANTES - Radiação ultravioleta, exceto radiação na faixa 400 a 320 nm (Luz Negra)	Qualitativa	N/A	Habitual / Permanente	Baixo - 4
SECRETARIA MUNICIPAL DE SAÚDE	UNIDADE SAÚDE DA FAMÍLIA - CENTRAL	Auxiliar de consultório dentário	Acidente	Objetos cortantes e/ou perfurocortantes	Qualitativa	N/A	Habitual / Permanente	Baixo - 4



Município de Juína
 Travessa Emmanuel, nº 33, Centro, Juína - MT, CEP 78.320-000
 15.359.201/0001-57
 sst@juina.mt.gov.br



SECRETARIA MUNICIPAL DE SAÚDE	UNIDADE SAÚDE DA FAMÍLIA - CENTRAL	Auxiliar de consultório dentário	Biológico	Biológico: Trabalhos e operações em contato permanente com pacientes, animais ou com material infecto-contagante em hospitais, serviços de emergência, enfermarias, ambulatórios, postos de vacinação e outros estabelecimentos destinados aos cuidados da saúde humana (aplica-se unicamente ao pessoal que tenha contato com os pacientes, bem como aos que manuseiam objetos de uso desses pacientes, não previamente esterilizados).	Qualitativa	N/A	Habitual / Permanente	Médio - 3
SECRETARIA MUNICIPAL DE SAÚDE	UNIDADE SAÚDE DA FAMÍLIA - CENTRAL	Auxiliar de consultório dentário	Ergonômico	Exigência de postura inadequada	Qualitativa	N/A	Habitual / Permanente	Baixo - 4
SECRETARIA MUNICIPAL DE SAÚDE	UNIDADE SAÚDE DA FAMÍLIA - CENTRAL	Auxiliar de consultório dentário	Ergonômico	Exigência de postura inadequada	Qualitativa	N/A	Habitual / Permanente	Baixo - 4
SECRETARIA MUNICIPAL DE SAÚDE	UNIDADE SAÚDE DA FAMÍLIA - CENTRAL	Auxiliar de serviços gerais	Acidente	Queda no piso escorregadio ou molhado.	Qualitativa	N/A	Habitual / Permanente	Baixo - 4



Município de Juína
Travessa Emmanuel, nº 33, Centro, Juína - MT, CEP 78.320-000
15.359.201/0001-57
sst@juina.mt.gov.br



SECRETARIA MUNICIPAL DE SAÚDE	UNIDADE SAÚDE DA FAMÍLIA - CENTRAL	Auxiliar de serviços gerais	Biológico	Biológico: Trabalhos e operações em contato permanente com pacientes, animais ou com material infecto-contagante em hospitais, serviços de emergência, enfermarias, ambulatórios, postos de vacinação e outros estabelecimentos destinados aos cuidados da saúde humana (aplica-se unicamente ao pessoal que tenha contato com os pacientes, bem como aos que manuseiam objetos de uso desses pacientes, não previamente esterilizados).	Qualitativa	N/A	Habitual / Permanente	Médio - 3
SECRETARIA MUNICIPAL DE SAÚDE	UNIDADE SAÚDE DA FAMÍLIA - CENTRAL	Auxiliar de serviços gerais	Ergonômico	Exigência de flexões de coluna vertebral frequentes	Qualitativa	N/A	Habitual / Permanente	Baixo - 4
SECRETARIA MUNICIPAL DE SAÚDE	UNIDADE SAÚDE DA FAMÍLIA - CENTRAL	Auxiliar de serviços gerais	Ergonômico	Frequente deslocamento a pé durante a jornada de trabalho	Qualitativa	N/A	Habitual / Permanente	Baixo - 4
SECRETARIA MUNICIPAL DE SAÚDE	UNIDADE SAÚDE DA FAMÍLIA - CENTRAL	Técnico de enfermagem	Acidente	Objetos cortantes e/ou perfurocortantes	Qualitativa	N/A	Habitual / Permanente	Baixo - 4



Município de Juína
 Travessa Emmanuel, nº 33, Centro, Juína - MT, CEP 78.320-000
 15.359.201/0001-57
 sst@juina.mt.gov.br



SECRETARIA MUNICIPAL DE SAÚDE	UNIDADE SAÚDE DA FAMÍLIA - CENTRAL	Técnico de enfermagem	Biológico	Biológico: Trabalhos e operações em contato permanente com pacientes, animais ou com material infecto-contagante em hospitais, serviços de emergência, enfermarias, ambulatórios, postos de vacinação e outros estabelecimentos destinados aos cuidados da saúde humana (aplica-se unicamente ao pessoal que tenha contato com os pacientes, bem como aos que manuseiam objetos de uso desses pacientes, não previamente esterilizados).	Qualitativa	N/A	Habitual / Permanente	Médio - 3
SECRETARIA MUNICIPAL DE SAÚDE	UNIDADE SAÚDE DA FAMÍLIA - CENTRAL	Técnico de enfermagem	Ergonômico	Frequente deslocamento a pé durante a jornada de trabalho	Qualitativa	N/A	Habitual / Permanente	Baixo - 4
SECRETARIA MUNICIPAL DE SAÚDE	UNIDADE SAÚDE DA FAMÍLIA - CENTRAL	Técnico de enfermagem	Ergonômico	Trabalho em turno e noturno	Qualitativa	N/A	Habitual / Permanente	Baixo - 4
SECRETARIA MUNICIPAL DE SAÚDE	UNIDADE SAÚDE DA FAMÍLIA FILADELFIA	Auxiliar de serviços gerais	Acidente	Queda no piso escorregadio ou molhado.	Qualitativa	N/A	Habitual / Permanente	Baixo - 4



Município de Juína
Travessa Emmanuel, nº 33, Centro, Juína - MT, CEP 78.320-000
15.359.201/0001-57
sst@juina.mt.gov.br



SECRETARIA MUNICIPAL DE SAÚDE	UNIDADE SAÚDE DA FAMILIA FILADELFA	Auxiliar de serviços gerais	Biológico	Biológico: Trabalhos e operações em contato permanente com pacientes, animais ou com material infecto-contagante em hospitais, serviços de emergência, enfermarias, ambulatórios, postos de vacinação e outros estabelecimentos destinados aos cuidados da saúde humana (aplica-se unicamente ao pessoal que tenha contato com os pacientes, bem como aos que manuseiam objetos de uso desses pacientes, não previamente esterilizados).	Qualitativa	N/A	Habitual / Permanente	Médio - 3
SECRETARIA MUNICIPAL DE SAÚDE	UNIDADE SAÚDE DA FAMILIA FILADELFA	Auxiliar de serviços gerais	Ergonômico	Exigência de flexões de coluna vertebral frequentes	Qualitativa	N/A	Habitual / Permanente	Baixo - 4
SECRETARIA MUNICIPAL DE SAÚDE	UNIDADE SAÚDE DA FAMILIA FILADELFA	Auxiliar de serviços gerais	Ergonômico	Frequente deslocamento a pé durante a jornada de trabalho	Qualitativa	N/A	Habitual / Permanente	Baixo - 4
SECRETARIA MUNICIPAL DE SAÚDE	UNIDADE SAÚDE DA FAMILIA FILADELFA	Enfermeiro (a)	Acidente	Objetos cortantes e/ou perfurocortantes	Qualitativa	N/A	Habitual / Permanente	Baixo - 4



Município de Juína
Travessa Emmanuel, nº 33, Centro, Juína - MT, CEP 78.320-000
15.359.201/0001-57
sst@juina.mt.gov.br



SECRETARIA MUNICIPAL DE SAÚDE	UNIDADE SAÚDE DA FAMÍLIA FILADELFIA	Enfermeiro (a)	Biológico	Biológico: Trabalhos e operações em contato permanente com pacientes, animais ou com material infecto-contagioso em hospitais, serviços de emergência, enfermarias, ambulatórios, postos de vacinação e outros estabelecimentos destinados aos cuidados da saúde humana (aplica-se unicamente ao pessoal que tenha contato com os pacientes, bem como aos que manuseiam objetos de uso desses pacientes, não previamente esterilizados).	Qualitativa	N/A	Habitual / Permanente	Médio - 3
SECRETARIA MUNICIPAL DE SAÚDE	UNIDADE SAÚDE DA FAMÍLIA FILADELFIA	Enfermeiro (a)	Ergonômico	Frequente deslocamento a pé durante a jornada de trabalho	Qualitativa	N/A	Habitual / Permanente	Baixo - 4
SECRETARIA MUNICIPAL DE SAÚDE	UNIDADE SAÚDE DA FAMÍLIA FILADELFIA	Enfermeiro (a)	Ergonômico	Trabalho em turno e noturno	Qualitativa	N/A	Habitual / Permanente	Baixo - 4
SECRETARIA MUNICIPAL DE SAÚDE	UNIDADE SAÚDE DA FAMÍLIA FILADELFIA	Motorista	Acidente	Condução de veículos de qualquer natureza em vias públicas	Qualitativa	N/A	Habitual / Permanente	Baixo - 4
SECRETARIA MUNICIPAL DE SAÚDE	UNIDADE SAÚDE DA FAMÍLIA FILADELFIA	Motorista	Acidente	Outros	Qualitativa	N/A	Habitual / Permanente	Baixo - 4



Município de Juína
Travessa Emmanuel, nº 33, Centro, Juína - MT, CEP 78.320-000
15.359.201/0001-57
sst@juina.mt.gov.br



SECRETARIA MUNICIPAL DE SAÚDE	UNIDADE SAÚDE DA FAMILIA FILADELFIA	Motorista	Biológico	Biológico: Trabalhos e operações em contato permanente com pacientes, animais ou com material infecto-contagante em hospitais, serviços de emergência, enfermarias, ambulatórios, postos de vacinação e outros estabelecimentos destinados aos cuidados da saúde humana (aplica-se unicamente ao pessoal que tenha contato com os pacientes, bem como aos que manuseiam objetos de uso desses pacientes, não previamente esterilizados).	Qualitativa	N/A	Ocasional	Baixo - 4
SECRETARIA MUNICIPAL DE SAÚDE	UNIDADE SAÚDE DA FAMILIA FILADELFIA	Motorista	Ergonômico	Levantamento e transporte manual de cargas ou volumes	Qualitativa	N/A	Habitual / Permanente	Baixo - 4
SECRETARIA MUNICIPAL DE SAÚDE	UNIDADE SAÚDE DA FAMILIA FILADELFIA	Motorista	Ergonômico	Postura sentada por longos períodos	Qualitativa	N/A	Habitual / Permanente	Baixo - 4
SECRETARIA MUNICIPAL DE SAÚDE	UNIDADE SAÚDE DA FAMILIA MODULO 04	Agente comunitário de saúde	Acidente	Outros	Qualitativa	N/A	Habitual / Permanente	Baixo - 4
SECRETARIA MUNICIPAL DE SAÚDE	UNIDADE SAÚDE DA FAMILIA MODULO 04	Agente comunitário de saúde	Ergonômico	Frequente deslocamento a pé durante a jornada de trabalho	Qualitativa	N/A	Habitual / Permanente	Baixo - 4
SECRETARIA MUNICIPAL DE SAÚDE	UNIDADE SAÚDE DA FAMILIA MODULO 04	Agente comunitário de saúde	Ergonômico	Frequente deslocamento a pé durante a jornada de trabalho	Qualitativa	N/A	Habitual / Permanente	Baixo - 4
SECRETARIA MUNICIPAL DE SAÚDE	UNIDADE SAÚDE DA FAMILIA MODULO 04	Agente comunitário de saúde	Físico	RADIAÇÕES NÃO IONIZANTES - Radiação ultravioleta, exceto radiação na	Qualitativa	N/A	Habitual / Permanente	Baixo - 4



Município de Juína
 Travessa Emmanuel, nº 33, Centro, Juína - MT, CEP 78.320-000
 15.359.201/0001-57
 sst@juina.mt.gov.br



				faixa 400 a 320 nm (Luz Negra)				
SECRETARIA MUNICIPAL DE SAÚDE	UNIDADE SAÚDE DA FAMILIA MODULO 04	Atendente de recepção hospitalar	Ergonômico	Exigência de postura inadequada	Qualitativa	N/A	Habitual / Permanente	Baixo - 4
SECRETARIA MUNICIPAL DE SAÚDE	UNIDADE SAÚDE DA FAMILIA MODULO 04	Atendente de recepção hospitalar	Ergonômico	Postura sentada por longos períodos	Qualitativa	N/A	Habitual / Permanente	Baixo - 4
SECRETARIA MUNICIPAL DE SAÚDE	UNIDADE SAÚDE DA FAMILIA MODULO 04	Auxiliar de consultório dentário	Acidente	Objetos cortantes e/ou perfurocortantes	Qualitativa	N/A	Habitual / Permanente	Baixo - 4
SECRETARIA MUNICIPAL DE SAÚDE	UNIDADE SAÚDE DA FAMILIA MODULO 04	Auxiliar de consultório dentário	Biológico	Biológico: Trabalhos e operações em contato permanente com pacientes, animais ou com material infecto- contagante em hospitais, serviços de emergência, enfermarias, ambulatórios, postos de vacinação e outros estabelecimentos destinados aos cuidados da saúde humana (aplica-se unicamente ao pessoal que tenha contato com os pacientes, bem como aos que manuseiam objetos de uso desses pacientes, não previamente esterilizados).	Qualitativa	N/A	Habitual / Permanente	Médio - 3
SECRETARIA MUNICIPAL DE SAÚDE	UNIDADE SAÚDE DA FAMILIA MODULO 04	Auxiliar de consultório dentário	Ergonômico	Exigência de postura inadequada	Qualitativa	N/A	Habitual / Permanente	Baixo - 4



Município de Juína
 Travessa Emmanuel, nº 33, Centro, Juína - MT, CEP 78.320-000
 15.359.201/0001-57
 sst@juina.mt.gov.br



SECRETARIA MUNICIPAL DE SAÚDE	UNIDADE SAÚDE DA FAMILIA MODULO 04	Auxiliar de serviços gerais	Acidente	Queda no piso escorregadio ou molhado.	Qualitativa	N/A	Habitual / Permanente	Baixo - 4
SECRETARIA MUNICIPAL DE SAÚDE	UNIDADE SAÚDE DA FAMILIA MODULO 04	Auxiliar de serviços gerais	Biológico	Biológico: Trabalhos e operações em contato permanente com pacientes, animais ou com material infecto- contagante em hospitais, serviços de emergência, enfermarias, ambulatórios, postos de vacinação e outros estabelecimentos destinados aos cuidados da saúde humana (aplica-se unicamente ao pessoal que tenha contato com os pacientes, bem como aos que manuseiam objetos de uso desses pacientes, não previamente esterilizados).	Qualitativa	N/A	Habitual / Permanente	Médio - 3
SECRETARIA MUNICIPAL DE SAÚDE	UNIDADE SAÚDE DA FAMILIA MODULO 04	Auxiliar de serviços gerais	Ergonômico	Exigência de flexões de coluna vertebral frequentes	Qualitativa	N/A	Habitual / Permanente	Baixo - 4
SECRETARIA MUNICIPAL DE SAÚDE	UNIDADE SAÚDE DA FAMILIA MODULO 04	Auxiliar de serviços gerais	Ergonômico	Frequente deslocamento a pé durante a jornada de trabalho	Qualitativa	N/A	Habitual / Permanente	Baixo - 4
SECRETARIA MUNICIPAL DE SAÚDE	UNIDADE SAÚDE DA FAMILIA MODULO 04	Enfermeiro (a)	Acidente	Objetos cortantes e/ou perfurocortantes	Qualitativa	N/A	Habitual / Permanente	Baixo - 4



Município de Juína
 Travessa Emmanuel, nº 33, Centro, Juína - MT, CEP 78.320-000
 15.359.201/0001-57
 sst@juina.mt.gov.br



SECRETARIA MUNICIPAL DE SAÚDE	UNIDADE SAÚDE DA FAMÍLIA MODULO 04	Enfermeiro (a)	Biológico	Biológico: Trabalhos e operações em contato permanente com pacientes, animais ou com material infecto-contagante em hospitais, serviços de emergência, enfermarias, ambulatórios, postos de vacinação e outros estabelecimentos destinados aos cuidados da saúde humana (aplica-se unicamente ao pessoal que tenha contato com os pacientes, bem como aos que manuseiam objetos de uso desses pacientes, não previamente esterilizados).	Qualitativa	N/A	Habitual / Permanente	Médio - 3
SECRETARIA MUNICIPAL DE SAÚDE	UNIDADE SAÚDE DA FAMÍLIA MODULO 04	Enfermeiro (a)	Ergonômico	Frequente deslocamento a pé durante a jornada de trabalho	Qualitativa	N/A	Habitual / Permanente	Baixo - 4
SECRETARIA MUNICIPAL DE SAÚDE	UNIDADE SAÚDE DA FAMÍLIA MODULO 04	Enfermeiro (a)	Ergonômico	Trabalho em turno e noturno	Qualitativa	N/A	Habitual / Permanente	Baixo - 4
SECRETARIA MUNICIPAL DE SAÚDE	UNIDADE SAÚDE DA FAMÍLIA MODULO 04	Técnico de enfermagem	Acidente	Objetos cortantes e/ou perfurocortantes	Qualitativa	N/A	Habitual / Permanente	Baixo - 4



Município de Juína
Travessa Emmanuel, nº 33, Centro, Juína - MT, CEP 78.320-000
15.359.201/0001-57
sst@juina.mt.gov.br



SECRETARIA MUNICIPAL DE SAÚDE	UNIDADE SAÚDE DA FAMILIA MODULO 04	Técnico de enfermagem	Biológico	Biológico: Trabalhos e operações em contato permanente com pacientes, animais ou com material infecto-contagante em hospitais, serviços de emergência, enfermarias, ambulatórios, postos de vacinação e outros estabelecimentos destinados aos cuidados da saúde humana (aplica-se unicamente ao pessoal que tenha contato com os pacientes, bem como aos que manuseiam objetos de uso desses pacientes, não previamente esterilizados).	Qualitativa	N/A	Habitual / Permanente	Médio - 3
SECRETARIA MUNICIPAL DE SAÚDE	UNIDADE SAÚDE DA FAMILIA MODULO 04	Técnico de enfermagem	Ergonômico	Frequente deslocamento a pé durante a jornada de trabalho	Qualitativa	N/A	Habitual / Permanente	Baixo - 4
SECRETARIA MUNICIPAL DE SAÚDE	UNIDADE SAÚDE DA FAMILIA MODULO 04	Técnico de enfermagem	Ergonômico	Trabalho em turno e noturno	Qualitativa	N/A	Habitual / Permanente	Baixo - 4



Município de Juína
Travessa Emmanuel, nº 33, Centro, Juína - MT, CEP 78.320-000
15.359.201/0001-57
sst@juina.mt.gov.br



SECRETARIA MUNICIPAL DE SAÚDE	UNIDADE SAÚDE DA FAMILIA MODULO 05	Agente comunitário de saúde	Biológico	Biológico: Trabalhos e operações em contato permanente com pacientes, animais ou com material infecto- contagante em hospitais, serviços de emergência, enfermarias, ambulatórios, postos de vacinação e outros estabelecimentos destinados aos cuidados da saúde humana (aplica-se unicamente ao pessoal que tenha contato com os pacientes, bem como aos que manuseiam objetos de uso desses pacientes, não previamente esterilizados).	Qualitativa	N/A	Ocasional	Baixo - 4
SECRETARIA MUNICIPAL DE SAÚDE	UNIDADE SAÚDE DA FAMILIA MODULO 05 -EQ I	Agente comunitário de saúde	Acidente	Outros	Qualitativa	N/A	Habitual / Permanente	Baixo - 4
SECRETARIA MUNICIPAL DE SAÚDE	UNIDADE SAÚDE DA FAMILIA MODULO 05 -EQ I	Agente comunitário de saúde	Biológico	Biológico: Trabalhos e operações em contato permanente com pacientes, animais ou com material infecto- contagante em hospitais, serviços de emergência, enfermarias, ambulatórios, postos de vacinação e outros estabelecimentos destinados aos cuidados da saúde humana (aplica-se unicamente ao pessoal que tenha contato com os	Qualitativa	N/A	Ocasional	Baixo - 4



Município de Juína
 Travessa Emmanuel, nº 33, Centro, Juína - MT, CEP 78.320-000
 15.359.201/0001-57
 sst@juina.mt.gov.br



				pacientes, bem como aos que manuseiam objetos de uso desses pacientes, não previamente esterilizados).				
SECRETARIA MUNICIPAL DE SAÚDE	UNIDADE SAÚDE DA FAMILIA MODULO 05 -EQ I	Agente comunitário de saúde	Ergonômico	Frequente deslocamento a pé durante a jornada de trabalho	Qualitativa	N/A	Habitual / Permanente	Baixo - 4
SECRETARIA MUNICIPAL DE SAÚDE	UNIDADE SAÚDE DA FAMILIA MODULO 05 -EQ I	Agente comunitário de saúde	Ergonômico	Frequente deslocamento a pé durante a jornada de trabalho	Qualitativa	N/A	Habitual / Permanente	Baixo - 4
SECRETARIA MUNICIPAL DE SAÚDE	UNIDADE SAÚDE DA FAMILIA MODULO 05 -EQ I	Agente comunitário de saúde	Físico	RADIAÇÕES NÃO IONIZANTES - Radiação ultravioleta, exceto radiação na faixa 400 a 320 nm (Luz Negra)	Qualitativa	N/A	Habitual / Permanente	Baixo - 4
SECRETARIA MUNICIPAL DE SAÚDE	UNIDADE SAÚDE DA FAMILIA MODULO 05 -EQ I	Auxiliar de consultório dentário	Ergonômico	Exigência de postura inadequada	Qualitativa	N/A	Habitual / Permanente	Baixo - 4
SECRETARIA MUNICIPAL DE SAÚDE	UNIDADE SAÚDE DA FAMILIA MODULO 05 -EQ I	Auxiliar de serviços gerais	Acidente	Queda no piso escorregadio ou molhado.	Qualitativa	N/A	Habitual / Permanente	Baixo - 4



Município de Juína
 Travessa Emmanuel, nº 33, Centro, Juína - MT, CEP 78.320-000
 15.359.201/0001-57
 sst@juina.mt.gov.br



SECRETARIA MUNICIPAL DE SAÚDE	UNIDADE SAÚDE DA FAMILIA MODULO 05 -EQ I	Auxiliar de serviços gerais	Biológico	Biológico: Trabalhos e operações em contato permanente com pacientes, animais ou com material infecto-contagante em hospitais, serviços de emergência, enfermarias, ambulatórios, postos de vacinação e outros estabelecimentos destinados aos cuidados da saúde humana (aplica-se unicamente ao pessoal que tenha contato com os pacientes, bem como aos que manuseiam objetos de uso desses pacientes, não previamente esterilizados).	Qualitativa	N/A	Habitual / Permanente	Médio - 3
SECRETARIA MUNICIPAL DE SAÚDE	UNIDADE SAÚDE DA FAMILIA MODULO 05 -EQ I	Auxiliar de serviços gerais	Ergonômico	Exigência de flexões de coluna vertebral frequentes	Qualitativa	N/A	Habitual / Permanente	Baixo - 4
SECRETARIA MUNICIPAL DE SAÚDE	UNIDADE SAÚDE DA FAMILIA MODULO 05 -EQ I	Auxiliar de serviços gerais	Ergonômico	Frequente deslocamento a pé durante a jornada de trabalho	Qualitativa	N/A	Habitual / Permanente	Baixo - 4
SECRETARIA MUNICIPAL DE SAÚDE	UNIDADE SAÚDE DA FAMILIA MODULO 05 -EQ I	Enfermeiro (a)	Acidente	Objetos cortantes e/ou perfurocortantes	Qualitativa	N/A	Habitual / Permanente	Baixo - 4



Município de Juína
 Travessa Emmanuel, nº 33, Centro, Juína - MT, CEP 78.320-000
 15.359.201/0001-57
 sst@juina.mt.gov.br



SECRETARIA MUNICIPAL DE SAÚDE	UNIDADE SAÚDE DA FAMÍLIA MODULO 05 -EQ I	Enfermeiro (a)	Biológico	Biológico: Trabalhos e operações em contato permanente com pacientes, animais ou com material infecto-contagiante em hospitais, serviços de emergência, enfermarias, ambulatórios, postos de vacinação e outros estabelecimentos destinados aos cuidados da saúde humana (aplica-se unicamente ao pessoal que tenha contato com os pacientes, bem como aos que manuseiam objetos de uso desses pacientes, não previamente esterilizados).	Qualitativa	N/A	Habitual / Permanente	Médio - 3
SECRETARIA MUNICIPAL DE SAÚDE	UNIDADE SAÚDE DA FAMÍLIA MODULO 05 -EQ I	Enfermeiro (a)	Ergonômico	Frequente deslocamento a pé durante a jornada de trabalho	Qualitativa	N/A	Habitual / Permanente	Baixo - 4
SECRETARIA MUNICIPAL DE SAÚDE	UNIDADE SAÚDE DA FAMÍLIA MODULO 05 -EQ I	Enfermeiro (a)	Ergonômico	Trabalho em turno e noturno	Qualitativa	N/A	Habitual / Permanente	Baixo - 4
SECRETARIA MUNICIPAL DE SAÚDE	UNIDADE SAÚDE DA FAMÍLIA MODULO 05 -EQ I	Odontólogo	Acidente	Objetos cortantes e/ou perfurocortantes	Qualitativa	N/A	Habitual / Permanente	Baixo - 4



Município de Juína
Travessa Emmanuel, nº 33, Centro, Juína - MT, CEP 78.320-000
15.359.201/0001-57
sst@juina.mt.gov.br



SECRETARIA MUNICIPAL DE SAÚDE	UNIDADE SAÚDE DA FAMILIA MODULO 05 -EQ I	Odontólogo	Biológico	Biológico: Trabalhos e operações em contato permanente com pacientes, animais ou com material infecto-contagante em hospitais, serviços de emergência, enfermarias, ambulatórios, postos de vacinação e outros estabelecimentos destinados aos cuidados da saúde humana (aplica-se unicamente ao pessoal que tenha contato com os pacientes, bem como aos que manuseiam objetos de uso desses pacientes, não previamente esterilizados).	Qualitativa	N/A	Habitual / Permanente	Médio - 3
SECRETARIA MUNICIPAL DE SAÚDE	UNIDADE SAÚDE DA FAMILIA MODULO 05 -EQ I	Odontólogo	Ergonômico	Exigência de postura inadequada	Qualitativa	N/A	Habitual / Permanente	Baixo - 4
SECRETARIA MUNICIPAL DE SAÚDE	UNIDADE SAÚDE DA FAMILIA MODULO 05 -EQ I	Técnico de enfermagem	Acidente	Objetos cortantes e/ou perfurocortantes	Qualitativa	N/A	Habitual / Permanente	Baixo - 4



Município de Juína
 Travessa Emmanuel, nº 33, Centro, Juína - MT, CEP 78.320-000
 15.359.201/0001-57
 sst@juina.mt.gov.br



SECRETARIA MUNICIPAL DE SAÚDE	UNIDADE SAÚDE DA FAMILIA MODULO 05 -EQ I	Técnico de enfermagem	Biológico	Biológico: Trabalhos e operações em contato permanente com pacientes, animais ou com material infecto-contagante em hospitais, serviços de emergência, enfermarias, ambulatórios, postos de vacinação e outros estabelecimentos destinados aos cuidados da saúde humana (aplica-se unicamente ao pessoal que tenha contato com os pacientes, bem como aos que manuseiam objetos de uso desses pacientes, não previamente esterilizados).	Qualitativa	N/A	Habitual / Permanente	Médio - 3
SECRETARIA MUNICIPAL DE SAÚDE	UNIDADE SAÚDE DA FAMILIA MODULO 05 -EQ I	Técnico de enfermagem	Ergonômico	Frequente deslocamento a pé durante a jornada de trabalho	Qualitativa	N/A	Habitual / Permanente	Baixo - 4
SECRETARIA MUNICIPAL DE SAÚDE	UNIDADE SAÚDE DA FAMILIA MODULO 05 -EQ I	Técnico de enfermagem	Ergonômico	Trabalho em turno e noturno	Qualitativa	N/A	Habitual / Permanente	Baixo - 4
SECRETARIA MUNICIPAL DE SAÚDE	UNIDADE SAÚDE DA FAMILIA MODULO 05 -EQ II	Agente comunitário de saúde	Acidente	Outros	Qualitativa	N/A	Habitual / Permanente	Baixo - 4



Município de Juína
Travessa Emmanuel, nº 33, Centro, Juína - MT, CEP 78.320-000
15.359.201/0001-57
sst@juina.mt.gov.br



SECRETARIA MUNICIPAL DE SAÚDE	UNIDADE SAÚDE DA FAMILIA MODULO 05 -EQ II	Agente comunitário de saúde	Biológico	Biológico: Trabalhos e operações em contato permanente com pacientes, animais ou com material infecto- contagante em hospitais, serviços de emergência, enfermarias, ambulatórios, postos de vacinação e outros estabelecimentos destinados aos cuidados da saúde humana (aplica-se unicamente ao pessoal que tenha contato com os pacientes, bem como aos que manuseiam objetos de uso desses pacientes, não previamente esterilizados).	Qualitativa	N/A	Ocasional	Baixo - 4
SECRETARIA MUNICIPAL DE SAÚDE	UNIDADE SAÚDE DA FAMILIA MODULO 05 -EQ II	Agente comunitário de saúde	Ergonômico	Frequente deslocamento a pé durante a jornada de trabalho	Qualitativa	N/A	Habitual / Permanente	Baixo - 4
SECRETARIA MUNICIPAL DE SAÚDE	UNIDADE SAÚDE DA FAMILIA MODULO 05 -EQ II	Agente comunitário de saúde	Ergonômico	Frequente deslocamento a pé durante a jornada de trabalho	Qualitativa	N/A	Habitual / Permanente	Baixo - 4
SECRETARIA MUNICIPAL DE SAÚDE	UNIDADE SAÚDE DA FAMILIA MODULO 05 -EQ II	Agente comunitário de saúde	Físico	RADIAÇÕES NÃO IONIZANTES - Radiação ultravioleta, exceto radiação na faixa 400 a 320 nm (Luz Negra)	Qualitativa	N/A	Habitual / Permanente	Baixo - 4
SECRETARIA MUNICIPAL DE SAÚDE	UNIDADE SAÚDE DA FAMILIA MODULO 05 -EQ II	Atendente de recepção hospitalar	Ergonômico	Exigência de postura inadequada	Qualitativa	N/A	Habitual / Permanente	Baixo - 4



Município de Juína
 Travessa Emmanuel, nº 33, Centro, Juína - MT, CEP 78.320-000
 15.359.201/0001-57
 sst@juina.mt.gov.br



SECRETARIA MUNICIPAL DE SAÚDE	UNIDADE SAÚDE DA FAMILIA MODULO 05 -EQ II	Atendente de recepção hospitalar	Ergonômico	Postura sentada por longos períodos	Qualitativa	N/A	Habitual / Permanente	Baixo - 4
SECRETARIA MUNICIPAL DE SAÚDE	UNIDADE SAÚDE DA FAMILIA MODULO 05 -EQ II	Auxiliar de consultório dentário	Acidente	Objetos cortantes e/ou perfurocortantes	Qualitativa	N/A	Habitual / Permanente	Baixo - 4
SECRETARIA MUNICIPAL DE SAÚDE	UNIDADE SAÚDE DA FAMILIA MODULO 05 -EQ II	Auxiliar de consultório dentário	Biológico	Biológico: Trabalhos e operações em contato permanente com pacientes, animais ou com material infecto- contagante em hospitais, serviços de emergência, enfermarias, ambulatórios, postos de vacinação e outros estabelecimentos destinados aos cuidados da saúde humana (aplica-se unicamente ao pessoal que tenha contato com os pacientes, bem como aos que manuseiam objetos de uso desses pacientes, não previamente esterilizados).	Qualitativa	N/A	Habitual / Permanente	Médio - 3
SECRETARIA MUNICIPAL DE SAÚDE	UNIDADE SAÚDE DA FAMILIA MODULO 05 -EQ II	Auxiliar de consultório dentário	Ergonômico	Exigência de postura inadequada	Qualitativa	N/A	Habitual / Permanente	Baixo - 4
SECRETARIA MUNICIPAL DE SAÚDE	UNIDADE SAÚDE DA FAMILIA MODULO 05 -EQ II	Auxiliar de consultório dentário	Ergonômico	Exigência de postura inadequada	Qualitativa	N/A	Habitual / Permanente	Baixo - 4
SECRETARIA MUNICIPAL DE SAÚDE	UNIDADE SAÚDE DA FAMILIA MODULO 05 -EQ II	Auxiliar de serviços gerais	Acidente	Queda no piso escorregadio ou molhado.	Qualitativa	N/A	Habitual / Permanente	Baixo - 4



Município de Juína
 Travessa Emmanuel, nº 33, Centro, Juína - MT, CEP 78.320-000
 15.359.201/0001-57
 sst@juina.mt.gov.br



SECRETARIA MUNICIPAL DE SAÚDE	UNIDADE SAÚDE DA FAMILIA MODULO 05 -EQ II	Auxiliar de serviços gerais	Biológico	Biológico: Trabalhos e operações em contato permanente com pacientes, animais ou com material infecto-contagante em hospitais, serviços de emergência, enfermarias, ambulatórios, postos de vacinação e outros estabelecimentos destinados aos cuidados da saúde humana (aplica-se unicamente ao pessoal que tenha contato com os pacientes, bem como aos que manuseiam objetos de uso desses pacientes, não previamente esterilizados).	Qualitativa	N/A	Habitual / Permanente	Médio - 3
SECRETARIA MUNICIPAL DE SAÚDE	UNIDADE SAÚDE DA FAMILIA MODULO 05 -EQ II	Auxiliar de serviços gerais	Ergonômico	Exigência de flexões de coluna vertebral frequentes	Qualitativa	N/A	Habitual / Permanente	Baixo - 4
SECRETARIA MUNICIPAL DE SAÚDE	UNIDADE SAÚDE DA FAMILIA MODULO 05 -EQ II	Auxiliar de serviços gerais	Ergonômico	Frequente deslocamento a pé durante a jornada de trabalho	Qualitativa	N/A	Habitual / Permanente	Baixo - 4
SECRETARIA MUNICIPAL DE SAÚDE	UNIDADE SAÚDE DA FAMILIA MODULO 05 -EQ II	Nutricionista	Ergonômico	Exigência de postura inadequada	Qualitativa	N/A	Habitual / Permanente	Baixo - 4
SECRETARIA MUNICIPAL DE SAÚDE	UNIDADE SAÚDE DA FAMILIA MODULO 05 -EQ II	Nutricionista	Ergonômico	Postura sentada por longos períodos	Qualitativa	N/A	Habitual / Permanente	Baixo - 4
SECRETARIA MUNICIPAL DE SAÚDE	UNIDADE SAÚDE DA FAMILIA MODULO 05 -EQ II	Odontólogo	Acidente	Objetos cortantes e/ou perfurocortantes	Qualitativa	N/A	Habitual / Permanente	Baixo - 4



Município de Juína
Travessa Emmanuel, nº 33, Centro, Juína - MT, CEP 78.320-000
15.359.201/0001-57
sst@juina.mt.gov.br



SECRETARIA MUNICIPAL DE SAÚDE	UNIDADE SAÚDE DA FAMILIA MODULO 05 -EQ II	Odontólogo	Biológico	Biológico: Trabalhos e operações em contato permanente com pacientes, animais ou com material infecto-contagante em hospitais, serviços de emergência, enfermarias, ambulatórios, postos de vacinação e outros estabelecimentos destinados aos cuidados da saúde humana (aplica-se unicamente ao pessoal que tenha contato com os pacientes, bem como aos que manuseiam objetos de uso desses pacientes, não previamente esterilizados).	Qualitativa	N/A	Habitual / Permanente	Médio - 3
SECRETARIA MUNICIPAL DE SAÚDE	UNIDADE SAÚDE DA FAMILIA MODULO 05 -EQ II	Odontólogo	Ergonômico	Exigência de postura inadequada	Qualitativa	N/A	Habitual / Permanente	Baixo - 4
SECRETARIA MUNICIPAL DE SAÚDE	UNIDADE SAÚDE DA FAMILIA MODULO 05 -EQ II	Técnico de enfermagem	Acidente	Objetos cortantes e/ou perfurocortantes	Qualitativa	N/A	Habitual / Permanente	Baixo - 4



Município de Juína
Travessa Emmanuel, nº 33, Centro, Juína - MT, CEP 78.320-000
15.359.201/0001-57
sst@juina.mt.gov.br



SECRETARIA MUNICIPAL DE SAÚDE	UNIDADE SAÚDE DA FAMILIA MODULO 05 -EQ II	Técnico de enfermagem	Biológico	Biológico: Trabalhos e operações em contato permanente com pacientes, animais ou com material infecto-contagante em hospitais, serviços de emergência, enfermarias, ambulatórios, postos de vacinação e outros estabelecimentos destinados aos cuidados da saúde humana (aplica-se unicamente ao pessoal que tenha contato com os pacientes, bem como aos que manuseiam objetos de uso desses pacientes, não previamente esterilizados).	Qualitativa	N/A	Habitual / Permanente	Médio - 3
SECRETARIA MUNICIPAL DE SAÚDE	UNIDADE SAÚDE DA FAMILIA MODULO 05 -EQ II	Técnico de enfermagem	Ergonômico	Frequente deslocamento a pé durante a jornada de trabalho	Qualitativa	N/A	Habitual / Permanente	Baixo - 4
SECRETARIA MUNICIPAL DE SAÚDE	UNIDADE SAÚDE DA FAMILIA MODULO 05 -EQ II	Técnico de enfermagem	Ergonômico	Trabalho em turno e noturno	Qualitativa	N/A	Habitual / Permanente	Baixo - 4
SECRETARIA MUNICIPAL DE SAÚDE	UNIDADE SAÚDE DA FAMILIA MODULO 05 -EQ III	Agente comunitário de saúde	Acidente	Outros	Qualitativa	N/A	Habitual / Permanente	Baixo - 4



Município de Juína
Travessa Emmanuel, nº 33, Centro, Juína - MT, CEP 78.320-000
15.359.201/0001-57
sst@juina.mt.gov.br



SECRETARIA MUNICIPAL DE SAÚDE	UNIDADE SAÚDE DA FAMILIA MODULO 05 -EQ III	Agente comunitário de saúde	Biológico	Biológico: Trabalhos e operações em contato permanente com pacientes, animais ou com material infecto- contagante em hospitais, serviços de emergência, enfermarias, ambulatórios, postos de vacinação e outros estabelecimentos destinados aos cuidados da saúde humana (aplica-se unicamente ao pessoal que tenha contato com os pacientes, bem como aos que manuseiam objetos de uso desses pacientes, não previamente esterilizados).	Qualitativa	N/A	Ocasional	Baixo - 4
SECRETARIA MUNICIPAL DE SAÚDE	UNIDADE SAÚDE DA FAMILIA MODULO 05 -EQ III	Agente comunitário de saúde	Ergonômico	Frequente deslocamento a pé durante a jornada de trabalho	Qualitativa	N/A	Habitual / Permanente	Baixo - 4
SECRETARIA MUNICIPAL DE SAÚDE	UNIDADE SAÚDE DA FAMILIA MODULO 05 -EQ III	Agente comunitário de saúde	Ergonômico	Frequente deslocamento a pé durante a jornada de trabalho	Qualitativa	N/A	Habitual / Permanente	Baixo - 4
SECRETARIA MUNICIPAL DE SAÚDE	UNIDADE SAÚDE DA FAMILIA MODULO 05 -EQ III	Agente comunitário de saúde	Físico	RADIAÇÕES NÃO IONIZANTES - Radiação ultravioleta, exceto radiação na faixa 400 a 320 nm (Luz Negra)	Qualitativa	N/A	Habitual / Permanente	Baixo - 4
SECRETARIA MUNICIPAL DE SAÚDE	UNIDADE SAÚDE DA FAMILIA MODULO 05 -EQ III	Auxiliar de serviços gerais	Acidente	Queda no piso escorregadio ou molhado.	Qualitativa	N/A	Habitual / Permanente	Baixo - 4



Município de Juína
Travessa Emmanuel, nº 33, Centro, Juína - MT, CEP 78.320-000
15.359.201/0001-57
sst@juina.mt.gov.br



SECRETARIA MUNICIPAL DE SAÚDE	UNIDADE SAÚDE DA FAMILIA MODULO 05 -EQ III	Auxiliar de serviços gerais	Biológico	Biológico: Trabalhos e operações em contato permanente com pacientes, animais ou com material infecto-contagante em hospitais, serviços de emergência, enfermarias, ambulatórios, postos de vacinação e outros estabelecimentos destinados aos cuidados da saúde humana (aplica-se unicamente ao pessoal que tenha contato com os pacientes, bem como aos que manuseiam objetos de uso desses pacientes, não previamente esterilizados).	Qualitativa	N/A	Habitual / Permanente	Médio - 3
SECRETARIA MUNICIPAL DE SAÚDE	UNIDADE SAÚDE DA FAMILIA MODULO 05 -EQ III	Auxiliar de serviços gerais	Ergonômico	Exigência de flexões de coluna vertebral frequentes	Qualitativa	N/A	Habitual / Permanente	Baixo - 4
SECRETARIA MUNICIPAL DE SAÚDE	UNIDADE SAÚDE DA FAMILIA MODULO 05 -EQ III	Auxiliar de serviços gerais	Ergonômico	Frequente deslocamento a pé durante a jornada de trabalho	Qualitativa	N/A	Habitual / Permanente	Baixo - 4
SECRETARIA MUNICIPAL DE SAÚDE	UNIDADE SAÚDE DA FAMILIA MODULO 05 -EQ III	Enfermeiro (a)	Acidente	Objetos cortantes e/ou perfurocortantes	Qualitativa	N/A	Habitual / Permanente	Baixo - 4



Município de Juína
 Travessa Emmanuel, nº 33, Centro, Juína - MT, CEP 78.320-000
 15.359.201/0001-57
 sst@juina.mt.gov.br



SECRETARIA MUNICIPAL DE SAÚDE	UNIDADE SAÚDE DA FAMILIA MODULO 05 -EQ III	Enfermeiro (a)	Biológico	Biológico: Trabalhos e operações em contato permanente com pacientes, animais ou com material infecto-contagiante em hospitais, serviços de emergência, enfermarias, ambulatórios, postos de vacinação e outros estabelecimentos destinados aos cuidados da saúde humana (aplica-se unicamente ao pessoal que tenha contato com os pacientes, bem como aos que manuseiam objetos de uso desses pacientes, não previamente esterilizados).	Qualitativa	N/A	Habitual / Permanente	Médio - 3
SECRETARIA MUNICIPAL DE SAÚDE	UNIDADE SAÚDE DA FAMILIA MODULO 05 -EQ III	Enfermeiro (a)	Ergonômico	Frequente deslocamento a pé durante a jornada de trabalho	Qualitativa	N/A	Habitual / Permanente	Baixo - 4
SECRETARIA MUNICIPAL DE SAÚDE	UNIDADE SAÚDE DA FAMILIA MODULO 05 -EQ III	Enfermeiro (a)	Ergonômico	Trabalho em turno e noturno	Qualitativa	N/A	Habitual / Permanente	Baixo - 4
SECRETARIA MUNICIPAL DE SAÚDE	UNIDADE SAÚDE DA FAMILIA MODULO 05 -EQ III	Técnico de enfermagem	Acidente	Objetos cortantes e/ou perfurocortantes	Qualitativa	N/A	Habitual / Permanente	Baixo - 4



Município de Juína
 Travessa Emmanuel, nº 33, Centro, Juína - MT, CEP 78.320-000
 15.359.201/0001-57
 sst@juina.mt.gov.br



SECRETARIA MUNICIPAL DE SAÚDE	UNIDADE SAÚDE DA FAMILIA MODULO 05 -EQ III	Técnico de enfermagem	Biológico	Biológico: Trabalhos e operações em contato permanente com pacientes, animais ou com material infecto-contagante em hospitais, serviços de emergência, enfermarias, ambulatórios, postos de vacinação e outros estabelecimentos destinados aos cuidados da saúde humana (aplica-se unicamente ao pessoal que tenha contato com os pacientes, bem como aos que manuseiam objetos de uso desses pacientes, não previamente esterilizados).	Qualitativa	N/A	Habitual / Permanente	Médio - 3
SECRETARIA MUNICIPAL DE SAÚDE	UNIDADE SAÚDE DA FAMILIA MODULO 05 -EQ III	Técnico de enfermagem	Ergonômico	Frequente deslocamento a pé durante a jornada de trabalho	Qualitativa	N/A	Habitual / Permanente	Baixo - 4
SECRETARIA MUNICIPAL DE SAÚDE	UNIDADE SAÚDE DA FAMILIA MODULO 05 -EQ III	Técnico de enfermagem	Ergonômico	Trabalho em turno e noturno	Qualitativa	N/A	Habitual / Permanente	Baixo - 4
SECRETARIA MUNICIPAL DE SAÚDE	UNIDADE SAÚDE DA FAMILIA MODULO 06	Agente comunitário de saúde	Acidente	Outros	Qualitativa	N/A	Habitual / Permanente	Baixo - 4
SECRETARIA MUNICIPAL DE SAÚDE	UNIDADE SAÚDE DA FAMILIA MODULO 06	Agente comunitário de saúde	Ergonômico	Frequente deslocamento a pé durante a jornada de trabalho	Qualitativa	N/A	Habitual / Permanente	Baixo - 4
SECRETARIA MUNICIPAL DE SAÚDE	UNIDADE SAÚDE DA FAMILIA MODULO 06	Agente comunitário de saúde	Ergonômico	Frequente deslocamento a pé durante a jornada de trabalho	Qualitativa	N/A	Habitual / Permanente	Baixo - 4



Município de Juína
 Travessa Emmanuel, nº 33, Centro, Juína - MT, CEP 78.320-000
 15.359.201/0001-57
 sst@juina.mt.gov.br



SECRETARIA MUNICIPAL DE SAÚDE	UNIDADE SAÚDE DA FAMILIA MODULO 06	Agente comunitário de saúde	Físico	RADIAÇÕES NÃO IONIZANTES - Radiação ultravioleta, exceto radiação na faixa 400 a 320 nm (Luz Negra)	Qualitativa	N/A	Habitual / Permanente	Baixo - 4
SECRETARIA MUNICIPAL DE SAÚDE	UNIDADE SAÚDE DA FAMILIA MODULO 06	Auxiliar de serviços gerais	Acidente	Queda no piso escorregadio ou molhado.	Qualitativa	N/A	Habitual / Permanente	Baixo - 4
SECRETARIA MUNICIPAL DE SAÚDE	UNIDADE SAÚDE DA FAMILIA MODULO 06	Auxiliar de serviços gerais	Biológico	Biológico: Trabalhos e operações em contato permanente com pacientes, animais ou com material infecto-contagante em hospitais, serviços de emergência, enfermarias, ambulatórios, postos de vacinação e outros estabelecimentos destinados aos cuidados da saúde humana (aplica-se unicamente ao pessoal que tenha contato com os pacientes, bem como aos que manuseiam objetos de uso desses pacientes, não previamente esterilizados).	Qualitativa	N/A	Habitual / Permanente	Médio - 3
SECRETARIA MUNICIPAL DE SAÚDE	UNIDADE SAÚDE DA FAMILIA MODULO 06	Auxiliar de serviços gerais	Ergonômico	Exigência de flexões de coluna vertebral frequentes	Qualitativa	N/A	Habitual / Permanente	Baixo - 4
SECRETARIA MUNICIPAL DE SAÚDE	UNIDADE SAÚDE DA FAMILIA MODULO 06	Auxiliar de serviços gerais	Ergonômico	Frequente deslocamento a pé durante a jornada de trabalho	Qualitativa	N/A	Habitual / Permanente	Baixo - 4
SECRETARIA MUNICIPAL DE SAÚDE	UNIDADE SAÚDE DA FAMILIA MODULO 06	Bioquímico	Acidente	Objetos cortantes e/ou perfurocortantes	Qualitativa	N/A	Ocasional	Baixo - 4



Município de Juína
Travessa Emmanuel, nº 33, Centro, Juína - MT, CEP 78.320-000
15.359.201/0001-57
sst@juina.mt.gov.br



SECRETARIA MUNICIPAL DE SAÚDE	UNIDADE SAÚDE DA FAMILIA MODULO 06	Bioquímico	Biológico	Biológico: Trabalhos e operações em contato permanente com pacientes, animais ou com material infecto-contagante em hospitais, serviços de emergência, enfermarias, ambulatórios, postos de vacinação e outros estabelecimentos destinados aos cuidados da saúde humana (aplica-se unicamente ao pessoal que tenha contato com os pacientes, bem como aos que manuseiam objetos de uso desses pacientes, não previamente esterilizados).	Qualitativa	N/A	Ocasional	Baixo - 4
SECRETARIA MUNICIPAL DE SAÚDE	UNIDADE SAÚDE DA FAMILIA MODULO 06	Bioquímico	Ergonômico	Exigência de postura inadequada	Qualitativa	N/A	Habitual / Permanente	Baixo - 4
SECRETARIA MUNICIPAL DE SAÚDE	UNIDADE SAÚDE DA FAMILIA MODULO 06	Bioquímico	Ergonômico	Postura sentada por longos períodos	Qualitativa	N/A	Habitual / Permanente	Baixo - 4
SECRETARIA MUNICIPAL DE SAÚDE	UNIDADE SAÚDE DA FAMILIA MODULO 06	Técnico de enfermagem	Acidente	Objetos cortantes e/ou perfurocortantes	Qualitativa	N/A	Habitual / Permanente	Baixo - 4



Município de Juína
Travessa Emmanuel, nº 33, Centro, Juína - MT, CEP 78.320-000
15.359.201/0001-57
sst@juina.mt.gov.br



SECRETARIA MUNICIPAL DE SAÚDE	UNIDADE SAÚDE DA FAMILIA MODULO 06	Técnico de enfermagem	Biológico	Biológico: Trabalhos e operações em contato permanente com pacientes, animais ou com material infecto-contagante em hospitais, serviços de emergência, enfermarias, ambulatórios, postos de vacinação e outros estabelecimentos destinados aos cuidados da saúde humana (aplica-se unicamente ao pessoal que tenha contato com os pacientes, bem como aos que manuseiam objetos de uso desses pacientes, não previamente esterilizados).	Qualitativa	N/A	Habitual / Permanente	Médio - 3
SECRETARIA MUNICIPAL DE SAÚDE	UNIDADE SAÚDE DA FAMILIA MODULO 06	Técnico de enfermagem	Ergonômico	Frequente deslocamento a pé durante a jornada de trabalho	Qualitativa	N/A	Habitual / Permanente	Baixo - 4
SECRETARIA MUNICIPAL DE SAÚDE	UNIDADE SAÚDE DA FAMILIA MODULO 06	Técnico de enfermagem	Ergonômico	Trabalho em turno e noturno	Qualitativa	N/A	Habitual / Permanente	Baixo - 4



Município de Juína
Travessa Emmanuel, nº 33, Centro, Juína - MT, CEP 78.320-000
15.359.201/0001-57
sst@juina.mt.gov.br



SECRETARIA MUNICIPAL DE SAÚDE	UNIDADE SAÚDE DA FAMILIA MODULO 07	Agente comunitário de saúde	Biológico	Biológico: Trabalhos e operações em contato permanente com pacientes, animais ou com material infecto- contagante em hospitais, serviços de emergência, enfermarias, ambulatórios, postos de vacinação e outros estabelecimentos destinados aos cuidados da saúde humana (aplica-se unicamente ao pessoal que tenha contato com os pacientes, bem como aos que manuseiam objetos de uso desses pacientes, não previamente esterilizados).	Qualitativa	N/A	Ocasional	Baixo - 4
SECRETARIA MUNICIPAL DE SAÚDE	UNIDADE SAÚDE DA FAMILIA PADRE DUILIO	Agente comunitário de saúde	Acidente	Outros	Qualitativa	N/A	Habitual / Permanente	Baixo - 4
SECRETARIA MUNICIPAL DE SAÚDE	UNIDADE SAÚDE DA FAMILIA PADRE DUILIO	Agente comunitário de saúde	Biológico	Biológico: Trabalhos e operações em contato permanente com pacientes, animais ou com material infecto- contagante em hospitais, serviços de emergência, enfermarias, ambulatórios, postos de vacinação e outros estabelecimentos destinados aos cuidados da saúde humana (aplica-se unicamente ao pessoal que tenha contato com os	Qualitativa	N/A	Ocasional	Baixo - 4



Município de Juína
 Travessa Emmanuel, nº 33, Centro, Juína - MT, CEP 78.320-000
 15.359.201/0001-57
 sst@juina.mt.gov.br



				pacientes, bem como aos que manuseiam objetos de uso desses pacientes, não previamente esterilizados).				
SECRETARIA MUNICIPAL DE SAÚDE	UNIDADE SAÚDE DA FAMILIA PADRE DUILIO	Agente comunitário de saúde	Ergonômico	Frequente deslocamento a pé durante a jornada de trabalho	Qualitativa	N/A	Habitual / Permanente	Baixo - 4
SECRETARIA MUNICIPAL DE SAÚDE	UNIDADE SAÚDE DA FAMILIA PADRE DUILIO	Agente comunitário de saúde	Ergonômico	Frequente deslocamento a pé durante a jornada de trabalho	Qualitativa	N/A	Habitual / Permanente	Baixo - 4
SECRETARIA MUNICIPAL DE SAÚDE	UNIDADE SAÚDE DA FAMILIA PADRE DUILIO	Agente comunitário de saúde	Físico	RADIAÇÕES NÃO IONIZANTES - Radiação ultravioleta, exceto radiação na faixa 400 a 320 nm (Luz Negra)	Qualitativa	N/A	Habitual / Permanente	Baixo - 4
SECRETARIA MUNICIPAL DE SAÚDE	UNIDADE SAÚDE DA FAMILIA PADRE DUILIO	Auxiliar de consultório dentário	Acidente	Objetos cortantes e/ou perfurocortantes	Qualitativa	N/A	Habitual / Permanente	Baixo - 4



Município de Juína
Travessa Emmanuel, nº 33, Centro, Juína - MT, CEP 78.320-000
15.359.201/0001-57
sst@juina.mt.gov.br



SECRETARIA MUNICIPAL DE SAÚDE	UNIDADE SAÚDE DA FAMILIA PADRE DUILIO	Auxiliar de consultório dentário	Biológico	Biológico: Trabalhos e operações em contato permanente com pacientes, animais ou com material infecto-contagante em hospitais, serviços de emergência, enfermarias, ambulatórios, postos de vacinação e outros estabelecimentos destinados aos cuidados da saúde humana (aplica-se unicamente ao pessoal que tenha contato com os pacientes, bem como aos que manuseiam objetos de uso desses pacientes, não previamente esterilizados).	Qualitativa	N/A	Habitual / Permanente	Médio - 3
SECRETARIA MUNICIPAL DE SAÚDE	UNIDADE SAÚDE DA FAMILIA PADRE DUILIO	Auxiliar de consultório dentário	Ergonômico	Exigência de postura inadequada	Qualitativa	N/A	Habitual / Permanente	Baixo - 4
SECRETARIA MUNICIPAL DE SAÚDE	UNIDADE SAÚDE DA FAMILIA PADRE DUILIO	Auxiliar de consultório dentário	Ergonômico	Exigência de postura inadequada	Qualitativa	N/A	Habitual / Permanente	Baixo - 4
SECRETARIA MUNICIPAL DE SAÚDE	UNIDADE SAÚDE DA FAMILIA PADRE DUILIO	Auxiliar de serviços gerais	Acidente	Queda no piso escorregadio ou molhado.	Qualitativa	N/A	Habitual / Permanente	Baixo - 4



Município de Juína
Travessa Emmanuel, nº 33, Centro, Juína - MT, CEP 78.320-000
15.359.201/0001-57
sst@juina.mt.gov.br



SECRETARIA MUNICIPAL DE SAÚDE	UNIDADE SAÚDE DA FAMILIA PADRE DUILIO	Auxiliar de serviços gerais	Biológico	Biológico: Trabalhos e operações em contato permanente com pacientes, animais ou com material infecto-contagante em hospitais, serviços de emergência, enfermarias, ambulatórios, postos de vacinação e outros estabelecimentos destinados aos cuidados da saúde humana (aplica-se unicamente ao pessoal que tenha contato com os pacientes, bem como aos que manuseiam objetos de uso desses pacientes, não previamente esterilizados).	Qualitativa	N/A	Habitual / Permanente	Médio - 3
SECRETARIA MUNICIPAL DE SAÚDE	UNIDADE SAÚDE DA FAMILIA PADRE DUILIO	Auxiliar de serviços gerais	Ergonômico	Exigência de flexões de coluna vertebral frequentes	Qualitativa	N/A	Habitual / Permanente	Baixo - 4
SECRETARIA MUNICIPAL DE SAÚDE	UNIDADE SAÚDE DA FAMILIA PADRE DUILIO	Auxiliar de serviços gerais	Ergonômico	Frequente deslocamento a pé durante a jornada de trabalho	Qualitativa	N/A	Habitual / Permanente	Baixo - 4
SECRETARIA MUNICIPAL DE SAÚDE	UNIDADE SAÚDE DA FAMILIA PADRE DUILIO	Bioquímico	Acidente	Objetos cortantes e/ou perfurocortantes	Qualitativa	N/A	Ocasional	Baixo - 4



Município de Juína
Travessa Emmanuel, nº 33, Centro, Juína - MT, CEP 78.320-000
15.359.201/0001-57
sst@juina.mt.gov.br



SECRETARIA MUNICIPAL DE SAÚDE	UNIDADE SAÚDE DA FAMILIA PADRE DUILIO	Bioquímico	Biológico	Biológico: Trabalhos e operações em contato permanente com pacientes, animais ou com material infecto-contagante em hospitais, serviços de emergência, enfermarias, ambulatórios, postos de vacinação e outros estabelecimentos destinados aos cuidados da saúde humana (aplica-se unicamente ao pessoal que tenha contato com os pacientes, bem como aos que manuseiam objetos de uso desses pacientes, não previamente esterilizados).	Qualitativa	N/A	Ocasional	Baixo - 4
SECRETARIA MUNICIPAL DE SAÚDE	UNIDADE SAÚDE DA FAMILIA PADRE DUILIO	Bioquímico	Ergonômico	Exigência de postura inadequada	Qualitativa	N/A	Habitual / Permanente	Baixo - 4
SECRETARIA MUNICIPAL DE SAÚDE	UNIDADE SAÚDE DA FAMILIA PADRE DUILIO	Bioquímico	Ergonômico	Postura sentada por longos períodos	Qualitativa	N/A	Habitual / Permanente	Baixo - 4
SECRETARIA MUNICIPAL DE SAÚDE	UNIDADE SAÚDE DA FAMILIA PADRE DUILIO	Técnico de enfermagem	Acidente	Objetos cortantes e/ou perfurocortantes	Qualitativa	N/A	Habitual / Permanente	Baixo - 4



Município de Juína
Travessa Emmanuel, nº 33, Centro, Juína - MT, CEP 78.320-000
15.359.201/0001-57
sst@juina.mt.gov.br



SECRETARIA MUNICIPAL DE SAÚDE	UNIDADE SAÚDE DA FAMILIA PADRE DUILIO	Técnico de enfermagem	Biológico	Biológico: Trabalhos e operações em contato permanente com pacientes, animais ou com material infecto-contagante em hospitais, serviços de emergência, enfermarias, ambulatórios, postos de vacinação e outros estabelecimentos destinados aos cuidados da saúde humana (aplica-se unicamente ao pessoal que tenha contato com os pacientes, bem como aos que manuseiam objetos de uso desses pacientes, não previamente esterilizados).	Qualitativa	N/A	Habitual / Permanente	Médio - 3
SECRETARIA MUNICIPAL DE SAÚDE	UNIDADE SAÚDE DA FAMILIA PADRE DUILIO	Técnico de enfermagem	Ergonômico	Frequente deslocamento a pé durante a jornada de trabalho	Qualitativa	N/A	Habitual / Permanente	Baixo - 4
SECRETARIA MUNICIPAL DE SAÚDE	UNIDADE SAÚDE DA FAMILIA PADRE DUILIO	Técnico de enfermagem	Ergonômico	Trabalho em turno e noturno	Qualitativa	N/A	Habitual / Permanente	Baixo - 4
SECRETARIA MUNICIPAL DE SAÚDE	UNIDADE SAÚDE DA FAMILIA PALMITEIRA	Agente comunitário de saúde	Acidente	Outros	Qualitativa	N/A	Habitual / Permanente	Baixo - 4



Município de Juína
Travessa Emmanuel, nº 33, Centro, Juína - MT, CEP 78.320-000
15.359.201/0001-57
sst@juina.mt.gov.br



SECRETARIA MUNICIPAL DE SAÚDE	UNIDADE SAÚDE DA FAMILIA PALMITEIRA	Agente comunitário de saúde	Biológico	Biológico: Trabalhos e operações em contato permanente com pacientes, animais ou com material infecto-contagante em hospitais, serviços de emergência, enfermarias, ambulatórios, postos de vacinação e outros estabelecimentos destinados aos cuidados da saúde humana (aplica-se unicamente ao pessoal que tenha contato com os pacientes, bem como aos que manuseiam objetos de uso desses pacientes, não previamente esterilizados).	Qualitativa	N/A	Ocasional	Baixo - 4
SECRETARIA MUNICIPAL DE SAÚDE	UNIDADE SAÚDE DA FAMILIA PALMITEIRA	Agente comunitário de saúde	Ergonômico	Frequente deslocamento a pé durante a jornada de trabalho	Qualitativa	N/A	Habitual / Permanente	Baixo - 4
SECRETARIA MUNICIPAL DE SAÚDE	UNIDADE SAÚDE DA FAMILIA PALMITEIRA	Agente comunitário de saúde	Ergonômico	Frequente deslocamento a pé durante a jornada de trabalho	Qualitativa	N/A	Habitual / Permanente	Baixo - 4
SECRETARIA MUNICIPAL DE SAÚDE	UNIDADE SAÚDE DA FAMILIA PALMITEIRA	Agente comunitário de saúde	Físico	RADIAÇÕES NÃO IONIZANTES - Radiação ultravioleta, exceto radiação na faixa 400 a 320 nm (Luz Negra)	Qualitativa	N/A	Habitual / Permanente	Baixo - 4
SECRETARIA MUNICIPAL DE SAÚDE	UNIDADE SAÚDE DA FAMILIA PALMITEIRA	Auxiliar de serviços gerais	Acidente	Queda no piso escorregadio ou molhado.	Qualitativa	N/A	Habitual / Permanente	Baixo - 4



Município de Juína
Travessa Emmanuel, nº 33, Centro, Juína - MT, CEP 78.320-000
15.359.201/0001-57
sst@juina.mt.gov.br



SECRETARIA MUNICIPAL DE SAÚDE	UNIDADE SAÚDE DA FAMILIA PALMITEIRA	Auxiliar de serviços gerais	Biológico	Biológico: Trabalhos e operações em contato permanente com pacientes, animais ou com material infecto-contagante em hospitais, serviços de emergência, enfermarias, ambulatórios, postos de vacinação e outros estabelecimentos destinados aos cuidados da saúde humana (aplica-se unicamente ao pessoal que tenha contato com os pacientes, bem como aos que manuseiam objetos de uso desses pacientes, não previamente esterilizados).	Qualitativa	N/A	Habitual / Permanente	Médio - 3
SECRETARIA MUNICIPAL DE SAÚDE	UNIDADE SAÚDE DA FAMILIA PALMITEIRA	Auxiliar de serviços gerais	Ergonômico	Exigência de flexões de coluna vertebral frequentes	Qualitativa	N/A	Habitual / Permanente	Baixo - 4
SECRETARIA MUNICIPAL DE SAÚDE	UNIDADE SAÚDE DA FAMILIA PALMITEIRA	Auxiliar de serviços gerais	Ergonômico	Frequente deslocamento a pé durante a jornada de trabalho	Qualitativa	N/A	Habitual / Permanente	Baixo - 4
SECRETARIA MUNICIPAL DE SAÚDE	UNIDADE SAÚDE DA FAMILIA PALMITEIRA	Técnico de enfermagem	Acidente	Objetos cortantes e/ou perfurocortantes	Qualitativa	N/A	Habitual / Permanente	Baixo - 4



Município de Juína
 Travessa Emmanuel, nº 33, Centro, Juína - MT, CEP 78.320-000
 15.359.201/0001-57
 sst@juina.mt.gov.br



SECRETARIA MUNICIPAL DE SAÚDE	UNIDADE SAÚDE DA FAMILIA PALMITEIRA	Técnico de enfermagem	Biológico	Biológico: Trabalhos e operações em contato permanente com pacientes, animais ou com material infecto-contagante em hospitais, serviços de emergência, enfermarias, ambulatórios, postos de vacinação e outros estabelecimentos destinados aos cuidados da saúde humana (aplica-se unicamente ao pessoal que tenha contato com os pacientes, bem como aos que manuseiam objetos de uso desses pacientes, não previamente esterilizados).	Qualitativa	N/A	Habitual / Permanente	Médio - 3
SECRETARIA MUNICIPAL DE SAÚDE	UNIDADE SAÚDE DA FAMILIA PALMITEIRA	Técnico de enfermagem	Ergonômico	Frequente deslocamento a pé durante a jornada de trabalho	Qualitativa	N/A	Habitual / Permanente	Baixo - 4
SECRETARIA MUNICIPAL DE SAÚDE	UNIDADE SAÚDE DA FAMILIA PALMITEIRA	Técnico de enfermagem	Ergonômico	Trabalho em turno e noturno	Qualitativa	N/A	Habitual / Permanente	Baixo - 4
SECRETARIA MUNICIPAL DE SAÚDE	UNIDADE SAÚDE DA FAMILIA RURAL I	Atendente de recepção hospitalar	Ergonômico	Exigência de postura inadequada	Qualitativa	N/A	Habitual / Permanente	Baixo - 4
SECRETARIA MUNICIPAL DE SAÚDE	UNIDADE SAÚDE DA FAMILIA RURAL I	Atendente de recepção hospitalar	Ergonômico	Postura sentada por longos períodos	Qualitativa	N/A	Habitual / Permanente	Baixo - 4
SECRETARIA MUNICIPAL DE SAÚDE	UNIDADE SAÚDE DA FAMILIA RURAL I	Auxiliar de serviços gerais	Acidente	Queda no piso escorregadio ou molhado.	Qualitativa	N/A	Habitual / Permanente	Baixo - 4



Município de Juína
Travessa Emmanuel, nº 33, Centro, Juína - MT, CEP 78.320-000
15.359.201/0001-57
sst@juina.mt.gov.br



SECRETARIA MUNICIPAL DE SAÚDE	UNIDADE SAÚDE DA FAMILIA RURAL I	Auxiliar de serviços gerais	Biológico	Biológico: Trabalhos e operações em contato permanente com pacientes, animais ou com material infecto-contagante em hospitais, serviços de emergência, enfermarias, ambulatórios, postos de vacinação e outros estabelecimentos destinados aos cuidados da saúde humana (aplica-se unicamente ao pessoal que tenha contato com os pacientes, bem como aos que manuseiam objetos de uso desses pacientes, não previamente esterilizados).	Qualitativa	N/A	Habitual / Permanente	Médio - 3
SECRETARIA MUNICIPAL DE SAÚDE	UNIDADE SAÚDE DA FAMILIA RURAL I	Auxiliar de serviços gerais	Ergonômico	Exigência de flexões de coluna vertebral frequentes	Qualitativa	N/A	Habitual / Permanente	Baixo - 4
SECRETARIA MUNICIPAL DE SAÚDE	UNIDADE SAÚDE DA FAMILIA RURAL I	Auxiliar de serviços gerais	Ergonômico	Frequente deslocamento a pé durante a jornada de trabalho	Qualitativa	N/A	Habitual / Permanente	Baixo - 4
SECRETARIA MUNICIPAL DE SAÚDE	UNIDADE SAÚDE DA FAMILIA RURAL I	Enfermeiro (a)	Acidente	Objetos cortantes e/ou perfurocortantes	Qualitativa	N/A	Habitual / Permanente	Baixo - 4



Município de Juína
 Travessa Emmanuel, nº 33, Centro, Juína - MT, CEP 78.320-000
 15.359.201/0001-57
 sst@juina.mt.gov.br



SECRETARIA MUNICIPAL DE SAÚDE	UNIDADE SAÚDE DA FAMILIA RURAL I	Enfermeiro (a)	Biológico	Biológico: Trabalhos e operações em contato permanente com pacientes, animais ou com material infecto-contagante em hospitais, serviços de emergência, enfermarias, ambulatórios, postos de vacinação e outros estabelecimentos destinados aos cuidados da saúde humana (aplica-se unicamente ao pessoal que tenha contato com os pacientes, bem como aos que manuseiam objetos de uso desses pacientes, não previamente esterilizados).	Qualitativa	N/A	Habitual / Permanente	Médio - 3
SECRETARIA MUNICIPAL DE SAÚDE	UNIDADE SAÚDE DA FAMILIA RURAL I	Enfermeiro (a)	Ergonômico	Frequente deslocamento a pé durante a jornada de trabalho	Qualitativa	N/A	Habitual / Permanente	Baixo - 4
SECRETARIA MUNICIPAL DE SAÚDE	UNIDADE SAÚDE DA FAMILIA RURAL I	Enfermeiro (a)	Ergonômico	Trabalho em turno e noturno	Qualitativa	N/A	Habitual / Permanente	Baixo - 4
SECRETARIA MUNICIPAL DE SAÚDE	UNIDADE SAÚDE DA FAMILIA RURAL I	Técnico de enfermagem	Acidente	Objetos cortantes e/ou perfurocortantes	Qualitativa	N/A	Habitual / Permanente	Baixo - 4



Município de Juína
 Travessa Emmanuel, nº 33, Centro, Juína - MT, CEP 78.320-000
 15.359.201/0001-57
 sst@juina.mt.gov.br



SECRETARIA MUNICIPAL DE SAÚDE	UNIDADE SAÚDE DA FAMILIA RURAL I	Técnico de enfermagem	Biológico	Biológico: Trabalhos e operações em contato permanente com pacientes, animais ou com material infecto-contagante em hospitais, serviços de emergência, enfermarias, ambulatórios, postos de vacinação e outros estabelecimentos destinados aos cuidados da saúde humana (aplica-se unicamente ao pessoal que tenha contato com os pacientes, bem como aos que manuseiam objetos de uso desses pacientes, não previamente esterilizados).	Qualitativa	N/A	Habitual / Permanente	Médio - 3
SECRETARIA MUNICIPAL DE SAÚDE	UNIDADE SAÚDE DA FAMILIA RURAL I	Técnico de enfermagem	Ergonômico	Frequente deslocamento a pé durante a jornada de trabalho	Qualitativa	N/A	Habitual / Permanente	Baixo - 4
SECRETARIA MUNICIPAL DE SAÚDE	UNIDADE SAÚDE DA FAMILIA RURAL I	Técnico de enfermagem	Ergonômico	Trabalho em turno e noturno	Qualitativa	N/A	Habitual / Permanente	Baixo - 4
SECRETARIA MUNICIPAL DE SAÚDE	UNIDADE SAÚDE DA FAMILIA RURAL I - PASCAR	Agente comunitário de saúde	Acidente	Outros	Qualitativa	N/A	Habitual / Permanente	Baixo - 4



Município de Juína
Travessa Emmanuel, nº 33, Centro, Juína - MT, CEP 78.320-000
15.359.201/0001-57
sst@juina.mt.gov.br



SECRETARIA MUNICIPAL DE SAÚDE	UNIDADE SAÚDE DA FAMILIA RURAL I - PASCAR	Agente comunitário de saúde	Biológico	Biológico: Trabalhos e operações em contato permanente com pacientes, animais ou com material infecto-contagante em hospitais, serviços de emergência, enfermarias, ambulatórios, postos de vacinação e outros estabelecimentos destinados aos cuidados da saúde humana (aplica-se unicamente ao pessoal que tenha contato com os pacientes, bem como aos que manuseiam objetos de uso desses pacientes, não previamente esterilizados).	Qualitativa	N/A	Ocasional	Baixo - 4
SECRETARIA MUNICIPAL DE SAÚDE	UNIDADE SAÚDE DA FAMILIA RURAL I - PASCAR	Agente comunitário de saúde	Ergonômico	Frequente deslocamento a pé durante a jornada de trabalho	Qualitativa	N/A	Habitual / Permanente	Baixo - 4
SECRETARIA MUNICIPAL DE SAÚDE	UNIDADE SAÚDE DA FAMILIA RURAL I - PASCAR	Agente comunitário de saúde	Ergonômico	Frequente deslocamento a pé durante a jornada de trabalho	Qualitativa	N/A	Habitual / Permanente	Baixo - 4
SECRETARIA MUNICIPAL DE SAÚDE	UNIDADE SAÚDE DA FAMILIA RURAL I - PASCAR	Agente comunitário de saúde	Físico	RADIAÇÕES NÃO IONIZANTES - Radiação ultravioleta, exceto radiação na faixa 400 a 320 nm (Luz Negra)	Qualitativa	N/A	Habitual / Permanente	Baixo - 4
SECRETARIA MUNICIPAL DE SAÚDE	UNIDADE SAÚDE DA FAMILIA RURAL II	Auxiliar de serviços gerais	Acidente	Queda no piso escorregadio ou molhado.	Qualitativa	N/A	Habitual / Permanente	Baixo - 4



Município de Juína
 Travessa Emmanuel, nº 33, Centro, Juína - MT, CEP 78.320-000
 15.359.201/0001-57
 sst@juina.mt.gov.br



SECRETARIA MUNICIPAL DE SAÚDE	UNIDADE SAÚDE DA FAMILIA RURAL II	Auxiliar de serviços gerais	Biológico	Biológico: Trabalhos e operações em contato permanente com pacientes, animais ou com material infecto-contagante em hospitais, serviços de emergência, enfermarias, ambulatórios, postos de vacinação e outros estabelecimentos destinados aos cuidados da saúde humana (aplica-se unicamente ao pessoal que tenha contato com os pacientes, bem como aos que manuseiam objetos de uso desses pacientes, não previamente esterilizados).	Qualitativa	N/A	Habitual / Permanente	Médio - 3
SECRETARIA MUNICIPAL DE SAÚDE	UNIDADE SAÚDE DA FAMILIA RURAL II	Auxiliar de serviços gerais	Ergonômico	Exigência de flexões de coluna vertebral frequentes	Qualitativa	N/A	Habitual / Permanente	Baixo - 4
SECRETARIA MUNICIPAL DE SAÚDE	UNIDADE SAÚDE DA FAMILIA RURAL II	Auxiliar de serviços gerais	Ergonômico	Frequente deslocamento a pé durante a jornada de trabalho	Qualitativa	N/A	Habitual / Permanente	Baixo - 4
SECRETARIA MUNICIPAL DE SAÚDE	UNIDADE SAÚDE DA FAMILIA RURAL II	Enfermeiro (a)	Acidente	Objetos cortantes e/ou perfurocortantes	Qualitativa	N/A	Habitual / Permanente	Baixo - 4



Município de Juína
 Travessa Emmanuel, nº 33, Centro, Juína - MT, CEP 78.320-000
 15.359.201/0001-57
 sst@juina.mt.gov.br



SECRETARIA MUNICIPAL DE SAÚDE	UNIDADE SAÚDE DA FAMILIA RURAL II	Enfermeiro (a)	Biológico	Biológico: Trabalhos e operações em contato permanente com pacientes, animais ou com material infecto-contagante em hospitais, serviços de emergência, enfermarias, ambulatórios, postos de vacinação e outros estabelecimentos destinados aos cuidados da saúde humana (aplica-se unicamente ao pessoal que tenha contato com os pacientes, bem como aos que manuseiam objetos de uso desses pacientes, não previamente esterilizados).	Qualitativa	N/A	Habitual / Permanente	Médio - 3
SECRETARIA MUNICIPAL DE SAÚDE	UNIDADE SAÚDE DA FAMILIA RURAL II	Enfermeiro (a)	Ergonômico	Frequente deslocamento a pé durante a jornada de trabalho	Qualitativa	N/A	Habitual / Permanente	Baixo - 4
SECRETARIA MUNICIPAL DE SAÚDE	UNIDADE SAÚDE DA FAMILIA RURAL II	Enfermeiro (a)	Ergonômico	Trabalho em turno e noturno	Qualitativa	N/A	Habitual / Permanente	Baixo - 4
SECRETARIA MUNICIPAL DE SAÚDE	UNIDADE SAÚDE DA FAMILIA RURAL II	Motorista	Acidente	Condução de veículos de qualquer natureza em vias públicas	Qualitativa	N/A	Habitual / Permanente	Baixo - 4
SECRETARIA MUNICIPAL DE SAÚDE	UNIDADE SAÚDE DA FAMILIA RURAL II	Motorista	Acidente	Outros	Qualitativa	N/A	Habitual / Permanente	Baixo - 4



Município de Juína
Travessa Emmanuel, nº 33, Centro, Juína - MT, CEP 78.320-000
15.359.201/0001-57
sst@juina.mt.gov.br



SECRETARIA MUNICIPAL DE SAÚDE	UNIDADE SAÚDE DA FAMILIA RURAL II	Motorista	Biológico	Biológico: Trabalhos e operações em contato permanente com pacientes, animais ou com material infecto-contagante em hospitais, serviços de emergência, enfermarias, ambulatórios, postos de vacinação e outros estabelecimentos destinados aos cuidados da saúde humana (aplica-se unicamente ao pessoal que tenha contato com os pacientes, bem como aos que manuseiam objetos de uso desses pacientes, não previamente esterilizados).	Qualitativa	N/A	Ocasional	Baixo - 4
SECRETARIA MUNICIPAL DE SAÚDE	UNIDADE SAÚDE DA FAMILIA RURAL II	Motorista	Ergonômico	Levantamento e transporte manual de cargas ou volumes	Qualitativa	N/A	Habitual / Permanente	Baixo - 4
SECRETARIA MUNICIPAL DE SAÚDE	UNIDADE SAÚDE DA FAMILIA RURAL II	Motorista	Ergonômico	Postura sentada por longos períodos	Qualitativa	N/A	Habitual / Permanente	Baixo - 4
SECRETARIA MUNICIPAL DE SAÚDE	UNIDADE SAÚDE DA FAMILIA RURAL II	Técnico de enfermagem	Acidente	Objetos cortantes e/ou perfurocortantes	Qualitativa	N/A	Habitual / Permanente	Baixo - 4



Município de Juína
 Travessa Emmanuel, nº 33, Centro, Juína - MT, CEP 78.320-000
 15.359.201/0001-57
 sst@juina.mt.gov.br



SECRETARIA MUNICIPAL DE SAÚDE	UNIDADE SAÚDE DA FAMILIA RURAL II	Técnico de enfermagem	Biológico	Biológico: Trabalhos e operações em contato permanente com pacientes, animais ou com material infecto-contagante em hospitais, serviços de emergência, enfermarias, ambulatórios, postos de vacinação e outros estabelecimentos destinados aos cuidados da saúde humana (aplica-se unicamente ao pessoal que tenha contato com os pacientes, bem como aos que manuseiam objetos de uso desses pacientes, não previamente esterilizados).	Qualitativa	N/A	Habitual / Permanente	Médio - 3
SECRETARIA MUNICIPAL DE SAÚDE	UNIDADE SAÚDE DA FAMILIA RURAL II	Técnico de enfermagem	Ergonômico	Frequente deslocamento a pé durante a jornada de trabalho	Qualitativa	N/A	Habitual / Permanente	Baixo - 4
SECRETARIA MUNICIPAL DE SAÚDE	UNIDADE SAÚDE DA FAMILIA RURAL II	Técnico de enfermagem	Ergonômico	Trabalho em turno e noturno	Qualitativa	N/A	Habitual / Permanente	Baixo - 4
SECRETARIA MUNICIPAL DE SAÚDE	UNIDADE SAÚDE DA FAMILIA RURAL II - PASCAR	Agente comunitário de saúde	Acidente	Condução de veículos de qualquer natureza em vias públicas	Qualitativa	N/A	Habitual / Permanente	Baixo - 4
SECRETARIA MUNICIPAL DE SAÚDE	UNIDADE SAÚDE DA FAMILIA RURAL II - PASCAR	Agente comunitário de saúde	Acidente	Outros	Qualitativa	N/A	Habitual / Permanente	Baixo - 4



Município de Juína
Travessa Emmanuel, nº 33, Centro, Juína - MT, CEP 78.320-000
15.359.201/0001-57
sst@juina.mt.gov.br



SECRETARIA MUNICIPAL DE SAÚDE	UNIDADE SAÚDE DA FAMILIA RURAL II - PASCAR	Agente comunitário de saúde	Biológico	Biológico: Trabalhos e operações em contato permanente com pacientes, animais ou com material infecto-contagante em hospitais, serviços de emergência, enfermarias, ambulatórios, postos de vacinação e outros estabelecimentos destinados aos cuidados da saúde humana (aplica-se unicamente ao pessoal que tenha contato com os pacientes, bem como aos que manuseiam objetos de uso desses pacientes, não previamente esterilizados).	Qualitativa	N/A	Ocasional	Baixo - 4
SECRETARIA MUNICIPAL DE SAÚDE	UNIDADE SAÚDE DA FAMILIA RURAL II - PASCAR	Agente comunitário de saúde	Ergonômico	Frequente deslocamento a pé durante a jornada de trabalho	Qualitativa	N/A	Habitual / Permanente	Baixo - 4
SECRETARIA MUNICIPAL DE SAÚDE	UNIDADE SAÚDE DA FAMILIA RURAL II - PASCAR	Agente comunitário de saúde	Ergonômico	Frequente deslocamento a pé durante a jornada de trabalho	Qualitativa	N/A	Habitual / Permanente	Baixo - 4
SECRETARIA MUNICIPAL DE SAÚDE	UNIDADE SAÚDE DA FAMILIA RURAL II - PASCAR	Agente comunitário de saúde	Físico	RADIAÇÕES NÃO IONIZANTES - Radiação ultravioleta, exceto radiação na faixa 400 a 320 nm (Luz Negra)	Qualitativa	N/A	Habitual / Permanente	Baixo - 4
SECRETARIA MUNICIPAL DE SAÚDE	UNIDADE SAÚDE DA FAMILIA SÃO JOSÉ OPERARIO	Agente comunitário de saúde	Acidente	Outros	Qualitativa	N/A	Habitual / Permanente	Baixo - 4



Município de Juína
Travessa Emmanuel, nº 33, Centro, Juína - MT, CEP 78.320-000
15.359.201/0001-57
sst@juina.mt.gov.br



SECRETARIA MUNICIPAL DE SAÚDE	UNIDADE SAÚDE DA FAMÍLIA SÃO JOSÉ OPERÁRIO	Agente comunitário de saúde	Biológico	Biológico: Trabalhos e operações em contato permanente com pacientes, animais ou com material infecto-contagante em hospitais, serviços de emergência, enfermarias, ambulatórios, postos de vacinação e outros estabelecimentos destinados aos cuidados da saúde humana (aplica-se unicamente ao pessoal que tenha contato com os pacientes, bem como aos que manuseiam objetos de uso desses pacientes, não previamente esterilizados).	Qualitativa	N/A	Ocasional	Baixo - 4
SECRETARIA MUNICIPAL DE SAÚDE	UNIDADE SAÚDE DA FAMÍLIA SÃO JOSÉ OPERÁRIO	Agente comunitário de saúde	Ergonômico	Frequente deslocamento a pé durante a jornada de trabalho	Qualitativa	N/A	Habitual / Permanente	Baixo - 4
SECRETARIA MUNICIPAL DE SAÚDE	UNIDADE SAÚDE DA FAMÍLIA SÃO JOSÉ OPERÁRIO	Agente comunitário de saúde	Ergonômico	Frequente deslocamento a pé durante a jornada de trabalho	Qualitativa	N/A	Habitual / Permanente	Baixo - 4
SECRETARIA MUNICIPAL DE SAÚDE	UNIDADE SAÚDE DA FAMÍLIA SÃO JOSÉ OPERÁRIO	Agente comunitário de saúde	Físico	RADIAÇÕES NÃO IONIZANTES - Radiação ultravioleta, exceto radiação na faixa 400 a 320 nm (Luz Negra)	Qualitativa	N/A	Habitual / Permanente	Baixo - 4
SECRETARIA MUNICIPAL DE SAÚDE	UNIDADE SAÚDE DA FAMÍLIA SÃO JOSÉ OPERÁRIO	Atendente de recepção hospitalar	Ergonômico	Exigência de postura inadequada	Qualitativa	N/A	Habitual / Permanente	Baixo - 4



Município de Juína
Travessa Emmanuel, nº 33, Centro, Juína - MT, CEP 78.320-000
15.359.201/0001-57
sst@juina.mt.gov.br



SECRETARIA MUNICIPAL DE SAÚDE	UNIDADE SAÚDE DA FAMÍLIA SÃO JOSÉ OPERÁRIO	Atendente de recepção hospitalar	Ergonômico	Postura sentada por longos períodos	Qualitativa	N/A	Habitual / Permanente	Baixo - 4
SECRETARIA MUNICIPAL DE SAÚDE	UNIDADE SAÚDE DA FAMÍLIA SÃO JOSÉ OPERÁRIO	Auxiliar de consultório dentário	Acidente	Objetos cortantes e/ou perfurocortantes	Qualitativa	N/A	Habitual / Permanente	Baixo - 4
SECRETARIA MUNICIPAL DE SAÚDE	UNIDADE SAÚDE DA FAMÍLIA SÃO JOSÉ OPERÁRIO	Auxiliar de consultório dentário	Biológico	Biológico: Trabalhos e operações em contato permanente com pacientes, animais ou com material infecto-contagante em hospitais, serviços de emergência, enfermarias, ambulatórios, postos de vacinação e outros estabelecimentos destinados aos cuidados da saúde humana (aplica-se unicamente ao pessoal que tenha contato com os pacientes, bem como aos que manuseiam objetos de uso desses pacientes, não previamente esterilizados).	Qualitativa	N/A	Habitual / Permanente	Médio - 3
SECRETARIA MUNICIPAL DE SAÚDE	UNIDADE SAÚDE DA FAMÍLIA SÃO JOSÉ OPERÁRIO	Auxiliar de consultório dentário	Ergonômico	Exigência de postura inadequada	Qualitativa	N/A	Habitual / Permanente	Baixo - 4
SECRETARIA MUNICIPAL DE SAÚDE	UNIDADE SAÚDE DA FAMÍLIA SÃO JOSÉ OPERÁRIO	Auxiliar de consultório dentário	Ergonômico	Frequente deslocamento a pé durante a jornada de trabalho	Qualitativa	N/A	Habitual / Permanente	Baixo - 4
SECRETARIA MUNICIPAL DE SAÚDE	UNIDADE SAÚDE DA FAMÍLIA SÃO JOSÉ OPERÁRIO	Auxiliar de serviços gerais	Acidente	Queda no piso escorregadio ou molhado.	Qualitativa	N/A	Habitual / Permanente	Baixo - 4



Município de Juína
Travessa Emmanuel, nº 33, Centro, Juína - MT, CEP 78.320-000
15.359.201/0001-57
sst@juina.mt.gov.br



SECRETARIA MUNICIPAL DE SAÚDE	UNIDADE SAÚDE DA FAMILIA SÃO JOSÉ OPERARIO	Auxiliar de serviços gerais	Biológico	Biológico: Trabalhos e operações em contato permanente com pacientes, animais ou com material infecto-contagante em hospitais, serviços de emergência, enfermarias, ambulatórios, postos de vacinação e outros estabelecimentos destinados aos cuidados da saúde humana (aplica-se unicamente ao pessoal que tenha contato com os pacientes, bem como aos que manuseiam objetos de uso desses pacientes, não previamente esterilizados).	Qualitativa	N/A	Habitual / Permanente	Médio - 3
SECRETARIA MUNICIPAL DE SAÚDE	UNIDADE SAÚDE DA FAMILIA SÃO JOSÉ OPERARIO	Auxiliar de serviços gerais	Ergonômico	Exigência de flexões de coluna vertebral frequentes	Qualitativa	N/A	Habitual / Permanente	Baixo - 4
SECRETARIA MUNICIPAL DE SAÚDE	UNIDADE SAÚDE DA FAMILIA SÃO JOSÉ OPERARIO	Auxiliar de serviços gerais	Ergonômico	Frequente deslocamento a pé durante a jornada de trabalho	Qualitativa	N/A	Habitual / Permanente	Baixo - 4
SECRETARIA MUNICIPAL DE SAÚDE	UNIDADE SAÚDE DA FAMILIA SÃO JOSÉ OPERARIO	Enfermeiro (a)	Acidente	Objetos cortantes e/ou perfurocortantes	Qualitativa	N/A	Habitual / Permanente	Baixo - 4



Município de Juína
Travessa Emmanuel, nº 33, Centro, Juína - MT, CEP 78.320-000
15.359.201/0001-57
sst@juina.mt.gov.br



SECRETARIA MUNICIPAL DE SAÚDE	UNIDADE SAÚDE DA FAMÍLIA SÃO JOSÉ OPERÁRIO	Enfermeiro (a)	Biológico	Biológico: Trabalhos e operações em contato permanente com pacientes, animais ou com material infecto-contagioso em hospitais, serviços de emergência, enfermarias, ambulatórios, postos de vacinação e outros estabelecimentos destinados aos cuidados da saúde humana (aplica-se unicamente ao pessoal que tenha contato com os pacientes, bem como aos que manuseiam objetos de uso desses pacientes, não previamente esterilizados).	Qualitativa	N/A	Habitual / Permanente	Médio - 3
SECRETARIA MUNICIPAL DE SAÚDE	UNIDADE SAÚDE DA FAMÍLIA SÃO JOSÉ OPERÁRIO	Enfermeiro (a)	Ergonômico	Frequente deslocamento a pé durante a jornada de trabalho	Qualitativa	N/A	Habitual / Permanente	Baixo - 4
SECRETARIA MUNICIPAL DE SAÚDE	UNIDADE SAÚDE DA FAMÍLIA SÃO JOSÉ OPERÁRIO	Enfermeiro (a)	Ergonômico	Trabalho em turno e noturno	Qualitativa	N/A	Habitual / Permanente	Baixo - 4
SECRETARIA MUNICIPAL DE SAÚDE	UNIDADE SAÚDE DA FAMÍLIA SÃO JOSÉ OPERÁRIO	Técnico de enfermagem	Acidente	Objetos cortantes e/ou perfurocortantes	Qualitativa	N/A	Habitual / Permanente	Baixo - 4



Município de Juína
 Travessa Emmanuel, nº 33, Centro, Juína - MT, CEP 78.320-000
 15.359.201/0001-57
 sst@juina.mt.gov.br



SECRETARIA MUNICIPAL DE SAÚDE	UNIDADE SAÚDE DA FAMILIA SÃO JOSÉ OPERARIO	Técnico de enfermagem	Biológico	Biológico: Trabalhos e operações em contato permanente com pacientes, animais ou com material infecto-contagante em hospitais, serviços de emergência, enfermarias, ambulatórios, postos de vacinação e outros estabelecimentos destinados aos cuidados da saúde humana (aplica-se unicamente ao pessoal que tenha contato com os pacientes, bem como aos que manuseiam objetos de uso desses pacientes, não previamente esterilizados).	Qualitativa	N/A	Habitual / Permanente	Médio - 3
SECRETARIA MUNICIPAL DE SAÚDE	UNIDADE SAÚDE DA FAMILIA SÃO JOSÉ OPERARIO	Técnico de enfermagem	Ergonômico	Frequente deslocamento a pé durante a jornada de trabalho	Qualitativa	N/A	Habitual / Permanente	Baixo - 4
SECRETARIA MUNICIPAL DE SAÚDE	UNIDADE SAÚDE DA FAMILIA SÃO JOSÉ OPERARIO	Técnico de enfermagem	Ergonômico	Trabalho em turno e noturno	Qualitativa	N/A	Habitual / Permanente	Baixo - 4
SECRETARIA MUNICIPAL DE SAÚDE	UNIDADE SAÚDE FAMILIA PADRE DULIO - SAÚDE BUCAL	Odontólogo	Acidente	Objetos cortantes e/ou perfurocortantes	Qualitativa	N/A	Habitual / Permanente	Baixo - 4



Município de Juína
 Travessa Emmanuel, nº 33, Centro, Juína - MT, CEP 78.320-000
 15.359.201/0001-57
 sst@juina.mt.gov.br



SECRETARIA MUNICIPAL DE SAÚDE	UNIDADE SAÚDE FAMILIA PADRE DULIO - SAÚDE BUCAL	Odontólogo	Biológico	Biológico: Trabalhos e operações em contato permanente com pacientes, animais ou com material infecto-contagante em hospitais, serviços de emergência, enfermarias, ambulatórios, postos de vacinação e outros estabelecimentos destinados aos cuidados da saúde humana (aplica-se unicamente ao pessoal que tenha contato com os pacientes, bem como aos que manuseiam objetos de uso desses pacientes, não previamente esterilizados).	Qualitativa	N/A	Habitual / Permanente	Médio - 3
SECRETARIA MUNICIPAL DE SAÚDE	UNIDADE SAÚDE FAMILIA PADRE DULIO - SAÚDE BUCAL	Odontólogo	Ergonômico	Exigência de postura inadequada	Qualitativa	N/A	Habitual / Permanente	Baixo - 4
SECRETARIA MUNICIPAL DE SAÚDE	UPA - UNIDADE DE PRONTO ATENDIMENTO	Assistente social	Ergonômico	Exigência de postura inadequada	Qualitativa	N/A	Habitual / Permanente	Baixo - 4
SECRETARIA MUNICIPAL DE SAÚDE	UPA - UNIDADE DE PRONTO ATENDIMENTO	Assistente social	Ergonômico	Postura sentada por longos períodos	Qualitativa	N/A	Habitual / Permanente	Baixo - 4



Município de Juína
 Travessa Emmanuel, nº 33, Centro, Juína - MT, CEP 78.320-000
 15.359.201/0001-57
 sst@juina.mt.gov.br



SECRETARIA MUNICIPAL DE SAÚDE	UPA - UNIDADE DE PRONTO ATENDIMENTO	Atendente de recepção hospitalar	Biológico	Biológico: Trabalhos e operações em contato permanente com pacientes, animais ou com material infecto-contagante em hospitais, serviços de emergência, enfermarias, ambulatórios, postos de vacinação e outros estabelecimentos destinados aos cuidados da saúde humana (aplica-se unicamente ao pessoal que tenha contato com os pacientes, bem como aos que manuseiam objetos de uso desses pacientes, não previamente esterilizados).	Qualitativa	N/A	Ocasional	Baixo - 4
SECRETARIA MUNICIPAL DE SAÚDE	UPA - UNIDADE DE PRONTO ATENDIMENTO	Atendente de recepção hospitalar	Ergonômico	Exigência de postura inadequada	Qualitativa	N/A	Habitual / Permanente	Baixo - 4
SECRETARIA MUNICIPAL DE SAÚDE	UPA - UNIDADE DE PRONTO ATENDIMENTO	Atendente de recepção hospitalar	Ergonômico	Trabalho em turno e noturno	Qualitativa	N/A	Habitual / Permanente	Baixo - 4
SECRETARIA MUNICIPAL DE SAÚDE	UPA - UNIDADE DE PRONTO ATENDIMENTO	Atendente de recepção hospitalar	Ergonômico	Postura sentada por longos períodos	Qualitativa	N/A	Habitual / Permanente	Baixo - 4
SECRETARIA MUNICIPAL DE SAÚDE	UPA - UNIDADE DE PRONTO ATENDIMENTO	Auxiliar de enfermagem	Acidente	Objetos cortantes e/ou perfurocortantes	Qualitativa	N/A	Habitual / Permanente	Baixo - 4



Município de Juína
Travessa Emmanuel, nº 33, Centro, Juína - MT, CEP 78.320-000
15.359.201/0001-57
sst@juina.mt.gov.br



SECRETARIA MUNICIPAL DE SAÚDE	UPA - UNIDADE DE PRONTO ATENDIMENTO	Auxiliar de enfermagem	Biológico	Biológico: Trabalhos e operações em contato permanente com pacientes, animais ou com material infecto-contagante em hospitais, serviços de emergência, enfermarias, ambulatórios, postos de vacinação e outros estabelecimentos destinados aos cuidados da saúde humana (aplica-se unicamente ao pessoal que tenha contato com os pacientes, bem como aos que manuseiam objetos de uso desses pacientes, não previamente esterilizados).	Qualitativa	N/A	Habitual / Permanente	Médio - 3
SECRETARIA MUNICIPAL DE SAÚDE	UPA - UNIDADE DE PRONTO ATENDIMENTO	Auxiliar de enfermagem	Ergonômico	Frequente deslocamento a pé durante a jornada de trabalho	Qualitativa	N/A	Habitual / Permanente	Baixo - 4
SECRETARIA MUNICIPAL DE SAÚDE	UPA - UNIDADE DE PRONTO ATENDIMENTO	Auxiliar de enfermagem	Ergonômico	Trabalho em turno e noturno	Qualitativa	N/A	Habitual / Permanente	Baixo - 4
SECRETARIA MUNICIPAL DE SAÚDE	UPA - UNIDADE DE PRONTO ATENDIMENTO	Auxiliar de serviços gerais	Acidente	Queda no piso escorregadio ou molhado.	Qualitativa	N/A	Habitual / Permanente	Baixo - 4



Município de Juína
 Travessa Emmanuel, nº 33, Centro, Juína - MT, CEP 78.320-000
 15.359.201/0001-57
 sst@juina.mt.gov.br



SECRETARIA MUNICIPAL DE SAÚDE	UPA - UNIDADE DE PRONTO ATENDIMENTO	Auxiliar de serviços gerais	Biológico	Biológico: Trabalhos e operações em contato permanente com pacientes, animais ou com material infecto-contagante em hospitais, serviços de emergência, enfermarias, ambulatórios, postos de vacinação e outros estabelecimentos destinados aos cuidados da saúde humana (aplica-se unicamente ao pessoal que tenha contato com os pacientes, bem como aos que manuseiam objetos de uso desses pacientes, não previamente esterilizados).	Qualitativa	N/A	Habitual / Permanente	Médio - 3
SECRETARIA MUNICIPAL DE SAÚDE	UPA - UNIDADE DE PRONTO ATENDIMENTO	Auxiliar de serviços gerais	Ergonômico	Exigência de flexões de coluna vertebral frequentes	Qualitativa	N/A	Habitual / Permanente	Baixo - 4
SECRETARIA MUNICIPAL DE SAÚDE	UPA - UNIDADE DE PRONTO ATENDIMENTO	Auxiliar de serviços gerais	Ergonômico	Frequente deslocamento a pé durante a jornada de trabalho	Qualitativa	N/A	Habitual / Permanente	Baixo - 4
SECRETARIA MUNICIPAL DE SAÚDE	UPA - UNIDADE DE PRONTO ATENDIMENTO	Carpinteiro	Acidente	Choque elétrico na manutenção de equipamentos energizados ou linhas de transmissão causados pela falta de Equipamentos de Proteção Individual.	Qualitativa	N/A	Habitual / Permanente	Baixo - 4



Município de Juína
Travessa Emmanuel, nº 33, Centro, Juína - MT, CEP 78.320-000
15.359.201/0001-57
sst@juina.mt.gov.br



SECRETARIA MUNICIPAL DE SAÚDE	UPA - UNIDADE DE PRONTO ATENDIMENTO	Carpinteiro	Biológico	Biológico: Trabalhos e operações em contato permanente com pacientes, animais ou com material infecto-contagante em hospitais, serviços de emergência, enfermarias, ambulatórios, postos de vacinação e outros estabelecimentos destinados aos cuidados da saúde humana (aplica-se unicamente ao pessoal que tenha contato com os pacientes, bem como aos que manuseiam objetos de uso desses pacientes, não previamente esterilizados).	Qualitativa	N/A	Habitual / Permanente	Baixo - 4
SECRETARIA MUNICIPAL DE SAÚDE	UPA - UNIDADE DE PRONTO ATENDIMENTO	Carpinteiro	Ergonômico	Exigência de flexões de coluna vertebral frequentes	Qualitativa	N/A	Habitual / Permanente	Baixo - 4
SECRETARIA MUNICIPAL DE SAÚDE	UPA - UNIDADE DE PRONTO ATENDIMENTO	Carpinteiro	Ergonômico	Frequente deslocamento a pé durante a jornada de trabalho	Qualitativa	N/A	Habitual / Permanente	Baixo - 4
SECRETARIA MUNICIPAL DE SAÚDE	UPA - UNIDADE DE PRONTO ATENDIMENTO	Enfermeiro (a)	Acidente	Objetos cortantes e/ou perfurocortantes	Qualitativa	N/A	Habitual / Permanente	Baixo - 4



Município de Juína
 Travessa Emmanuel, nº 33, Centro, Juína - MT, CEP 78.320-000
 15.359.201/0001-57
 sst@juina.mt.gov.br



SECRETARIA MUNICIPAL DE SAÚDE	UPA - UNIDADE DE PRONTO ATENDIMENTO	Enfermeiro (a)	Biológico	Biológico: Trabalhos e operações em contato permanente com pacientes, animais ou com material infecto-contagante em hospitais, serviços de emergência, enfermarias, ambulatórios, postos de vacinação e outros estabelecimentos destinados aos cuidados da saúde humana (aplica-se unicamente ao pessoal que tenha contato com os pacientes, bem como aos que manuseiam objetos de uso desses pacientes, não previamente esterilizados).	Qualitativa	N/A	Habitual / Permanente	Médio - 3
SECRETARIA MUNICIPAL DE SAÚDE	UPA - UNIDADE DE PRONTO ATENDIMENTO	Enfermeiro (a)	Ergonômico	Frequente deslocamento a pé durante a jornada de trabalho	Qualitativa	N/A	Habitual / Permanente	Baixo - 4
SECRETARIA MUNICIPAL DE SAÚDE	UPA - UNIDADE DE PRONTO ATENDIMENTO	Enfermeiro (a)	Ergonômico	Trabalho em turno e noturno	Qualitativa	N/A	Habitual / Permanente	Baixo - 4
SECRETARIA MUNICIPAL DE SAÚDE	UPA - UNIDADE DE PRONTO ATENDIMENTO	Técnico de enfermagem	Acidente	Objetos cortantes e/ou perfurocortantes	Qualitativa	N/A	Habitual / Permanente	Baixo - 4



Município de Juína
 Travessa Emmanuel, nº 33, Centro, Juína - MT, CEP 78.320-000
 15.359.201/0001-57
 sst@juina.mt.gov.br



SECRETARIA MUNICIPAL DE SAÚDE	UPA - UNIDADE DE PRONTO ATENDIMENTO	Técnico de enfermagem	Biológico	Biológico: Trabalhos e operações em contato permanente com pacientes, animais ou com material infecto-contagante em hospitais, serviços de emergência, enfermarias, ambulatórios, postos de vacinação e outros estabelecimentos destinados aos cuidados da saúde humana (aplica-se unicamente ao pessoal que tenha contato com os pacientes, bem como aos que manuseiam objetos de uso desses pacientes, não previamente esterilizados).	Qualitativa	N/A	Habitual / Permanente	Médio - 3
SECRETARIA MUNICIPAL DE SAÚDE	UPA - UNIDADE DE PRONTO ATENDIMENTO	Técnico de enfermagem	Ergonômico	Frequente deslocamento a pé durante a jornada de trabalho	Qualitativa	N/A	Habitual / Permanente	Baixo - 4
SECRETARIA MUNICIPAL DE SAÚDE	UPA - UNIDADE DE PRONTO ATENDIMENTO	Técnico de enfermagem	Ergonômico	Trabalho em turno e noturno	Qualitativa	N/A	Habitual / Permanente	Baixo - 4
SECRETARIA MUNICIPAL DE SAÚDE	UPA - UNIDADE DE PRONTO ATENDIMENTO	Técnico de radiologia	Acidente	Queda no piso escorregadio ou molhado.	Qualitativa	N/A	Habitual / Permanente	Baixo - 4
SECRETARIA MUNICIPAL DE SAÚDE	UPA - UNIDADE DE PRONTO ATENDIMENTO	Técnico de radiologia	Acidente	Queimadura por manipulação de recipientes (painéis, formas) utilizadas no preparo de alimentos.	Qualitativa	N/A	Habitual / Permanente	Baixo - 4



Município de Juína
Travessa Emmanuel, nº 33, Centro, Juína - MT, CEP 78.320-000
15.359.201/0001-57
sst@juina.mt.gov.br



SECRETARIA MUNICIPAL DE SAÚDE	UPA - UNIDADE DE PRONTO ATENDIMENTO	Técnico de radiologia	Biológico	Biológico: Trabalhos e operações em contato permanente com pacientes, animais ou com material infecto-contagante em hospitais, serviços de emergência, enfermarias, ambulatórios, postos de vacinação e outros estabelecimentos destinados aos cuidados da saúde humana (aplica-se unicamente ao pessoal que tenha contato com os pacientes, bem como aos que manuseiam objetos de uso desses pacientes, não previamente esterilizados).	Qualitativa	N/A	Habitual / Intermitente	Baixo - 4
SECRETARIA MUNICIPAL DE SAÚDE	UPA - UNIDADE DE PRONTO ATENDIMENTO	Técnico de radiologia	Ergonômico	Frequente deslocamento a pé durante a jornada de trabalho	Qualitativa	N/A	Habitual / Permanente	Baixo - 4
SECRETARIA MUNICIPAL DE SAÚDE	UPA - UNIDADE DE PRONTO ATENDIMENTO	Técnico de radiologia	Ergonômico	Trabalho em turno e noturno	Qualitativa	N/A	Habitual / Permanente	Baixo - 4
SECRETARIA MUNICIPAL DE SAÚDE	UPA - UNIDADE DE PRONTO ATENDIMENTO	Técnico de radiologia	Físico	RADIAÇÕES IONIZANTES	Qualitativa	50 mSv/ano	Habitual / Intermitente	Alto - 2
SECRETARIA MUNICIPAL DE SAÚDE	UPA - UNIDADE DE PRONTO ATENDIMENTO	Técnico de radiologia	Físico	Radiações Ionizantes: 4. Atividades de operação com aparelhos de raios-x, com irradiadores de radiação gama, radiação beta ou radiação de nêutrons.	Qualitativa	N/A	Habitual / Permanente	Alto - 2
SECRETARIA MUNICIPAL DE SAÚDE	UPA - UNIDADE DE PRONTO ATENDIMENTO	Vigia	Acidente	Outros	Qualitativa	N/A	Habitual / Permanente	Baixo - 4



Município de Juína
Travessa Emmanuel, nº 33, Centro, Juína - MT, CEP 78.320-000
15.359.201/0001-57
sst@juina.mt.gov.br



SECRETARIA MUNICIPAL DE SAÚDE	UPA - UNIDADE DE PRONTO ATENDIMENTO	Vigia	Ergonômico	Exigência de postura inadequada	Qualitativa	N/A	Habitual / Permanente	Baixo - 4
SECRETARIA MUNICIPAL DE SAÚDE	UPA - UNIDADE DE PRONTO ATENDIMENTO	Vigia	Ergonômico	Postura sentada por longos períodos	Qualitativa	N/A	Habitual / Permanente	Baixo - 4
SECRETARIA MUNICIPAL DE SAÚDE	UPA - UNIDADE DE PRONTO ATENDIMENTO	Vigia	Ergonômico	Trabalho em turno e noturno	Qualitativa	N/A	Habitual / Permanente	Baixo - 4
SECRETARIA MUNICIPAL DE SAÚDE	USF - EQUIPE III MODULO 05	Agente de combate as endemias	Acidente	Outros	Qualitativa	N/A	Habitual / Permanente	Baixo - 4
SECRETARIA MUNICIPAL DE SAÚDE	USF - EQUIPE III MODULO 05	Agente de combate as endemias	Ergonômico	Frequente deslocamento a pé durante a jornada de trabalho	Qualitativa	N/A	Habitual / Permanente	Baixo - 4
SECRETARIA MUNICIPAL DE SAÚDE	USF - EQUIPE III MODULO 05	Agente de combate as endemias	Ergonômico	Frequente deslocamento a pé durante a jornada de trabalho	Qualitativa	N/A	Habitual / Permanente	Baixo - 4
SECRETARIA MUNICIPAL DE SAÚDE	USF - EQUIPE III MODULO 05	Agente de combate as endemias	Físico	RADIAÇÕES NÃO IONIZANTES - Radiação ultravioleta, exceto radiação na faixa 400 a 320 nm (Luz Negra)	Qualitativa	N/A	Habitual / Permanente	Baixo - 4
SECRETARIA MUNICIPAL DE SAÚDE	USF - EQUIPE III MODULO 06	Agente de combate as endemias	Biológico	Biológico: Trabalhos e operações em contato permanente com pacientes, animais ou com material infecto-contagante em hospitais, serviços de emergência, enfermarias, ambulatórios, postos de vacinação e outros estabelecimentos destinados aos cuidados da saúde humana (aplica-se unicamente ao pessoal que tenha contato com os pacientes, bem como	Qualitativa	N/A	Habitual / Intermitente	Baixo - 4



Município de Juína
Travessa Emmanuel, nº 33, Centro, Juína - MT, CEP 78.320-000
15.359.201/0001-57
sst@juina.mt.gov.br



				aos que manuseiam objetos de uso desses pacientes, não previamente esterilizados).				
SECRETARIA MUNICIPAL DE SAÚDE	USF - MODULO 04	Agente de combate as endemias	Acidente	Outros	Qualitativa	N/A	Habitual / Permanente	Baixo - 4
SECRETARIA MUNICIPAL DE SAÚDE	USF - MODULO 04	Agente de combate as endemias	Ergonômico	Frequente deslocamento a pé durante a jornada de trabalho	Qualitativa	N/A	Habitual / Permanente	Baixo - 4
SECRETARIA MUNICIPAL DE SAÚDE	USF - MODULO 04	Agente de combate as endemias	Ergonômico	Frequente deslocamento a pé durante a jornada de trabalho	Qualitativa	N/A	Habitual / Permanente	Baixo - 4
SECRETARIA MUNICIPAL DE SAÚDE	USF - MODULO 04	Agente de combate as endemias	Físico	RADIAÇÕES NÃO IONIZANTES - Radiação ultravioleta, exceto radiação na faixa 400 a 320 nm (Luz Negra)	Qualitativa	N/A	Habitual / Permanente	Baixo - 4



Município de Juína
Travessa Emmanuel, nº 33, Centro, Juína - MT, CEP 78.320-000
15.359.201/0001-57
sst@juina.mt.gov.br



SECRETARIA MUNICIPAL DE SAÚDE	USF - MODULO 05	Agente de combate as endemias	Biológico	Biológico: Trabalhos e operações em contato permanente com pacientes, animais ou com material infecto-contagante em hospitais, serviços de emergência, enfermarias, ambulatórios, postos de vacinação e outros estabelecimentos destinados aos cuidados da saúde humana (aplica-se unicamente ao pessoal que tenha contato com os pacientes, bem como aos que manuseiam objetos de uso desses pacientes, não previamente esterilizados).	Qualitativa	N/A	Habitual / Intermitente	Baixo - 4
SECRETARIA MUNICIPAL DE SAÚDE	USF CENTRAL - ACE	Agente de combate as endemias	Acidente	Outros	Qualitativa	N/A	Habitual / Permanente	Baixo - 4
SECRETARIA MUNICIPAL DE SAÚDE	USF CENTRAL - ACE	Agente de combate as endemias	Biológico	Biológico: Trabalhos e operações em contato permanente com pacientes, animais ou com material infecto-contagante em hospitais, serviços de emergência, enfermarias, ambulatórios, postos de vacinação e outros estabelecimentos destinados aos cuidados da saúde humana (aplica-se unicamente ao pessoal que tenha	Qualitativa	N/A	Habitual / Intermitente	Baixo - 4



Município de Juína
 Travessa Emmanuel, nº 33, Centro, Juína - MT, CEP 78.320-000
 15.359.201/0001-57
 sst@juina.mt.gov.br



				contato com os pacientes, bem como aos que manuseiam objetos de uso desses pacientes, não previamente esterilizados).				
SECRETARIA MUNICIPAL DE SAÚDE	USF CENTRAL - ACE	Agente de combate as endemias	Ergonômico	Frequente deslocamento a pé durante a jornada de trabalho	Qualitativa	N/A	Habitual / Permanente	Baixo - 4
SECRETARIA MUNICIPAL DE SAÚDE	USF CENTRAL - ACE	Agente de combate as endemias	Ergonômico	Frequente deslocamento a pé durante a jornada de trabalho	Qualitativa	N/A	Habitual / Permanente	Baixo - 4
SECRETARIA MUNICIPAL DE SAÚDE	USF CENTRAL - ACE	Agente de combate as endemias	Físico	RADIAÇÕES NÃO IONIZANTES - Radiação ultravioleta, exceto radiação na faixa 400 a 320 nm (Luz Negra)	Qualitativa	N/A	Habitual / Permanente	Baixo - 4
SECRETARIA MUNICIPAL DE SAÚDE	USF EQUIPE I - MODULO 05	Agente de combate as endemias	Acidente	Outros	Qualitativa	N/A	Habitual / Permanente	Baixo - 4
SECRETARIA MUNICIPAL DE SAÚDE	USF EQUIPE I - MODULO 05	Agente de combate as endemias	Ergonômico	Frequente deslocamento a pé durante a jornada de trabalho	Qualitativa	N/A	Habitual / Permanente	Baixo - 4
SECRETARIA MUNICIPAL DE SAÚDE	USF EQUIPE I - MODULO 05	Agente de combate as endemias	Ergonômico	Frequente deslocamento a pé durante a jornada de trabalho	Qualitativa	N/A	Habitual / Permanente	Baixo - 4



Município de Juína
Travessa Emmanuel, nº 33, Centro, Juína - MT, CEP 78.320-000
15.359.201/0001-57
sst@juina.mt.gov.br



SECRETARIA MUNICIPAL DE SAÚDE	USF EQUIPE I - MODULO 05	Agente de combate as endemias	Físico	RADIAÇÕES NÃO IONIZANTES - Radiação ultravioleta, exceto radiação na faixa 400 a 320 nm (Luz Negra)	Qualitativa	N/A	Habitual / Permanente	Baixo - 4
SECRETARIA MUNICIPAL DE SAÚDE	USF EQUIPE I - MODULO 06	Agente de combate as endemias	Acidente	Outros	Qualitativa	N/A	Habitual / Permanente	Baixo - 4
SECRETARIA MUNICIPAL DE SAÚDE	USF EQUIPE I - MODULO 06	Agente de combate as endemias	Biológico	Biológico: Trabalhos e operações em contato permanente com pacientes, animais ou com material infecto-contagante em hospitais, serviços de emergência, enfermarias, ambulatórios, postos de vacinação e outros estabelecimentos destinados aos cuidados da saúde humana (aplica-se unicamente ao pessoal que tenha contato com os pacientes, bem como aos que manuseiam objetos de uso desses pacientes, não previamente esterilizados).	Qualitativa	N/A	Habitual / Intermitente	Baixo - 4
SECRETARIA MUNICIPAL DE SAÚDE	USF EQUIPE I - MODULO 06	Agente de combate as endemias	Ergonômico	Frequente deslocamento a pé durante a jornada de trabalho	Qualitativa	N/A	Habitual / Permanente	Baixo - 4
SECRETARIA MUNICIPAL DE SAÚDE	USF EQUIPE I - MODULO 06	Agente de combate as endemias	Ergonômico	Frequente deslocamento a pé durante a jornada de trabalho	Qualitativa	N/A	Habitual / Permanente	Baixo - 4



Município de Juína
Travessa Emmanuel, nº 33, Centro, Juína - MT, CEP 78.320-000
15.359.201/0001-57
sst@juina.mt.gov.br



SECRETARIA MUNICIPAL DE SAÚDE	USF EQUIPE I - MODULO 06	Agente de combate as endemias	Físico	RADIAÇÕES NÃO IONIZANTES - Radiação ultravioleta, exceto radiação na faixa 400 a 320 nm (Luz Negra)	Qualitativa	N/A	Habitual / Permanente	Baixo - 4
SECRETARIA MUNICIPAL DE SAÚDE	USF EQUIPE I - MODULO 07	Agente de combate as endemias	Biológico	Biológico: Trabalhos e operações em contato permanente com pacientes, animais ou com material infecto-contagante em hospitais, serviços de emergência, enfermarias, ambulatórios, postos de vacinação e outros estabelecimentos destinados aos cuidados da saúde humana (aplica-se unicamente ao pessoal que tenha contato com os pacientes, bem como aos que manuseiam objetos de uso desses pacientes, não previamente esterilizados).	Qualitativa	N/A	Habitual / Intermitente	Baixo - 4
SECRETARIA MUNICIPAL DE SAÚDE	USF EQUIPE II - MODULO 05 - ACE	Agente de combate as endemias	Acidente	Outros	Qualitativa	N/A	Habitual / Permanente	Baixo - 4



Município de Juína
Travessa Emmanuel, nº 33, Centro, Juína - MT, CEP 78.320-000
15.359.201/0001-57
sst@juina.mt.gov.br



SECRETARIA MUNICIPAL DE SAÚDE	USF EQUIPE II - MODULO 05 - ACE	Agente de combate as endemias	Biológico	Biológico: Trabalhos e operações em contato permanente com pacientes, animais ou com material infecto-contagante em hospitais, serviços de emergência, enfermarias, ambulatórios, postos de vacinação e outros estabelecimentos destinados aos cuidados da saúde humana (aplica-se unicamente ao pessoal que tenha contato com os pacientes, bem como aos que manuseiam objetos de uso desses pacientes, não previamente esterilizados).	Qualitativa	N/A	Habitual / Intermitente	Baixo - 4
SECRETARIA MUNICIPAL DE SAÚDE	USF EQUIPE II - MODULO 05 - ACE	Agente de combate as endemias	Ergonômico	Frequente deslocamento a pé durante a jornada de trabalho	Qualitativa	N/A	Habitual / Permanente	Baixo - 4
SECRETARIA MUNICIPAL DE SAÚDE	USF EQUIPE II - MODULO 05 - ACE	Agente de combate as endemias	Ergonômico	Frequente deslocamento a pé durante a jornada de trabalho	Qualitativa	N/A	Habitual / Permanente	Baixo - 4
SECRETARIA MUNICIPAL DE SAÚDE	USF EQUIPE II - MODULO 05 - ACE	Agente de combate as endemias	Físico	RADIAÇÕES NÃO IONIZANTES - Radiação ultravioleta, exceto radiação na faixa 400 a 320 nm (Luz Negra)	Qualitativa	N/A	Habitual / Permanente	Baixo - 4
SECRETARIA MUNICIPAL DE SAÚDE	USF MODULO 06 - ACE	Agente de combate as endemias	Acidente	Outros	Qualitativa	N/A	Habitual / Permanente	Baixo - 4



Município de Juína
Travessa Emmanuel, nº 33, Centro, Juína - MT, CEP 78.320-000
15.359.201/0001-57
sst@juina.mt.gov.br



SECRETARIA MUNICIPAL DE SAÚDE	USF MODULO 06 - ACE	Agente de combate as endemias	Biológico	Biológico: Trabalhos e operações em contato permanente com pacientes, animais ou com material infecto-contagante em hospitais, serviços de emergência, enfermarias, ambulatórios, postos de vacinação e outros estabelecimentos destinados aos cuidados da saúde humana (aplica-se unicamente ao pessoal que tenha contato com os pacientes, bem como aos que manuseiam objetos de uso desses pacientes, não previamente esterilizados).	Qualitativa	N/A	Habitual / Intermitente	Baixo - 4
SECRETARIA MUNICIPAL DE SAÚDE	USF MODULO 06 - ACE	Agente de combate as endemias	Ergonômico	Frequente deslocamento a pé durante a jornada de trabalho	Qualitativa	N/A	Habitual / Permanente	Baixo - 4
SECRETARIA MUNICIPAL DE SAÚDE	USF MODULO 06 - ACE	Agente de combate as endemias	Ergonômico	Frequente deslocamento a pé durante a jornada de trabalho	Qualitativa	N/A	Habitual / Permanente	Baixo - 4
SECRETARIA MUNICIPAL DE SAÚDE	USF MODULO 06 - ACE	Agente de combate as endemias	Físico	RADIAÇÕES NÃO IONIZANTES - Radiação ultravioleta, exceto radiação na faixa 400 a 320 nm (Luz Negra)	Qualitativa	N/A	Habitual / Permanente	Baixo - 4
SECRETARIA MUNICIPAL DE SAÚDE	USF PADRE DUILIO	Agente de combate as endemias	Acidente	Outros	Qualitativa	N/A	Habitual / Permanente	Baixo - 4



Município de Juína
 Travessa Emmanuel, nº 33, Centro, Juína - MT, CEP 78.320-000
 15.359.201/0001-57
 sst@juina.mt.gov.br



SECRETARIA MUNICIPAL DE SAÚDE	USF PADRE DUILIO	Agente de combate as endemias	Biológico	Biológico: Trabalhos e operações em contato permanente com pacientes, animais ou com material infecto-contagante em hospitais, serviços de emergência, enfermarias, ambulatórios, postos de vacinação e outros estabelecimentos destinados aos cuidados da saúde humana (aplica-se unicamente ao pessoal que tenha contato com os pacientes, bem como aos que manuseiam objetos de uso desses pacientes, não previamente esterilizados).	Qualitativa	N/A	Ocasional	Baixo - 4
SECRETARIA MUNICIPAL DE SAÚDE	USF PADRE DUILIO	Agente de combate as endemias	Ergonômico	Frequente deslocamento a pé durante a jornada de trabalho	Qualitativa	N/A	Habitual / Permanente	Baixo - 4
SECRETARIA MUNICIPAL DE SAÚDE	USF PADRE DUILIO	Agente de combate as endemias	Ergonômico	Frequente deslocamento a pé durante a jornada de trabalho	Qualitativa	N/A	Habitual / Permanente	Baixo - 4
SECRETARIA MUNICIPAL DE SAÚDE	USF PADRE DUILIO	Agente de combate as endemias	Físico	RADIAÇÕES NÃO IONIZANTES - Radiação ultravioleta, exceto radiação na faixa 400 a 320 nm (Luz Negra)	Qualitativa	N/A	Habitual / Permanente	Baixo - 4
SECRETARIA MUNICIPAL DE SAÚDE	USF PALMITEIRA - ACE	Agente de combate as endemias	Acidente	Outros	Qualitativa	N/A	Habitual / Permanente	Baixo - 4



Município de Juína
Travessa Emmanuel, nº 33, Centro, Juína - MT, CEP 78.320-000
15.359.201/0001-57
sst@juina.mt.gov.br



SECRETARIA MUNICIPAL DE SAÚDE	USF PALMITEIRA - ACE	Agente de combate as endemias	Biológico	Biológico: Trabalhos e operações em contato permanente com pacientes, animais ou com material infecto-contagante em hospitais, serviços de emergência, enfermarias, ambulatórios, postos de vacinação e outros estabelecimentos destinados aos cuidados da saúde humana (aplica-se unicamente ao pessoal que tenha contato com os pacientes, bem como aos que manuseiam objetos de uso desses pacientes, não previamente esterilizados).	Qualitativa	N/A	Ocasional	Baixo - 4
SECRETARIA MUNICIPAL DE SAÚDE	USF PALMITEIRA - ACE	Agente de combate as endemias	Ergonômico	Frequente deslocamento a pé durante a jornada de trabalho	Qualitativa	N/A	Habitual / Permanente	Baixo - 4
SECRETARIA MUNICIPAL DE SAÚDE	USF PALMITEIRA - ACE	Agente de combate as endemias	Ergonômico	Frequente deslocamento a pé durante a jornada de trabalho	Qualitativa	N/A	Habitual / Permanente	Baixo - 4
SECRETARIA MUNICIPAL DE SAÚDE	USF PALMITEIRA - ACE	Agente de combate as endemias	Físico	RADIAÇÕES NÃO IONIZANTES - Radiação ultravioleta, exceto radiação na faixa 400 a 320 nm (Luz Negra)	Qualitativa	N/A	Habitual / Permanente	Baixo - 4
SECRETARIA MUNICIPAL DE SAÚDE	USF SAO JOSÉ OPERARIO - ACE	Agente de combate as endemias	Acidente	Outros	Qualitativa	N/A	Habitual / Permanente	Baixo - 4



Município de Juína
Travessa Emmanuel, nº 33, Centro, Juína - MT, CEP 78.320-000
15.359.201/0001-57
sst@juina.mt.gov.br



SECRETARIA MUNICIPAL DE SAÚDE	USF SAO JOSÉ OPERARIO - ACE	Agente de combate as endemias	Biológico	Biológico: Trabalhos e operações em contato permanente com pacientes, animais ou com material infecto-contagante em hospitais, serviços de emergência, enfermarias, ambulatórios, postos de vacinação e outros estabelecimentos destinados aos cuidados da saúde humana (aplica-se unicamente ao pessoal que tenha contato com os pacientes, bem como aos que manuseiam objetos de uso desses pacientes, não previamente esterilizados).	Qualitativa	N/A	Ocasional	Baixo - 4
SECRETARIA MUNICIPAL DE SAÚDE	USF SAO JOSÉ OPERARIO - ACE	Agente de combate as endemias	Ergonômico	Exigência de postura inadequada	Qualitativa	N/A	Habitual / Permanente	Baixo - 4
SECRETARIA MUNICIPAL DE SAÚDE	USF SAO JOSÉ OPERARIO - ACE	Agente de combate as endemias	Ergonômico	Frequente deslocamento a pé durante a jornada de trabalho	Qualitativa	N/A	Habitual / Permanente	Baixo - 4
SECRETARIA MUNICIPAL DE SAÚDE	USF SAO JOSÉ OPERARIO - ACE	Agente de combate as endemias	Físico	RADIAÇÕES NÃO IONIZANTES - Radiação ultravioleta, exceto radiação na faixa 400 a 320 nm (Luz Negra)	Qualitativa	N/A	Habitual / Permanente	Baixo - 4



Município de Juína
Travessa Emmanuel, nº 33, Centro, Juína - MT, CEP 78.320-000
15.359.201/0001-57
sst@juina.mt.gov.br



CERTIFICADOS DE CALIBRAÇÃO



CERTIFICADO DE CALIBRAÇÃO
Nº 39016/2022
Página 1/1

Cliente: Juína Gabinete Do Prefeito
Endereço: Tv Emmanuel, 0 - Centro - Juína - MT.

Características

Instrumento: Termômetro de Globo Digital Portátil
Modelo: Itemp
Fabricante: InVite

Nº de série: 22070501504A
Faixa: -50°C a +150°C

Resumo do Procedimento

A calibração foi conduzida por instrumento multifunções TESTO-435 o qual possui referências as normas aplicáveis e vigentes ao instrumento supracitado, foram realizados 3 ciclos de medição para cada ponto calibrado. Procedimento interno IT_SER_02

Padrões Utilizados

Rastreabilidade	Laboratório	Nº do Certificado	Data da Execução	Data da Validade do padrão
Testo-435-2	CTM	11731/21	05/2021	05/2023

Condições da Calibração

A calibração foi realizada no Laboratório da HIGHMED.
A calibração foi realizada nas condições ambientais de 20°C +1 e 55%UR.

Resultado das Medições - Temperatura S1 °C (Globo)

Padrão (°C)	Leitura 1 (°C)	Leitura 2 (°C)	Leitura 3 (°C)	Média (°C)	Desvio	Incerteza (U95)
15,0	14,9	14,9	14,8	14,9	-0,1	0,22
20,0	20,1	20,0	20,1	20,1	0,1	0,22
25,0	25,2	25,2	25,2	25,2	0,2	0,22

Observações

- Os valores de temperatura apresentados estão em conformidade com a Escala Internacional de Temperatura de 1990 (SI). A incerteza expandida (U) de medição é relatada e declarada como a incerteza padrão de medição multiplicada pelo fator de abrangência k, o qual para uma distribuição t com 95% graus de liberdade efetivos correspondem a uma probabilidade de abrangência de aproximadamente 95%. A incerteza padrão de medição foi determinada de acordo com a publicação EA-4/02
- Os resultados deste certificado referem-se exclusivamente aos instrumentos submetidos à calibração nas condições especificadas, não sendo extensivo para quaisquer outros lotes.
- Um certificado de calibração (ou etiqueta de calibração) não deve conter qualquer recomendação sobre o intervalo de calibração, exceto se acordado com o cliente. Este requisito pode ser cancelado por regulamentações legais de acordo 5.10.4.4 17025
- Erro indicado na calibração não considera o erro do desvio encontrado no padrão utilizado.
- A incerteza indicada é transcrita com base no certificado padrão utilizado.

Metrologista	Assinatura	Datas	
Gabriel Dias		Calibração	Emissão do Certificado
		21/12/2022	21/12/2022

HIGHMED SOLUÇÕES EM TECNOLOGIA DE MEDIÇÃO LTDA - ME
Rua Cel Carlos Silva, 377 - Itaipó - São Paulo/SP | CEP: 03067-010
vend@highmed.com.br | www.highmed.com.br

Aponte a câmera do
seu celular para nos
chamar no WhatsApp



Este documento foi assinado eletrônica e/ou digitalmente em conformidade com a MP 2.200-2/2001. Acesse <https://blue.juina.mt.gov.br/portal/prefjuinamt#/assinatura> e informe o código bc8a602e-4e95-414a-ae6e-a72a04feddb6, ou leia o QRCode ao lado para validar as assinaturas.



Município de Juína
Travessa Emmanuel, nº 33, Centro, Juína - MT, CEP 78.320-000
15.359.201/0001-57
sst@juina.mt.gov.br



Tecno-lab



Certificado de Calibração

Número do certificado: CRV0738/2022

Data da calibração: 08/02/2022

Data de emissão do certificado: 08/02/2022

DADOS DO CLIENTE:

Nome: ALINE PILOCELLI
Endereço: R. JOSE DE ALEN CAR, 1656 - JARDIM LIBERDADE, SORRISO - MT, BRASIL

IDENTIFICAÇÃO DO INSTRUMENTO SOB TESTE:

Instrumento: Calibrador de Nível Sonoro
Fabricante: Crifler
Modelo: CR-2 Plus
Número de série: 37000484

PROCEDIMENTO(S) DE CALIBRAÇÃO UTILIZADO(S): PC IAC03 - Revisão: 01

MÉTODO(S): Comparação direta com o padrão de referência.

PADRÃO(ÕES) UTILIZADO(S):

- Stanford Research - DS-360 - Certificado de calibração nº E1363/2021 do Labelo - Válido até 08/2024
- GRAS - 424C - Certificado de calibração nº CR02100585 e CR03100586 do Spectris - Válido até 08/2023
- GRAS - 36AC - Certificado de calibração nº CR02100587 do Spectris - Válido até 08/2023
- Briel & Kjaer - 4182 - Certificado de calibração nº CR02100588 e CR03100589 da Briel & Kjaer - Válido até 08/2023
- Keithley - 2015 - Certificado de calibração nº E1263/2021 do Labelo - Válido até 07/2023
- Testo - Testo 622 - Certificado de calibração nº T0648/2020 do Labelo - Válido até 05/2023

CONDIÇÕES AMBIENTAIS:

Temperatura: 23,0 °C ± 1,0 °C
Umidade Relativa: 70 % ± 25 %
Pressão Atmosférica: 101,32 hPa ± 10 %

NOTAS:

- Os resultados da calibração estão contidos em tabelas anexas, que relacionam os valores indicados pelo instrumento em teste, com valores obtidos através da comparação com os padrões e incertezas estimadas da medição (IM).
- A incerteza expandida de medição é declarada como a incerteza combinada, multiplicada pelo fator de abrangência "K", correspondente a um nível de confiança de aproximadamente 95%, conforme a distribuição de probabilidade t-Student, com graus de liberdades efetivos (Veff).
- A incerteza padrão de calibração foi determinada de acordo com o "guia para expressão de incerteza de medição".
- Esta calibração não substitui nem isenta os cuidados mínimos do controle metrológico.
- Este certificado refere-se exclusivamente ao item calibrado, não sendo extensivo a quaisquer lotes.
- O certificado não deve ser reproduzido total ou parcialmente sem prévia autorização.
- Calibração realizada nas instalações da Tecno lab, situado na avenida Theodorino Porto da Fonseca, 3101, Unidade 6, sala 203, bairro Cristo Rei, São Leopoldo - RS, com padrões calibrados em laboratórios acreditados à coordenação geral de acreditação do INMETRO.
- O presente certificado de calibração atende aos requisitos da norma ABNT NBR ISO IEC 17025.

Página 1 de 2





Município de Juína
 Travessa Emmanuel, nº 33, Centro, Juína - MT, CEP 78.320-000
 15.359.201/0001-57
 sst@juina.mt.gov.br



Certificado de Calibração

Número do certificado: CRV0738/2022

Data da calibração: 08/02/2022

Data da emissão do certificado: 08/02/2022

Resultado da calibração:

Amplitude - Nível Sonoro (dB):

Frequência de referência (Hz)	VR	MM	EA	ET	IM
1000	94,0	94,0	0,0	0,5	0,5
1000	114,0	114,0	0,0	0,5	0,5

Tabela de convenção:

VR	Valor de referência
MM	Resultado obtido da média aritmética das medidas
EA	Erro absoluto
ET	Erro total
IM	Incerteza de medição



José Carlos T.C. Isabel
 Responsável Técnico
 José Carlos T.C. Isabel
 CFT/CRT Nº: 03438396017

Este documento foi assinado eletrônica e/ou digitalmente em conformidade com a MP 2.200-2/2001. Acesse <https://blue.juina.mt.gov.br/portal/prefjuinamt#/assinatura> e informe o código bc8a602e-4e95-414a-ae6e-a72a04feddb6, ou leia o QRCode ao lado para validar as assinaturas.





Município de Juína
Travessa Emannuel, nº 33, Centro, Juína - MT, CEP 78.320-000
15.359.201/0001-57
sst@juina.mt.gov.br



Certificado de Calibração

Número do certificado: CRV0741/2022

Data de calibração: 08/02/2022

Data de emissão do certificado: 08/02/2022

DADOS DO CLIENTE

Nome: ALINE PILOCELLI

Endereço: R JOSÉ DE ALENCAR, 1656 - JARDIM LIBERDADE, SORRISO - MT, BRASIL

IDENTIFICAÇÃO DO INSTRUMENTO SOB TESTE:

Instrumento: Audiômetro

Fabricante: Criffer

Modelo: Sonus 2 Plus

Número de série: 33006443

PROCEDIMENTO(S) DE CALIBRAÇÃO UTILIZADO(S): PC DAC01 - Revisão: 01

MÉTODO(S): Comparação direta com o padrão de referência.

NORMA DE REFERÊNCIA: IEC 61253-2002 Specifications for personal sound exposure meters. Genebra, Suíça.

PADRÃO(ÕES) UTILIZADO(S):

- Stanford Research - DS-360 - Certificado de calibração nº 11361/2021 do laboratório - Válido até 08/2024
- GRAS - 41AG - Certificado de calibração nº CR02100585 e CR02100586 do Spectris - Válido até 08/2023
- Teste - Teste 622 - Certificado de calibração nº T0648/2020 do Laboratório - Válido até 05/2023

CONDIÇÕES AMBIENTAIS:

Temperatura: 23,0 °C ± 3,0 °C

Umidade Relativa: 70 % ± 25 %

Pressão Atmosférica: 101,32 kPa ± 10 %

NOTAS:

- Os resultados da calibração estão contidos em tabelas anexas, que relacionam os valores indicados pelo instrumento em teste, com valores obtidos através da comparação com os padrões e incertezas estimadas da medição (IM).
- A incerteza expandida de medição é declarada como a incerteza combinada, multiplicada pelo fator de abrangência "k", correspondente a um nível de confiança de aproximadamente 95%, conforme a distribuição de probabilidade t-Student, com graus de liberdade efetivos (Veff).
- A incerteza padrão de calibração foi determinada de acordo com o "guia para expressão de incerteza de medição".
- Esta calibração não substitui nem isenta os cuidados mínimos do controle metrológico.
- Este certificado refere-se exclusivamente ao item calibrado, não sendo extensivo a quaisquer lotes.
- O certificado não deve ser reproduzido total ou parcialmente sem prévia autorização.
- Calibração realizada nas instalações da Tecno Lab, sito na avenida Theodomiro Porto da Fonseca, 3101, Unidade 6, sala 200, bairro Cristo Rei, São Leopoldo - RS, com padrões calibrados em laboratórios acreditados à coordenação geral de acreditação do INMETRO.
- O presente certificado de calibração atende aos requisitos da norma ABNT NBR ISO IEC 17025.

Este documento foi assinado eletrônica e/ou digitalmente em conformidade com a MP 2.200-2/2001. Acesse <https://blue.juina.mt.gov.br/portal/prefjuinamt#/assinatura> e informe o código bc8a602e-4e95-414a-ae6e-a72a04feddb6, ou leia o QRCode ao lado para validar as assinaturas.





Município de Juína
 Travessa Emannuel, nº 33, Centro, Juína - MT, CEP 78.320-000
 15.359.201/0001-57
 sst@juina.mt.gov.br



Certificado de Calibração

Número do certificado: **CRV0741/2022**

Data da calibração: **08/02/2022**

Data da emissão do certificado: **08/02/2022**

Resultado da calibração:

Tabela 1. Resultado do teste de linearidade a sinais estacionários.

Nível Nominal	Nível Medido	Desvio Medido	Tolerância +/-	Limite Mínimo	Limite Máximo	Fator de Abrang.	Incerteza Expandida
dB	dB	dB	dB	dB	dB	k	(dB)
130	130	0	1	128,7	131,3	2	0,3
120	120	0	1	118,7	121,3	2	0,3
110	110	0	1	108,7	111,3	2	0,3
100	100	0	1	98,7	101,3	2	0,3
90	90	0	1	88,7	91,3	2	0,3
80	80	0	1	78,7	81,3	2	0,3
65	65	0	1	63,7	66,3	2	0,3

Resultado do teste de resposta em frequência.

Freq. Exata	Nível Esperado	Nível Medido	Tolerância Norma	Limite Mínimo	Limite Máximo	Fator de Abrang.	Incerteza Expandida
Hz	dB	dB	dB	dB	dB	k	(dB)
63,1	98,7	98,8	± 2	96,4	101,0	2	0,3
125,89	108,9	108,9	± 1,5	107,1	110,7	2	0,3
251,19	116,4	116,3	± 1,5	114,6	118,2	2	0,3
501,19	121,8	121,7	± 1,5	120	123,6	2	0,3
1000	125	125	± 1,5	123,2	126,8	2	0,3
1995,26	126,2	126,1	± 2	123,8	128,5	2	0,3
3981,07	126	125,8	± 3	122,7	129,3	2	0,3
7943,28	123,8	123	± 5	118,5	129,1	2	0,3

Este documento foi assinado eletrônica e/ou digitalmente em conformidade com a MP 2.200-2/2001. Acesse <https://blue.juina.mt.gov.br/portal/prefjuinamt#/assinatura> e informe o código bc8a602e-4e95-414a-ae6e-a72a04feddb6, ou leia o QRCode ao lado para validar as assinaturas.





Município de Juína
Travessa Emannuel, nº 33, Centro, Juína - MT, CEP 78.320-000
15.359.201/0001-57
sst@juina.mt.gov.br



Tecno-lab



Certificado de Calibração

Número do certificado: CRV0741/2022

Data da calibração: 08/02/2022

Data da emissão do certificado: 08/02/2022

Resultado do teste de resposta a sinais de curta duração									
Duração do Pulso	Razão de Pulso	Amplitude do Pulso	Tempo de Medição	Dose Esperada	Dose Medida	Dose Mínima	Dose Máxima	Fator de Abrang.	Incerteza Expandida
ms	-	dB	s	%	%	%	%	s	%
10	1:100	120	948,7	19,1	18,9	15,3	22,5	2	0,96
1	1:1000	130	948,7	19	18,6	15,3	22,5	2	0,95
1	1:1000	135	300	12	11,8	9,1	15,2	2	0,60
10	1:1000	135	300	4,9	4,9	3	5,2	2	0,25

Resultado do teste de resposta a pulsos amplos									
Tempo de Medição	Amplitude do Pulso	Duração do Pulso	Razão de Pulso	Dose Referência	Dose Medida	Dose Mínima	Dose Máxima	Fator de Abrang.	Incerteza Expandida
s	dB	ms	-	%	%	%	%	s	%
20	125	0,5	1:50	6,7	6,7	5,2	7,9	2	0,4

Este documento foi assinado eletrônica e/ou digitalmente em conformidade com a MP 2.200-2/2001. Acesse <https://blue.juina.mt.gov.br/portal/prefjuinamt#/assinatura> e informe o código bc8a602e-4e95-414a-ae6e-a72a04feddb6, ou leia o QRCode ao lado para validar as assinaturas.

Página 3 de 5

Atendimento
+55 55 3081-3384

De Segunda à Sexta
das 08h às 18h-00h

Av. Theodorico Porto da Fonseca, 3191
Bairro Centro III - São Lourenço III
CEP: 78022-715 - Campus I - Juína





Município de Juína
 Travessa Emannuel, nº 33, Centro, Juína - MT, CEP 78.320-000
 15.359.201/0001-57
 sst@juina.mt.gov.br



Certificado de Calibração

Número do certificado: CRV0741/2022

Data da calibração: 08/02/2022

Data da emissão do certificado: 08/02/2022

Atenuação por Banda de Frequência em Relação a Frequência Central					
Banda de Terço de Oitavas					
Frequência (Hz)	VR (dB)	HM (dB)	EA (dB)	ET (dB)	DM (dB)
62,500	124,0	124,0	0	0,5	0,5
78,745	124,0	123,2	0,8	0,9	0,5
99,213	124,0	122,7	1,3	1,4	0,5
125,000	124,0	123,5	0,5	0,7	0,5
157,490	124,0	123,6	0,4	0,6	0,5
198,425	124,0	123,8	0,2	0,5	0,5
250,000	124,0	123,5	0,5	0,7	0,5
314,980	124,0	123,6	0,4	0,6	0,5
396,850	124,0	123,7	0,3	0,6	0,5
500,000	124,0	124,0	0,0	0,5	0,5
629,961	124,0	124,0	0	0,5	0,5
793,701	124,0	124,0	0,0	0,5	0,5
1000,000	124,0	124,0	0	0,5	0,5
1259,920	124,0	123,9	0,1	0,5	0,5
1587,400	124,0	124,0	0	0,5	0,5
2000,000	124,0	124,0	0,0	0,5	0,5
2519,840	124,0	124,0	0	0,5	0,5
3174,800	124,0	124,0	0,0	0,5	0,5
4000,000	124,0	124,0	0	0,5	0,5
5039,680	124,0	124,0	0,0	0,5	0,5
6349,600	124,0	123,9	0,1	0,5	0,5

*Equipamento configurado em ponderação em frequência linear e ponderação tempo/ fast.

Este documento foi assinado eletrônica e/ou digitalmente em conformidade com a MP 2.200-2/2001. Acesse <https://blue.juina.mt.gov.br/portal/prefjuinamt#/assinatura> e informe o código bc8a602e-4e95-414a-ae6e-a72a04feddb6, ou leia o QRCode ao lado para validar as assinaturas.





Município de Juína
 Travessa Emannuel, nº 33, Centro, Juína - MT, CEP 78.320-000
 15.359.201/0001-57
 sst@juina.mt.gov.br



Certificado de Calibração

Número do certificado: CRV0741/2022

Data da calibração: 08/02/2022

Data da emissão do certificado: 08/02/2022

Atenuação por Banda de Frequência em Relação a Frequência Central					
Frequência (Hz)	Banda de Oitavas				
	VR (dB)	HM (dB)	EA (dB)	ET (dB)	IM (dB)
62,500	124,0	123,9	0,1	0,5	0,5
125,000	124,0	123,9	0,1	0,5	0,5
250,000	124,0	123,9	0,1	0,5	0,5
500,000	124,0	123,9	0,1	0,5	0,5
1000,000	124,0	124,0	0,0	0,5	0,5
2000,000	124,0	124,0	0,0	0,5	0,5
4000,000	124,0	123,9	0,1	0,5	0,5
8000,000	124,0	123,9	0,1	0,5	0,5

*Equipamento configurado em ponderação em frequência linear e ponderação temporal fast.



José Carlos T.C. Isabel

Responsável Técnico
 José Carlos T.C. Isabel
 CFT/CRT Nº: 03438396017

Este documento foi assinado eletrônica e/ou digitalmente em conformidade com a MP 2.200-2/2001. Acesse <https://blue.juina.mt.gov.br/portal/prefjuinamt#/assinatura> e informe o código bc8a602e-4e95-414a-ae6e-a72a04feddb6, ou leia o QRCode ao lado para validar as assinaturas.





Município de Juína
Travessa Emmanuel, nº 33, Centro, Juína - MT, CEP 78.320-000
15.359.201/0001-57
sst@juina.mt.gov.br



Tecno-lab



Certificado de Calibração

Número do certificado: CRV0740/2022

Data da calibração: 08/02/2022

Data da emissão do certificado: 08/02/2022

DADOS DO CLIENTE

Nome: ALINE PILOCELLI

Endereço: R. JOSE DE ALENCAR, 1656 - JARDIM LIBERDADE, SOBRISO - MT, BRASIL

IDENTIFICAÇÃO DO INSTRUMENTO SOB TESTE:

Instrumento: Audiômetro

Fabricante: Criffer

Modelo: Sonus 2 Plus

Número de série: 330064-08

PROCEDIMENTO(S) DE CALIBRAÇÃO UTILIZADO(S): PC IACDI - Revisão: 01

MÉTODO(S): Comparação direta com o padrão de referência.

NORMA DE REFERÊNCIA: IEC 61253:2003 Specifications for personal sound exposure meters. Genebra, Suíça.

PADRÃO(ÕES) UTILIZADO(S):

- Stanford Research - DS-360 - Certificado de calibração nº E1363/2021 do laboratório - Válido até 08/2024
- GRAS - 42AG - Certificado de calibração nº CR02100585 e CR02100586 do Spectris - Válido até 08/2023
- Testo - Testo 622 - Certificado de calibração nº T0648/2020 do Laboratório - Válido até 05/2023

CONDIÇÕES AMBIENTAIS:

Temperatura: 23,0 °C ± 3,0 °C

Umidade Relativa: 70 % ± 25 %

Pressão Atmosférica: 101,32 kPa ± 10 %

NOTAS:

- Os resultados da calibração estão contidos em tabelas anexas, que relacionam os valores indicados pelo instrumento em teste, com valores obtidos através da comparação com os padrões e incertezas estimadas da medição (IM).
- A incerteza expandida de medição é declarada como a incerteza combinada, multiplicada pelo fator de abrangência "k", correspondente a um nível de confiança de aproximadamente 95%, conforme a distribuição de probabilidade t-Student, com graus de liberdade efetivos (Veff).
- A incerteza padrão de calibração foi determinada de acordo com o "guia para expressão de incerteza de medição".
- Esta calibração não substitui nem levanta os cuidados mínimos do controle metrológico.
- Este certificado refere-se exclusivamente ao item calibrado, não sendo extensivo a quaisquer lotes.
- O certificado não deve ser reproduzido total ou parcialmente sem prévia autorização.
- Calibração realizada nas instalações da Tecno Lab, sito na Avenida Theodorino Porto da Fonseca, 3101, Unidade 6, sala 303, bairro Cristo Rei, São Leopoldo - RS, com padrões calibrados em laboratórios acreditados à coordenação geral de acreditação do INMETRO.
- O presente certificado de calibração atende aos requisitos da norma ABNT NBR ISO IEC 17025.

Página 1 de 5



Página 1148

Este documento foi assinado eletrônica e/ou digitalmente em conformidade com a MP 2.200-2/2001. Acesse <https://blue.juina.mt.gov.br/portal/prefjuinamt#/assinatura> e informe o código bc8a602e-4e95-414a-ae6e-a72a04feddb6, ou leia o QRCode ao lado para validar as assinaturas.



Município de Juína
 Travessa Emannuel, nº 33, Centro, Juína - MT, CEP 78.320-000
 15.359.201/0001-57
 sst@juina.mt.gov.br



Certificado de Calibração

Número do certificado: CRV0740/2022

Data da calibração: 08/02/2022

Data da emissão do certificado: 08/02/2022

Resultado da calibração:

Tabela 1. Resultado do teste de linearidade a sinais estacionários.

Nível Nominal	Nível Medido	Desvio Medido	Tolerância +/-	Limite Mínimo	Limite Máximo	Fator de Abrang.	Incerteza Expandida
dB	dB	dB	dB	dB	dB	k	(dB)
130	130	0	1	128,7	131,3	2	0,3
120	120	0	1	118,7	121,3	2	0,3
110	110	0	1	108,7	111,3	2	0,3
100	100	0	1	98,7	101,3	2	0,3
90	90	0	1	88,7	91,3	2	0,3
80	80	0	1	78,7	81,3	2	0,3
65	65	0	1	63,7	66,3	2	0,3

Resultado do teste de resposta em frequência.

Freq. Exata	Nível Esperado	Nível Medido	Tolerância Norma	Limite Mínimo	Limite Máximo	Fator de Abrang.	Incerteza Expandida
Hz	dB	dB	dB	dB	dB	k	(dB)
63,1	94,7	94,8	± 2	90,4	101,0	2	0,3
125,89	108,9	108,9	± 1,5	107,1	110,7	2	0,3
251,19	116,4	116,3	± 1,5	114,6	118,2	2	0,3
501,19	121,8	121,7	± 1,5	120	123,6	2	0,3
1000	125	125	± 1,5	123,2	126,8	2	0,3
1995,26	126,2	126,1	± 3	123,9	128,5	2	0,3
3981,07	126	125,8	± 3	122,7	129,3	2	0,3
7962,28	123,8	123	± 5	118,5	129,1	2	0,3





Município de Juína
 Travessa Emannuel, nº 33, Centro, Juína - MT, CEP 78.320-000
 15.359.201/0001-57
 sst@juina.mt.gov.br



Certificado de Calibração

Número do certificado: CRV0740/2022

Data de calibração: 08/02/2022

Data de emissão do certificado: 08/02/2022

Resultado do teste de resposta a sinais de curta duração.									
Duração do Pulso	Razão de Pulso	Amplitude do Pulso	Tempo de Medição	Dose Esperada	Dose Medida	Dose Mínima	Dose Máxima	Fator de Abrang.	Incerteza Expandida
ms	-	dB	s	%	%	%	%	k	%
10	1-1000	130	948,7	19,1	18,9	15,3	22,5	1	0,96
1	1-1000	130	948,7	19	18,6	15,3	22,5	1	0,95
1	1-1000	135	300	12	11,9	9,1	15,2	1	0,60
10	1-1000	135	300	4,9	4,9	3	5,2	1	0,25

Resultado do teste de resposta a pulsos unipolares.									
Tempo de Medição	Amplitude do Pulso	Duração do Pulso	Razão de Pulso	Dose Referência	Dose Medida	Dose Mínima	Dose Máxima	Fator de Abrang.	Incerteza Expandida
s	dB	ms	-	%	%	%	%	k	%
20	125	0,5	1:10	6,7	6,7	5,2	7,9	2	0,4

Este documento foi assinado eletrônica e/ou digitalmente em conformidade com a MP 2.200-2/2001. Acesse <https://blue.juina.mt.gov.br/portal/prefjuinamt#/assinatura> e informe o código bc8a602e-4e95-414a-ae6e-a72a04feddb6, ou leia o QRCode ao lado para validar as assinaturas.





Município de Juína
 Travessa Emannuel, nº 33, Centro, Juína - MT, CEP 78.320-000
 15.359.201/0001-57
 sst@juina.mt.gov.br



Certificado de Calibração

Número do certificado: CRV0740/2022

Data da calibração: 08/02/2022

Data da emissão do certificado: 08/02/2022

Atenuação por Banda de Frequência em Relação a Frequência Central					
Banda de Terço de Oitavas					
Frequência (Hz)	VR (dB)	HM (dB)	EA (dB)	ET (dB)	IM (dB)
62,500	124,0	124,0	0	0,5	0,5
78,745	124,0	123,2	0,8	0,9	0,5
99,213	124,0	122,7	1,3	1,4	0,5
125,000	124,0	123,5	0,5	0,7	0,5
157,490	124,0	123,6	0,4	0,6	0,5
198,425	124,0	123,8	0,2	0,5	0,5
250,000	124,0	123,5	0,5	0,7	0,5
314,980	124,0	123,6	0,4	0,6	0,5
396,850	124,0	123,7	0,3	0,6	0,5
500,000	124,0	124,0	0,0	0,5	0,5
629,961	124,0	124,0	0	0,5	0,5
793,701	124,0	124,0	0,0	0,5	0,5
1000,000	124,0	124,0	0	0,5	0,5
1259,920	124,0	123,9	0,1	0,5	0,5
1587,400	124,0	124,0	0	0,5	0,5
2000,000	124,0	124,0	0,0	0,5	0,5
2519,840	124,0	124,0	0	0,5	0,5
3174,800	124,0	124,0	0,0	0,5	0,5
4000,000	124,0	124,0	0	0,5	0,5
5039,680	124,0	124,0	0,0	0,5	0,5
6349,600	124,0	123,9	0,1	0,5	0,5

*Equipamento configurado em ponderação em frequência linear e ponderação temporal fixa.

Este documento foi assinado eletrônica e/ou digitalmente em conformidade com a MP 2.200-2/2001. Acesse <https://blue.juina.mt.gov.br/portal/prefjuinamt#/assinatura> e informe o código bc8a602e-4e95-414a-ae6e-a72a04feddb6, ou leia o QRCode ao lado para validar as assinaturas.





Município de Juína
Travessa Emannuel, nº 33, Centro, Juína - MT, CEP 78.320-000
15.359.201/0001-57
sst@juina.mt.gov.br



Certificado de Calibração

Número do certificado: CRV0740/2022

Data da calibração: 08/02/2022

Data da emissão do certificado: 08/02/2022

Atenuação por Banda de Frequência em Relação à Frequência Central					
Banda de Oitavas					
Frequência (Hz)	VR (dB)	MM (dB)	EA (dB)	ET (dB)	IM (dB)
62,500	124,0	123,9	0,1	0,5	0,5
125,000	124,0	123,9	0,1	0,5	0,5
250,000	124,0	123,9	0,1	0,5	0,5
500,000	124,0	123,9	0,1	0,5	0,5
1000,000	124,0	124,0	0,0	0,5	0,5
2000,000	124,0	124,0	0,0	0,5	0,5
4000,000	124,0	123,9	0,1	0,5	0,5
8000,000	124,0	123,9	0,1	0,5	0,5

*Equipamento configurado em ponderação em frequência linear e ponderação temporal fast.

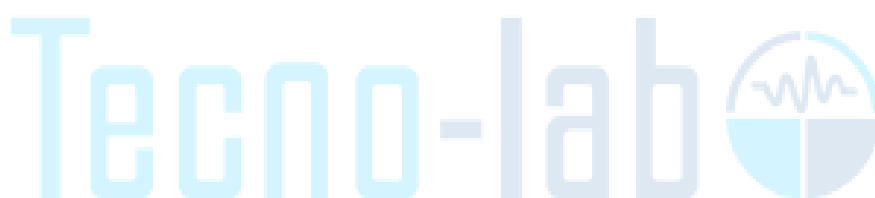

João Carlos T.C. Isabel

Responsável Técnico
João Carlos T.C. Isabel
CFT/CRT Nº: 03438396017

Este documento foi assinado eletrônica e/ou digitalmente em conformidade com a MP 2.200-2/2001. Acesse <https://blue.juina.mt.gov.br/portal/prefjuinamt#/assinatura> e informe o código bc8a602e-4e95-414a-ae6e-a72a04feddb6, ou leia o QRCode ao lado para validar as assinaturas.





Município de Juína
Travessa Emannuel, nº 33, Centro, Juína - MT, CEP 78.320-000
15.359.201/0001-57
sst@juina.mt.gov.br



Certificado de Calibração

Número do certificado: CRV0739/2022

Data da calibração: 08/02/2022

Data da emissão do certificado: 08/02/2022

DADOS DO CLIENTE

Nome: ALINE PILOCELLI

Endereço: R. JOSE DE ALENCAR, 1656 - JARDIM LIBERDADE, SOBRISO - MT, BRASIL

IDENTIFICAÇÃO DO INSTRUMENTO SOB TESTE:

Instrumento: Audiômetro

Fabricante: Crifler

Modelo: Sonus 2 Plus

Número de série: 12006459

PROCEDIMENTO(S) DE CALIBRAÇÃO UTILIZADO(S): PC EACD1 - Revisão: 01

MÉTODO(S): Comparação direta com o padrão de referência.

NORMA DE REFERÊNCIA: IEC 61253-2003 Specifications for personal sound exposure meters. Geneva, Suíça.

PADRÃO(ÕES) UTILIZADO(S):

- Stanford Research - DS-360 - Certificado de calibração n° E1363/2021 do labelo - Válido até 08/2024
- GRAS - 42AG - Certificado de calibração n° CBR2100585 e CBR2100586 do Spectris - Válido até 08/2023
- Teuto - Teuto 622 - Certificado de calibração n° T0648/2020 do Labelo - Válido até 05/2022

CONDIÇÕES AMBIENTAIS:

Temperatura: 23,0 °C ± 3,0 °C

Umidade Relativa: 70 % ± 25 %

Pressão Atmosférica: 101,32 kPa ± 10 %

NOTAS:

- Os resultados da calibração estão contidos em tabelas anexas, que relacionam os valores indicados pelo instrumento em teste, com valores obtidos através da comparação com os padrões e incertezas estimadas da medição (IMV).
- A incerteza expandida de medição é declarada como a incerteza combinada, multiplicada pelo fator de abrangência "k", correspondente a um nível de confiança de aproximadamente 95%, conforme a distribuição de probabilidade t-Student, com graus de liberdades efetivos (Veff).
- A incerteza padrão de calibração foi determinada de acordo com o "guia para expressão de incerteza de medição".
- Esta calibração não substitui nem isenta os cuidados mínimos do controle metrológico.
- Este certificado refere-se exclusivamente ao item calibrado, não sendo extensivo a quaisquer lotes.
- O certificado não deve ser reproduzido total ou parcialmente sem prévia autorização.
- Calibração realizada nas instalações do Tecno Lab, sito na avenida Theodorino Porto da Fonseca, 3101, Unidade 6, sala 203, bairro Cristo Rei, São Leopoldo - RS, com padrões calibrados em laboratórios acreditados à coordenação geral de acreditação do INMETRO.
- O presente certificado de calibração atende aos requisitos da norma ABNT NBR ISO IEC 17025.

Página 1 de 5

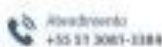

Este documento foi assinado eletrônica e/ou digitalmente em conformidade com a MP 2.200-2/2001. Acesse <https://blue.juina.mt.gov.br/portal/prefjuinamt#/assinatura> e informe o código bc8a602e-4e95-414a-ae6e-a72a04feddb6, ou leia o QRCode ao lado para validar as assinaturas.



Município de Juína
 Travessa Emannuel, nº 33, Centro, Juína - MT, CEP 78.320-000
 15.359.201/0001-57
 sst@juina.mt.gov.br



Certificado de Calibração

Número do certificado: CRV0739/2022

Data da calibração: 08/02/2022

Data da emissão do certificado: 08/02/2022

Resultado da calibração:

Tabela 1. Resultado do teste de linearidade a sinais estacionários.

Nível Nominal	Nível Medido	Desvio Medido	Tolerância +/-	Limite Mínimo	Limite Máximo	Fator de Abrang.	Incerteza Expandida
dB	dB	dB	dB	dB	dB	k	(dB)
130	130	0	1	128,7	131,3	2	0,3
120	120	0	1	118,7	121,3	2	0,3
110	110	0	1	108,7	111,3	2	0,3
100	100	0	1	98,7	101,3	2	0,3
90	90	0	1	88,7	91,3	2	0,3
80	80	0	1	78,7	81,3	2	0,3
65	65	0	1	63,7	66,3	2	0,3

Resultado do teste de resposta em frequência.

Freq. Exata	Nível Esperado	Nível Medido	Tolerância Norma	Limite Mínimo	Limite Máximo	Fator de Abrang.	Incerteza Expandida
Hz	dB	dB	dB	dB	dB	k	(dB)
63,1	98,7	98,8	± 2	96,4	101,0	2	0,3
125,89	108,9	108,9	± 1,5	107,1	110,7	2	0,3
251,19	116,4	116,3	± 1,5	114,6	118,2	2	0,3
502,19	121,8	121,7	± 1,5	120	123,6	2	0,3
1000	125	125	± 1,5	123,2	126,8	2	0,3
1995,16	126,2	126,1	± 2	123,9	128,5	2	0,3
3981,07	126	125,8	± 3	122,7	129,3	2	0,3
7962,28	123,8	123	± 5	118,5	129,1	2	0,3





Município de Juína
Travessa Emannuel, nº 33, Centro, Juína - MT, CEP 78.320-000
15.359.201/0001-57
sst@juina.mt.gov.br



Certificado de Calibração

Número do certificado: CRV0739/2022

Data de calibração: 08/02/2022

Data de emissão do certificado: 08/02/2022

Resultado do teste de resposta a sinais de curta duração.									
Duração do Pulso	Razão de Pulso	Amplitude do Pulso	Tempo de Medição	Dose Esperada	Dose Medida	Dose Mínima	Dose Máxima	Fator de Abrang.	Incerteza Expandida
ms	-	dB	s	%	%	%	%	k	%
10	1:100	120	948,7	19,1	18,9	15,3	22,5	2	0,96
1	1:1000	120	948,7	19	18,6	15,3	22,5	2	0,95
1	1:1000	125	300	12	11,9	9,1	15,2	2	0,60
10	1:1000	125	300	4,9	4,9	3	5,2	2	0,25

Resultado do teste de resposta a pulsos unipolares.									
Tempo de Medição	Amplitude do Pulso	Duração do Pulso	Razão de Pulso	Dose Referência	Dose Medida	Dose Mínima	Dose Máxima	Fator de Abrang.	Incerteza Expandida
s	dB	ms	-	%	%	%	%	k	%
20	125	0,5	1:10	6,7	6,7	5,2	7,9	2	0,4

Este documento foi assinado eletrônica e/ou digitalmente em conformidade com a MP 2.200-2/2001. Acesse <https://blue.juina.mt.gov.br/portal/prefjuinamt#/assinatura> e informe o código bc8a602e-4e95-414a-ae6e-a72a04feddb6, ou leia o QRCode ao lado para validar as assinaturas.





Município de Juína
Travessa Emannuel, nº 33, Centro, Juína - MT, CEP 78.320-000
15.359.201/0001-57
sst@juina.mt.gov.br



Certificado de Calibração

Número do certificado: CRV0739/2022

Data da calibração: 08/02/2022

Data da emissão do certificado: 08/02/2022

Atenuação por Banda de Frequência em Relação a Frequência Central					
Banda de Terço de Oitavas					
Frequência (Hz)	VR (dB)	MM (dB)	EA (dB)	ET (dB)	IM (dB)
62,500	124,0	124,0	0	0,5	0,5
78,745	124,0	123,2	0,8	0,9	0,5
99,213	124,0	122,7	1,3	1,4	0,5
125,000	124,0	123,5	0,5	0,7	0,5
157,490	124,0	123,6	0,4	0,6	0,5
198,425	124,0	123,8	0,2	0,5	0,5
250,000	124,0	123,5	0,5	0,7	0,5
314,980	124,0	123,6	0,4	0,6	0,5
396,850	124,0	123,7	0,3	0,6	0,5
500,000	124,0	124,0	0,0	0,5	0,5
629,961	124,0	124,0	0	0,5	0,5
793,701	124,0	124,0	0,0	0,5	0,5
1000,000	124,0	124,0	0	0,5	0,5
1259,920	124,0	123,9	0,1	0,5	0,5
1587,400	124,0	124,0	0	0,5	0,5
2000,000	124,0	124,0	0,0	0,5	0,5
2519,840	124,0	124,0	0	0,5	0,5
3174,800	124,0	124,0	0,0	0,5	0,5
4000,000	124,0	124,0	0	0,5	0,5
5039,680	124,0	124,0	0,0	0,5	0,5
6349,600	124,0	123,9	0,1	0,5	0,5

*Equipamento configurado em ponderação em frequência linear e ponderação temporal fast.

Este documento foi assinado eletrônica e/ou digitalmente em conformidade com a MP 2.200-2/2001. Acesse <https://blue.juina.mt.gov.br/portal/prefjuinamt#/assinatura> e informe o código bc8a602e-4e95-414a-ae6e-a72a04feddb6, ou leia o QRCode ao lado para validar as assinaturas.





Município de Juína
 Travessa Emannuel, nº 33, Centro, Juína - MT, CEP 78.320-000
 15.359.201/0001-57
 sst@juina.mt.gov.br



Certificado de Calibração

Número do certificado: CRV0739/2022

Data de calibração: 08/02/2022

Data da emissão do certificado: 08/02/2022

Atenuação por Banda de Frequência em Relação a Frequência Central					
Frequência (Hz)	Banda de Oitavas				
	VR (dB)	MM (dB)	EA (dB)	ET (dB)	IM (dB)
62,500	124,0	123,9	0,1	0,5	0,5
125,000	124,0	123,9	0,1	0,5	0,5
250,000	124,0	123,9	0,1	0,5	0,5
500,000	124,0	123,9	0,1	0,5	0,5
1000,000	124,0	124,0	0,0	0,5	0,5
2000,000	124,0	124,0	0,0	0,5	0,5
4000,000	124,0	123,9	0,1	0,5	0,5
8000,000	124,0	123,9	0,1	0,5	0,5

*Equipamento configurado em ponderação em frequência linear e ponderação temporal flat.



João Carlos T.C. Isabel

Responsável Técnico
 João Carlos T.C. Isabel
 CFT/CRT Nº: 03438256017

Este documento foi assinado eletrônica e/ou digitalmente em conformidade com a MP 2.200-2/2001. Acesse <https://blue.juina.mt.gov.br/portal/prefjuinamt#/assinatura> e informe o código bc8a602e-4e95-414a-ae6e-a72a04feddb6, ou leia o QRCode ao lado para validar as assinaturas.





Município de Juína
 Travessa Emmanuel, nº 33, Centro, Juína - MT, CEP 78.320-000
 15.359.201/0001-57
 sst@juina.mt.gov.br



Este documento foi assinado eletrônica e/ou digitalmente em conformidade com a MP 2.200-2/2001. Acesse <https://blue.juina.mt.gov.br/portal/prefjuinamt/#/assinatura> e informe o código bc8a602e-4e95-414a-ae6e-a72a04feddb6, ou leia o QRCode ao lado para validar as assinaturas.



Desde 1996





RBC - Rede Brasileira de Calibração

Certificado de Calibração

Certificate of Calibration

Certificado Nº: 131.427 Página 1 de 7

Laboratório de Vibração

Dados do Cliente:

Nome: Jonas Francis
 Endereço: Rua Edgar Garcia de Siqueira, 1037
 Cidade: Sorriso Estado: MT
 CEP: 78896-078

Dados do Instrumento Calibrado:

Acelerômetros:	
Nome:	Medidor de Vibração
Fabricante:	Chrompack
Modelo:	SmartVib
Nº de Série:	000000530
Nº de Identificação:	Não consta
Processo:	48111

Procedimento Utilizado: PRD.MV.0041_rev03

Normas de Referência: ISO 9041-1:2005; ISO 2631-1:1997 e ISO 5349-1:2001

Padrões Utilizados:

Nome	Nº Identificação	Nº Certificado	Restreabilidade	Data de Validade
Acelerômetro-Referência	TAG 0471	CAL30-3657158601.775+0	A21A	01/04/22
Terçimetro	TAG 0446	M06757-18	RBC	01/02/22
Condicioner Amplificador	TAG 0410	11109-11109-CC-13486	RBC	22/04/22
Gerador de Funções	TAG 0442	RBC-15/0412	RBC	24/06/22
Multímetro	TAG 0443	RBC-15/0408	RBC	28/06/22
Multímetro	TAG 0444	RBC-15/0409	RBC	28/06/22
Balimetro	TAG 0270(1)	122-172	RBC	08/02/22
Termo-Higrimetro	TAG 0270	122-241	RBC	08/02/22

LABORATÓRIO DE CALIBRAÇÃO HOSPIAÇÃO PELA COCEN DE ACORDO COM NIST-NEER 8500C (2011) SEM CHAMBERLAIN

© 2022 Instituto Brasileiro de Metrologia e Qualidade Ltda. - IBCQ. Todos os direitos reservados. Este documento é propriedade intelectual do IBCQ e não pode ser reproduzido sem a autorização expressa do IBCQ. O IBCQ não se responsabiliza por danos ou prejuízos decorrentes do uso indevido deste documento. Este documento é válido apenas para o instrumento especificado e não pode ser usado para outros instrumentos. Este documento é válido apenas para o instrumento especificado e não pode ser usado para outros instrumentos. Este documento é válido apenas para o instrumento especificado e não pode ser usado para outros instrumentos. Este documento é válido apenas para o instrumento especificado e não pode ser usado para outros instrumentos.

Chrompack Ind. Cientif. Ltda.
 Av. Ring 11 Bairro do Obreiro, 401 - 05111-200 - Jd. Toledo - São Paulo - SP - Brasil
 Fone: 55 11 2844-9000 - www.chrompack.com.br





Município de Juína
 Travessa Emmanuel, nº 33, Centro, Juína - MT, CEP 78.320-000
 15.359.201/0001-57
 sst@juina.mt.gov.br



Este documento foi assinado eletrônica e/ou digitalmente em conformidade com a MP 2.200-2/2001. Acesse <https://blue.juina.mt.gov.br/portal/prefjuinamt#/assinatura> e informe o código bc8a602e-4e95-414a-ae6e-a72a04feddb6, ou leia o QRCode ao lado para validar as assinaturas.



Desde 1996



Certificado de Calibração

Certificado Nº: 131.427

Certificate of Calibration

Página 2 de 7

Resultado da Calibração:

Calibração Mecânica - Indicação na frequência de referência sob condições de referência - (ISO 8041 - Item 13.7)

Valor de Referência ponderado R_L antes do ajuste - [ms-2] @15,915 Hz

Eixo	ref. [ms-2]	teste [ms-2]
X	10,00	10,06
Y	10,01	10,29
Z	10,00	10,31

Valor de Referência ponderado R_L depois do ajuste - [ms-2] @15,915 Hz

Eixo	ref. [ms-2]	teste [ms-2]
X	10,00	10,06
Y	10,01	10,02
Z	10,00	10,01

Vibração de corpo inteiro @15,915 Hz

Eixo	Ponderação	ref. [ms-2]	teste [ms-2]	Erro (%)	Tolerância	U95,45 (%)
X	WdB	10,00	10,06	0,5%	4,0%	2%
Y	WdB	10,01	10,02	0,1%	4,0%	2%
Z	WdB	10,00	10,01	0,1%	4,0%	2%

Valor de Referência ponderado R_L antes do ajuste - [ms-2] @79,58Hz

Eixo	ref. [ms-2]	teste [ms-2]
X	10,00	10,86
Y	10,00	11,01
Z	10,00	11,25

Valor de Referência ponderado R_L depois do ajuste - [ms-2] @79,58Hz

Eixo	ref. [ms-2]	teste [ms-2]
X	10,00	9,97
Y	10,00	10,01
Z	10,00	10,00

Vibração de mãos e braços @79,58 Hz

Eixo	Ponderação	ref. [ms-2]	teste [ms-2]	Erro (%)	Tolerância	U95,45 (%)
X	WdB	10,00	9,97	0,3%	4,0%	2%
Y	WdB	10,00	10,01	0,3%	4,0%	2%
Z	WdB	10,00	10,00	0,0%	4,0%	2%

ref. [ms-2] = aceleração de referência

teste [ms-2] = aceleração sobre teste



Município de Juína
 Travessa Emmanuel, nº 33, Centro, Juína - MT, CEP 78.320-000
 15.359.201/0001-57
 sst@juina.mt.gov.br



Certificado de Calibração

Certificado Nº: 131.477

Certificate of Calibration

Página 3 de 7

Resultado da Calibração:

Calibração Mecânica - Resposta em frequência mãos e braços - (ISO 9041 - Item 3.3.3)

Freq. [Hz]	Média Ref. Eixo X [ms-2]	Média sob teste Eixo X [ms-2]	Δ % Eixo X	Média Ref. Eixo Y [ms-2]	Média sob teste Eixo Y [ms-2]	Δ % Eixo Y	Média Ref. Eixo Z [ms-2]	Média sob teste Eixo Z [ms-2]	Δ % Eixo Z	TL (+) [N]	TL (-) [N]
10,00	4,19	4,20	0,3%	4,29	4,13	-1,5%	4,19	4,25	1,3%	12	-11
12,58	5,77	5,78	0,3%	5,77	5,69	-1,2%	5,77	5,76	-0,1%	12	-11
15,85	7,33	7,37	0,6%	7,33	7,24	-1,2%	7,35	7,31	-0,3%	12	-11
19,95	8,22	8,26	0,9%	8,32	8,23	-1,2%	8,32	8,32	0,2%	12	-11
25,12	8,61	8,73	1,4%	8,61	8,57	-0,5%	8,61	8,65	0,4%	12	-11
31,62	8,31	8,38	0,9%	8,31	8,27	-0,5%	8,31	8,33	0,3%	12	-11
39,81	7,55	7,60	0,7%	7,55	7,46	-1,2%	7,55	7,49	-0,8%	12	-11
50,12	6,41	6,51	1,7%	6,41	6,36	-0,8%	6,41	6,38	-0,4%	12	-11
63,10	5,19	5,24	1,0%	5,19	5,12	-1,4%	5,19	5,12	-1,2%	12	-11
79,43	4,04	4,03	-0,2%	4,04	3,97	-1,6%	4,04	4,02	-0,4%	12	-11
100,00	3,05	3,04	-0,2%	3,05	3,01	-1,4%	3,05	3,03	-0,6%	12	-11
125,90	2,27	2,28	0,3%	2,27	2,25	-1,0%	2,27	2,27	-0,1%	12	-11
158,50	1,72	1,71	-0,6%	1,72	1,69	-1,4%	1,72	1,69	-1,4%	12	-11
199,50	1,27	1,26	-0,4%	1,27	1,24	-2,0%	1,27	1,24	-2,1%	12	-11
251,20	0,92	0,93	0,5%	0,93	0,91	-2,0%	0,93	0,92	-0,9%	12	-11
316,20	0,69	0,68	-0,5%	0,69	0,67	-1,9%	0,69	0,68	-0,0%	12	-11
398,30	0,51	0,51	-1,1%	0,51	0,50	-1,7%	0,51	0,51	-1,3%	12	-11
501,20	0,39	0,38	-1,4%	0,39	0,38	-1,7%	0,39	0,39	1,3%	12	-11
631,00	0,30	0,30	0,0%	0,30	0,29	-1,7%	0,30	0,32	6,3%	12	-11
794,30	0,22	0,22	0,4%	0,22	0,22	0,4%	0,22	0,23	7,5%	12	-11
1000,00	0,15	0,17	10,5%	0,15	0,17	10,5%	0,15	0,17	9,5%	12	-11

Eixos	X	Y	Z
Ponderação	Wh	Wh	Wh
U95,45 (%)	2%	2%	2%

Δ % = (Δ a diferença em (%) da aceleração de referência e a aceleração sobre teste.

TL = Tolerância em (N)



Município de Juína
 Travessa Emmanuel, nº 33, Centro, Juína - MT, CEP 78.320-000
 15.359.201/0001-57
 sst@juina.mt.gov.br



Certificado de Calibração

Certificado Nº: 131.427

Certificate of Calibration

Página 4 de 7

Resultado da Calibração:

Calibração Mecânica - Resposta em frequência de corpo inteiro - (ISO 904) - Item 13.10

Freq. [Hz]	Média Ref. Eixo X [m/s ²]	Média sob teste Eixo X [m/s ²]	Δ % Eixo X	Média Ref. Eixo Y [m/s ²]	Média sob teste Eixo Y [m/s ²]	Δ % Eixo Y	Média Ref. Eixo Z [m/s ²]	Média sob teste Eixo Z [m/s ²]	Δ % Eixo Z	TL (+) (%)	TL (-) (%)
10,00	2,35	2,04	-4,8%	2,15	2,04	-4,8%	30,52	10,10	-4,0%	12	-11
12,50	2,33	2,29	-1,7%	2,33	2,30	-1,0%	33,30	12,91	-1,4%	12	-11
15,85	2,51	2,49	-0,7%	2,51	2,50	-0,3%	25,35	15,25	-0,7%	12	-11
19,95	2,57	2,56	-0,2%	2,57	2,57	0,2%	16,30	16,37	0,4%	12	-11
25,12	2,53	2,54	0,4%	2,53	2,55	0,8%	16,21	16,38	1,1%	12	-11
31,62	2,40	2,42	0,8%	2,40	2,42	0,9%	15,87	15,50	-0,8%	12	-11
39,81	2,18	2,17	-0,5%	2,18	2,16	-0,7%	13,87	13,75	-0,8%	12	-11
50,12	1,84	1,86	0,8%	1,84	1,83	-0,5%	11,62	11,55	-0,6%	12	-11
63,10	1,44	1,43	-0,1%	1,44	1,42	-0,8%	9,05	8,95	-1,2%	12	-11
79,43	1,02	1,00	-1,6%	1,02	1,00	-2,2%	6,41	6,26	-2,4%	26	-21
100,00	0,64	0,62	-3,2%	0,64	0,62	-3,2%	4,05	3,86	-4,5%	26	-21
125,90	0,36	0,34	-7,4%	0,36	0,34	-5,5%	2,28	2,08	-8,8%	26	-21
158,50	0,19	0,15	-19,1%	0,19	0,13	-19,2%	1,19	0,90	-23,8%	26	-100

Eixo	X	Y	Z
A ponderação	Wx	Wy	Wz
USG,45 (%)	2%	2%	2%

Δ % = Δ a diferença em (%) da aceleração de referência e a aceleração sobre teste.

TL = Tolerância em (%)



Certificado de Calibração

Certificado Nº: 131.427

Certificate of Calibration

Página 5 de 7

Resultado da Calibração:

Calibração Mecânica - Linearidade da amplitude e indicação de nível baixo corpo inteiro
 (under range) (ISO 8041 - Item 13.0)

Méda Ref. Eixo X [ms-2]	Méda sob teste Eixo X [ms-2]	Δ % Eixo X	Méda Ref. Eixo Y [ms-2]	Méda sob teste Eixo Y [ms-2]	Δ % Eixo Y	Méda Ref. Eixo Z [ms-2]	Méda sob teste Eixo Z [ms-2]	Δ % Eixo Z	TI (+/- %)
0,50	0,50	-0,1%	0,50	0,50	-0,1%	0,50	0,50	-0,1%	6
2,49	2,50	0,3%	2,49	2,50	0,3%	2,49	2,50	0,3%	6
4,98	5,01	0,6%	4,98	5,00	0,5%	4,98	5,00	0,4%	6
7,46	7,50	0,5%	7,46	7,49	0,5%	7,46	7,50	0,5%	6
9,96	10,01	0,4%	9,96	10,00	0,4%	9,96	10,01	0,4%	6

Sensibilidade [mV/(m/s²)]	Eixo		
	X	Y	Z
	5,70	5,86	5,80
Ponderação	W08L	W08L	W08L
UR5,45 (%)	2%	2%	2%

Δ % = É a diferença em (%) da aceleração de referência e a aceleração sobre teste.
 TI = Tolerância em (%)

Este documento foi assinado eletrônica e/ou digitalmente em conformidade com a MP 2.200-2/2001. Acesse <https://blue.juina.mt.gov.br/portal/prefjuinamt#/assinatura> e informe o código bc8a602e-4e95-414a-ae6e-a72a04feddb6, ou leia o QRCode ao lado para validar as assinaturas.



Município de Juína
Travessa Emannuel, nº 33, Centro, Juína - MT, CEP 78.320-000
15.359.201/0001-57
sst@juina.mt.gov.br



Certificado de Calibração

Certificado Nº: 131.427

Certificate of Calibration

Página 6 de 7

Resultado da Calibração:

Calibração Mecânica - Linearidade da amplitude e indicação de nível baixo milio e braços (under range) (ISO 9001 - Item 8.9)

Média Ref. Eixo X [ms-2]	Média sob teste Eixo X [ms-2]	Δ % Eixo X	Média Ref. Eixo Y [ms-2]	Média sob teste Eixo Y [ms-2]	Δ % Eixo Y	Média Ref. Eixo Z [ms-2]	Média sob teste Eixo Z [ms-2]	Δ % Eixo Z	TL (+/-%)
1,99	2,06	3,4%	1,99	2,06	3,4%	1,99	2,07	3,8%	6
4,98	5,03	1,1%	4,98	5,04	1,3%	4,98	5,11	2,6%	6
9,96	10,01	0,5%	9,96	10,00	0,4%	9,96	10,01	0,5%	6
14,92	14,97	0,4%	14,92	14,97	0,4%	14,92	14,94	0,2%	6
19,89	19,92	0,1%	19,89	19,93	0,2%	19,89	19,90	0,0%	6

Sensibilidade [mV/(ms ²)]	Eixo		
	X	Y	Z
0,71	0,71	0,72	0,73
Repetibilidade	WhB	WhB	WhB
URS,AS (%)	2%	2%	2%

Δ % = É a diferença em (%) da aceleração de referência e a aceleração sobre teste.

TL = Tolerância em (%)



Município de Juína
Travessa Emmanuel, nº 33, Centro, Juína - MT, CEP 78.320-000
15.359.201/0001-57
sst@juina.mt.gov.br



Certificado de Calibração

Certificado Nº: 131-427

Certificate of Calibration

Página 7 de 7

Procedimento de Calibração:

Calibração realizada através de inserção de traços elétricos normalizados. O procedimento utilizado baseia-se na norma ISO 8041-1: 2005/2017 "Human response to vibration - Measuring instrumentation - Part 1: General purpose vibration meters"; ISO 2631-1:1987 "Mechanical vibration and shock - Evaluation of human exposure to whole-body vibration - Part 1: General requirements"; ISO 5349-1:2001 "Mechanical vibration - Measurement and evaluation of human exposure to hand-transmitted vibration - Part 1: General requirements". A incerteza expandida de medição declarada (U95) foi estimada para um nível de confiança de 95,45%. Este cálculo de incerteza é baseado no fator de abrangência ($k=2$) obtido através dos graus de liberdade efetivo (ν_{eff}) e tabela t-student.

Observações:

- ☑ Condições Ambientais (ISO 8041 - Item 13.2):
Temperatura: 25 °C
Umidade Relativa: 77 %
Pressão Atmosférica: 938 mbar
- ☑ Anotação de Responsabilidade Técnica - ART 28027230200540855 / CREA-SP.

Responsável pela calibração
e Signatário autorizado

Rafael Silva



Município de Juína
Travessa Emmanuel, nº 33, Centro, Juína - MT, CEP 78.320-000
15.359.201/0001-57
sst@juina.mt.gov.br



Este documento foi assinado eletrônica e/ou digitalmente em conformidade com a MP 2.200-2/2001. Acesse <https://blue.juina.mt.gov.br/portal/prefjuinamt#/assinatura> e informe o código bc8a602e-4e95-414a-ae6e-a72a04feddb6, ou leia o QRCode ao lado para validar as assinaturas.



Município de Juína
Travessa Emmanuel, nº 33, Centro, Juína - MT, CEP 78.320-000
15.359.201/0001-57
sst@juina.mt.gov.br



Relatório de Medições

Setor: **Secretária De Educação – Função: Motorista**

Este documento foi assinado eletrônica e/ou digitalmente em conformidade com a MP 2.200-2/2001. Acesse <https://blue.juina.mt.gov.br/portal/prefjuinamt#/assinatura> e informe o código bc8a602e-4e95-414a-ae6e-a72a04feddb6, ou leia o QRCode ao lado para validar as assinaturas.



Município de Juína
Travessa Emannuel, nº 33, Centro, Juína - MT, CEP 78.320-000
15.359.201/0001-57
sst@juina.mt.gov.br



Relatório dosimetria de ruído @ SONUS 2 SN: 032006459

Empresa avaliada: PREFEITURA DE JUINA Setor: EDUCAÇÃO Funcionário avaliado: JOÃO Jornada de trabalho [hh:mm]: 08:00	Empresa avaliadora: PROSEG ASSESSORIA Realizado por: LILIANE FISCHER Data: 22/03/2023
--	---

Configuração dos dosímetros

Dosímetro NR15 Curva de ponderação: A Ponderação de tempo: Lenta (S) Nível limiar (TL) [dB]: 80 Critério de referência (CR) [dB]: 85 Duplicação de dose (Q) [dB]: 5	Dosímetro NHO01 Curva de ponderação: A Ponderação de tempo: Lenta (S) Nível limiar (TL) [dB]: 80 Critério de referência (CR) [dB]: 85 Duplicação de dose (Q) [dB]: 3	Dosímetro USER Curva de ponderação: A Ponderação de tempo: Lenta (S) Nível limiar (TL) [dB]: 80 Critério de referência (CR) [dB]: 85 Duplicação de dose (Q) [dB]: 3
--	---	--

Resultado da avaliação

Duração: 05:24:38 Início: 03:33:11 Dosímetro NR15 Dose [%]: 31,11 Dose diária [%]: 46,00 Lavg [dB]: 79,40 NE [dB]: 79,40 NEN [dB]: 79,40 TWA [dB]: 76,58 Ocorrências de picos de 115 dB: 0	Tempo em pausa: 00:00:13 Fim: 08:56:11 Dosímetro NHO01 Dose [%]: 59,04 Dose diária [%]: 87,30 Leq [dB]: 84,41 NE [dB]: 84,41 NEN [dB]: 84,41 TWA [dB]: 82,72	Dosímetro USER Dose [%]: 59,04 Dose diária [%]: 87,30 Leq [dB]: 84,41 NE [dB]: 84,41 NEN [dB]: 84,41 TWA [dB]: 82,72
---	--	--

Registro de calibração

Verificação de campo @ 1 kHz Pré verificação [dB]: 114,00 (22/03/2023 03:31) Pós verificação [dB]: 114,29 (22/03/2023 08:57) Desvio [dB]: -0,29	Calibração de laboratório Dosímetro: CRV0739/2022 07/02/2022 Calibrador de áudio:
--	---

Gráficos

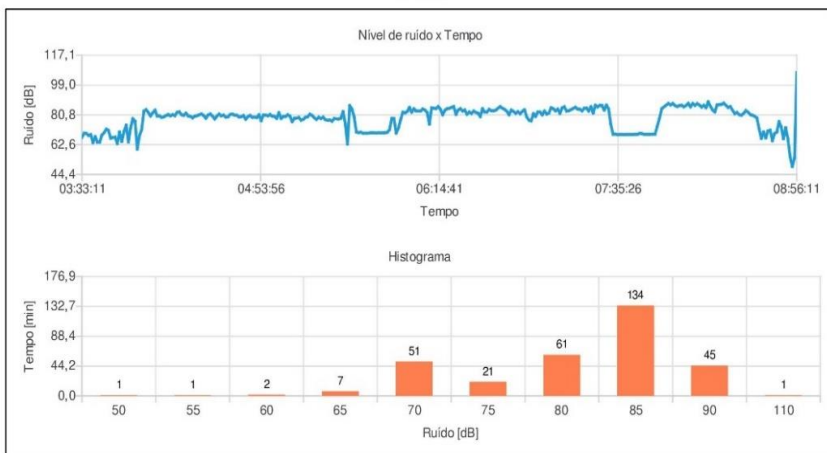

Observações

MOTORISTA ESCOLAR

Registro:

1 de 4

Este documento foi assinado eletrônica e/ou digitalmente em conformidade com a MP 2.200-2/2001. Acesse <https://blue.juina.mt.gov.br/portal/prefjuinamt#/assinatura> e informe o código bc8a602e-4e95-414a-ae6e-a72a04feddb6, ou leia o QRCode ao lado para validar as assinaturas.



Município de Juína
Travessa Emannuel, nº 33, Centro, Juína - MT, CEP 78.320-000
15.359.201/0001-57
sst@juina.mt.gov.br



Relatório dosimetria de ruído @ SONUS 2 SN: 032006459

Bandas de oitavas

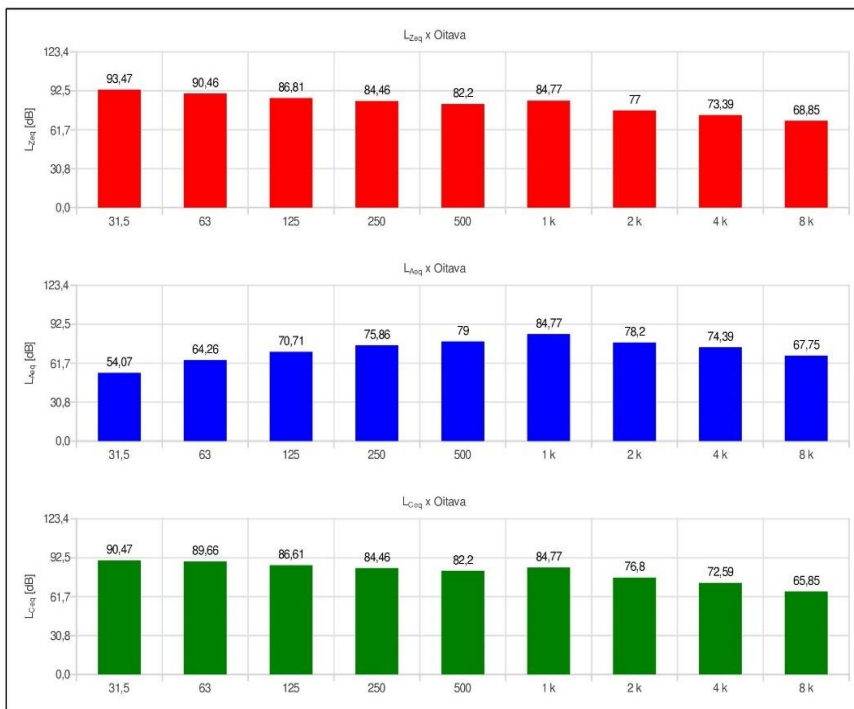

Este documento foi assinado eletrônica e/ou digitalmente em conformidade com a MP 2.200-2/2001. Acesse <https://blue.juina.mt.gov.br/portal/prefjuinamt#/assinatura> e informe o código bc8a602e-4e95-414a-ae6e-a72a04feddb6, ou leia o QRCode ao lado para validar as assinaturas.



Município de Juína
Travessa Emmanuel, nº 33, Centro, Juína - MT, CEP 78.320-000
15.359.201/0001-57
sst@juina.mt.gov.br



Relatório dosimetria de ruído @ SONUS 2 SN: 032006459

Ind	D/H	L [dB]	Ind	D/H	L [dB]	Ind	D/H	L [dB]	Ind	D/H	L [dB]	Ind	D/H	L [dB]
001	03:33:11	67,04	056	04:28:11	80,33	111	05:23:11	77,90	166	06:18:11	84,48	221	07:13:11	83,36
002	03:34:11	69,58	057	04:29:11	78,70	112	05:24:11	77,51	167	06:19:11	84,79	222	07:14:11	83,95
003	03:35:11	69,36	058	04:30:11	80,64	113	05:25:11	77,60	168	06:20:11	85,31	223	07:15:11	84,71
004	03:36:11	68,22	059	04:31:11	81,30	114	05:26:11	76,94	169	06:21:11	85,86	224	07:16:11	85,38
005	03:37:11	68,73	060	04:32:11	80,01	115	05:27:11	78,46	170	06:22:11	81,07	225	07:17:11	84,32
006	03:38:11	63,92	061	04:33:11	78,28	116	05:28:11	78,35	171	06:23:11	83,61	226	07:18:11	84,18
007	03:39:11	67,46	062	04:34:11	80,01	117	05:29:11	78,30	172	06:24:11	84,55	227	07:19:11	83,18
008	03:40:11	64,15	063	04:35:11	81,23	118	05:30:11	78,75	173	06:25:11	83,17	228	07:20:11	84,79
009	03:41:11	64,08	064	04:36:11	80,24	119	05:31:11	82,75	174	06:26:11	83,73	229	07:21:11	84,83
010	03:42:11	68,33	065	04:37:11	80,55	120	05:32:11	75,45	175	06:27:11	81,12	230	07:22:11	83,11
011	03:43:11	69,92	066	04:38:11	79,46	121	05:33:11	63,03	176	06:28:11	82,51	231	07:23:11	85,67
012	03:44:11	72,06	067	04:39:11	79,61	122	05:34:11	86,42	177	06:29:11	81,68	232	07:24:11	81,92
013	03:45:11	71,19	068	04:40:11	80,93	123	05:35:11	84,31	178	06:30:11	83,07	233	07:25:11	86,61
014	03:46:11	66,50	069	04:41:11	81,17	124	05:36:11	79,52	179	06:31:11	82,28	234	07:26:11	85,64
015	03:47:11	66,98	070	04:42:11	80,62	125	05:37:11	70,40	180	06:32:11	81,71	235	07:27:11	86,53
016	03:48:11	67,16	071	04:43:11	80,45	126	05:38:11	69,97	181	06:33:11	79,71	236	07:28:11	86,34
017	03:49:11	63,34	072	04:44:11	79,54	127	05:39:11	70,15	182	06:34:11	84,54	237	07:29:11	83,71
018	03:50:11	70,29	073	04:45:11	79,68	128	05:40:11	69,61	183	06:35:11	82,55	238	07:30:11	86,68
019	03:51:11	64,62	074	04:46:11	80,32	129	05:41:11	69,65	184	06:36:11	82,55	239	07:31:11	84,34
020	03:52:11	70,66	075	04:47:11	78,14	130	05:42:11	69,64	185	06:37:11	84,10	240	07:32:11	74,86
021	03:53:11	74,42	076	04:48:11	79,68	131	05:43:11	69,76	186	06:38:11	83,38	241	07:33:11	68,93
022	03:54:11	64,24	077	04:49:11	80,35	132	05:44:11	69,82	187	06:39:11	83,33	242	07:34:11	69,08
023	03:55:11	72,94	078	04:50:11	79,32	133	05:45:11	69,80	188	06:40:11	83,69	243	07:35:11	68,67
024	03:56:11	78,39	079	04:51:11	79,42	134	05:46:11	69,72	189	06:41:11	84,80	244	07:36:11	68,75
025	03:57:11	76,85	080	04:52:11	79,19	135	05:47:11	69,83	190	06:42:11	85,82	245	07:37:11	68,76
026	03:58:11	59,91	081	04:53:11	80,79	136	05:48:11	69,79	191	06:43:11	84,83	246	07:38:11	68,69
027	03:59:11	68,11	082	04:54:11	77,29	137	05:49:11	69,82	192	06:44:11	84,09	247	07:39:11	68,74
028	04:00:11	71,86	083	04:55:11	80,66	138	05:50:11	69,86	193	06:45:11	82,92	248	07:40:11	68,78
029	04:01:11	83,01	084	04:56:11	80,58	139	05:51:11	70,21	194	06:46:11	80,84	249	07:41:11	68,79
030	04:02:11	83,94	085	04:57:11	80,28	140	05:52:11	71,80	195	06:47:11	83,72	250	07:42:11	68,74
031	04:03:11	82,21	086	04:58:11	80,92	141	05:53:11	78,56	196	06:48:11	82,83	251	07:43:11	68,89
032	04:04:11	80,11	087	04:59:11	80,03	142	05:54:11	78,45	197	06:49:11	81,72	252	07:44:11	68,93
033	04:05:11	82,04	088	05:00:11	79,77	143	05:55:11	69,70	198	06:50:11	82,71	253	07:45:11	69,42
034	04:06:11	83,62	089	05:01:11	78,63	144	05:56:11	72,65	199	06:51:11	81,49	254	07:46:11	69,28
035	04:07:11	80,04	090	05:02:11	82,08	145	05:57:11	77,85	200	06:52:11	82,91	255	07:47:11	68,99
036	04:08:11	80,13	091	05:03:11	78,58	146	05:58:11	82,41	201	06:53:11	83,87	256	07:48:11	68,95
037	04:09:11	79,32	092	05:04:11	79,70	147	05:59:11	81,99	202	06:54:11	79,48	257	07:49:11	68,92
038	04:10:11	79,57	093	05:05:11	79,80	148	06:00:11	82,93	203	06:55:11	77,59	258	07:50:11	68,96
039	04:11:11	80,36	094	05:06:11	80,81	149	06:01:11	85,25	204	06:56:11	77,09	259	07:51:11	69,00
040	04:12:11	80,90	095	05:07:11	79,92	150	06:02:11	82,48	205	06:57:11	81,46	260	07:52:11	69,07
041	04:13:11	80,30	096	05:08:11	76,64	151	06:03:11	84,49	206	06:58:11	79,82	261	07:53:11	73,97
042	04:14:11	80,86	097	05:09:11	78,64	152	06:04:11	83,23	207	06:59:11	82,48	262	07:54:11	78,81
043	04:15:11	80,29	098	05:10:11	78,85	153	06:05:11	83,08	208	07:00:11	82,44	263	07:55:11	84,44
044	04:16:11	82,26	099	05:11:11	79,13	154	06:06:11	83,15	209	07:01:11	80,82	264	07:56:11	85,64
045	04:17:11	82,55	100	05:12:11	77,55	155	06:07:11	84,28	210	07:02:11	83,08	265	07:57:11	86,71
046	04:18:11	80,90	101	05:13:11	78,07	156	06:08:11	83,70	211	07:03:11	81,22	266	07:58:11	87,70
047	04:19:11	80,50	102	05:14:11	79,25	157	06:09:11	82,12	212	07:04:11	81,90	267	07:59:11	86,84
048	04:20:11	81,82	103	05:15:11	79,67	158	06:10:11	75,18	213	07:05:11	85,11	268	08:00:11	87,72
049	04:21:11	80,13	104	05:16:11	81,15	159	06:11:11	85,02	214	07:06:11	84,48	269	08:01:11	86,46
050	04:22:11	79,80	105	05:17:11	80,37	160	06:12:11	84,81	215	07:07:11	83,22	270	08:02:11	85,90
051	04:23:11	79,00	106	05:18:11	79,61	161	06:13:11	84,69	216	07:08:11	84,29	271	08:03:11	86,39
052	04:24:11	79,91	107	05:19:11	77,99	162	06:14:11	85,85	217	07:09:11	81,69	272	08:04:11	86,62
053	04:25:11	80,25	108	05:20:11	79,29	163	06:15:11	84,16	218	07:10:11	84,98	273	08:05:11	85,72
054	04:26:11	80,81	109	05:21:11	78,58	164	06:16:11	80,89	219	07:11:11	85,68	274	08:06:11	86,52
055	04:27:11	81,30	110	05:22:11	79,38	165	06:17:11	83,43	220	07:12:11	83,08	275	08:07:11	87,80

Este documento foi assinado eletronicamente e/ou digitalmente em conformidade com a MP 2.200-2/2001. Acesse <https://blue.juina.mt.gov.br/portal/prefjuinamt#/assinatura> e informe o código bc8a02e-4e95-414a-ae6e-a72a04feddb6, ou leia o QRCode ao lado para validar as assinaturas.



Município de Juína
Travessa Emannuel, nº 33, Centro, Juína - MT, CEP 78.320-000
15.359.201/0001-57
sst@juina.mt.gov.br



Relatório dosimetria de ruído @ SONUS 2 SN: 032006459

Ind	D/H	L [dB]	Ind	D/H	L [dB]	Ind	D/H	L [dB]	Ind	D/H	L [dB]	Ind	D/H	L [dB]
276	08:08:11	85,69												
277	08:09:11	87,71												
278	08:10:11	86,56												
279	08:11:11	87,61												
280	08:12:11	86,77												
281	08:13:11	85,53												
282	08:14:11	86,58												
283	08:15:11	85,19												
284	08:16:11	88,66												
285	08:17:11	86,03												
286	08:18:11	83,78												
287	08:19:11	82,56												
288	08:20:11	86,77												
289	08:21:11	87,00												
290	08:22:11	87,17												
291	08:23:11	87,94												
292	08:24:11	86,60												
293	08:25:11	85,36												
294	08:26:11	85,78												
295	08:27:11	83,58												
296	08:28:11	81,47												
297	08:29:11	82,24												
298	08:30:11	80,94												
299	08:31:11	80,60												
300	08:32:11	81,69												
301	08:33:11	83,36												
302	08:34:11	82,39												
303	08:35:11	80,99												
304	08:36:11	80,53												
305	08:37:11	79,86												
306	08:38:11	78,86												
307	08:39:11	72,30												
308	08:40:11	66,51												
309	08:41:11	70,32												
310	08:42:11	66,81												
311	08:43:11	70,95												
312	08:44:11	71,37												
313	08:45:11	65,04												
314	08:46:11	69,39												
315	08:47:11	70,30												
316	08:48:11	76,63												
317	08:49:11	73,31												
318	08:50:11	66,28												
319	08:51:11	72,88												
320	08:52:11	66,30												
321	08:53:11	55,33												
322	08:54:11	49,33												
323	08:55:11	54,55												
324	08:56:11	106,49												

Este documento foi assinado eletrônica e/ou digitalmente em conformidade com a MP 2.200-2/2001. Acesse <https://blue.juina.mt.gov.br/portal/prefjuinamt#/assinatura> e informe o código bc8a602e-4e95-414a-ae6e-a72a04feddb6, ou leia o QRCode ao lado para validar as assinaturas.



Município de Juína
Travessa Emmanuel, nº 33, Centro, Juína - MT, CEP 78.320-000
15.359.201/0001-57
sst@juina.mt.gov.br



Relatório de Medição da Vibração

Página 1 de 8

Dados da Avaliada

Empresa: PREFEITURA MUNICIPAL DE JUÍNA
Endereço: , , JUÍNA, MT

Data da avaliação: 22/03/2023

CNPJ:

Dados do Avaliado(a)

Avaliado(a): ÔNIBUS ESCOLAR
Departamento: EDUCAÇÃO

Dados do Avaliador(a)

Empresa: PROSEG CONSULTORIA
Avaliador(a): LILIANE FISCHER

Instrumento utilizado: Medidor de vibração CHROMPACK modelo SmartVib série:0000000550 calibrado em: 15/01/2022

Número de certificado:

Configuração:

Canal A:

Tipo: corpo inteiro

Acelerômetro triaxial série: 002D7D67

Sensibilidade: Eixo 1: 5,55 mV/m/s² - Eixo 2: 5,7 mV/m/s² - Eixo 3: 5,7 mV/m/s²

Range: 160 m/s²

Ponderações e fator de multiplicação:

Eixo X: Eixo X: Wd - f = 1,4

Eixo Y: Eixo Y: Wd - f = 1,4

Eixo Z: Eixo Z: Wk - f = 1

Resumo das medições:

Componente	Tempo de exposição	Nº de repetições	Nº de ciclos	Tempo de exposição na jornada	Tempo amostrado	AREP
Descrição da Componente	06:00:00	1	1	06:00:00	00:19:52	1,21

Critério de julgamento e tomada de decisão:

Norma	Critério	Resultado	Limite de tolerância	Consideração técnica	Atuação recomendada
NHO 09	AREN	1,10	1,1	Região de incerteza	Adoção de medidas preventivas e corretivas visando a redução a exposição diária
NHO 09	VDVR	15,30	21	Acima do nível de ação	No mínimo, adoção de medidas preventivas

Registro de Campo:

Comentários:

LILIANE
ENGENHEIRA

Este documento foi assinado eletrônica e/ou digitalmente em conformidade com a MP 2.200-2/2001. Acesse <https://blue.juina.mt.gov.br/portal/prefjuinamt#/assinatura> e informe o código bc8a602e-4e95-414a-ae6e-a72a04feddb6, ou leia o QRCode ao lado para validar as assinaturas.



Município de Juína
Travessa Emannuel, nº 33, Centro, Juína - MT, CEP 78.320-000
15.359.201/0001-57
sst@juina.mt.gov.br



Informações da avaliação

Página 2 de 8

Data da avaliação: 22/03/2023

Modelo: SmartVib

Nº de Série: 0000000550

Acelerômetro triaxial série: 002D7D67

Tipo: corpo inteiro

Ponderações e fator de multiplicação:

Eixo X: Wd - f = 1,4

Eixo Y: Wd - f = 1,4

Eixo Z: Wk - f = 1

Componente de exposição julgada representativa:

Nº de amostras realizadas: 1 Tempo total amostrado: 00:19:52 Tempo de exposição à componente: 06:00:00

Nº de repetições: 1 Tempo total de exposição à vibração na jornada: 06:00:00

Eixos	Resultados obtidos por eixo							
	Aceleração [m/s ²]						Dose [m/s ^{1,75}]	
	Média	Máxima	Mínima	Pico	Pico a Pico	FC	VDV _{ji}	VDV _{expji}
X	0,25	1,05	0,06	1,50	2,29	5,94	1,92	5,55
Y	0,38	2,90	0,06	4,13	3,87	10,81	3,27	9,45
Z	1,03	3,24	0,19	4,74	7,68	4,60	7,07	14,59

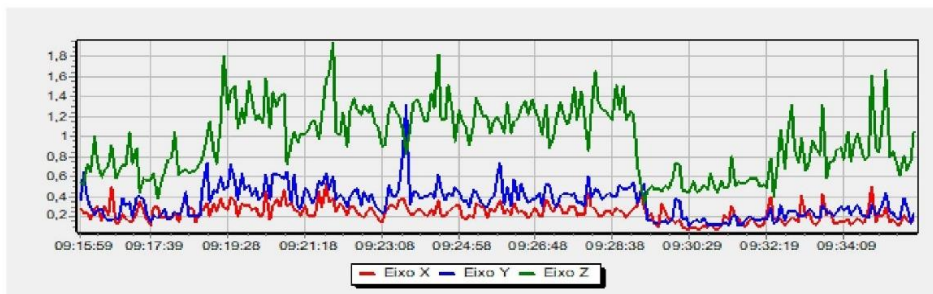

Este documento foi assinado eletrônica e/ou digitalmente em conformidade com a MP 2.200-2/2001. Acesse <https://blue.juina.mt.gov.br/portal/prefjuinamt#/assinatura> e informe o código bc8a602e-4e95-414a-ae6e-a72a04feddb6, ou leia o QRCode ao lado para validar as assinaturas.



Município de Juína
Travessa Emmanuel, nº 33, Centro, Juína - MT, CEP 78.320-000
15.359.201/0001-57
sst@juina.mt.gov.br



Histograma tabular de aceleração máxima - m/s²

Página 3 de 8

Data da dosimetria: 22/03/2023

Modelo: SmartVib

Nº de Série: 0000000550

Acelerômetro triaxial série: 002D7D67

Tipo: corpo inteiro

Ponderações e fator de multiplicação:

Eixo X: Wd - f = 1,4

Eixo Y: Wd - f = 1,4

Eixo Z: Wk - f = 1

Descrição da Componente	09:20:28	0,25	0,52	1,65	09:25:18	0,27	0,84	1,42	09:30:08	0,22	0,66	1,19	09:34:59	0,37	0,34	1,19
Tempo Exp. Jornada 06:00:00	09:20:33	0,41	1,17	1,93	09:25:23	0,68	0,78	2,01	09:30:13	0,26	0,51	1,21	09:35:04	0,30	0,50	1,34
Hora X Y Z	09:20:38	0,73	1,22	1,65	09:25:28	0,50	0,56	2,16	09:30:18	0,12	0,27	0,62	09:35:09	0,48	0,73	3,24
09:15:59	09:20:43	0,53	1,03	1,79	09:25:33	0,53	0,48	1,46	09:30:24	0,12	0,27	0,55	09:35:14	0,23	0,51	1,27
09:16:04	09:20:48	1,04	1,15	2,26	09:25:38	0,25	0,34	1,62	09:30:29	0,10	0,15	0,58	09:35:19	0,27	0,36	1,15
09:16:09	09:20:53	0,55	1,07	1,02	09:25:43	0,61	0,74	1,39	09:30:34	0,11	0,21	0,70	09:35:24	0,17	0,23	0,96
09:16:14	09:20:58	0,56	0,53	1,33	09:25:48	0,40	0,61	1,44	09:30:39	0,11	0,30	0,48	09:35:29	0,15	0,21	0,72
09:16:19	09:21:03	0,38	0,97	2,10	09:25:53	0,52	1,14	1,94	09:30:44	0,11	0,20	0,64	09:35:34	0,29	0,69	1,17
09:16:24	09:21:08	0,38	0,54	1,13	09:25:58	0,59	1,59	1,86	09:30:49	0,15	0,35	0,80	09:35:39	0,24	0,53	0,84
09:16:29	09:21:13	0,27	0,39	1,32	09:26:03	0,39	0,50	1,37	09:30:54	0,12	0,17	0,62	09:35:44	0,17	0,23	0,91
09:16:34	09:21:18	0,44	0,81	1,38	09:26:08	0,46	0,68	1,88	09:30:59	0,17	0,16	0,93	09:35:46	0,20	0,26	1,19
09:16:39	09:21:23	0,27	0,85	1,53	09:26:13	0,30	0,45	1,52	09:31:04	0,10	0,17	0,63				
09:16:44	09:21:28	0,28	0,46	1,41	09:26:18	0,69	0,71	1,38	09:31:09	0,12	0,16	0,56				
09:16:49	09:21:33	0,27	0,52	1,68	09:26:23	0,29	0,54	1,66	09:31:14	0,14	0,14	0,78				
09:16:54	09:21:38	1,05	0,97	1,86	09:26:28	0,35	0,72	1,63	09:31:19	0,47	0,20	0,59				
09:16:59	09:21:43	0,41	0,63	1,51	09:26:33	0,31	0,53	1,69	09:31:24	0,28	0,14	0,63				
09:17:04	09:21:48	0,95	1,07	2,38	09:26:38	0,21	0,49	1,45	09:31:29	0,50	0,34	1,72				
09:17:09	09:21:53	0,52	0,56	2,24	09:26:43	0,34	0,46	1,80	09:31:34	0,48	0,39	0,75				
09:17:14	09:21:58	0,67	0,86	2,82	09:26:48	0,34	0,62	1,70	09:31:39	0,35	0,19	0,65				
09:17:19	09:22:03	0,40	0,59	1,47	09:26:53	0,27	0,71	1,76	09:31:44	0,21	0,16	0,70				
09:17:24	09:22:08	0,55	0,58	1,23	09:26:58	0,32	0,41	1,26	09:31:49	0,12	0,35	0,73				
09:17:29	09:22:13	0,51	0,45	1,59	09:27:03	0,57	0,89	1,71	09:31:54	0,27	0,29	0,76				
09:17:34	09:22:18	0,33	0,37	1,18	09:27:08	0,55	0,81	1,34	09:31:59	0,40	0,29	0,66				
09:17:39	09:22:23	0,46	0,56	1,95	09:27:13	0,39	0,57	1,36	09:32:04	0,17	0,23	0,71				
09:17:44	09:22:28	0,36	0,70	1,94	09:27:18	0,48	0,41	1,58	09:32:09	0,13	0,26	0,68				
09:17:49	09:22:33	0,28	0,59	1,58	09:27:23	0,48	0,60	1,73	09:32:14	0,24	0,22	0,74				
09:17:54	09:22:38	0,30	0,41	1,54	09:27:28	0,33	0,61	1,48	09:32:19	0,40	0,25	0,62				
09:17:59	09:22:43	0,28	0,63	1,75	09:27:33	0,40	0,71	1,39	09:32:24	0,74	0,40	1,56				
09:18:03	09:22:48	0,41	0,49	1,54	09:27:38	0,49	0,62	1,46	09:32:29	0,25	0,16	0,72				
09:18:08	09:22:53	0,44	0,66	2,01	09:27:43	0,48	0,54	1,83	09:32:34	0,30	0,22	1,15				
09:18:13	09:22:58	0,30	0,42	1,93	09:27:48	0,33	0,57	1,58	09:32:39	0,22	0,49	1,74				
09:18:18	09:23:03	0,30	0,33	1,51	09:27:53	0,31	0,43	1,89	09:32:44	0,12	0,23	0,94				
09:18:23	09:23:08	0,22	0,31	1,23	09:27:58	0,26	0,39	1,50	09:32:49	0,19	0,38	1,54				
09:18:28	09:23:13	0,54	0,32	1,16	09:28:03	0,83	0,87	1,34	09:32:54	0,27	0,33	1,85				
09:18:33	09:23:18	0,45	0,68	1,94	09:28:08	0,55	0,56	1,50	09:32:59	0,27	0,41	1,18				
09:18:38	09:23:23	0,48	0,72	1,83	09:28:13	0,36	0,78	2,03	09:33:04	0,19	0,24	0,95				
09:18:43	09:23:28	0,43	0,62	1,70	09:28:18	0,30	0,72	1,84	09:33:09	0,77	0,35	1,90				
09:18:48	09:23:33	0,56	0,77	1,88	09:28:23	0,29	0,58	1,53	09:33:14	0,50	0,43	0,89				
09:18:53	09:23:38	0,62	1,65	1,50	09:28:28	0,52	0,84	1,86	09:33:19	0,36	0,55	0,90				
09:18:58	09:23:43	0,53	2,90	1,20	09:28:33	0,38	0,65	1,73	09:33:24	0,22	0,38	1,16				
09:19:03	09:23:48	0,35	0,58	2,00	09:28:38	0,37	0,67	1,72	09:33:29	0,17	0,35	1,11				
09:19:08	09:23:53	0,33	0,75	1,73	09:28:43	0,52	0,68	3,18	09:33:34	0,30	0,31	1,07				
09:19:13	09:23:58	0,39	0,66	1,75	09:28:48	0,33	0,74	1,51	09:33:39	0,87	0,53	2,61				
09:19:18	09:24:03	0,36	0,47	1,68	09:28:53	0,36	0,64	1,76	09:33:44	0,40	0,37	0,80				
09:19:23	09:24:08	0,37	0,69	1,82	09:28:58	0,25	0,73	1,69	09:33:49	0,48	0,37	0,93				
09:19:28	09:24:13	0,27	0,68	1,56	09:29:03	0,30	0,75	1,59	09:33:54	0,23	0,28	1,00				
09:19:33	09:24:18	0,36	0,56	1,85	09:29:08	0,43	0,69	1,68	09:33:59	0,19	0,33	1,13				
09:19:38	09:24:23	0,28	0,52	1,86	09:29:13	0,61	0,50	1,11	09:34:04	0,24	0,39	1,35				
09:19:43	09:24:28	0,57	0,98	2,53	09:29:18	0,72	0,96	1,22	09:34:09	0,22	0,45	0,95				
09:19:48	09:24:33	0,39	0,64	1,90	09:29:23	0,58	0,90	0,54	09:34:14	0,24	0,41	1,31				
09:19:53	09:24:38	0,30	0,57	1,89	09:29:28	0,41	0,25	0,61	09:34:19	0,17	0,29	1,19				
09:19:58	09:24:43	0,31	0,67	2,40	09:29:33	0,37	0,26	0,66	09:34:24	0,19	0,43	1,36				
09:20:03	09:24:48	0,39	0,65	1,89	09:29:38	0,18	0,23	0,58	09:34:29	0,25	0,40	1,47				
09:20:08	09:24:53	0,48	0,79	1,32	09:29:43	0,13	0,20	0,71	09:34:34	0,17	0,29	1,07				
09:20:13	09:24:58	0,57	0,78	1,85	09:29:48	0,52	0,25	0,80	09:34:39	0,22	0,27	0,94				
09:20:18	09:25:03	0,26	0,61	1,52	09:29:53	0,47	0,22	0,71	09:34:44	0,39	0,29	1,22				
09:20:23	09:25:08	0,26	0,53	1,76	09:29:58	0,32	0,20	0,53	09:34:49	0,89	0,42	2,71				
	09:25:13	0,34	0,46	1,19	09:30:03	0,35	0,31	0,94	09:34:54	0,25	0,30	1,49				

Este documento foi assinado eletrônica e/ou digitalmente em conformidade com a MP 2.200-2/2001. Acesse <https://blue.juina.mt.gov.br/portal/prefjuinamt#/assinatura> e informe o código bc8a602e-4e95-414a-ae6e-a72a04feddb6, ou leia o QRCode ao lado para validar as assinaturas.



Município de Juína
 Travessa Emmanuel, nº 33, Centro, Juína - MT, CEP 78.320-000
 15.359.201/0001-57
 sst@juina.mt.gov.br



Histograma tabular de aceleração mínima - m/s²

Página 4 de 8

Data da dosimetria: 22/03/2023

Ponderações e fator de multiplicação:

Modelo: SmartVib

Acelerômetro triaxial série: 002D7D67

Eixo X: Wd - f = 1,4

Nº de Série: 0000000550

Tipo: corpo inteiro

Eixo Y: Wd - f = 1,4

Eixo Z: Wk - f = 1

Descrição da Componente	09:20:28	0,12	0,23	0,66	09:25:18	0,14	0,22	0,84	09:30:08	0,11	0,15	0,29	09:34:59	0,11	0,14	0,59			
Tempo Exp. Jornada 06:00:00	09:20:33	0,19	0,21	0,77	09:25:23	0,11	0,21	0,78	09:30:13	0,13	0,10	0,36	09:35:04	0,16	0,15	0,91			
Hora X Y Z	09:20:38	0,17	0,23	0,69	09:25:28	0,14	0,14	0,81	09:30:18	0,10	0,27	0,26	09:35:09	0,15	0,28	0,99			
09:15:59	0,16	0,29	0,24	09:20:43	0,16	0,30	0,98	09:25:33	0,15	0,17	0,68	09:30:24	0,07	0,13	0,34	09:35:14	0,10	0,11	0,48
09:16:04	0,40	0,15	0,31	09:20:48	0,17	0,17	0,94	09:25:38	0,14	0,18	0,76	09:30:29	0,06	0,15	0,32	09:35:19	0,10	0,12	0,45
09:16:09	0,11	0,16	0,60	09:20:53	0,10	0,31	0,49	09:25:43	0,13	0,20	0,67	09:30:34	0,08	0,10	0,41	09:35:24	0,08	0,11	0,53
09:16:14	0,11	0,13	0,46	09:20:58	0,21	0,16	0,62	09:25:48	0,16	0,29	0,81	09:30:39	0,08	0,13	0,40	09:35:29	0,09	0,11	0,42
09:16:19	0,11	0,13	0,45	09:21:03	0,14	0,19	0,51	09:25:53	0,19	0,24	0,55	09:30:44	0,10	0,09	0,34	09:35:34	0,13	0,11	0,29
09:16:24	0,12	0,27	0,48	09:21:08	0,16	0,18	0,59	09:25:58	0,13	0,28	0,60	09:30:49	0,12	0,12	0,26	09:35:39	0,12	0,13	0,49
09:16:29	0,10	0,19	0,45	09:21:13	0,12	0,21	0,67	09:26:03	0,11	0,16	0,75	09:30:54	0,09	0,06	0,38	09:35:44	0,12	0,13	0,63
09:16:34	0,10	0,14	0,47	09:21:18	0,21	0,21	0,72	09:26:08	0,17	0,26	0,89	09:30:59	0,08	0,12	0,42	09:35:46	0,14	0,21	0,74
09:16:39	0,10	0,11	0,44	09:21:23	0,11	0,20	0,62	09:26:13	0,12	0,12	0,72	09:31:04	0,07	0,11	0,36				
09:16:44	0,18	0,10	0,46	09:21:28	0,14	0,24	0,80	09:26:18	0,19	0,40	0,74	09:31:09	0,08	0,09	0,27				
09:16:49	0,10	0,10	0,31	09:21:33	0,15	0,14	0,57	09:26:23	0,14	0,18	0,89	09:31:14	0,08	0,11	0,35				
09:16:54	0,10	0,12	0,53	09:21:38	0,13	0,20	0,45	09:26:28	0,19	0,29	1,06	09:31:19	0,28	0,10	0,30				
09:16:59	0,15	0,11	0,37	09:21:43	0,14	0,26	0,93	09:26:33	0,17	0,29	1,18	09:31:24	0,09	0,10	0,36				
09:17:04	0,10	0,24	0,52	09:21:48	0,17	0,32	1,04	09:26:38	0,13	0,22	1,06	09:31:29	0,10	0,11	0,32				
09:17:09	0,11	0,11	0,52	09:21:53	0,23	0,28	0,91	09:26:43	0,13	0,24	0,90	09:31:34	0,08	0,12	0,34				
09:17:14	0,11	0,10	0,52	09:21:58	0,21	0,39	1,22	09:26:48	0,13	0,22	0,79	09:31:39	0,11	0,08	0,37				
09:17:19	0,12	0,15	0,51	09:22:03	0,12	0,17	0,74	09:26:53	0,17	0,13	0,79	09:31:44	0,12	0,10	0,42				
09:17:24	0,11	0,13	0,35	09:22:08	0,15	0,20	0,81	09:26:58	0,14	0,18	0,72	09:31:49	0,10	0,12	0,37				
09:17:29	0,10	0,21	0,23	09:22:13	0,16	0,29	0,69	09:27:03	0,14	0,13	0,93	09:31:54	0,13	0,11	0,47				
09:17:34	0,09	0,12	0,37	09:22:18	0,12	0,13	0,52	09:27:08	0,10	0,17	0,66	09:31:59	0,11	0,11	0,42				
09:17:39	0,08	0,11	0,30	09:22:23	0,11	0,23	0,86	09:27:13	0,14	0,16	0,68	09:32:04	0,11	0,09	0,47				
09:17:44	0,16	0,18	0,27	09:22:28	0,23	0,22	0,76	09:27:18	0,17	0,18	0,72	09:32:09	0,10	0,10	0,35				
09:17:49	0,11	0,08	0,31	09:22:33	0,17	0,31	0,75	09:27:23	0,17	0,29	1,01	09:32:14	0,10	0,11	0,31				
09:17:54	0,11	0,13	0,34	09:22:38	0,13	0,19	0,73	09:27:28	0,13	0,25	0,89	09:32:19	0,20	0,12	0,35				
09:17:59	0,11	0,11	0,40	09:22:43	0,14	0,27	0,71	09:27:33	0,12	0,21	0,88	09:32:24	0,06	0,09	0,34				
09:18:03	0,20	0,11	0,43	09:22:48	0,13	0,26	0,68	09:27:38	0,17	0,14	0,76	09:32:29	0,19	0,10	0,21				
09:18:08	0,14	0,12	0,53	09:22:53	0,16	0,19	0,73	09:27:43	0,21	0,28	1,11	09:32:34	0,10	0,11	0,41				
09:18:13	0,14	0,12	0,49	09:22:58	0,14	0,25	0,75	09:27:48	0,13	0,22	0,90	09:32:39	0,14	0,16	0,61				
09:18:18	0,22	0,10	0,48	09:23:03	0,11	0,20	0,65	09:27:53	0,11	0,19	1,06	09:32:44	0,09	0,13	0,46				
09:18:23	0,11	0,17	0,41	09:23:08	0,10	0,15	0,58	09:27:58	0,14	0,21	0,86	09:32:49	0,11	0,13	0,49				
09:18:28	0,14	0,13	0,27	09:23:13	0,10	0,17	0,60	09:28:03	0,14	0,23	0,60	09:32:54	0,14	0,21	0,83				
09:18:33	0,10	0,12	0,32	09:23:18	0,13	0,32	0,46	09:28:08	0,15	0,25	0,94	09:32:59	0,13	0,15	0,48				
09:18:38	0,09	0,11	0,32	09:23:23	0,22	0,22	0,83	09:28:13	0,19	0,25	1,30	09:33:04	0,11	0,15	0,49				
09:18:43	0,12	0,14	0,50	09:23:28	0,15	0,28	0,88	09:28:18	0,16	0,21	0,94	09:33:09	0,12	0,11	0,44				
09:18:48	0,13	0,10	0,34	09:23:33	0,13	0,18	0,72	09:28:23	0,13	0,15	0,80	09:33:14	0,10	0,14	0,45				
09:18:53	0,14	0,11	0,39	09:23:38	0,13	0,37	0,53	09:28:28	0,12	0,24	0,79	09:33:19	0,13	0,12	0,49				
09:18:58	0,16	0,33	0,72	09:23:43	0,14	0,16	0,52	09:28:33	0,13	0,22	0,79	09:33:24	0,10	0,15	0,72				
09:19:03	0,12	0,22	0,67	09:23:48	0,12	0,16	0,69	09:28:38	0,11	0,24	0,69	09:33:29	0,14	0,13	0,56				
09:19:08	0,24	0,16	0,52	09:23:53	0,15	0,24	0,98	09:28:43	0,11	0,16	0,85	09:33:34	0,13	0,12	0,52				
09:19:13	0,19	0,17	0,42	09:23:58	0,12	0,29	0,96	09:28:48	0,17	0,15	0,76	09:33:39	0,12	0,14	0,50				
09:19:18	0,22	0,27	0,51	09:24:03	0,19	0,29	0,87	09:28:53	0,17	0,35	1,11	09:33:44	0,09	0,12	0,30				
09:19:23	0,17	0,27	0,99	09:24:08	0,16	0,25	0,90	09:28:58	0,11	0,19	0,77	09:33:49	0,12	0,15	0,50				
09:19:28	0,18	0,30	0,91	09:24:13	0,14	0,16	0,89	09:29:03	0,18	0,17	0,88	09:33:54	0,11	0,15	0,52				
09:19:33	0,26	0,43	0,86	09:24:18	0,14	0,21	0,78	09:29:08	0,11	0,31	0,68	09:33:59	0,09	0,13	0,72				
09:19:38	0,17	0,26	0,67	09:24:23	0,16	0,20	0,76	09:29:13	0,13	0,19	0,20	09:34:04	0,10	0,23	0,59				
09:19:43	0,11	0,15	0,78	09:24:28	0,24	0,38	1,29	09:29:18	0,16	0,16	0,19	09:34:09	0,10	0,17	0,65				
09:19:48	0,18	0,21	0,66	09:24:33	0,13	0,23	0,71	09:29:23	0,16	0,12	0,19	09:34:14	0,10	0,18	0,74				
09:19:53	0,13	0,25	0,88	09:24:38	0,13	0,27	0,72	09:29:28	0,10	0,11	0,29	09:34:19	0,12	0,15	0,45				
09:19:58	0,18	0,31	1,05	09:24:43	0,20	0,25	1,17	09:29:33	0,11	0,11	0,33	09:34:24	0,12	0,19	0,73				
09:20:03	0,12	0,17	0,70	09:24:48	0,12	0,23	0,63	09:29:38	0,12	0,10	0,33	09:34:29	0,13	0,16	0,81				
09:20:08	0,18	0,14	0,65	09:24:53	0,16	0,19	0,55	09:29:43	0,06	0,09	0,29	09:34:34	0,12	0,16	0,59				
09:20:13	0,14	0,15	0,78	09:24:58	0,11	0,22	0,74	09:29:48	0,15	0,11	0,30	09:34:39	0,11	0,13	0,60				
09:20:18	0,13	0,18	0,69	09:25:03	0,12	0,14	0,90	09:29:53	0,13	0,12	0,34	09:34:44	0,12	0,11	0,54				
09:20:23	0,16	0,38	0,71	09:25:08	0,09	0,17	0,71	09:29:58	0,11	0,10	0,38	09:34:49	0,11	0,21	0,59				
				09:25:13	0,12	0,17	0,71	09:30:03	0,10	0,11	0,39	09:34:54	0,10	0,13	0,59				

Este documento foi assinado eletrônica e/ou digitalmente em conformidade com a MP 2.200-2/2001. Acesse <https://blue.juina.mt.gov.br/portal/prefjuina/#/assinatura> e informe o código bc8a602e-4e95-414a-ae6e-a72a04feddb6, ou leia o QRCode ao lado para validar as assinaturas.



Município de Juína
 Travessa Emmanuel, nº 33, Centro, Juína - MT, CEP 78.320-000
 15.359.201/0001-57
 sst@juina.mt.gov.br



Histograma tabular de aceleração de Pico - m/s²

Página 5 de 8

Data da dosimetria: 22/03/2023

Ponderações e fator de multiplicação:

Modelo: SmartVib

Acelerômetro triaxial série: 002D7D67

Eixo X: Wd - f = 1,4

Nº de Série: 0000000550

Tipo: corpo inteiro

Eixo Y: Wd - f = 1,4

Eixo Z: Wk - f = 1

Descrição da Componente	09:20:28	0,27	0,48	2,04	09:25:18	0,33	0,65	1,91	09:30:08	0,35	0,65	2,22	09:34:59	0,34	0,41	1,99			
Tempo Exp. Jornada 06:00:00	09:20:33	0,73	1,65	2,17	09:25:23	0,75	0,77	2,93	09:30:13	0,22	0,70	1,08	09:35:04	0,35	0,64	2,55			
Hora X Y Z	09:20:38	0,75	1,65	2,43	09:25:28	0,51	1,19	3,58	09:30:18	0,20	0,34	0,95	09:35:09	0,33	0,81	2,51			
09:15:59	0,59	0,59	1,23	09:20:43	0,81	1,52	2,41	09:25:33	0,86	0,53	2,02	09:30:24	0,17	0,39	0,72	09:35:14	0,29	0,56	1,50
09:16:04	0,62	1,66	1,25	09:20:48	1,08	1,88	2,86	09:25:38	0,29	0,52	1,91	09:30:29	0,12	0,21	0,97	09:35:19	0,34	0,49	1,53
09:16:09	0,47	0,80	1,27	09:20:53	0,56	1,92	1,47	09:25:43	0,40	0,72	3,14	09:30:34	0,17	0,18	1,06	09:35:24	0,22	0,26	0,98
09:16:14	0,30	0,59	1,32	09:21:03	0,53	1,09	2,22	09:25:48	0,57	0,88	1,96	09:30:39	0,16	0,34	0,72	09:35:29	0,20	0,28	0,93
09:16:19	0,79	0,33	2,49	09:21:08	0,40	0,86	1,71	09:25:53	0,78	2,46	3,78	09:30:44	0,16	0,21	0,78	09:35:34	0,53	0,98	1,84
09:16:24	0,30	0,39	1,04	09:21:18	0,62	1,19	1,59	09:25:58	0,88	2,28	2,82	09:30:49	0,24	0,56	1,79	09:35:39	0,31	0,81	0,96
09:16:29	0,36	0,76	1,09	09:21:23	0,45	1,34	2,29	09:26:03	0,28	0,49	2,39	09:30:54	0,16	0,15	0,65	09:35:44	0,21	0,35	1,27
09:16:34	0,67	0,35	1,18	09:21:28	0,39	0,87	2,56	09:26:08	0,56	0,65	2,03	09:30:59	0,22	0,19	1,12	09:35:46	0,19	0,24	1,41
09:16:39	0,65	0,34	1,19	09:21:33	0,40	0,90	1,66	09:26:13	0,46	0,64	2,77	09:31:04	0,17	0,17	0,85				
09:16:44	0,77	0,47	1,43	09:21:38	0,77	1,18	2,02	09:26:18	0,75	1,01	1,71	09:31:09	0,14	0,25	1,19				
09:16:49	0,31	0,35	1,04	09:21:43	0,63	1,11	1,99	09:26:23	0,58	0,83	2,50	09:31:14	0,19	0,25	1,06				
09:16:54	0,35	0,34	1,22	09:21:48	1,50	1,90	3,47	09:26:28	0,43	0,99	2,17	09:31:19	0,38	0,33	0,90				
09:16:59	0,45	0,87	1,72	09:21:53	0,66	0,82	3,37	09:26:33	0,40	0,94	2,37	09:31:24	0,50	0,19	0,68				
09:17:04	0,23	0,42	1,18	09:21:58	1,01	1,05	2,97	09:26:38	0,32	0,42	2,15	09:31:29	0,74	0,43	2,12				
09:17:09	0,25	0,45	1,64	09:22:03	0,73	0,92	1,75	09:26:43	0,48	0,62	2,28	09:31:34	0,46	0,24	0,80				
09:17:14	0,30	0,37	1,44	09:22:08	0,57	0,72	1,87	09:26:48	0,59	0,63	2,25	09:31:39	0,62	0,32	0,87				
09:17:19	0,55	0,90	1,66	09:22:13	0,77	0,91	1,97	09:26:53	0,42	1,08	2,30	09:31:44	0,22	0,17	0,90				
09:17:24	0,53	0,53	0,78	09:22:18	0,31	0,60	1,70	09:26:58	0,51	0,58	1,46	09:31:49	0,15	0,30	0,95				
09:17:29	0,56	0,65	1,29	09:22:23	0,58	0,89	2,97	09:27:03	0,86	1,24	2,78	09:31:54	0,26	0,37	0,74				
09:17:34	0,55	0,71	0,88	09:22:28	0,59	0,98	2,97	09:27:08	0,64	0,66	1,22	09:31:59	0,26	0,24	0,82				
09:17:39	0,26	0,16	0,80	09:22:33	0,40	0,98	2,96	09:27:13	0,69	0,64	1,82	09:32:04	0,25	0,36	1,26				
09:17:44	0,70	0,46	2,16	09:22:38	0,41	0,82	2,36	09:27:18	0,78	0,73	2,33	09:32:09	0,18	0,40	0,83				
09:17:49	0,45	0,40	0,82	09:22:43	0,31	1,02	2,02	09:27:23	0,44	0,60	1,96	09:32:14	0,32	0,35	0,73				
09:17:54	0,35	0,32	0,80	09:22:48	0,66	0,63	1,94	09:27:28	0,48	1,16	2,73	09:32:19	0,28	0,44	0,79				
09:17:59	0,31	0,36	1,12	09:22:53	0,61	0,96	2,58	09:27:33	0,54	0,86	1,59	09:32:24	0,57	0,60	0,95				
09:18:03	0,41	0,37	2,04	09:22:58	0,40	0,51	1,95	09:27:38	0,70	0,95	2,06	09:32:29	0,41	0,27	0,57				
09:18:08	0,53	0,45	1,30	09:23:03	0,28	0,57	2,04	09:27:43	0,40	0,66	2,50	09:32:34	0,34	0,32	1,94				
09:18:13	0,65	0,79	3,73	09:23:08	0,22	0,39	1,75	09:27:48	0,53	0,67	1,98	09:32:39	0,44	0,82	2,39				
09:18:18	0,33	0,39	1,07	09:23:13	0,42	1,08	2,04	09:27:53	0,48	0,59	2,56	09:32:44	0,17	0,21	1,29				
09:18:23	0,73	0,82	1,95	09:23:18	0,80	0,78	2,35	09:27:58	0,38	0,49	2,26	09:32:49	0,25	0,57	1,82				
09:18:28	0,78	1,13	1,77	09:23:23	0,62	0,90	2,09	09:28:03	1,25	1,05	1,43	09:32:54	0,34	0,36	2,13				
09:18:33	0,28	0,53	1,24	09:23:28	0,64	1,01	3,28	09:28:08	1,01	0,55	1,62	09:32:59	0,37	0,66	1,79				
09:18:38	0,53	0,39	1,93	09:23:33	1,21	1,07	2,15	09:28:13	0,32	1,09	2,05	09:33:04	0,32	0,41	1,31				
09:18:43	0,29	0,61	1,10	09:23:38	0,96	1,55	2,53	09:28:18	0,41	0,74	2,62	09:33:09	0,95	0,54	1,95				
09:18:48	0,39	0,39	1,01	09:23:43	0,77	4,13	1,71	09:28:23	0,39	0,50	1,56	09:33:14	0,86	0,63	1,28				
09:18:53	0,50	1,94	2,38	09:23:48	0,58	0,75	2,87	09:28:28	0,64	1,01	2,63	09:33:19	0,46	0,31	1,30				
09:18:58	0,95	1,04	1,99	09:23:53	0,36	0,71	2,53	09:28:33	0,72	0,79	2,77	09:33:24	0,29	0,27	1,55				
09:19:03	0,35	0,80	2,23	09:23:58	0,66	0,74	2,26	09:28:38	0,29	0,81	1,71	09:33:29	0,17	0,32	1,65				
09:19:08	0,61	1,08	1,84	09:24:03	0,57	0,87	3,53	09:28:43	0,37	0,66	2,69	09:33:34	0,55	0,32	2,09				
09:19:13	1,01	0,79	1,29	09:24:08	0,62	0,79	3,27	09:28:48	0,45	1,05	2,39	09:33:39	1,34	0,71	3,19				
09:19:18	0,73	1,68	2,57	09:24:13	0,30	0,92	1,90	09:28:53	0,37	0,71	2,64	09:33:44	0,18	0,34	1,05				
09:19:23	0,70	1,60	3,53	09:24:18	0,51	0,73	1,97	09:28:58	0,42	0,89	1,66	09:33:49	0,84	0,46	1,32				
09:19:28	0,52	1,03	2,70	09:24:23	0,39	0,63	2,66	09:29:03	0,62	1,19	2,26	09:33:54	0,29	0,40	1,45				
09:19:33	0,87	1,41	2,84	09:24:28	0,70	1,00	4,74	09:29:08	0,41	1,53	1,42	09:33:59	0,25	0,55	1,97				
09:19:38	0,91	1,61	3,16	09:24:33	0,44	0,96	1,30	09:29:13	0,39	0,59	1,36	09:34:04	0,31	0,58	1,35				
09:19:43	0,31	1,12	1,72	09:24:38	0,41	0,66	2,47	09:29:18	1,33	1,24	1,55	09:34:09	0,39	0,54	1,36				
09:19:48	1,21	1,28	2,68	09:24:43	0,46	0,83	3,41	09:29:23	0,63	0,79	0,96	09:34:14	0,32	0,39	1,75				
09:19:53	0,58	0,69	2,07	09:24:48	0,60	1,29	1,74	09:29:28	0,76	0,40	1,09	09:34:19	0,20	0,32	1,46				
09:19:58	0,57	1,35	3,29	09:24:53	0,50	1,31	1,21	09:29:33	0,42	0,46	0,67	09:34:24	0,35	0,37	1,69				
09:20:03	0,43	0,83	2,06	09:24:58	0,83	0,94	1,78	09:29:38	0,29	0,21	0,66	09:34:29	0,46	0,59	1,56				
09:20:08	0,66	1,34	1,67	09:25:03	0,46	0,72	1,32	09:29:43	0,20	0,31	1,08	09:34:34	0,23	0,29	1,80				
09:20:13	0,42	0,91	2,03	09:25:08	0,43	0,68	2,21	09:29:48	0,60	0,39	1,35	09:34:39	0,41	0,50	1,05				
09:20:18	0,49	0,78	2,24	09:25:13	0,41	0,70	1,60	09:29:53	0,24	0,24	0,81	09:34:44	0,49	0,50	1,29				
09:20:23	1,38	1,05	3,35					09:29:58	0,45	0,36	0,61	09:34:49	0,82	0,67	1,53				
								09:30:03	0,71	0,45	1,71	09:34:54	0,43	0,36	1,66				

Este documento foi assinado eletronicamente e/ou digitalmente em conformidade com a MP 2.200-2/2001. Acesse <https://blue.juina.mt.gov.br/portal/prefjuinamt#/assinatura> e informe o código bc8a602e-4e95-414a-ae6e-a72a04feddb6, ou leia o QRCode ao lado para validar as assinaturas.



Histograma tabular de aceleração de Pico a Pico - m/s²

Data da dosimetria: 22/03/2023

Ponderações e fator de multiplicação:

Modelo: SmartVib

Acelerômetro triaxial série: 002D7D67

Eixo X: Wd - f = 1,4

Nº de Série: 0000000550

Tipo: corpo inteiro

Eixo Y: Wd - f = 1,4

Eixo Z: Wk - f = 1

Descrição da Componente	09:20:28	0,68	1,06	4,02	09:25:18	0,65	1,14	3,06	09:30:08	0,70	1,40	2,93	09:34:59	0,43	0,73	3,76			
Tempo Exp. Jornada 06:00:00	09:20:33	1,18	2,64	5,83	09:25:23	1,62	1,80	4,98	09:30:13	0,49	1,20	1,86	09:35:04	0,85	0,87	4,25			
Hora X Y Z	09:20:38	1,28	2,69	4,77	09:25:28	1,23	1,98	5,91	09:30:18	0,30	0,65	1,70	09:35:09	0,70	1,73	4,07			
09:15:59	0,88	1,81	2,73	09:20:43	0,98	1,35	4,56	09:25:33	1,06	1,20	3,53	09:30:24	0,25	0,52	1,55	09:35:14	0,53	0,78	3,61
09:16:04	0,76	2,14	1,81	09:20:48	1,60	3,13	6,44	09:25:38	0,54	0,87	3,18	09:30:29	0,25	0,30	1,77	09:35:19	0,63	0,86	2,74
09:16:09	0,97	0,95	2,75	09:20:53	1,10	2,18	2,72	09:25:43	1,36	1,44	4,39	09:30:34	0,33	0,28	2,22	09:35:24	0,45	0,48	1,89
09:16:14	0,41	0,71	2,15	09:20:58	1,16	1,44	4,44	09:25:48	0,64	1,16	3,84	09:30:39	0,30	0,64	1,28	09:35:29	0,34	0,52	1,58
09:16:19	1,26	0,88	5,13	09:21:03	0,89	2,09	5,41	09:25:53	1,53	3,70	6,12	09:30:44	0,27	0,40	1,71	09:35:34	0,79	1,39	3,30
09:16:24	0,98	0,61	1,94	09:21:08	0,80	0,98	3,64	09:25:58	1,25	2,58	4,74	09:30:49	0,47	0,56	3,07	09:35:39	0,43	0,81	1,91
09:16:29	0,53	1,01	2,07	09:21:13	0,69	0,90	2,80	09:26:03	0,58	1,02	3,88	09:30:54	0,30	0,24	1,61	09:35:44	0,47	0,48	2,45
09:16:34	0,70	0,56	2,19	09:21:18	1,12	1,42	4,02	09:26:08	0,87	1,72	4,74	09:30:59	0,48	0,30	2,41	09:35:46	0,36	0,52	2,37
09:16:39	0,66	0,36	2,18	09:21:23	0,84	1,50	4,44	09:26:13	0,86	1,26	4,52	09:31:04	0,23	0,27	1,48				
09:16:44	1,50	0,71	4,17	09:21:28	0,71	1,35	3,61	09:26:18	1,12	1,65	3,47	09:31:09	0,30	0,33	1,65				
09:16:49	0,33	0,73	1,92	09:21:33	0,71	1,48	3,87	09:26:23	0,92	1,49	4,75	09:31:14	0,37	0,37	2,42				
09:16:54	0,49	0,51	2,23	09:21:38	0,93	2,16	3,25	09:26:28	0,95	1,59	4,15	09:31:19	0,80	0,45	1,56				
09:16:59	1,01	1,55	2,94	09:21:43	1,07	1,89	4,02	09:26:33	0,71	1,55	4,16	09:31:24	0,66	0,40	1,30				
09:17:04	0,79	0,89	2,20	09:21:48	2,29	2,71	7,45	09:26:38	0,60	1,11	3,38	09:31:29	1,25	0,83	4,88				
09:17:09	0,46	0,82	2,72	09:21:53	1,37	1,59	5,89	09:26:43	0,82	0,95	4,70	09:31:34	0,78	0,65	1,51				
09:17:14	0,44	0,83	2,29	09:21:58	2,08	1,89	6,66	09:26:48	0,90	1,57	4,43	09:31:39	0,68	0,33	1,79				
09:17:19	1,08	1,23	2,58	09:22:03	0,98	0,98	3,66	09:26:53	0,51	1,27	2,99	09:31:44	0,42	0,30	1,52				
09:17:24	1,11	0,96	1,57	09:22:08	0,67	1,11	3,19	09:26:58	0,66	0,80	2,59	09:31:49	0,27	0,66	1,80				
09:17:29	1,04	1,17	2,74	09:22:13	0,97	1,35	3,18	09:27:03	1,24	2,78	5,19	09:31:54	0,50	0,46	1,65				
09:17:34	0,67	0,61	1,71	09:22:18	0,79	0,82	3,01	09:27:08	1,34	1,74	2,86	09:31:59	1,11	0,58	1,97				
09:17:39	0,47	0,33	1,49	09:22:23	1,20	1,43	5,67	09:27:13	0,89	1,22	3,67	09:32:04	0,45	0,35	2,25				
09:17:44	0,77	0,98	4,15	09:22:28	1,07	2,03	4,71	09:27:18	1,18	1,09	5,06	09:32:09	0,35	0,63	1,64				
09:17:49	0,79	0,57	1,32	09:22:33	0,77	1,63	3,96	09:27:23	0,84	0,98	3,58	09:32:14	0,38	0,64	1,20				
09:17:54	0,79	0,61	1,92	09:22:38	0,77	1,07	4,59	09:27:28	0,94	1,80	4,94	09:32:19	0,50	0,66	1,61				
09:17:59	0,49	0,53	1,96	09:22:43	0,46	1,16	4,04	09:27:33	0,93	1,49	4,17	09:32:24	0,79	1,01	1,45				
09:18:03	0,90	0,65	5,09	09:22:48	1,07	1,14	4,23	09:27:38	1,42	1,71	4,69	09:32:29	0,56	0,46	1,52				
09:18:08	0,84	0,68	2,55	09:22:53	1,35	1,57	5,71	09:27:43	0,85	1,32	3,88	09:32:34	0,72	0,53	3,42				
09:18:13	1,33	1,10	6,23	09:22:58	0,76	1,01	3,12	09:27:48	0,82	0,96	3,77	09:32:39	0,68	1,04	3,75				
09:18:18	0,43	0,61	2,26	09:23:03	0,50	0,73	3,55	09:27:53	0,80	0,93	4,31	09:32:44	0,31	0,34	2,02				
09:18:23	1,18	1,67	3,80	09:23:08	0,36	0,56	3,12	09:27:58	0,65	0,94	3,42	09:32:49	0,45	0,86	3,51				
09:18:28	1,43	1,24	2,64	09:23:13	1,08	1,25	3,51	09:28:03	1,67	1,88	2,77	09:32:54	0,70	0,80	3,93				
09:18:33	0,94	0,74	3,19	09:23:18	1,53	1,46	4,22	09:28:08	0,88	0,92	3,26	09:32:59	0,46	0,76	3,35				
09:18:38	0,86	0,58	3,51	09:23:23	1,36	1,73	5,14	09:28:13	0,71	1,90	4,88	09:33:04	0,42	0,59	1,74				
09:18:43	0,85	0,59	2,69	09:23:28	1,20	1,34	5,07	09:28:18	0,79	0,92	4,26	09:33:09	1,29	0,89	4,39				
09:18:48	0,83	0,78	2,06	09:23:33	1,83	1,83	4,83	09:28:23	0,64	0,64	3,97	09:33:14	1,32	1,12	2,53				
09:18:53	0,91	2,80	4,64	09:23:38	1,71	3,87	4,53	09:28:28	1,14	1,88	3,68	09:33:19	0,79	0,78	2,14				
09:18:58	1,13	2,21	3,94	09:23:43	1,23	3,03	3,51	09:28:33	0,94	1,30	4,77	09:33:24	0,40	0,67	2,87				
09:19:03	0,74	1,18	4,50	09:23:48	0,94	1,15	5,22	09:28:38	0,51	1,32	3,64	09:33:29	0,31	0,49	2,86				
09:19:08	1,14	1,13	2,60	09:23:53	0,84	1,52	5,38	09:28:43	0,60	0,89	3,81	09:33:34	0,89	0,56	3,26				
09:19:13	1,09	1,78	2,13	09:23:58	0,95	1,27	4,47	09:28:48	0,80	1,33	3,97	09:33:39	1,75	1,65	7,68				
09:19:18	1,31	1,98	5,26	09:24:03	0,97	1,46	5,33	09:28:53	0,71	1,41	4,42	09:33:44	0,38	0,50	1,89				
09:19:23	1,08	2,74	7,60	09:24:08	1,10	0,98	5,55	09:28:58	0,68	1,23	2,88	09:33:49	0,86	0,69	2,17				
09:19:28	1,26	2,30	5,10	09:24:13	0,52	1,06	3,77	09:29:03	1,11	1,39	3,61	09:33:54	0,52	0,75	3,21				
09:19:33	1,70	2,91	5,18	09:24:18	0,96	1,35	4,15	09:29:08	0,67	1,80	2,67	09:33:59	0,55	0,92	3,13				
09:19:38	1,48	2,58	5,67	09:24:23	0,72	1,05	4,77	09:29:13	0,77	1,04	2,18	09:34:04	0,43	0,58	3,21				
09:19:43	0,71	1,73	3,99	09:24:28	1,20	1,55	6,78	09:29:18	1,64	1,74	2,18	09:34:09	0,71	0,78	2,48				
09:19:48	1,80	2,55	5,68	09:24:33	0,75	1,31	3,59	09:29:23	0,77	1,34	1,31	09:34:14	0,54	0,84	2,88				
09:19:53	0,88	1,31	3,78	09:24:38	0,74	0,86	4,19	09:29:28	0,89	0,67	1,98	09:34:19	0,48	0,74	2,65				
09:19:58	1,41	1,80	6,41	09:24:43	0,86	1,83	5,85	09:29:33	0,42	0,64	1,43	09:34:24	0,56	0,87	3,29				
09:20:03	0,88	1,26	3,85	09:24:48	1,34	1,52	3,71	09:29:38	0,49	0,28	1,14	09:34:29	0,73	0,93	3,64				
09:20:08	1,14	1,26	3,06	09:24:53	1,06	2,15	2,73	09:29:43	0,49	0,51	1,62	09:34:34	0,49	0,73	2,80				
09:20:13	0,62	1,01	4,32	09:24:58	1,11	1,10	3,76	09:29:48	0,90	0,63	2,17	09:34:39	0,42	0,53	2,13				
09:20:18	0,93	1,52	5,03	09:25:03	0,71	1,45	2,94	09:29:53	0,49	0,40	1,44	09:34:44	0,68	0,72	2,18				
09:20:23	2,25	2,03	6,96	09:25:08	0,78	1,00	3,96	09:29:58	0,55	0,39	1,23	09:34:49	1,83	1,15	3,16				
				09:25:13	0,73	1,05	2,54	09:30:03	0,78	0,84	2,67	09:34:54	0,59	0,64	3,02				

Este documento foi assinado eletronicamente e/ou digitalmente em conformidade com a MP 2.200-2/2001. Acesse <https://blue.juina.mt.gov.br/portal/prefjuinamt#/assinatura> e informe o código bc8a602e-4e95-414a-ae6e-a72a04feddb6, ou leia o QRCode ao lado para validar as assinaturas.



Município de Juína
Travessa Emanuel, nº 33, Centro, Juína - MT, CEP 78.320-000
15.359.201/0001-57
sst@juina.mt.gov.br



Histograma tabular de aceleração média resultante m/s²

Página 7 de 8

Data da dosimetria: 22/03/2023

Modelo: SmartVib

Nº de Série: 0000000550

Acelerômetro triaxial série: 002D7D67

Tipo: corpo inteiro

Ponderações e fator de multiplicação:

Eixo X: Wd - f = 1,4

Eixo Y: Wd - f = 1,4

Eixo Z: Wk - f = 1

Descrição da Componente	09:20:28	0,17	0,37	1,09	09:25:18	0,18	0,46	1,11	09:30:08	0,14	0,37	0,73	09:34:59	0,21	0,24	0,84
Tempo Exp. Jornada 06:00:00	09:20:33	0,30	0,63	1,45	09:25:23	0,34	0,45	1,39	09:30:13	0,17	0,35	0,72	09:35:04	0,21	0,34	1,19
Hora	09:20:38	0,37	0,63	1,30	09:25:28	0,31	0,35	1,29	09:30:18	0,09	0,17	0,46	09:35:09	0,29	0,44	1,67
X	09:20:43	0,31	0,61	1,40	09:25:33	0,30	0,32	1,20	09:30:24	0,08	0,19	0,45	09:35:14	0,14	0,24	0,80
Y	09:20:48	0,46	0,59	1,44	09:25:38	0,18	0,29	1,20	09:30:29	0,08	0,10	0,45	09:35:19	0,17	0,24	0,85
Z	09:20:53	0,30	0,65	0,72	09:25:43	0,27	0,37	1,03	09:30:34	0,09	0,15	0,55	09:35:24	0,12	0,18	0,73
09:15:59	0,28	0,36	0,55	09:20:58	0,34	0,35	0,93	09:25:48	0,25	0,42	1,18	09:30:39	0,08	0,17	0,61	
09:16:04	0,24	0,37	0,73	09:21:03	0,27	0,62	1,06	09:25:53	0,30	0,61	1,19	09:30:44	0,08	0,14	0,46	
09:16:09	0,24	0,37	0,73	09:21:08	0,25	0,29	0,94	09:25:58	0,36	0,74	1,16	09:30:49	0,11	0,19	0,52	
09:16:14	0,17	0,29	0,64	09:21:13	0,20	0,28	1,03	09:26:03	0,23	0,33	1,04	09:30:54	0,09	0,11	0,46	
09:16:19	0,28	0,21	1,01	09:21:18	0,32	0,48	1,03	09:26:08	0,27	0,49	1,35	09:30:59	0,11	0,12	0,63	
09:16:24	0,31	0,26	0,74	09:21:23	0,21	0,45	1,05	09:26:13	0,22	0,30	1,04	09:31:04	0,08	0,12	0,50	
09:16:29	0,16	0,27	0,60	09:21:28	0,22	0,34	1,15	09:26:18	0,34	0,57	1,16	09:31:09	0,07	0,11	0,44	
09:16:34	0,31	0,20	0,67	09:21:33	0,22	0,37	1,15	09:26:23	0,24	0,36	1,19	09:31:14	0,11	0,11	0,56	
09:16:39	0,22	0,16	0,72	09:21:38	0,45	0,56	0,98	09:26:28	0,26	0,53	1,29	09:31:19	0,22	0,14	0,48	
09:16:44	0,49	0,16	0,92	09:21:43	0,28	0,51	1,21	09:26:33	0,24	0,40	1,36	09:31:24	0,17	0,12	0,49	
09:16:49	0,14	0,19	0,59	09:21:48	0,53	0,64	1,58	09:26:38	0,18	0,34	1,22	09:31:29	0,31	0,19	0,81	
09:16:54	0,14	0,17	0,64	09:21:53	0,35	0,47	1,62	09:26:43	0,24	0,37	1,38	09:31:34	0,20	0,22	0,51	
09:16:59	0,23	0,38	0,72	09:21:58	0,37	0,61	1,95	09:26:48	0,28	0,37	1,27	09:31:39	0,18	0,12	0,55	
09:17:04	0,18	0,32	0,71	09:22:03	0,25	0,36	1,04	09:26:53	0,20	0,44	1,16	09:31:44	0,12	0,11	0,53	
09:17:09	0,15	0,34	1,04	09:22:08	0,34	0,42	1,02	09:26:58	0,20	0,31	1,02	09:31:49	0,10	0,17	0,54	
09:17:14	0,15	0,19	0,73	09:22:13	0,30	0,40	1,24	09:27:03	0,37	0,53	1,32	09:31:54	0,17	0,20	0,59	
09:17:19	0,24	0,39	0,89	09:22:18	0,21	0,29	0,91	09:27:08	0,32	0,52	0,89	09:31:59	0,18	0,18	0,59	
09:17:24	0,35	0,40	0,44	09:22:23	0,30	0,39	1,26	09:27:13	0,24	0,35	0,99	09:32:04	0,12	0,16	0,59	
09:17:29	0,26	0,37	0,59	09:22:28	0,30	0,46	1,39	09:27:18	0,32	0,29	1,16	09:32:09	0,10	0,16	0,51	
09:17:34	0,17	0,24	0,56	09:22:33	0,24	0,47	1,28	09:27:23	0,30	0,41	1,36	09:32:14	0,13	0,18	0,52	
09:17:39	0,12	0,14	0,57	09:22:38	0,21	0,32	1,22	09:27:28	0,24	0,43	1,23	09:32:19	0,21	0,17	0,48	
09:17:44	0,29	0,21	0,64	09:22:43	0,19	0,45	1,31	09:27:33	0,24	0,44	1,12	09:32:24	0,40	0,28	0,79	
09:17:49	0,29	0,18	0,38	09:22:48	0,26	0,35	1,24	09:27:38	0,30	0,42	1,21	09:32:29	0,16	0,14	0,40	
09:17:54	0,19	0,22	0,53	09:22:53	0,29	0,43	1,31	09:27:43	0,30	0,43	1,50	09:32:34	0,20	0,15	0,73	
09:17:59	0,19	0,27	0,65	09:22:58	0,23	0,32	1,12	09:27:48	0,22	0,35	1,17	09:32:39	0,18	0,32	1,07	
09:18:03	0,20	0,17	0,76	09:23:03	0,18	0,27	1,10	09:27:53	0,23	0,34	1,46	09:32:44	0,10	0,15	0,67	
09:18:08	0,18	0,19	0,80	09:23:08	0,14	0,24	0,91	09:27:58	0,21	0,30	1,20	09:32:49	0,15	0,25	1,01	
09:18:13	0,25	0,25	1,05	09:23:13	0,24	0,25	0,92	09:28:03	0,44	0,61	0,87	09:32:54	0,19	0,26	1,32	
09:18:18	0,15	0,21	0,62	09:23:18	0,30	0,52	1,28	09:28:08	0,31	0,38	1,23	09:32:59	0,17	0,26	0,87	
09:18:23	0,29	0,26	0,65	09:23:23	0,32	0,41	1,35	09:28:13	0,27	0,47	1,66	09:33:04	0,15	0,20	0,74	
09:18:28	0,36	0,45	0,67	09:23:28	0,27	0,41	1,25	09:28:18	0,22	0,46	1,35	09:33:09	0,41	0,20	0,99	
09:18:33	0,29	0,22	0,64	09:23:33	0,36	0,48	1,21	09:28:23	0,20	0,37	1,28	09:33:14	0,19	0,23	0,66	
09:18:38	0,27	0,20	0,65	09:23:38	0,38	0,86	1,05	09:28:28	0,26	0,41	1,27	09:33:19	0,25	0,27	0,73	
09:18:43	0,14	0,22	0,66	09:23:43	0,31	1,32	0,83	09:28:33	0,26	0,44	1,20	09:33:24	0,14	0,25	0,96	
09:18:48	0,24	0,20	0,73	09:23:48	0,23	0,32	1,09	09:28:38	0,21	0,41	1,17	09:33:29	0,12	0,19	0,89	
09:18:53	0,26	0,49	0,80	09:23:53	0,23	0,44	1,33	09:28:43	0,28	0,41	1,52	09:33:34	0,16	0,19	0,82	
09:18:58	0,34	0,74	1,00	09:23:58	0,27	0,44	1,38	09:28:48	0,26	0,52	1,27	09:33:39	0,43	0,32	1,32	
09:19:03	0,20	0,34	1,15	09:24:03	0,27	0,38	1,31	09:28:53	0,24	0,47	1,51	09:33:44	0,22	0,24	0,58	
09:19:08	0,33	0,46	0,83	09:24:08	0,23	0,39	1,17	09:28:58	0,19	0,47	1,17	09:33:49	0,26	0,24	0,74	
09:19:13	0,25	0,44	0,73	09:24:13	0,20	0,40	1,16	09:29:03	0,24	0,50	1,26	09:33:54	0,14	0,22	0,76	
09:19:18	0,38	0,60	1,17	09:24:18	0,27	0,44	1,43	09:29:08	0,28	0,55	1,23	09:33:59	0,14	0,24	0,87	
09:19:23	0,29	0,47	1,82	09:24:23	0,21	0,38	1,29	09:29:13	0,31	0,33	0,71	09:34:04	0,15	0,30	0,90	
09:19:28	0,27	0,50	1,27	09:24:28	0,36	0,62	1,83	09:29:18	0,45	0,44	0,55	09:34:09	0,15	0,26	0,78	
09:19:33	0,39	0,72	1,47	09:24:33	0,22	0,47	1,18	09:29:23	0,28	0,53	0,34	09:34:14	0,17	0,30	1,05	
09:19:38	0,35	0,56	1,51	09:24:38	0,22	0,36	1,18	09:29:28	0,20	0,17	0,46	09:34:19	0,12	0,22	0,75	
09:19:43	0,19	0,36	1,08	09:24:43	0,25	0,44	1,53	09:29:33	0,23	0,16	0,51	09:34:24	0,16	0,28	0,96	
09:19:48	0,34	0,63	1,29	09:24:48	0,28	0,41	1,25	09:29:38	0,13	0,14	0,47	09:34:29	0,18	0,32	1,03	
09:19:53	0,30	0,47	1,14	09:24:53	0,31	0,49	0,95	09:29:43	0,09	0,13	0,48	09:34:34	0,14	0,22	0,85	
09:19:58	0,32	0,52	1,56	09:24:58	0,32	0,44	1,27	09:29:48	0,33	0,15	0,45	09:34:39	0,15	0,20	0,76	
09:20:03	0,26	0,41	1,38	09:25:03	0,19	0,36	1,16	09:29:53	0,24	0,16	0,51	09:34:44	0,29	0,19	0,81	
09:20:08	0,29	0,48	1,17	09:25:08	0,17	0,36	1,09	09:29:58	0,18	0,13	0,47	09:34:49	0,50	0,32	1,62	
09:20:13	0,21	0,36	1,22	09:25:13	0,21	0,29	0,92	09:30:03	0,17	0,19	0,58	09:34:54	0,14	0,21	0,89	

Este documento foi assinado eletrônica e/ou digitalmente em conformidade com a MP 2.200-2/2001. Acesse <https://blue.juina.mt.gov.br/portal/prefjuinamt#/assinatura> e informe o código bc8a602e-4e95-414a-ae6e-a72a04feddb6, ou leia o QRCode ao lado para validar as assinaturas.



Município de Juína
Travessa Emmanuel, nº 33, Centro, Juína - MT, CEP 78.320-000
15.359.201/0001-57
sst@juina.mt.gov.br



Histograma tabular de aceleração do valor da dose de vibração^{1,75} m/s² Página 8 de 8

Data da dosimetria: 22/03/2023

Modelo: SmartVib

Nº de Série: 0000000550

Acelerômetro triaxial série: 002D7D67

Tipo: corpo inteiro

Ponderações e fator de multiplicação:

Eixo X: Wd - f = 1,4

Eixo Y: Wd - f = 1,4

Eixo Z: Wk - f = 1

Descrição da Componente	09:20:28	1,34	2,04	4,67	09:25:18	1,68	3,12	6,15	09:30:08	1,83	3,26	6,81	09:34:59	1,91	3,27	7,00
Tempo Exp. Jornada 06:00:00	09:20:33	1,34	2,08	4,74	09:25:23	1,69	3,12	6,17	09:30:13	1,83	3,26	6,81	09:35:04	1,91	3,27	7,00
Hora X Y Z	09:20:38	1,36	2,13	4,78	09:25:28	1,69	3,12	6,20	09:30:18	1,83	3,26	6,81	09:35:09	1,92	3,27	7,06
09:15:59 0,47 0,56 0,94	09:20:43	1,37	2,16	4,82	09:25:33	1,70	3,12	6,21	09:30:24	1,83	3,26	6,81	09:35:14	1,92	3,27	7,06
09:16:04 0,52 1,24 1,05	09:20:48	1,43	2,20	4,89	09:25:38	1,70	3,12	6,22	09:30:29	1,83	3,26	6,81	09:35:19	1,92	3,27	7,06
09:16:09 0,56 1,26 1,29	09:20:53	1,44	2,22	4,89	09:25:43	1,70	3,12	6,23	09:30:34	1,83	3,26	6,81	09:35:24	1,92	3,27	7,06
09:16:14 0,57 1,27 1,39	09:21:03	1,45	2,25	4,93	09:25:48	1,70	3,13	6,24	09:30:39	1,83	3,26	6,81	09:35:29	1,92	3,27	7,06
09:16:19 0,65 1,27 1,99	09:21:08	1,45	2,25	4,94	09:25:53	1,71	3,14	6,25	09:30:44	1,83	3,26	6,81	09:35:34	1,92	3,27	7,07
09:16:24 0,74 1,27 2,06	09:21:13	1,45	2,25	4,95	09:25:58	1,71	3,17	6,27	09:30:49	1,83	3,26	6,81	09:35:39	1,92	3,27	7,07
09:16:29 0,74 1,28 2,08	09:21:18	1,46	2,26	4,96	09:26:03	1,72	3,17	6,30	09:30:54	1,83	3,26	6,82	09:35:44	1,92	3,27	7,07
09:16:34 0,78 1,28 2,11	09:21:23	1,46	2,27	4,98	09:26:08	1,72	3,17	6,31	09:30:59	1,83	3,26	6,82	09:35:46	1,92	3,27	7,07
09:16:39 0,79 1,28 2,15	09:21:28	1,46	2,27	5,00	09:26:13	1,72	3,17	6,31	09:31:04	1,83	3,26	6,82				
09:16:44 0,99 1,28 2,33	09:21:33	1,46	2,28	5,02	09:26:18	1,73	3,18	6,31	09:31:09	1,83	3,26	6,82				
09:16:49 0,99 1,28 2,34	09:21:38	1,46	2,28	5,02	09:26:23	1,73	3,18	6,33	09:31:14	1,83	3,26	6,82				
09:16:54 0,99 1,28 2,36	09:21:38	1,51	2,30	5,04	09:26:28	1,73	3,18	6,34	09:31:19	1,83	3,26	6,82				
09:16:59 0,99 1,30 2,39	09:21:43	1,51	2,30	5,06	09:26:33	1,73	3,18	6,36	09:31:24	1,83	3,26	6,82				
09:17:04 1,00 1,31 2,42	09:21:48	1,57	2,33	5,14	09:26:38	1,73	3,18	6,37	09:31:29	1,84	3,26	6,82				
09:17:09 1,00 1,32 2,55	09:21:53	1,58	2,34	5,22	09:26:43	1,73	3,19	6,39	09:31:34	1,84	3,26	6,82				
09:17:14 1,00 1,32 2,58	09:21:58	1,59	2,35	5,37	09:26:48	1,73	3,19	6,41	09:31:39	1,84	3,26	6,82				
09:17:19 1,00 1,34 2,63	09:22:03	1,59	2,36	5,39	09:26:53	1,73	3,19	6,42	09:31:44	1,84	3,26	6,82				
09:17:24 1,03 1,36 2,64	09:22:08	1,60	2,36	5,39	09:26:58	1,73	3,19	6,42	09:31:49	1,84	3,26	6,82				
09:17:29 1,04 1,37 2,65	09:22:13	1,60	2,36	5,42	09:27:03	1,74	3,19	6,44	09:31:54	1,84	3,26	6,82				
09:17:34 1,04 1,37 2,66	09:22:18	1,60	2,36	5,42	09:27:08	1,74	3,20	6,44	09:31:59	1,84	3,26	6,83				
09:17:39 1,04 1,37 2,66	09:22:23	1,60	2,37	5,45	09:27:13	1,75	3,20	6,45	09:32:04	1,84	3,26	6,83				
09:17:44 1,05 1,38 2,69	09:22:28	1,61	2,37	5,48	09:27:18	1,75	3,20	6,46	09:32:09	1,84	3,26	6,83				
09:17:49 1,07 1,38 2,70	09:22:33	1,61	2,38	5,51	09:27:23	1,75	3,20	6,48	09:32:14	1,84	3,26	6,83				
09:17:54 1,07 1,38 2,70	09:22:38	1,61	2,38	5,52	09:27:28	1,75	3,20	6,49	09:32:19	1,84	3,26	6,83				
09:17:59 1,08 1,38 2,71	09:22:43	1,61	2,38	5,55	09:27:33	1,75	3,21	6,50	09:32:24	1,85	3,26	6,83				
09:18:03 1,08 1,38 2,75	09:22:48	1,61	2,38	5,57	09:27:38	1,76	3,21	6,51	09:32:29	1,85	3,26	6,83				
09:18:08 1,08 1,38 2,78	09:22:53	1,61	2,39	5,60	09:27:43	1,76	3,21	6,53	09:32:34	1,85	3,26	6,83				
09:18:13 1,09 1,39 3,00	09:22:58	1,62	2,39	5,62	09:27:48	1,76	3,21	6,54	09:32:39	1,85	3,26	6,84				
09:18:18 1,09 1,39 3,00	09:23:03	1,62	2,39	5,63	09:27:53	1,76	3,21	6,56	09:32:44	1,85	3,26	6,84				
09:18:23 1,11 1,40 3,02	09:23:08	1,62	2,39	5,63	09:27:58	1,76	3,21	6,57	09:32:49	1,85	3,26	6,85				
09:18:28 1,13 1,43 3,04	09:23:13	1,62	2,39	5,64	09:28:03	1,78	3,22	6,58	09:32:54	1,85	3,26	6,86				
09:18:33 1,14 1,43 3,05	09:23:18	1,62	2,40	5,67	09:28:08	1,79	3,22	6,59	09:32:59	1,85	3,26	6,86				
09:18:38 1,15 1,43 3,06	09:23:23	1,63	2,40	5,69	09:28:13	1,79	3,22	6,62	09:33:04	1,85	3,26	6,86				
09:18:43 1,15 1,43 3,07	09:23:28	1,63	2,41	5,71	09:28:18	1,79	3,22	6,64	09:33:09	1,86	3,26	6,87				
09:18:48 1,15 1,43 3,10	09:23:33	1,64	2,41	5,73	09:28:23	1,79	3,23	6,65	09:33:14	1,86	3,26	6,87				
09:18:53 1,16 1,49 3,13	09:23:38	1,65	2,51	5,74	09:28:28	1,79	3,23	6,67	09:33:19	1,87	3,26	6,87				
09:18:58 1,17 1,68 3,17	09:23:43	1,65	3,08	5,75	09:28:33	1,79	3,23	6,68	09:33:24	1,87	3,26	6,88				
09:19:03 1,17 1,68 3,25	09:23:48	1,65	3,08	5,77	09:28:38	1,79	3,23	6,69	09:33:29	1,87	3,26	6,88				
09:19:08 1,19 1,70 3,27	09:23:53	1,65	3,08	5,79	09:28:43	1,80	3,23	6,74	09:33:34	1,87	3,26	6,88				
09:19:13 1,20 1,71 3,29	09:23:58	1,66	3,08	5,82	09:28:48	1,80	3,24	6,75	09:33:39	1,89	3,27	6,91				
09:19:18 1,22 1,76 3,39	09:24:03	1,66	3,08	5,84	09:28:53	1,80	3,24	6,77	09:33:44	1,89	3,27	6,91				
09:19:23 1,22 1,78 3,81	09:24:08	1,66	3,09	5,85	09:28:58	1,80	3,24	6,78	09:33:49	1,89	3,27	6,91				
09:19:28 1,23 1,80 3,88	09:24:13	1,66	3,09	5,86	09:29:03	1,80	3,24	6,79	09:33:54	1,89	3,27	6,91				
09:19:33 1,25 1,88 3,98	09:24:18	1,66	3,09	5,90	09:29:08	1,80	3,25	6,80	09:33:59	1,89	3,27	6,92				
09:19:38 1,26 1,91 4,13	09:24:23	1,66	3,09	5,92	09:29:13	1,81	3,25	6,81	09:34:04	1,89	3,27	6,92				
09:19:43 1,27 1,91 4,16	09:24:28	1,67	3,10	6,00	09:29:18	1,82	3,25	6,81	09:34:09	1,89	3,27	6,92				
09:19:48 1,28 1,95 4,22	09:24:33	1,67	3,10	6,01	09:29:23	1,82	3,26	6,81	09:34:14	1,89	3,27	6,93				
09:19:53 1,29 1,96 4,25	09:24:38	1,67	3,10	6,03	09:29:28	1,82	3,26	6,81	09:34:19	1,89	3,27	6,93				
09:19:58 1,29 1,98 4,37	09:24:43	1,67	3,10	6,07	09:29:33	1,82	3,26	6,81	09:34:24	1,89	3,27	6,93				
09:20:03 1,30 1,99 4,45	09:24:48	1,67	3,11	6,09	09:29:38	1,82	3,26	6,81	09:34:29	1,89	3,27	6,94				
09:20:08 1,30 2,00 4,48	09:24:53	1,68	3,11	6,09	09:29:43	1,82	3,26	6,81	09:34:34	1,89	3,27	6,94				
09:20:13 1,30 2,00 4,52	09:24:58	1,68	3,11	6,11	09:29:48	1,83	3,26	6,81	09:34:39	1,89	3,27	6,94				
09:20:18 1,30 2,01 4,55	09:25:03	1,68	3,11	6,12	09:29:53	1,83	3,26	6,81	09:34:44	1,89	3,27	6,94				
09:20:23 1,33 2,04 4,65	09:25:08	1,68	3,11	6,13	09:29:58	1,83	3,26	6,81	09:34:49	1,91	3,27	6,99				
	09:25:13	1,68	3,12	6,14	09:30:03	1,83	3,26	6,81	09:34:54	1,91	3,27	6,99				

Este documento foi assinado eletronicamente e/ou digitalmente em conformidade com a MP 2.200-2/2001. Acesse <https://blue.juina.mt.gov.br/portal/prefjuinamt#/assinatura> e informe o código bc8a602e-4e95-414a-ae6e-a72a04feddb6, ou leia o QRCode ao lado para validar as assinaturas.



Município de Juína
Travessa Emmanuel, nº 33, Centro, Juína - MT, CEP 78.320-000
15.359.201/0001-57
sst@juina.mt.gov.br



Setor: Secretária De Educação – Função: Técnico de Infraestrutura Mat. E Ambiental (Lavador de ônibus)

Este documento foi assinado eletrônica e/ou digitalmente em conformidade com a MP 2.200-2/2001. Acesse <https://blue.juina.mt.gov.br/portal/prefjuinamt#/assinatura> e informe o código bc8a602e-4e95-414a-ae6e-a72a04feddb6, ou leia o QRCode ao lado para validar as assinaturas.



Município de Juína
Travessa Emmanuel, nº 33, Centro, Juína - MT, CEP 78.320-000
15.359.201/0001-57
sst@juina.mt.gov.br



Relatório dosimetria de ruído @ SONUS 2 SN: 032006448

Empresa avaliada: PREFEITURA DE JUINA Setor: EDUCAÇÃO Funcionário avaliado: MIGUEL Jornada de trabalho [hh:mm]: 08:00	Empresa avaliadora: PROSEG ASSESSORIA Realizado por: LILIANE FISCHER Data: 22/03/2023
--	---

Configuração dos dosímetros

Dosímetro NR15	Dosímetro NHO01	Dosímetro USER
Curva de ponderação: A	Curva de ponderação: A	Curva de ponderação: A
Ponderação de tempo: Lenta (S)	Ponderação de tempo: Lenta (S)	Ponderação de tempo: Lenta (S)
Nível limiar (TL) [dB]: 80	Nível limiar (TL) [dB]: 80	Nível limiar (TL) [dB]: 80
Critério de referência (CR) [dB]: 85	Critério de referência (CR) [dB]: 85	Critério de referência (CR) [dB]: 85
Duplicação de dose (Q) [dB]: 5	Duplicação de dose (Q) [dB]: 3	Duplicação de dose (Q) [dB]: 3

Resultado da avaliação

Duração: 06:00:29 Início: 07:18:13 Dosímetro NR15 Dose [%]: 95,58 Dose diária [%]: 127,27 Lav [dB]: 86,74 NE [dB]: 86,74 NEN [dB]: 86,74 TWA [dB]: 84,67 Ocorrências de picos de 115 dB: 0	Tempo em pausa: 00:00:13 Fim: 13:17:13 Dosímetro NHO01 Dose [%]: 211,25 Dose diária [%]: 281,29 Leq [dB]: 89,48 NE [dB]: 89,48 NEN [dB]: 89,48 TWA [dB]: 88,24	Dosímetro USER Dose [%]: 211,25 Dose diária [%]: 281,29 Leq [dB]: 89,48 NE [dB]: 89,48 NEN [dB]: 89,48 TWA [dB]: 88,24
---	--	--

Registro de calibração

Verificação de campo @ 1kHz Pré verificação [dB]: 114,00 (22/03/2023 07:16) Pós verificação [dB]: 114,31 (22/03/2023 13:17) Desvio [dB]: -0,31	Calibração de laboratório Dosímetro: CRV0740/2022 07/02/2022 Calibrador de áudio:
---	---

Gráficos

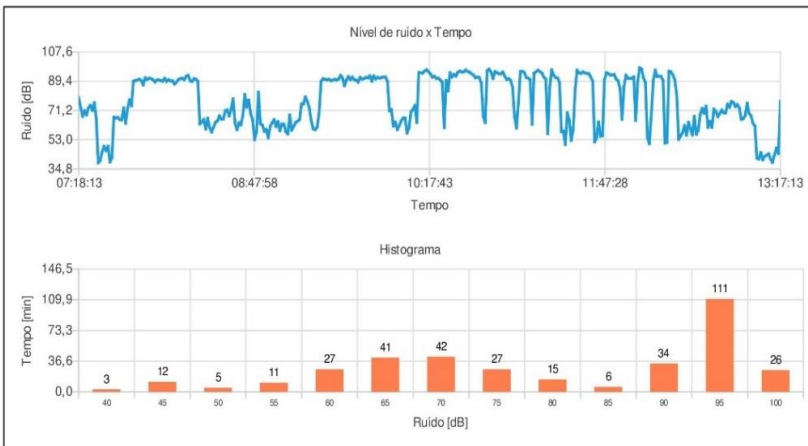

Observações

SERVIÇOS GERAIS

Registro:



Município de Juína
Travessa Emannuel, nº 33, Centro, Juína - MT, CEP 78.320-000
15.359.201/0001-57
sst@juina.mt.gov.br



Relatório dosimetria de ruído @ SONUS 2 SN: 032006448

Bandas de oitavas

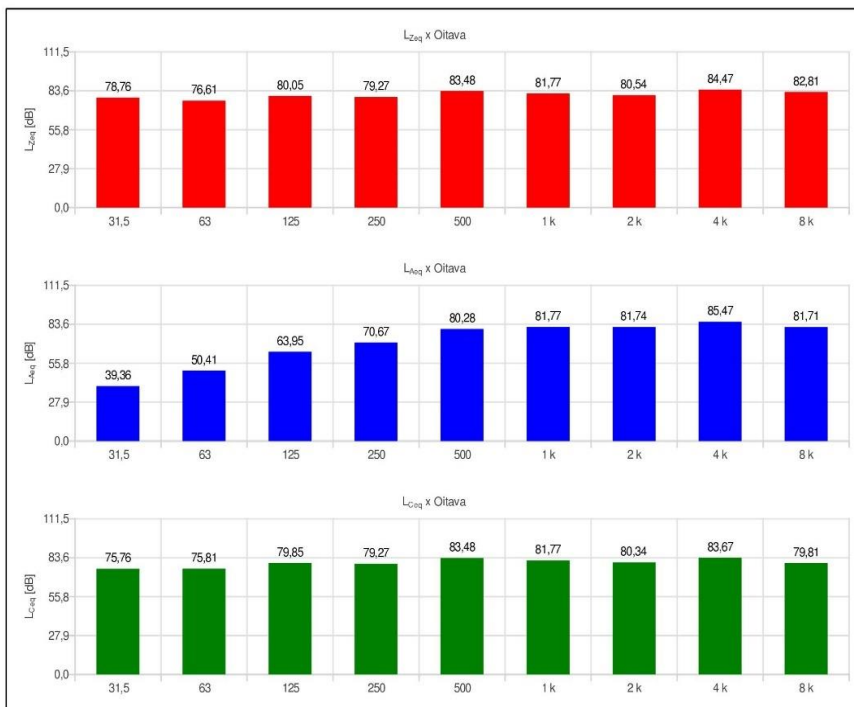

Este documento foi assinado eletrônica e/ou digitalmente em conformidade com a MP 2.200-2/2001. Acesse <https://blue.juina.mt.gov.br/portal/prefjuinamt#/assinatura> e informe o código bc8a602e-4e95-414a-ae6e-a72a04feddb6, ou leia o QRCode ao lado para validar as assinaturas.



Município de Juína
Travessa Emmanuel, nº 33, Centro, Juína - MT, CEP 78.320-000
15.359.201/0001-57
sst@juina.mt.gov.br



Relatório dosimetria de ruído @ SONUS 2 SN: 032006448

Ind	D/H	L [dB]	Ind	D/H	L [dB]	Ind	D/H	L [dB]	Ind	D/H	L [dB]	Ind	D/H	L [dB]
001	07:18:13	79,19	056	08:13:13	92,49	111	09:08:13	61,21	166	10:03:13	64,70	221	10:58:13	90,95
002	07:19:13	73,14	057	08:14:13	93,06	112	09:09:13	63,70	167	10:04:13	66,54	222	10:59:13	89,95
003	07:20:13	67,56	058	08:15:13	89,90	113	09:10:13	64,53	168	10:05:13	66,53	223	11:00:13	85,72
004	07:21:13	71,08	059	08:16:13	89,23	114	09:11:13	65,66	169	10:06:13	67,24	224	11:01:13	67,56
005	07:22:13	68,52	060	08:17:13	90,95	115	09:12:13	75,25	170	10:07:13	60,43	225	11:02:13	60,39
006	07:23:13	72,89	061	08:18:13	90,71	116	09:13:13	75,28	171	10:08:13	70,30	226	11:03:13	75,95
007	07:24:13	74,40	062	08:19:13	89,15	117	09:14:13	79,56	172	10:09:13	71,88	227	11:04:13	95,52
008	07:25:13	71,33	063	08:20:13	62,92	118	09:15:13	76,87	173	10:10:13	74,32	228	11:05:13	95,55
009	07:26:13	76,04	064	08:21:13	64,02	119	09:16:13	72,72	174	10:11:13	63,71	229	11:06:13	94,83
010	07:27:13	66,07	065	08:22:13	65,59	120	09:17:13	64,91	175	10:12:13	94,84	230	11:07:13	91,76
011	07:28:13	38,69	066	08:23:13	59,70	121	09:18:13	59,73	176	10:13:13	94,74	231	11:08:13	91,38
012	07:29:13	40,14	067	08:24:13	66,37	122	09:19:13	59,26	177	10:14:13	94,53	232	11:09:13	90,31
013	07:30:13	45,46	068	08:25:13	60,52	123	09:20:13	60,91	178	10:15:13	95,77	233	11:10:13	62,67
014	07:31:13	48,81	069	08:26:13	57,89	124	09:21:13	69,62	179	10:16:13	96,55	234	11:11:13	94,39
015	07:32:13	46,22	070	08:27:13	60,81	125	09:22:13	89,11	180	10:17:13	95,28	235	11:12:13	95,34
016	07:33:13	48,88	071	08:28:13	63,78	126	09:23:13	90,95	181	10:18:13	93,93	236	11:13:13	96,19
017	07:34:13	39,28	072	08:29:13	64,82	127	09:24:13	90,67	182	10:19:13	91,93	237	11:14:13	95,35
018	07:35:13	41,87	073	08:30:13	67,83	128	09:25:13	90,37	183	10:20:13	92,49	238	11:15:13	94,41
019	07:36:13	67,04	074	08:31:13	65,93	129	09:26:13	90,63	184	10:21:13	91,18	239	11:16:13	92,04
020	07:37:13	66,63	075	08:32:13	65,95	130	09:27:13	89,85	185	10:22:13	91,28	240	11:17:13	90,67
021	07:38:13	66,86	076	08:33:13	71,08	131	09:28:13	90,11	186	10:23:13	90,22	241	11:18:13	96,91
022	07:39:13	65,68	077	08:34:13	71,56	132	09:29:13	90,58	187	10:24:13	88,79	242	11:19:13	85,37
023	07:40:13	65,42	078	08:35:13	67,92	133	09:30:13	90,20	188	10:25:13	60,58	243	11:20:13	96,49
024	07:41:13	72,67	079	08:36:13	72,17	134	09:31:13	90,91	189	10:26:13	89,78	244	11:21:13	93,19
025	07:42:13	63,36	080	08:37:13	78,39	135	09:32:13	93,02	190	10:27:13	83,46	245	11:22:13	91,76
026	07:43:13	72,48	081	08:38:13	63,48	136	09:33:13	91,47	191	10:28:13	94,74	246	11:23:13	91,53
027	07:44:13	77,78	082	08:39:13	59,34	137	09:34:13	86,66	192	10:29:13	92,15	247	11:24:13	88,51
028	07:45:13	74,11	083	08:40:13	63,53	138	09:35:13	90,17	193	10:30:13	93,69	248	11:25:13	98,07
029	07:46:13	89,44	084	08:41:13	62,30	139	09:36:13	92,26	194	10:31:13	92,62	249	11:26:13	98,24
030	07:47:13	89,82	085	08:42:13	68,16	140	09:37:13	90,36	195	10:32:13	94,95	250	11:27:13	90,04
031	07:48:13	90,18	086	08:43:13	81,18	141	09:38:13	91,99	196	10:33:13	95,75	251	11:28:13	69,65
032	07:49:13	90,59	087	08:44:13	73,37	142	09:39:13	90,37	197	10:34:13	95,22	252	11:29:13	65,19
033	07:50:13	89,82	088	08:45:13	77,63	143	09:40:13	90,16	198	10:35:13	95,37	253	11:30:13	52,66
034	07:51:13	87,20	089	08:46:13	69,26	144	09:41:13	88,88	199	10:36:13	96,39	254	11:31:13	59,25
035	07:52:13	91,54	090	08:47:13	65,29	145	09:42:13	91,79	200	10:37:13	95,55	255	11:32:13	84,04
036	07:53:13	90,58	091	08:48:13	53,17	146	09:43:13	90,78	201	10:38:13	95,10	256	11:33:13	96,29
037	07:54:13	91,24	092	08:49:13	57,93	147	09:44:13	91,11	202	10:39:13	94,09	257	11:34:13	94,74
038	07:55:13	91,03	093	08:50:13	82,58	148	09:45:13	91,71	203	10:40:13	93,28	258	11:35:13	94,32
039	07:56:13	90,28	094	08:51:13	62,99	149	09:46:13	91,53	204	10:41:13	91,61	259	11:36:13	95,23
040	07:57:13	88,99	095	08:52:13	62,04	150	09:47:13	92,74	205	10:42:13	91,99	260	11:37:13	94,65
041	07:58:13	90,16	096	08:53:13	58,34	151	09:48:13	89,56	206	10:43:13	91,67	261	11:38:13	94,30
042	07:59:13	90,19	097	08:54:13	59,38	152	09:49:13	92,64	207	10:44:13	88,18	262	11:39:13	94,16
043	08:00:13	89,79	098	08:55:13	54,34	153	09:50:13	90,90	208	10:45:13	67,60	263	11:40:13	92,04
044	08:01:13	89,55	099	08:56:13	61,28	154	09:51:13	91,78	209	10:46:13	63,73	264	11:41:13	89,38
045	08:02:13	91,28	100	08:57:13	63,65	155	09:52:13	91,44	210	10:47:13	96,03	265	11:42:13	91,75
046	08:03:13	89,33	101	08:58:13	65,53	156	09:53:13	91,74	211	10:48:13	96,97	266	11:43:13	94,15
047	08:04:13	90,32	102	08:59:13	61,20	157	09:54:13	92,03	212	10:49:13	94,91	267	11:44:13	64,03
048	08:05:13	89,72	103	09:00:13	64,23	158	09:55:13	92,01	213	10:50:13	91,13	268	11:45:13	55,23
049	08:06:13	89,63	104	09:01:13	58,84	159	09:56:13	89,33	214	10:51:13	95,40	269	11:46:13	55,49
050	08:07:13	87,69	105	09:02:13	62,79	160	09:57:13	71,09	215	10:52:13	94,75	270	11:47:13	90,30
051	08:08:13	88,92	106	09:03:13	62,72	161	09:58:13	71,85	216	10:53:13	94,16	271	11:48:13	94,68
052	08:09:13	90,42	107	09:04:13	58,03	162	09:59:13	61,59	217	10:54:13	94,11	272	11:49:13	94,11
053	08:10:13	90,99	108	09:05:13	56,67	163	10:00:13	63,91	218	10:55:13	95,17	273	11:50:13	93,34
054	08:11:13	91,22	109	09:06:13	68,32	164	10:01:13	59,44	219	10:56:13	92,69	274	11:51:13	93,49
055	08:12:13	90,38	110	09:07:13	59,01	165	10:02:13	61,72	220	10:57:13	90,51	275	11:52:13	93,61



Município de Juína
Travessa Emmanuel, nº 33, Centro, Juína - MT, CEP 78.320-000
15.359.201/0001-57
sst@juina.mt.gov.br



Relatório dosimetria de ruído @ SONUS 2 SN: 032006448

Ind	D/H	L [dB]	Ind	D/H	L [dB]	Ind	D/H	L [dB]	Ind	D/H	L [dB]	Ind	D/H	L [dB]
276	11:53:13	90,87	331	12:48:13	69,86									
277	11:54:13	89,58	332	12:49:13	69,70									
278	11:55:13	84,72	333	12:50:13	75,10									
279	11:56:13	65,75	334	12:51:13	73,28									
280	11:57:13	85,99	335	12:52:13	76,85									
281	11:58:13	93,16	336	12:53:13	76,10									
282	11:59:13	91,22	337	12:54:13	73,63									
283	12:00:13	91,22	338	12:55:13	74,92									
284	12:01:13	91,34	339	12:56:13	72,89									
285	12:02:13	92,11	340	12:57:13	65,71									
286	12:03:13	65,07	341	12:58:13	66,24									
287	12:04:13	88,82	342	12:59:13	68,04									
288	12:05:13	97,85	343	13:00:13	75,75									
289	12:06:13	96,97	344	13:01:13	69,57									
290	12:07:13	91,47	345	13:02:13	67,90									
291	12:08:13	88,47	346	13:03:13	63,31									
292	12:09:13	54,32	347	13:04:13	61,51									
293	12:10:13	50,61	348	13:05:13	41,69									
294	12:11:13	69,13	349	13:06:13	41,02									
295	12:12:13	90,07	350	13:07:13	44,96									
296	12:13:13	96,25	351	13:08:13	40,58									
297	12:14:13	92,33	352	13:09:13	42,70									
298	12:15:13	92,52	353	13:10:13	43,43									
299	12:16:13	92,34	354	13:11:13	44,26									
300	12:17:13	89,89	355	13:12:13	40,99									
301	12:18:13	51,02	356	13:13:13	38,94									
302	12:19:13	51,30	357	13:14:13	43,65									
303	12:20:13	95,61	358	13:15:13	47,72									
304	12:21:13	95,24	359	13:16:13	44,48									
305	12:22:13	93,33	360	13:17:13	77,00									
306	12:23:13	90,33												
307	12:24:13	80,86												
308	12:25:13	53,32												
309	12:26:13	55,41												
310	12:27:13	57,62												
311	12:28:13	61,76												
312	12:29:13	55,86												
313	12:30:13	63,76												
314	12:31:13	59,68												
315	12:32:13	55,99												
316	12:33:13	67,49												
317	12:34:13	56,47												
318	12:35:13	58,90												
319	12:36:13	68,82												
320	12:37:13	72,41												
321	12:38:13	69,61												
322	12:39:13	73,88												
323	12:40:13	60,78												
324	12:41:13	64,35												
325	12:42:13	60,87												
326	12:43:13	72,01												
327	12:44:13	70,67												
328	12:45:13	67,48												
329	12:46:13	69,29												
330	12:47:13	71,45												



Município de Juína
Travessa Emmanuel, nº 33, Centro, Juína - MT, CEP 78.320-000
15.359.201/0001-57
sst@juina.mt.gov.br



Relatório de Medição da Vibração

Página 1 de 7

Dados da Avaliada

Empresa: PREFEITURA MUNICIPAL DE JUÍNA
Endereço: , , JUÍNA, MT

Data da avaliação: 21/03/2023

CNPJ:

Dados do Avaliado(a)

Avaliado(a): ROÇADEIRA

Dados do Avaliador(a)

Empresa: PROSEG CONSULTORIA
Avaliador(a): LILIANE FISCHER

Instrumento utilizado: Medidor de vibração CHROMPACK modelo SmartVib série:0000000550 calibrado em: 15/01/2022

Número de certificado:

Configuração:

Canal A:

Tipo: mãos e braços

Acelerômetro triaxial série: 005AE605

Sensibilidade: Eixo 1: 0,71 mV/m/s² - Eixo 2: 0,72 mV/m/s² - Eixo 3: 0,73 mV/m/s²

Range: 2000 m/s²

Ponderações e fator de multiplicação:

Eixo X: Eixo X: Wh - f = 1

Eixo Y: Eixo Y: Wh - f = 1

Eixo Z: Eixo Z: Wh - f = 1

Resumo das medições:

Componente	Tempo de exposição	Nº de repetições	Nº de ciclos	Tempo de exposição na jornada	Tempo amostrado	AREP
Descrição da Componente	02:00:00	1	1	02:00:00	00:14:45	8,48

Critério de julgamento e tomada de decisão:

Norma	Critério	Resultado	Limite de tolerância	Consideração técnica	Atuação recomendada
NHO 10	AREN	4,20	5	Região de incerteza	Adoção de medidas preventivas e corretivas visando a redução da exposição diária

Registro de Campo:

Comentários:

LILIANE
ENGENHEIRA

Este documento foi assinado eletrônica e/ou digitalmente em conformidade com a MP 2.200-2/2001. Acesse <https://blue.juina.mt.gov.br/portal/prefjuinamt/#/assinatura> e informe o código bc8a602e-4e95-414a-ae6e-a72a04feddb6, ou leia o QRCode ao lado para validar as assinaturas.



Informações da avaliação

Página 2 de 7

Data da avaliação: 21/03/2023

Modelo: SmartVib

Nº de Série: 0000000550

Acelerômetro triaxial série: 005AE605

Tipo: mãos e braços

Ponderações e fator de multiplicação:

Eixo X: Wh - f = 1

Eixo Y: Wh - f = 1

Eixo Z: Wh - f = 1

Componente de exposição julgada representativa:

Nº de amostras realizadas: 1 Tempo total amostrado: 00:14:45 Tempo de exposição à componente: 02:00:00

Nº de repetições: 1 Tempo total de exposição à vibração na jornada: 02:00:00

Eixos	Resultados obtidos por eixo					
	Aceleração [m/s ²]					
	Média	Máxima	Mínima	Pico	Pico a Pico	FC
X	2,69	9,35	0,11	32,82	51,64	12,21
Y	7,07	21,40	0,12	42,63	82,43	6,03
Z	3,84	9,69	0,18	17,79	36,52	4,63

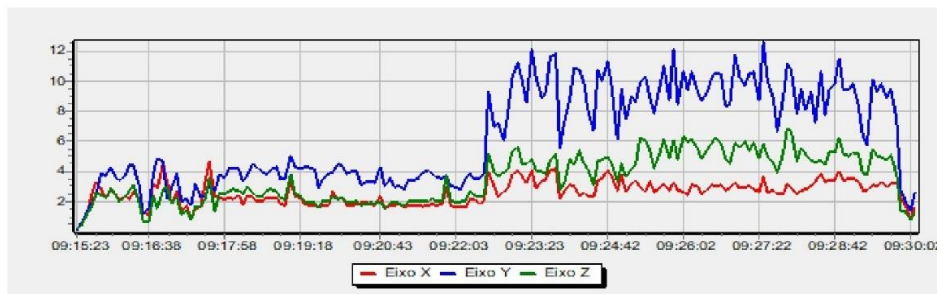



Município de Juína
Travessa Emanuel, nº 33, Centro, Juína - MT, CEP 78.320-000
15.359.201/0001-57
sst@juina.mt.gov.br



Histograma tabular de aceleração máxima - m/s²

Página 3 de 7

Data da dosimetria: 21/03/2023

Modelo: SmartVib

Nº de Série: 0000000550

Acelerômetro triaxial série: 005AE605

Tipo: mãos e braços

Ponderações e fator de multiplicação:

Eixo X: Wh - f = 1

Eixo Y: Wh - f = 1

Eixo Z: Wh - f = 1

Descrição da Componente	09:19:53	6,37	5,21	4,55	09:24:42	5,44	12,54	6,67	09:29:32	4,10	13,39	7,20			
Tempo Exp. Jornada 02:00:00	09:19:58	3,26	6,02	3,04	09:24:47	5,16	12,04	5,96	09:29:37	3,69	14,22	7,00			
Hora X Y Z	09:20:03	4,31	6,15	4,28	09:24:52	4,04	9,37	4,17	09:29:42	4,17	14,08	8,04			
09:15:23	0,22	0,29	0,24	09:20:08	2,11	4,62	2,38	09:24:57	5,24	12,23	6,28	09:29:47	4,69	13,83	6,61
09:15:28	1,50	1,40	0,85	09:20:13	2,03	4,91	2,29	09:25:02	3,44	12,60	4,33	09:29:52	3,81	5,29	2,33
09:15:33	2,77	3,36	2,79	09:20:18	2,21	5,13	2,58	09:25:07	4,52	13,80	5,42	09:29:57	3,78	4,11	2,44
09:15:38	4,72	2,99	2,70	09:20:23	2,43	3,59	2,19	09:25:12	5,13	13,31	6,16	09:30:02	2,02	3,42	1,98
09:15:43	4,72	2,93	3,86	09:20:28	3,44	4,44	2,45	09:25:17	4,18	13,24	8,26	09:30:03	1,75	3,11	1,48
09:15:48	4,70	5,66	3,71	09:20:33	2,09	3,92	2,26	09:25:22	3,32	13,09	7,71				
09:15:53	2,84	5,35	4,07	09:20:38	2,48	4,55	2,54	09:25:27	6,63	12,95	8,51				
09:15:58	5,14	5,85	6,49	09:20:43	4,31	5,92	2,97	09:25:32	3,70	11,88	6,42				
09:16:03	3,61	4,76	3,53	09:20:48	2,04	3,68	2,13	09:25:37	3,50	14,28	7,35				
09:16:08	2,47	4,09	2,21	09:20:53	2,51	4,35	2,84	09:25:42	4,29	13,71	7,48				
09:16:13	3,34	4,47	3,06	09:20:58	2,34	3,64	2,59	09:25:47	3,46	14,61	6,70				
09:16:18	3,15	5,60	3,67	09:21:03	2,37	3,53	2,47	09:25:52	4,50	15,83	7,92				
09:16:23	4,47	6,88	6,04	09:21:08	1,97	3,58	1,99	09:25:57	4,12	12,10	7,23				
09:16:28	3,39	3,96	3,33	09:21:13	2,08	4,31	2,40	09:26:02	3,13	15,63	8,92				
09:16:33	2,67	2,14	1,08	09:21:18	1,90	3,86	2,38	09:26:07	2,98	14,44	8,96				
09:16:38	1,99	2,65	1,13	09:21:23	2,07	4,12	2,29	09:26:12	3,88	13,26	8,30				
09:16:43	5,91	6,94	5,25	09:21:28	2,14	5,06	2,42	09:26:17	3,68	12,57	8,18				
09:16:48	4,95	10,76	2,55	09:21:33	2,29	4,75	2,32	09:26:22	3,10	13,47	6,75				
09:16:53	9,18	9,62	4,36	09:21:38	2,42	5,19	3,04	09:26:27	4,07	12,49	7,47				
09:16:58	5,88	3,74	5,19	09:21:43	2,87	6,25	3,11	09:26:32	3,77	13,35	7,84				
09:17:03	2,64	4,31	2,73	09:21:48	2,30	4,14	2,48	09:26:37	3,90	13,65	7,90				
09:17:08	4,54	7,06	4,12	09:21:53	6,93	6,25	9,15	09:26:42	3,87	13,89	6,92				
09:17:13	1,99	3,41	1,92	09:21:58	2,31	3,44	2,22	09:26:47	3,71	12,57	7,34				
09:17:18	4,18	3,84	3,34	09:22:03	1,79	3,45	2,20	09:26:52	3,62	11,23	6,18				
09:17:23	1,12	3,52	1,41	09:22:08	2,31	3,69	2,53	09:26:57	4,03	14,79	7,28				
09:17:28	2,41	4,84	2,71	09:22:13	1,94	5,44	2,73	09:27:02	4,02	15,21	7,62				
09:17:33	2,73	2,97	2,69	09:22:18	3,06	4,67	3,60	09:27:07	3,79	13,56	7,90				
09:17:38	7,03	3,78	4,38	09:22:23	3,47	4,79	3,91	09:27:12	3,54	13,15	6,68				
09:17:43	7,26	5,36	5,77	09:22:28	2,18	4,33	2,74	09:27:17	3,72	15,34	7,84				
09:17:48	4,54	6,32	2,41	09:22:33	2,68	5,33	3,12	09:27:22	3,38	14,35	7,32				
09:17:53	3,57	6,20	5,07	09:22:38	9,35	20,41	9,24	09:27:27	5,20	21,40	7,53				
09:17:58	2,53	4,94	2,82	09:22:43	4,58	11,61	6,17	09:27:32	3,15	16,32	6,57				
09:18:03	2,76	5,68	3,49	09:22:48	2,79	15,40	5,06	09:27:37	4,16	14,98	6,40				
09:18:08	3,05	4,94	3,55	09:22:53	3,36	9,02	7,66	09:27:42	3,01	12,07	6,18				
09:18:13	4,87	6,33	6,03	09:22:58	4,38	14,85	6,12	09:27:47	2,84	13,11	7,63				
09:18:18	2,07	3,96	2,96	09:23:03	5,23	15,98	7,85	09:27:52	4,52	14,44	8,78				
09:18:23	2,84	5,28	3,62	09:23:08	5,45	15,73	7,85	09:27:57	3,39	13,75	9,33				
09:18:28	3,39	6,44	2,90	09:23:13	6,74	16,74	6,34	09:28:02	3,32	10,58	7,25				
09:18:33	2,31	5,42	3,08	09:23:18	5,36	14,01	6,39	09:28:07	3,34	13,83	7,55				
09:18:38	2,67	5,35	3,01	09:23:23	5,60	17,46	6,09	09:28:12	4,03	12,62	9,17				
09:18:43	3,07	4,75	3,80	09:23:28	4,23	13,75	5,15	09:28:17	3,55	13,82	6,03				
09:18:48	2,57	5,40	3,44	09:23:33	4,93	14,78	5,81	09:28:22	4,61	12,40	6,09				
09:18:53	3,11	5,13	4,04	09:23:38	6,25	16,75	5,79	09:28:27	5,25	18,68	7,24				
09:18:58	2,52	4,36	2,99	09:23:43	6,06	17,63	6,14	09:28:32	4,30	10,15	5,82				
09:19:03	2,31	4,47	2,76	09:23:48	5,66	17,10	6,15	09:28:37	4,42	14,04	7,50				
09:19:08	9,17	11,57	9,69	09:23:53	2,59	7,13	2,99	09:28:42	4,08	12,56	6,70				
09:19:13	3,07	7,08	4,38	09:23:58	3,69	11,65	4,24	09:28:47	4,60	13,80	7,51				
09:19:18	3,43	5,04	4,15	09:24:03	4,58	13,72	6,34	09:28:52	4,26	12,79	6,61				
09:19:23	2,44	4,69	2,37	09:24:08	4,56	15,13	6,23	09:28:57	4,53	13,65	7,00				
09:19:28	2,20	5,16	2,27	09:24:13	3,16	15,05	7,73	09:29:02	4,55	14,76	7,32				
09:19:33	2,25	4,69	2,33	09:24:18	3,40	13,64	6,12	09:29:07	5,18	13,94	8,69				
09:19:38	2,07	4,40	2,04	09:24:22	3,42	15,44	7,07	09:29:12	3,50	9,90	5,21				
09:19:43	2,35	4,25	3,37	09:24:27	3,46	12,82	3,87	09:29:17	3,86	8,72	6,08				
09:19:48	2,17	4,69	2,56	09:24:32	5,08	14,11	6,65	09:29:22	3,80	12,99	7,24				
				09:24:37	4,52	11,92	6,08	09:29:27	4,20	12,93	7,49				

Este documento foi assinado eletrônica e/ou digitalmente em conformidade com a MP 2.200-2/2001. Acesse <https://blue.juina.mt.gov.br/portal/prefjuinamt#/assinatura> e informe o código bc8a602e-4e95-414a-ae6e-a72a04feddb6, ou leia o QRCode ao lado para validar as assinaturas.



Município de Juína
Travessa Emmanuel, nº 33, Centro, Juína - MT, CEP 78.320-000
15.359.201/0001-57
sst@juina.mt.gov.br



Histograma tabular de aceleração mínima - m/s²

Página 4 de 7

Data da dosimetria: 21/03/2023

Ponderações e fator de multiplicação:

Modelo: SmartVib

Acelerômetro triaxial série: 005AE605

Eixo X: Wh - f = 1

Nº de Série: 0000000550

Tipo: mãos e braços

Eixo Y: Wh - f = 1

Eixo Z: Wh - f = 1

Descrição da Componente				Tempo Exp. Jornada 02:00:00											
Hora	X	Y	Z	09:19:53	1,39	2,50	1,42	09:24:42	2,51	7,21	3,75	09:29:32	2,30	4,68	2,57
09:15:23	0,11	0,12	0,18	09:19:58	1,62	3,01	1,56	09:24:47	2,08	4,96	2,92	09:29:37	1,94	3,55	2,78
09:15:28	0,11	0,12	0,19	09:20:03	1,61	2,67	1,57	09:24:52	1,82	3,89	2,59	09:29:42	2,19	4,07	2,88
09:15:33	0,55	0,46	0,29	09:20:08	1,38	2,75	1,52	09:24:57	2,26	6,78	3,36	09:29:47	1,43	2,84	1,31
09:15:38	0,71	0,91	0,66	09:20:13	1,40	3,16	1,63	09:25:02	2,00	3,68	3,10	09:29:52	0,28	0,54	0,27
09:15:43	1,92	1,08	0,88	09:20:18	1,47	2,76	1,51	09:25:07	1,80	4,00	2,63	09:29:57	0,43	0,25	0,43
09:15:48	1,67	2,28	1,26	09:20:23	1,49	2,77	1,44	09:25:12	1,73	2,87	2,18	09:30:02	0,27	0,32	0,26
09:15:53	1,51	2,18	1,18	09:20:28	1,35	2,26	1,48	09:25:17	2,02	4,95	3,35	09:30:03	1,43	2,01	0,99
09:15:58	1,77	3,05	1,68	09:20:33	1,38	2,58	1,31	09:25:22	1,93	6,10	3,98				
09:16:03	1,85	3,03	1,60	09:20:38	1,27	1,94	1,25	09:25:27	2,20	4,23	2,94				
09:16:08	1,74	2,66	1,70	09:20:43	1,49	2,93	1,19	09:25:32	1,92	4,18	2,51				
09:16:13	1,63	3,13	1,83	09:20:48	1,22	2,43	1,22	09:25:37	2,01	3,89	2,46				
09:16:18	1,36	3,27	1,60	09:20:53	1,26	2,24	1,48	09:25:42	2,24	4,59	3,32				
09:16:23	1,64	2,82	1,92	09:20:58	1,29	2,44	1,36	09:25:47	2,08	4,75	3,21				
09:16:28	1,54	0,86	1,12	09:21:03	1,34	2,31	1,62	09:25:52	2,05	5,93	3,03				
09:16:33	0,21	0,30	0,26	09:21:08	1,37	2,08	1,38	09:25:57	2,22	4,81	3,01				
09:16:38	0,25	0,26	0,27	09:21:13	1,47	2,56	1,58	09:26:02	2,10	4,97	3,07				
09:16:43	0,83	0,84	0,45	09:21:18	1,39	2,67	1,66	09:26:07	2,01	5,12	3,16				
09:16:48	1,35	0,87	0,36	09:21:23	1,46	3,16	1,72	09:26:12	2,22	5,12	3,16				
09:16:53	1,56	1,18	0,99	09:21:28	1,24	2,43	1,67	09:26:17	1,99	4,75	3,23				
09:16:58	0,63	0,84	0,36	09:21:33	1,41	3,54	1,38	09:26:22	1,78	4,88	3,00				
09:17:03	1,02	1,41	0,58	09:21:38	1,50	3,23	1,80	09:26:27	2,17	4,82	3,10				
09:17:08	0,61	1,29	0,57	09:21:43	1,08	2,54	1,39	09:26:32	2,41	6,78	4,00				
09:17:13	0,77	0,94	0,45	09:21:48	1,45	2,87	1,84	09:26:37	2,34	4,80	3,79				
09:17:18	0,43	0,41	0,39	09:21:53	1,57	2,61	1,55	09:26:42	2,41	5,41	3,65				
09:17:23	0,48	0,63	0,33	09:21:58	1,42	2,76	1,69	09:26:47	1,87	3,93	2,60				
09:17:28	0,52	1,02	0,68	09:22:03	1,26	2,30	1,52	09:26:52	2,17	4,79	3,28				
09:17:33	0,71	1,38	0,76	09:22:08	1,10	2,13	1,46	09:26:57	2,15	6,25	4,07				
09:17:38	0,97	1,15	0,73	09:22:13	1,44	2,45	1,59	09:27:02	2,02	4,91	2,79				
09:17:43	0,60	0,36	0,34	09:22:18	1,17	2,94	1,81	09:27:07	2,14	3,60	2,32				
09:17:48	0,60	0,36	0,34	09:22:23	1,28	2,31	1,42	09:27:12	2,71	4,79	2,88				
09:17:53	0,44	0,71	0,42	09:22:28	1,53	2,76	1,93	09:27:17	1,84	4,51	3,03				
09:17:58	1,76	2,26	2,19	09:22:33	1,45	2,82	1,71	09:27:22	1,89	4,48	2,40				
09:18:03	1,61	2,66	2,10	09:22:38	2,15	3,66	3,12	09:27:27	2,15	5,25	2,82				
09:18:08	1,15	2,98	1,74	09:22:43	1,93	2,96	2,19	09:27:32	1,76	4,34	2,49				
09:18:13	1,48	2,76	1,65	09:22:48	1,85	2,83	2,67	09:27:37	1,83	4,69	2,65				
09:18:18	1,52	2,31	2,06	09:22:53	1,96	3,49	2,51	09:27:42	2,21	4,40	2,78				
09:18:23	1,69	2,47	2,19	09:22:58	1,92	3,16	2,77	09:27:47	2,15	4,79	3,21				
09:18:28	1,63	3,43	2,06	09:23:03	2,77	4,24	3,47	09:27:52	2,11	5,84	4,18				
09:18:33	1,49	3,35	1,66	09:23:08	2,45	7,06	3,99	09:27:57	2,02	5,03	3,52				
09:18:38	1,69	3,17	1,83	09:23:13	2,32	5,20	3,17	09:28:02	1,91	4,11	2,04				
09:18:43	1,79	3,22	2,15	09:23:18	1,82	3,33	2,72	09:28:07	2,18	5,61	3,12				
09:18:48	1,89	3,19	2,24	09:23:23	2,61	7,55	2,91	09:28:12	2,05	4,37	2,58				
09:18:53	1,55	2,82	1,90	09:23:28	1,88	4,28	2,85	09:28:17	2,34	4,46	3,07				
09:18:58	1,28	2,45	1,67	09:23:33	2,24	4,77	2,76	09:28:22	2,01	4,02	2,74				
09:19:03	1,28	2,71	1,73	09:23:38	2,07	4,29	2,56	09:28:27	2,42	5,88	2,58				
09:19:08	1,27	2,69	1,55	09:23:43	2,14	3,51	2,74	09:28:32	2,45	3,96	2,45				
09:19:13	1,43	2,86	1,81	09:23:48	2,11	5,97	3,17	09:28:37	1,83	4,13	2,21				
09:19:18	1,54	3,30	1,60	09:23:53	1,67	4,37	2,06	09:28:42	2,57	5,81	2,77				
09:19:23	1,33	3,74	1,70	09:23:58	1,68	4,31	2,21	09:28:47	3,15	8,04	4,67				
09:19:28	1,33	3,48	1,59	09:24:03	1,95	5,29	2,61	09:28:52	2,09	4,24	2,70				
09:19:33	1,41	3,42	1,36	09:24:08	1,82	5,04	2,59	09:28:57	2,72	4,90	3,07				
09:19:38	1,23	2,12	1,10	09:24:13	1,74	4,39	2,82	09:29:02	2,73	5,80	2,98				
09:19:43	1,53	2,00	1,54	09:24:18	1,87	5,29	2,68	09:29:07	2,34	4,20	3,28				
09:19:48	1,49	3,05	1,69	09:24:22	1,91	4,35	2,78	09:29:12	2,36	4,27	3,06				
				09:24:27	1,66	4,15	2,28	09:29:17	1,44	3,79	2,19				
				09:24:32	1,63	4,88	2,11	09:29:22	2,54	6,06	3,70				
				09:24:37	2,00	4,93	2,63	09:29:27	2,12	4,15	2,95				

Este documento foi assinado eletrônica e/ou digitalmente em conformidade com a MP 2.200-2/2001. Acesse <https://blue.juina.mt.gov.br/portal/prefjuinamt#/assinatura> e informe o código bc8a602e-4e95-414a-ae6e-a72a04feddb6, ou leia o QRCode ao lado para validar as assinaturas.



Município de Juína
 Travessa Emmanuel, nº 33, Centro, Juína - MT, CEP 78.320-000
 15.359.201/0001-57
 sst@juina.mt.gov.br



Histograma tabular de aceleração de Pico - m/s²

Página 5 de 7

Data da dosimetria: 21/03/2023

Modelo: SmartVib

Nº de Série: 0000000550

Acelerômetro triaxial série: 005AE605
 Tipo: mãos e braços

Ponderações e fator de multiplicação:

Eixo X: Wh - f = 1

Eixo Y: Wh - f = 1

Eixo Z: Wh - f = 1

Descrição da Componente	09:19:53	17,82	10,98	8,95	09:24:42	7,65	9,01	5,78	09:29:32	4,89	10,19	4,13			
Tempo Exp. Jornada 02:00:00	09:19:58	9,60	6,96	6,14	09:24:47	7,90	11,76	6,54	09:29:37	4,31	9,49	4,87			
Hora X Y Z	09:20:03	10,39	10,11	6,47	09:24:52	3,37	9,79	3,55	09:29:42	4,10	8,48	3,45			
09:15:23	0,36	0,40	0,53	09:20:08	4,41	6,80	3,65	09:24:57	7,14	10,87	5,92	09:29:47	6,88	16,66	4,04
09:15:28	4,15	3,54	1,62	09:20:13	4,19	6,43	3,28	09:25:02	4,83	8,39	5,36	09:29:52	5,14	6,53	2,34
09:15:33	7,45	6,53	5,92	09:20:18	3,50	6,25	3,34	09:25:07	7,10	11,47	4,78	09:29:57	7,73	4,37	4,15
09:15:38	7,92	8,15	4,52	09:20:23	4,30	5,73	4,03	09:25:12	3,77	8,31	4,36	09:30:02	4,83	10,83	3,88
09:15:43	5,27	3,76	3,96	09:20:28	3,34	4,75	2,73	09:25:17	5,13	9,59	5,79	09:30:03	3,17	4,14	2,26
09:15:48	12,65	8,20	10,12	09:20:33	3,61	5,24	3,35	09:25:22	6,80	9,79	7,04				
09:15:53	4,12	9,99	2,93	09:20:38	5,50	9,71	4,98	09:25:27	23,34	13,65	6,48				
09:15:58	11,19	8,41	7,93	09:20:43	10,05	9,41	7,80	09:25:32	4,42	9,11	5,94				
09:16:03	3,47	6,92	3,18	09:20:48	3,27	4,59	2,62	09:25:37	5,17	9,58	4,76				
09:16:08	4,37	5,40	3,36	09:20:53	3,85	8,84	6,12	09:25:42	3,85	9,43	5,62				
09:16:13	4,50	6,48	3,40	09:20:58	3,60	5,23	3,13	09:25:47	13,22	17,40	6,25				
09:16:18	7,55	5,53	4,05	09:21:03	4,91	5,19	4,28	09:25:52	4,30	11,68	6,60				
09:16:23	12,41	9,55	7,39	09:21:08	3,73	6,16	3,17	09:25:57	7,26	10,07	5,13				
09:16:28	9,52	9,20	2,99	09:21:13	3,56	6,81	3,36	09:26:02	4,86	8,82	6,49				
09:16:33	5,10	5,88	2,26	09:21:18	3,93	5,53	3,35	09:26:07	3,99	9,91	5,16				
09:16:38	4,84	6,77	2,24	09:21:23	4,15	8,66	4,59	09:26:12	4,82	11,91	5,42				
09:16:43	13,12	12,88	11,57	09:21:28	3,98	6,53	3,40	09:26:17	7,49	13,74	6,70				
09:16:48	10,57	9,38	7,21	09:21:33	4,72	4,99	2,83	09:26:22	4,51	8,35	4,57				
09:16:53	15,12	16,92	8,12	09:21:38	4,67	8,10	3,76	09:26:27	6,44	10,93	5,55				
09:16:58	14,16	9,37	10,60	09:21:43	4,44	12,77	4,17	09:26:32	5,86	9,02	7,08				
09:17:03	5,20	12,05	6,28	09:21:48	17,71	10,41	12,60	09:26:37	5,73	14,00	5,30				
09:17:08	10,37	17,04	16,21	09:21:53	6,33	7,74	6,70	09:26:42	4,59	10,26	5,41				
09:17:13	3,61	4,47	3,87	09:21:58	5,71	6,36	3,77	09:26:47	5,14	12,44	4,69				
09:17:18	11,06	8,01	9,31	09:22:03	3,53	4,76	4,42	09:26:52	3,30	8,71	4,33				
09:17:23	3,15	7,08	2,62	09:22:08	5,13	6,53	3,87	09:26:57	4,10	9,87	5,24				
09:17:28	5,81	13,00	6,43	09:22:13	2,78	5,29	3,52	09:27:02	4,85	8,38	4,72				
09:17:33	5,59	5,66	6,59	09:22:18	7,23	5,80	4,76	09:27:07	8,16	8,85	5,63				
09:17:38	18,06	10,72	11,20	09:22:23	8,34	11,25	8,27	09:27:12	6,20	9,14	5,76				
09:17:43	17,20	10,72	10,88	09:22:28	3,43	8,04	3,40	09:27:17	3,40	9,47	4,96				
09:17:48	7,09	10,21	5,15	09:22:33	26,51	42,63	17,79	09:27:22	4,89	9,54	4,93				
09:17:53	6,64	10,33	12,33	09:22:38	13,91	15,87	6,69	09:27:27	6,81	22,94	6,45				
09:17:58	5,26	7,73	2,84	09:22:43	4,97	9,87	4,91	09:27:32	5,81	8,44	4,79				
09:18:03	4,97	10,63	3,64	09:22:48	3,45	7,74	5,30	09:27:37	4,61	8,76	5,33				
09:18:08	3,79	5,60	4,22	09:22:53	5,27	7,45	5,28	09:27:42	4,34	8,05	4,69				
09:18:13	6,81	8,05	8,92	09:22:58	5,17	10,39	5,14	09:27:47	4,37	12,06	5,66				
09:18:18	3,03	6,25	3,76	09:23:03	5,43	8,86	6,30	09:27:52	5,84	9,10	5,30				
09:18:23	5,09	10,07	4,62	09:23:08	6,06	11,17	5,34	09:27:57	4,92	10,20	6,12				
09:18:28	4,23	11,10	4,23	09:23:13	3,13	8,17	5,22	09:28:02	4,49	8,77	4,78				
09:18:33	4,33	6,09	3,98	09:23:18	5,01	10,44	5,95	09:28:07	4,94	9,78	5,10				
09:18:38	4,91	10,39	4,63	09:23:23	4,96	13,20	6,37	09:28:12	5,54	7,57	3,83				
09:18:43	4,22	5,76	5,41	09:23:28	4,27	9,60	4,53	09:28:17	4,34	10,93	4,66				
09:18:48	4,37	6,45	5,64	09:23:33	4,41	9,37	4,12	09:28:22	5,82	9,18	4,03				
09:18:53	5,86	7,98	6,07	09:23:38	4,73	10,53	3,74	09:28:27	10,89	11,97	3,78				
09:18:58	5,41	9,99	6,40	09:23:43	4,65	13,40	5,13	09:28:32	5,33	7,54	5,08				
09:19:03	3,82	6,82	3,63	09:23:48	5,75	14,72	4,79	09:28:37	6,31	11,19	4,92				
09:19:08	32,82	29,05	9,58	09:23:53	4,04	10,99	3,83	09:28:42	4,19	9,42	5,35				
09:19:13	6,96	9,07	6,57	09:23:58	5,40	7,56	4,80	09:28:47	4,09	9,92	5,04				
09:19:18	4,36	5,17	2,95	09:24:03	5,35	13,14	5,34	09:28:52	4,47	7,96	4,57				
09:19:23	3,29	5,11	3,86	09:24:08	6,27	12,81	5,99	09:28:57	5,02	8,48	4,17				
09:19:28	3,42	4,94	3,12	09:24:13	5,66	10,43	6,33	09:29:02	4,13	9,03	4,63				
09:19:33	4,05	6,18	3,54	09:24:18	6,03	17,81	6,42	09:29:07	6,18	15,23	7,75				
09:19:38	4,84	4,92	3,10	09:24:22	3,94	8,70	4,38	09:29:12	4,91	9,44	5,43				
09:19:43	4,11	6,63	3,11	09:24:27	3,38	8,20	3,20	09:29:17	6,22	6,05	4,10				
09:19:48	4,51	5,42	3,20	09:24:32	3,69	10,90	5,92	09:29:22	3,68	9,39	5,24				
				09:24:37	4,72	10,30	6,70	09:29:27	3,77	8,36	7,16				

Este documento foi assinado eletronicamente e/ou digitalmente em conformidade com a MP 2.200-2/2001. Acesse <https://blue.juina.mt.gov.br/portal/prefjuinamt#/assinatura> e informe o código bc8a02e-4e95-414a-ae6e-a72a04feddb6, ou leia o QRCode ao lado para validar as assinaturas.



Município de Juína
 Travessa Emanuel, nº 33, Centro, Juína - MT, CEP 78.320-000
 15.359.201/0001-57
 sst@juina.mt.gov.br



Histograma tabular de aceleração de Pico a Pico - m/s²

Página 6 de 7

Data da dosimetria: 21/03/2023

Ponderações e fator de multiplicação:

Modelo: SmartVib

Acelerômetro triaxial série: 005AE605

Eixo X: Wh - f = 1

Nº de Série: 0000000550

Tipo: mãos e braços

Eixo Y: Wh - f = 1

Eixo Z: Wh - f = 1

Descrição da Componente	09:19:53	39,30	19,08	16,66	09:24:42	15,97	17,85	8,38	09:29:32	9,27	20,04	8,87			
Tempo Exp. Jornada 02:00:00	09:19:58	18,24	17,70	10,07	09:24:47	12,78	24,41	10,85	09:29:37	8,37	16,56	9,16			
Hora X Y Z	09:20:03	21,67	18,96	11,83	09:24:52	6,98	19,07	7,59	09:29:42	7,49	18,03	7,03			
09:15:23	0,66	0,64	1,00	09:20:08	7,66	12,73	6,05	09:24:57	13,23	20,86	11,85	09:29:47	17,78	24,30	8,10
09:15:28	8,12	6,01	3,13	09:20:13	7,37	12,59	5,79	09:25:02	8,91	17,40	11,08	09:29:52	9,15	15,35	6,39
09:15:33	11,98	13,83	13,92	09:20:18	7,14	13,68	8,22	09:25:07	13,86	23,68	13,19	09:29:57	16,13	9,73	6,55
09:15:38	15,96	14,29	9,02	09:20:23	8,16	9,90	7,12	09:25:12	7,71	16,95	9,22	09:30:02	9,49	21,54	10,53
09:15:43	12,63	7,15	6,34	09:20:28	6,83	9,42	6,08	09:25:17	10,21	17,29	11,30	09:30:03	6,34	11,61	5,13
09:15:48	20,58	20,76	17,03	09:20:33	7,63	11,49	6,60	09:25:22	11,87	17,46	12,40				
09:15:53	8,29	16,45	6,67	09:20:38	13,62	18,31	8,68	09:25:27	37,83	23,22	24,99				
09:15:58	20,64	22,04	16,57	09:20:43	25,56	21,78	14,83	09:25:32	8,27	17,67	11,49				
09:16:03	7,96	12,82	5,46	09:20:48	7,20	8,42	5,05	09:25:37	9,19	20,88	9,50				
09:16:08	7,62	9,88	5,33	09:20:53	8,25	13,78	10,92	09:25:42	7,08	19,70	10,47				
09:16:13	7,96	12,37	8,26	09:20:58	8,24	10,23	6,17	09:25:47	21,24	36,15	18,29				
09:16:18	12,23	11,47	8,29	09:21:03	9,19	9,99	7,18	09:25:52	9,43	26,97	12,33				
09:16:23	17,41	20,76	17,15	09:21:08	8,51	11,72	7,59	09:25:57	14,57	18,62	10,88				
09:16:28	17,34	18,46	7,85	09:21:13	7,78	12,54	6,12	09:26:02	9,22	19,39	12,52				
09:16:33	10,41	9,00	4,83	09:21:18	6,38	11,26	6,31	09:26:07	7,28	19,25	10,05				
09:16:38	8,94	11,92	5,11	09:21:23	7,60	15,35	9,03	09:26:12	9,39	22,03	10,53				
09:16:43	26,83	34,10	23,66	09:21:28	7,22	12,88	6,57	09:26:17	13,50	24,00	11,91				
09:16:48	18,01	19,40	12,68	09:21:33	7,59	12,75	5,69	09:26:22	10,64	17,77	9,35				
09:16:53	29,35	29,27	18,28	09:21:38	8,71	18,89	7,48	09:26:27	10,74	23,63	10,34				
09:16:58	28,87	17,42	22,24	09:21:43	11,17	23,09	9,54	09:26:32	10,70	19,03	14,82				
09:17:03	14,97	23,32	12,68	09:21:48	33,27	22,50	29,84	09:26:37	11,22	21,54	10,41				
09:17:08	20,41	32,92	26,71	09:21:53	14,41	18,11	11,57	09:26:42	12,04	20,55	10,54				
09:17:13	8,09	11,77	8,17	09:21:58	10,62	10,78	7,24	09:26:47	11,03	26,35	9,77				
09:17:18	20,86	21,79	17,74	09:22:03	6,43	9,09	7,17	09:26:52	7,26	15,61	9,31				
09:17:23	5,41	14,60	5,50	09:22:08	8,56	16,18	6,59	09:26:57	7,32	20,24	10,59				
09:17:28	11,82	25,93	12,23	09:22:13	6,49	10,65	5,83	09:27:02	7,20	17,01	8,06				
09:17:33	11,96	13,26	11,89	09:22:18	12,01	11,19	8,84	09:27:07	13,86	17,81	10,37				
09:17:38	34,42	19,26	21,97	09:22:23	18,32	20,34	18,83	09:27:12	13,75	19,57	10,63				
09:17:43	30,64	19,76	24,86	09:22:28	7,06	16,21	8,25	09:27:17	6,56	19,38	9,95				
09:17:48	19,42	22,17	10,63	09:22:33	51,64	82,43	36,52	09:27:22	8,35	19,07	10,01				
09:17:53	13,58	21,99	23,88	09:22:38	18,89	29,60	12,56	09:27:27	12,85	43,82	13,73				
09:17:58	9,09	18,26	5,46	09:22:43	9,34	19,98	9,24	09:27:32	9,29	18,31	8,13				
09:18:03	9,17	18,72	6,98	09:22:48	7,39	15,45	10,95	09:27:37	8,96	18,85	8,82				
09:18:08	8,35	10,33	7,06	09:22:53	9,95	13,00	9,41	09:27:42	8,84	16,08	9,79				
09:18:13	13,05	15,45	14,87	09:22:58	9,52	18,71	10,35	09:27:47	8,70	23,87	10,30				
09:18:18	6,55	11,27	6,45	09:23:03	9,16	17,12	11,18	09:27:52	11,59	18,05	10,24				
09:18:23	10,25	17,30	7,72	09:23:08	10,11	22,02	10,65	09:27:57	8,38	21,27	12,11				
09:18:28	9,79	20,99	9,20	09:23:13	6,77	18,19	8,67	09:28:02	10,10	15,44	9,53				
09:18:33	8,42	12,23	7,57	09:23:18	9,40	20,71	11,07	09:28:07	9,98	20,24	9,31				
09:18:38	10,82	17,18	8,36	09:23:23	11,25	27,03	11,60	09:28:12	12,77	13,15	7,95				
09:18:43	9,41	12,86	8,97	09:23:28	7,41	21,10	7,90	09:28:17	7,74	20,42	8,35				
09:18:48	8,68	13,02	9,46	09:23:33	8,96	17,63	8,50	09:28:22	12,19	17,68	8,22				
09:18:53	13,32	17,13	8,81	09:23:38	8,88	23,36	7,91	09:28:27	13,88	23,27	9,02				
09:18:58	10,95	16,18	11,54	09:23:43	9,39	25,63	9,32	09:28:32	9,36	14,61	8,99				
09:19:03	7,82	13,14	7,11	09:23:48	10,42	22,88	10,73	09:28:37	10,94	20,45	11,11				
09:19:08	51,01	50,34	26,68	09:23:53	6,64	21,15	6,72	09:28:42	8,44	19,44	9,68				
09:19:13	12,77	18,32	15,57	09:23:58	8,64	17,11	9,39	09:28:47	9,14	19,06	10,57				
09:19:18	7,95	9,14	6,16	09:24:03	10,58	29,10	10,46	09:28:52	8,55	17,75	9,11				
09:19:23	6,94	9,28	6,56	09:24:08	11,66	25,61	9,92	09:28:57	8,70	20,39	8,31				
09:19:28	6,41	10,06	6,24	09:24:13	10,62	20,43	10,92	09:29:02	8,78	16,19	8,57				
09:19:33	6,39	10,12	6,23	09:24:18	13,13	38,45	11,64	09:29:07	12,24	28,61	14,93				
09:19:38	11,52	9,87	5,91	09:24:22	8,18	18,45	8,33	09:29:12	10,12	18,08	10,24				
09:19:43	8,68	9,95	5,85	09:24:27	7,05	16,18	6,16	09:29:17	13,41	13,93	8,02				
09:19:48	8,01	10,21	5,52	09:24:32	8,11	24,40	10,18	09:29:22	7,18	19,31	10,15				
				09:24:37	11,96	22,44	11,90	09:29:27	7,30	18,84	12,22				

Este documento foi assinado eletronicamente e/ou digitalmente em conformidade com a MP 2.200-2/2001. Acesse <https://blue.juina.mt.gov.br/portal/prefjuinamt#/assinatura> e informe o código bc8a602e-4e95-414a-ae6e-a72a04feddb6, ou leia o QRCode ao lado para validar as assinaturas.



Município de Juína
Travessa Emanuel, nº 33, Centro, Juína - MT, CEP 78.320-000
15.359.201/0001-57
sst@juina.mt.gov.br



Histograma tabular de aceleração média resultante m/s²

Página 7 de 7

Data da dosimetria: 21/03/2023

Modelo: SmartVib

Nº de Série: 0000000550

Acelerômetro triaxial série: 005AE605

Tipo: mãos e braços

Ponderações e fator de multiplicação:

Eixo X: Wh - f = 1

Eixo Y: Wh - f = 1

Eixo Z: Wh - f = 1

Descrição da Componente				Tempo Exp. Jornada 02:00:00																																																																																																																																																																																																																																																																																																																																																																																																																																																																																																																																																																																																																																																																																																																																																																																																																																																																																																																																																																																																																																																																																																																				
Hora	X	Y	Z	09:19:53	09:19:58	09:20:00	09:20:03	09:20:08	09:20:13	09:20:18	09:20:23	09:20:28	09:20:33	09:20:38	09:20:43	09:20:48	09:20:53	09:20:58	09:21:03	09:21:08	09:21:13	09:21:18	09:21:23	09:21:28	09:21:33	09:21:38	09:21:43	09:21:48	09:21:53	09:21:58	09:22:03	09:22:08	09:22:13	09:22:18	09:22:23	09:22:28	09:22:33	09:22:38	09:22:43	09:22:48	09:22:53	09:22:58	09:23:03	09:23:08	09:23:13	09:23:18	09:23:23	09:23:28	09:23:33	09:23:38	09:23:43	09:23:48	09:23:53	09:23:58	09:24:03	09:24:08	09:24:13	09:24:18	09:24:22	09:24:27	09:24:32	09:24:37																																																																																																																																																																																																																																																																																																																																																																																																																																																																																																																																																																																																																																																																																																																																																																																																																																																																																																																																																																																																																																																										
09:15:23	0,15	0,18	0,20	2,64	3,89	2,35	4,09	11,27	4,93	09:24:42	3,66	9,57	4,49	09:29:32	3,32	9,81	4,92	09:29:37	2,97	8,90	4,70	09:29:42	3,17	9,47	5,10	09:29:47	3,17	7,40	3,76	09:29:52	2,19	2,79	1,41	09:29:57	1,76	2,06	1,30	09:30:02	0,83	1,41	0,82	09:30:03	1,60	2,62	1,26	09:30:08	1,78	3,83	1,97	09:30:13	1,80	3,14	1,80	09:30:18	1,89	3,14	1,80	09:30:23	1,89	3,14	1,80	09:30:28	1,95	3,29	1,86	09:30:33	1,85	3,31	1,91	09:30:38	1,79	3,25	1,84	09:30:43	2,35	4,25	2,01	09:30:48	1,59	3,04	1,54	09:30:53	1,81	3,54	1,94	09:30:58	1,81	2,98	1,92	09:31:03	1,87	3,00	1,93	09:31:08	1,65	2,84	1,69	09:31:13	1,75	3,46	1,99	09:31:18	1,77	3,40	2,09	09:31:23	1,77	3,54	2,04	09:31:28	1,73	3,91	2,05	09:31:33	1,78	4,05	1,99	09:31:38	1,87	3,85	2,22	09:31:43	1,77	3,65	2,02	09:31:48	1,86	3,54	2,10	09:31:53	2,94	3,67	3,71	09:31:58	1,81	3,04	2,05	09:32:03	1,63	2,95	1,95	09:32:08	1,69	2,80	1,99	09:32:13	1,66	3,57	2,08	09:32:18	2,18	3,86	2,68	09:32:23	2,17	3,48	2,45	09:32:28	1,87	3,53	2,30	09:32:33	2,12	3,81	2,43	09:32:38	3,98	9,32	5,18	09:32:43	3,04	6,97	3,97	09:32:48	2,27	7,21	3,66	09:32:53	2,66	6,04	3,91	09:32:58	2,92	8,06	4,14	09:33:03	3,76	10,19	5,34	09:33:08	4,09	11,23	5,65	09:33:13	3,70	10,04	4,54	09:33:18	3,22	8,55	4,51	09:33:23	4,04	12,14	4,84	09:33:28	2,88	10,16	4,03	09:33:33	3,40	8,85	3,98	09:33:38	3,46	9,23	3,81	09:33:43	4,06	11,59	4,73	09:33:48	4,20	11,84	5,14	09:33:53	2,24	5,53	2,71	09:33:58	2,67	7,27	3,17	09:34:03	3,14	8,77	4,82	09:34:08	3,03	10,86	4,42	09:34:13	2,37	10,69	5,39	09:34:18	2,58	9,87	4,49	09:34:22	2,33	8,09	4,14	09:34:27	2,31	6,70	3,08	09:34:32	3,39	10,68	4,64	09:34:37	3,56	9,94	4,84	09:34:42	3,42	9,86	5,25	09:34:47	3,41	9,43	5,15	09:34:52	3,53	9,48	5,04	09:34:57	3,56	9,81	5,22	09:35:02	3,33	8,27	5,19	09:35:07	2,76	6,28	3,88	09:35:12	2,74	5,77	3,76	09:35:17	3,14	10,09	5,47	09:35:22	3,01	9,22	4,99	09:35:27	3,01	9,22	4,99	09:35:32	3,01	9,22	4,99	09:35:37	3,01	9,22	4,99	09:35:42	3,01	9,22	4,99	09:35:47	3,01	9,22	4,99	09:35:52	3,01	9,22	4,99	09:35:57	3,01	9,22	4,99	09:36:02	3,01	9,22	4,99	09:36:07	3,01	9,22	4,99	09:36:12	3,01	9,22	4,99	09:36:17	3,01	9,22	4,99	09:36:22	3,01	9,22	4,99	09:36:27	3,01	9,22	4,99	09:36:32	3,01	9,22	4,99	09:36:37	3,01	9,22	4,99	09:36:42	3,01	9,22	4,99	09:36:47	3,01	9,22	4,99	09:36:52	3,01	9,22	4,99	09:36:57	3,01	9,22	4,99	09:37:02	3,01	9,22	4,99	09:37:07	3,01	9,22	4,99	09:37:12	3,01	9,22	4,99	09:37:17	3,01	9,22	4,99	09:37:22	3,01	9,22	4,99	09:37:27	3,01	9,22	4,99	09:37:32	3,01	9,22	4,99	09:37:37	3,01	9,22	4,99	09:37:42	3,01	9,22	4,99	09:37:47	3,01	9,22	4,99	09:37:52	3,01	9,22	4,99	09:37:57	3,01	9,22	4,99	09:38:02	3,01	9,22	4,99	09:38:07	3,01	9,22	4,99	09:38:12	3,01	9,22	4,99	09:38:17	3,01	9,22	4,99	09:38:22	3,01	9,22	4,99	09:38:27	3,01	9,22	4,99	09:38:32	3,01	9,22	4,99	09:38:37	3,01	9,22	4,99	09:38:42	3,01	9,22	4,99	09:38:47	3,01	9,22	4,99	09:38:52	3,01	9,22	4,99	09:38:57	3,01	9,22	4,99	09:39:02	3,01	9,22	4,99	09:39:07	3,01	9,22	4,99	09:39:12	3,01	9,22	4,99	09:39:17	3,01	9,22	4,99	09:39:22	3,01	9,22	4,99	09:39:27	3,01	9,22	4,99	09:39:32	3,01	9,22	4,99	09:39:37	3,01	9,22	4,99	09:39:42	3,01	9,22	4,99	09:39:47	3,01	9,22	4,99	09:39:52	3,01	9,22	4,99	09:39:57	3,01	9,22	4,99	09:40:02	3,01	9,22	4,99	09:40:07	3,01	9,22	4,99	09:40:12	3,01	9,22	4,99	09:40:17	3,01	9,22	4,99	09:40:22	3,01	9,22	4,99	09:40:27	3,01	9,22	4,99	09:40:32	3,01	9,22	4,99	09:40:37	3,01	9,22	4,99	09:40:42	3,01	9,22	4,99	09:40:47	3,01	9,22	4,99	09:40:52	3,01	9,22	4,99	09:40:57	3,01	9,22	4,99	09:41:02	3,01	9,22	4,99	09:41:07	3,01	9,22	4,99	09:41:12	3,01	9,22	4,99	09:41:17	3,01	9,22	4,99	09:41:22	3,01	9,22	4,99	09:41:27	3,01	9,22	4,99	09:41:32	3,01	9,22	4,99	09:41:37	3,01	9,22	4,99	09:41:42	3,01	9,22	4,99	09:41:47	3,01	9,22	4,99	09:41:52	3,01	9,22	4,99	09:41:57	3,01	9,22	4,99	09:42:02	3,01	9,22	4,99	09:42:07	3,01	9,22	4,99	09:42:12	3,01	9,22	4,99	09:42:17	3,01	9,22	4,99	09:42:22	3,01	9,22	4,99	09:42:27	3,01	9,22	4,99	09:42:32	3,01	9,22	4,99	09:42:37	3,01	9,22	4,99	09:42:42	3,01	9,22	4,99	09:42:47	3,01	9,22	4,99	09:42:52	3,01	9,22	4,99	09:42:57	3,01	9,22	4,99	09:43:02	3,01	9,22	4,99	09:43:07	3,01	9,22	4,99	09:43:12	3,01	9,22	4,99	09:43:17	3,01	9,22	4,99	09:43:22	3,01	9,22	4,99	09:43:27	3,01	9,22	4,99	09:43:32	3,01	9,22	4,99	09:43:37	3,01	9,22	4,99	09:43:42	3,01	9,22	4,99	09:43:47	3,01	9,22	4,99	09:43:52	3,01	9,22	4,99	09:43:57	3,01	9,22	4,99	09:44:02	3,01	9,22	4,99	09:44:07	3,01	9,22	4,99	09:44:12	3,01	9,22	4,99	09:44:17	3,01	9,22	4,99	09:44:22	3,01	9,22	4,99	09:44:27	3,01	9,22	4,99	09:44:32	3,01	9,22	4,99	09:44:37	3,01	9,22	4,99	09:44:42	3,01	9,22	4,99	09:44:47	3,01	9,22	4,99	09:44:52	3,01	9,22	4,99	09:44:57	3,01	9,22	4,99	09:45:02	3,01	9,22	4,99	09:45:07	3,01	9,22	4,99	09:45:12	3,01	9,22	4,99	09:45:17	3,01	9,22	4,99	09:45:22	3,01	9,22	4,99	09:45:27	3,01	9,22	4,99	09:45:32	3,01	9,22	4,99	09:45:37	3,01	9,22	4,99	09:45:42	3,01	9,22	4,99	09:45:47	3,01	9,22	4,99	09:45:52	3,01	9,22	4,99	09:45:57	3,01	9,22	4,99	09:46:02	3,01	9,22	4,99	09:46:07	3,01	9,22	4,99	09:46:12	3,01	9,22	4,99	09:46:17	3,01	9,22	4,99	09:46:22	3,01	9,22	4,99	09:46:27	3,01	9,22	4,99	09:46:32	3,01	9,22	4,99	09:46:37	3,01	9,22	4,99	09:46:42	3,01	9,22	4,99	09:46:47	3,01	9,22	4,99	09:46:52	3,01	9,22	4,99	09:46:57	3,01	9,22	4,99	09:47:02	3,01	9,22	4,99	09:47:07	3,01	9,22	4,99	09:47:12	3,01	9,22	4,99	09:47:17	3,01	9,22	4,99	09:47:22	3,01	9,22	4,99	09:47:27	3,01	9,22	4,99	09:47:32	3,01	9,22	4,99	09:47:37	3,01	9,22	4,99	09:47:42	3,01	9,22	4,99	09:47:47	3,01	9,22	4,99	09:47:52	3,01	9,22	4,99	09:47:57	3,01	9,22	4,99	09:48:02	3,01	9,22	4,99	09:48:07	3,01	9,22	4,99	09:48:12	3,01	9,22	4,99	09:48:17	3,01	9,22	4,99	09:48:22	3,01	9,22	4,99	09:48:27	3,01	9,22	4,99	09:48:32	3,01	9,22	4,99	09:48:37	3,01	9,22	4,99	09:48:42	3,01	9,22	4,99	09:48:47	3,01	9,22	4,99	09:48:52	3,01	9,22	4,99	09:48:57	3,01	9,22	4,99	09:49:02	3,01	9,22	4,99	09:49:07	3,01	9,22	4,99	09:49:12	3,01	9,22	4,99	09:49:17	3,01	9,22	4,99	09:49:22	3,01	9,22	4,99	09:49:27	3,01	9,22	4,99	09:49:32	3,01	9,22	4,99	09:49:37	3,01	9,22	4,99	09:49:42	3,01	9,22	4,99	09:49:47	3,01	9,22	4,99	09:49:52	3,01	9,22	4,99	09:49:57	3,01	9,22	4,99	09:50:02	3,01	9,22	4,99	09:50:07	3,01	9,22	4,99	09:50:12	3,01	9,22	4,99	09:50:17	3,01	9,22	4,99	09:50:22	3,01	9,22	4,99	09:50:27	3,01	9,22	4,99	09:50:32	3,01	9,22	4,99	09:50:37	3,01	9,22	4,99	09:50:42	3,01	9,22	4,99	09:50:47	3,01	9,22	4,99	09:50:52	3,01	9,22	4,99	09:50:57	3,01	9,22	4,99	09:51:02	3,01	9,22	4,99	09:51:07	3,01	9,22	4,99	09:51:12	3,01	9,22	4,99	09:51:17	3,01	9,22	4,99	09:51:22	3,01	9,22	4,99	09:51:27	3,01	9,22	4,99	09:51:32	3,01	9,22	4,99	09:51:37	3,01	9,22</



Município de Juína
Travessa Emmanuel, nº 33, Centro, Juína - MT, CEP 78.320-000
15.359.201/0001-57
sst@juina.mt.gov.br



Setor: Secretária De Infraestrutura e Educação – Função: Borracheiro

Este documento foi assinado eletrônica e/ou digitalmente em conformidade com a MP 2.200-2/2001. Acesse <https://blue.juina.mt.gov.br/portal/prefjuinamt#/assinatura> e informe o código bc8a602e-4e95-414a-ae6e-a72a04feddb6, ou leia o QRCode ao lado para validar as assinaturas.



Município de Juína
Travessa Emannuel, nº 33, Centro, Juína - MT, CEP 78.320-000
15.359.201/0001-57
sst@juina.mt.gov.br



Relatório dosimetria de ruído @ SONUS 2 SN: 032006448

Empresa avaliada: PREFEITURA DE JUINA Setor: SINFRA Funcionário avaliado: ROBERTO Jornada de trabalho [h:mm]: 08:00	Empresa avaliadora: PROSEG ASSESSORIA Realizado por: LILIANE FISCHER Data: 21/03/2023
--	---

Configuração dos dosímetros

Dosímetro NR15 Curva de ponderação: A Ponderação de tempo: Lenta (S) Nível limiar (TL) [dB]: 80 Critério de referência (CR) [dB]: 85 Duplicação de dose (Q) [dB]: 5	Dosímetro NHO01 Curva de ponderação: A Ponderação de tempo: Lenta (S) Nível limiar (TL) [dB]: 80 Critério de referência (CR) [dB]: 85 Duplicação de dose (Q) [dB]: 3	Dosímetro USER Curva de ponderação: A Ponderação de tempo: Lenta (S) Nível limiar (TL) [dB]: 80 Critério de referência (CR) [dB]: 85 Duplicação de dose (Q) [dB]: 3
--	---	--

Resultado da avaliação

Duração: 06:02:44 Início: 08:53:56	Tempo em pausa: 02:04:51 Fim: 16:59:37	
Dosímetro NR15 Dose [%]: 67,01 Dose diária [%]: 88,67 Leq [dB]: 84,13 NE [dB]: 84,13 NEN [dB]: 84,13 TWA [dB]: 82,11 Ocorrências de picos de 115 dB: 44	Dosímetro NHO01 Dose [%]: 219,61 Dose diária [%]: 290,61 Leq [dB]: 89,62 NE [dB]: 89,62 NEN [dB]: 89,62 TWA [dB]: 88,40	Dosímetro USER Dose [%]: 219,61 Dose diária [%]: 290,61 Leq [dB]: 89,62 NE [dB]: 89,62 NEN [dB]: 89,62 TWA [dB]: 88,40

Registro de calibração

Verificação de campo @ 1kHz Pré verificação [dB]: 114,00 (21/03/2023 08:52) Pós verificação [dB]: 114,32 (21/03/2023 17:00) Desvio [dB]: -0,32	Calibração de laboratório Dosímetro: CRV0740/2022 07/02/2022 Calibrador de áudio:
---	---

Gráficos

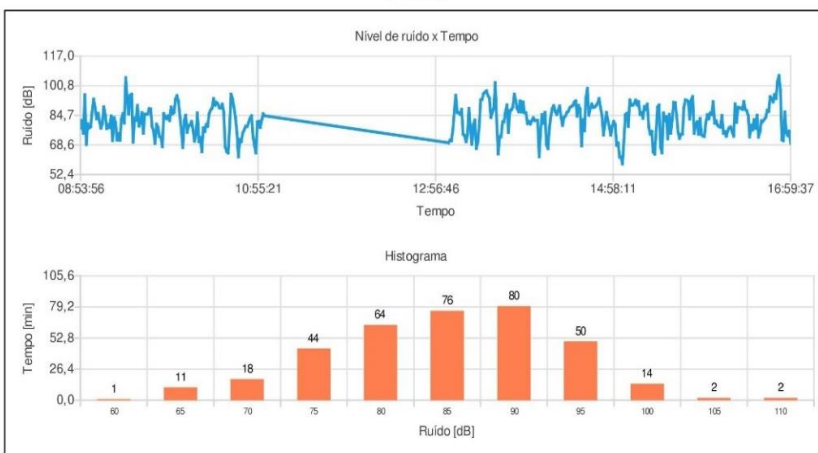

Observações

BORRACHEIRO

Registro:



Município de Juína
Travessa Emannuel, nº 33, Centro, Juína - MT, CEP 78.320-000
15.359.201/0001-57
sst@juina.mt.gov.br



Relatório dosimetria de ruído @ SONUS 2 SN: 032006448

Bandas de oitavas

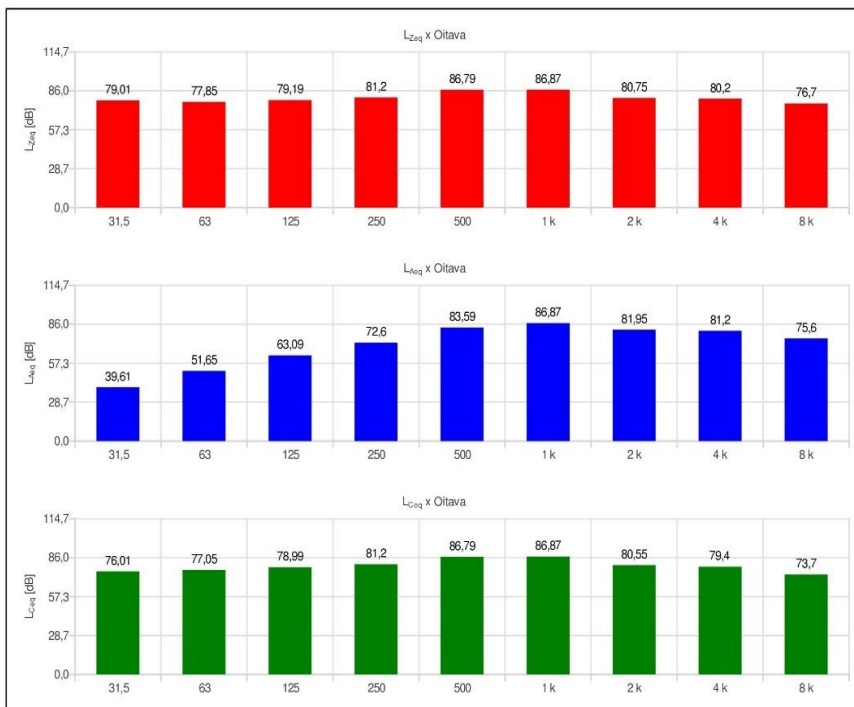

Este documento foi assinado eletrônica e/ou digitalmente em conformidade com a MP 2.200-2/2001. Acesse <https://blue.juina.mt.gov.br/portal/prefjuinamt#/assinatura> e informe o código bc8a602e-4e95-414a-ae6e-a72a04feddb6, ou leia o QRCode ao lado para validar as assinaturas.



Município de Juína
Travessa Emmanuel, nº 33, Centro, Juína - MT, CEP 78.320-000
15.359.201/0001-57
sst@juina.mt.gov.br



Relatório dosimetria de ruído @ SONUS 2 SN: 032006448

Ind	D/H	L [dB]	Ind	D/H	L [dB]	Ind	D/H	L [dB]	Ind	D/H	L [dB]	Ind	D/H	L [dB]
001	08:53:56	77,76	056	09:48:56	72,86	111	10:43:56	70,37	166	13:43:37	81,18	221	14:38:37	76,25
002	08:54:56	81,85	057	09:49:56	67,55	112	10:44:56	75,03	167	13:44:37	86,60	222	14:39:37	94,23
003	08:55:56	74,93	058	09:50:56	85,59	113	10:45:56	76,80	168	13:45:37	90,33	223	14:40:37	99,33
004	08:56:56	95,87	059	09:51:56	83,95	114	10:46:56	78,79	169	13:46:37	75,43	224	14:41:37	84,84
005	08:57:56	68,77	060	09:52:56	82,82	115	10:47:56	78,53	170	13:47:37	87,21	225	14:42:37	88,58
006	08:58:56	80,01	061	09:53:56	84,40	116	10:48:56	80,74	171	13:48:37	87,74	226	14:43:37	90,79
007	08:59:56	77,92	062	09:54:56	81,89	117	10:49:56	83,14	172	13:49:37	89,26	227	14:44:37	89,01
008	09:00:56	78,48	063	09:55:56	89,17	118	10:50:56	84,39	173	13:50:37	96,24	228	14:45:37	89,26
009	09:01:56	86,79	064	09:56:56	85,53	119	10:51:56	73,12	174	13:51:37	92,73	229	14:46:37	90,11
010	09:02:56	93,51	065	09:57:56	86,34	120	10:52:56	68,27	175	13:52:37	88,27	230	14:47:37	91,35
011	09:03:56	88,90	066	09:58:56	93,54	121	10:53:56	64,20	176	13:53:37	86,67	231	14:48:37	93,79
012	09:04:56	82,90	067	09:59:56	95,36	122	10:54:56	81,24	177	13:54:37	92,45	232	14:49:37	88,79
013	09:05:56	85,76	068	10:00:56	92,30	123	10:55:56	81,34	178	13:55:37	86,58	233	14:50:37	84,56
014	09:06:56	81,55	069	10:01:56	84,26	124	10:56:56	78,08	179	13:56:37	91,88	234	14:51:37	73,96
015	09:07:56	77,74	070	10:02:56	76,66	125	10:57:56	82,31	180	13:57:37	86,15	235	14:52:37	79,92
016	09:08:56	80,22	071	10:03:56	67,18	126	10:58:56	85,50	181	13:58:37	85,98	236	14:53:37	86,21
017	09:09:56	89,32	072	10:04:56	81,94	127	10:59:56	84,46	182	13:59:37	80,27	237	14:54:37	81,99
018	09:10:56	84,87	073	10:05:56	84,73	128	13:05:37	69,73	183	14:00:37	81,31	238	14:55:37	78,34
019	09:11:56	77,55	074	10:06:56	75,53	129	13:06:37	71,09	184	14:01:37	79,95	239	14:56:37	73,96
020	09:12:56	79,52	075	10:07:56	79,05	130	13:07:37	70,77	185	14:02:37	81,85	240	14:57:37	78,84
021	09:13:56	78,04	076	10:08:56	79,50	131	13:08:37	76,95	186	14:03:37	83,30	241	14:58:37	81,29
022	09:14:56	84,33	077	10:09:56	81,27	132	13:09:37	86,84	187	14:04:37	81,86	242	14:59:37	79,54
023	09:15:56	70,97	078	10:10:56	76,76	133	13:10:37	95,59	188	14:05:37	81,99	243	15:00:37	68,46
024	09:16:56	83,45	079	10:11:56	70,61	134	13:11:37	86,15	189	14:06:37	81,92	244	15:01:37	69,63
025	09:17:56	80,63	080	10:12:56	74,60	135	13:12:37	86,10	190	14:07:37	62,21	245	15:02:37	61,94
026	09:18:56	71,25	081	10:13:56	85,97	136	13:13:37	85,23	191	14:08:37	76,48	246	15:03:37	61,95
027	09:19:56	74,64	082	10:14:56	70,40	137	13:14:37	87,87	192	14:09:37	85,06	247	15:04:37	58,24
028	09:20:56	71,08	083	10:15:56	72,56	138	13:15:37	74,43	193	14:10:37	80,39	248	15:05:37	71,34
029	09:21:56	82,66	084	10:16:56	64,95	139	13:16:37	73,60	194	14:11:37	86,26	249	15:06:37	84,97
030	09:22:56	85,58	085	10:17:56	77,80	140	13:17:37	70,34	195	14:12:37	68,86	250	15:07:37	85,73
031	09:23:56	80,57	086	10:18:56	75,86	141	13:18:37	74,13	196	14:13:37	66,58	251	15:08:37	78,67
032	09:24:56	105,12	087	10:19:56	79,55	142	13:19:37	88,41	197	14:14:37	77,65	252	15:09:37	93,05
033	09:25:56	93,57	088	10:20:56	78,69	143	13:20:37	77,77	198	14:15:37	84,14	253	15:10:37	90,12
034	09:26:56	85,43	089	10:21:56	85,50	144	13:21:37	68,95	199	14:16:37	88,46	254	15:11:37	90,25
035	09:27:56	95,46	090	10:22:56	87,52	145	13:22:37	79,23	200	14:17:37	89,87	255	15:12:37	91,25
036	09:28:56	96,15	091	10:23:56	88,67	146	13:23:37	82,06	201	14:18:37	86,81	256	15:13:37	92,92
037	09:29:56	70,11	092	10:24:56	93,71	147	13:24:37	66,67	202	14:19:37	85,18	257	15:14:37	90,38
038	09:30:56	83,11	093	10:25:56	90,24	148	13:25:37	69,93	203	14:20:37	87,45	258	15:15:37	92,12
039	09:31:56	82,03	094	10:26:56	91,70	149	13:26:37	78,66	204	14:21:37	89,79	259	15:16:37	85,30
040	09:32:56	90,03	095	10:27:56	90,72	150	13:27:37	93,09	205	14:22:37	83,71	260	15:17:37	86,15
041	09:33:56	78,86	096	10:28:56	88,80	151	13:28:37	93,42	206	14:23:37	79,23	261	15:18:37	83,13
042	09:34:56	80,51	097	10:29:56	88,85	152	13:29:37	96,52	207	14:24:37	83,55	262	15:19:37	89,43
043	09:35:56	86,14	098	10:30:56	90,72	153	13:30:37	97,30	208	14:25:37	84,39	263	15:20:37	87,98
044	09:36:56	75,00	099	10:31:56	86,39	154	13:31:37	98,04	209	14:26:37	86,25	264	15:21:37	90,74
045	09:37:56	85,37	100	10:32:56	67,53	155	13:32:37	95,46	210	14:27:37	86,99	265	15:22:37	78,19
046	09:38:56	85,34	101	10:33:56	65,06	156	13:33:37	94,14	211	14:28:37	88,84	266	15:23:37	74,50
047	09:39:56	85,46	102	10:34:56	64,21	157	13:34:37	83,59	212	14:29:37	89,51	267	15:24:37	75,90
048	09:40:56	88,35	103	10:35:56	77,95	158	13:35:37	86,23	213	14:30:37	90,07	268	15:25:37	64,82
049	09:41:56	88,09	104	10:36:56	96,20	159	13:36:37	88,87	214	14:31:37	91,79	269	15:26:37	63,56
050	09:42:56	78,64	105	10:37:56	93,61	160	13:37:37	102,46	215	14:32:37	92,52	270	15:27:37	76,18
051	09:43:56	76,04	106	10:38:56	88,97	161	13:38:37	80,82	216	14:33:37	84,30	271	15:28:37	85,20
052	09:44:56	69,39	107	10:39:56	83,37	162	13:39:37	63,72	217	14:34:37	90,01	272	15:29:37	90,24
053	09:45:56	79,81	108	10:40:56	75,29	163	13:40:37	72,99	218	14:35:37	88,05	273	15:30:37	67,45
054	09:46:56	78,28	109	10:41:56	62,08	164	13:41:37	73,04	219	14:36:37	68,06	274	15:31:37	64,30
055	09:47:56	73,22	110	10:42:56	71,56	165	13:42:37	81,16	220	14:37:37	82,27	275	15:32:37	85,96



Município de Juína
Travessa Emannuel, nº 33, Centro, Juína - MT, CEP 78.320-000
15.359.201/0001-57
sst@juina.mt.gov.br



Relatório dosimetria de ruído @ SONUS 2 SN: 032006448

Ind	D/H	L [dB]	Ind	D/H	L [dB]	Ind	D/H	L [dB]	Ind	D/H	L [dB]	Ind	D/H	L [dB]
276	15:33:37	81,80	331	16:28:37	87,98									
277	15:34:37	83,99	332	16:29:37	87,11									
278	15:35:37	71,98	333	16:30:37	84,45									
279	15:36:37	85,33	334	16:31:37	72,97									
280	15:37:37	75,00	335	16:32:37	79,25									
281	15:38:37	82,40	336	16:33:37	76,77									
282	15:39:37	91,75	337	16:34:37	82,32									
283	15:40:37	91,58	338	16:35:37	77,66									
284	15:41:37	84,60	339	16:36:37	84,69									
285	15:42:37	75,60	340	16:37:37	72,85									
286	15:43:37	72,16	341	16:38:37	75,66									
287	15:44:37	74,20	342	16:39:37	81,73									
288	15:45:37	74,50	343	16:40:37	81,38									
289	15:46:37	88,89	344	16:41:37	82,54									
290	15:47:37	93,08	345	16:42:37	83,66									
291	15:48:37	92,82	346	16:43:37	87,40									
292	15:49:37	92,17	347	16:44:37	86,79									
293	15:50:37	82,67	348	16:45:37	94,79									
294	15:51:37	93,01	349	16:46:37	93,78									
295	15:52:37	94,90	350	16:47:37	92,05									
296	15:53:37	74,87	351	16:48:37	95,98									
297	15:54:37	79,88	352	16:49:37	93,94									
298	15:55:37	81,15	353	16:50:37	103,11									
299	15:56:37	74,37	354	16:51:37	106,32									
300	15:57:37	83,02	355	16:52:37	98,47									
301	15:58:37	74,31	356	16:53:37	71,44									
302	15:59:37	73,46	357	16:54:37	70,92									
303	16:00:37	73,26	358	16:55:37	86,49									
304	16:01:37	80,68	359	16:56:37	75,38									
305	16:02:37	84,95	360	16:57:37	73,75									
306	16:03:37	82,79	361	16:58:37	76,09									
307	16:04:37	85,86	362	16:59:37	69,51									
308	16:05:37	85,18												
309	16:06:37	92,12												
310	16:07:37	80,48												
311	16:08:37	81,69												
312	16:09:37	79,39												
313	16:10:37	78,60												
314	16:11:37	78,31												
315	16:12:37	84,60												
316	16:13:37	74,96												
317	16:14:37	75,75												
318	16:15:37	73,37												
319	16:16:37	76,24												
320	16:17:37	77,86												
321	16:18:37	78,36												
322	16:19:37	75,83												
323	16:20:37	73,35												
324	16:21:37	90,84												
325	16:22:37	80,87												
326	16:23:37	89,00												
327	16:24:37	88,89												
328	16:25:37	88,43												
329	16:26:37	87,98												
330	16:27:37	92,21												

Este documento foi assinado eletrônica e/ou digitalmente em conformidade com a MP 2.200-2/2001. Acesse <https://blue.juina.mt.gov.br/portal/prefjuinamt#/assinatura> e informe o código bc8a602e-4e95-414a-ae6e-a72a04feddb6, ou leia o QRCode ao lado para validar as assinaturas.



Município de Juína
Travessa Emmanuel, nº 33, Centro, Juína - MT, CEP 78.320-000
15.359.201/0001-57
sst@juina.mt.gov.br



Relatório de Medição da Vibração

Página 1 de 7

Dados da Avaliada

Empresa: PREFEITURA MUNICIPAL DE JUÍNA
Endereço: , , JUÍNA, MT

Data da avaliação: 23/03/2023

CNPJ:

Dados do Avaliado(a)

Avaliado(a): BARRACHEIRO

Dados do Avaliador(a)

Empresa: PROSEG CONSULTORIA
Avaliador(a): LILIANE FISCHER

Instrumento utilizado: Medidor de vibração CHROMPACK modelo SmartVib série:0000000550 calibrado em: 15/01/2022

Número de certificado:

Configuração:

Canal A:

Tipo: mãos e braços

Acelerômetro triaxial série: 005AE605

Sensibilidade: Eixo 1: 0,71 mV/m/s² - Eixo 2: 0,72 mV/m/s² - Eixo 3: 0,73 mV/m/s²

Range: 2000 m/s²

Ponderações e fator de multiplicação:

Eixo X: Eixo X: Wh - f = 1

Eixo Y: Eixo Y: Wh - f = 1

Eixo Z: Eixo Z: Wh - f = 1

Resumo das medições:

Componente	Tempo de exposição	Nº de repetições	Nº de ciclos	Tempo de exposição na jornada	Tempo amostrado	AREP
Descrição da Componente	04:00:00	1	1	04:00:00	00:04:08	6,38

Critério de julgamento e tomada de decisão:

Norma	Critério	Resultado	Limite de tolerância	Consideração técnica	Atuação recomendada
NHO 10	AREN	4,50	5	Região de incerteza	Adoção de medidas preventivas e corretivas visando a redução da exposição diária

Registro de Campo:

Comentários:

LILIANE
ENGENHEIRA

Este documento foi assinado eletrônica e/ou digitalmente em conformidade com a MP 2.200-2/2001. Acesse <https://blue.juina.mt.gov.br/portal/prefjuinamt/#/assinatura> e informe o código bc8a602e-4e95-414a-ae6e-a72a04feddb6, ou leia o QRCode ao lado para validar as assinaturas.



Informações da avaliação

Página 2 de 7

Data da avaliação: 23/03/2023

Modelo: SmartVib

Nº de Série: 0000000550

Acelerômetro triaxial série: 005AE605

Tipo: mãos e braços

Ponderações e fator de multiplicação:

Eixo X: Wh - f = 1

Eixo Y: Wh - f = 1

Eixo Z: Wh - f = 1

Componente de exposição julgada representativa:

Nº de amostras realizadas: 1 Tempo total amostrado: 00:04:08 Tempo de exposição à componente: 04:00:00

Nº de repetições: 1 Tempo total de exposição à vibração na jornada: 04:00:00

Eixos	Resultados obtidos por eixo					
	Aceleração [m/s ²]					
	Média	Máxima	Mínima	Pico	Pico a Pico	FC
X	2,98	10,04	0,11	30,86	51,13	10,36
Y	4,70	14,58	0,11	40,07	71,75	8,53
Z	3,12	15,17	0,17	36,10	56,04	11,58

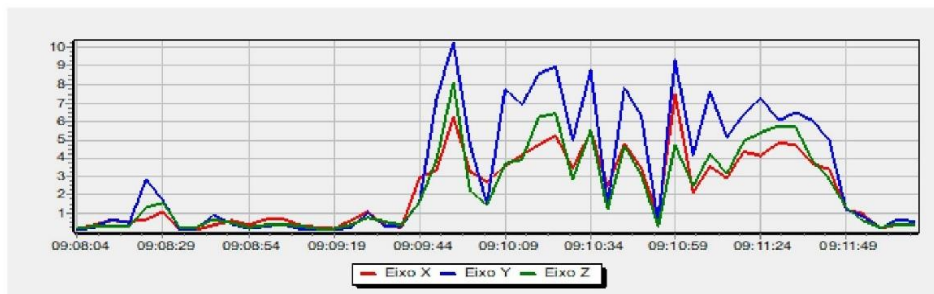



Município de Juína
Travessa Emmanuel, nº 33, Centro, Juína - MT, CEP 78.320-000
15.359.201/0001-57
sst@juina.mt.gov.br



Histograma tabular de aceleração máxima - m/s²

Página 3 de 7

Data da dosimetria: 23/03/2023

Modelo: SmartVib

Nº de Série: 0000000550

Acelerômetro triaxial série: 005AE605

Tipo: mãos e braços

Ponderações e fator de multiplicação:

Eixo X: Wh - f = 1

Eixo Y: Wh - f = 1

Eixo Z: Wh - f = 1

Descrição da Componente

Tempo Exp. Jornada 04:00:00

Hora	X	Y	Z
09:08:04	0,38	0,24	0,30
09:08:09	0,60	0,40	0,47
09:08:14	0,82	1,05	0,44
09:08:19	1,14	0,92	0,54
09:08:24	1,44	6,71	2,85
09:08:29	1,74	4,31	2,55
09:08:34	0,20	0,24	0,44
09:08:39	0,20	0,26	0,32
09:08:44	0,68	2,52	1,78
09:08:49	0,87	0,65	0,71
09:08:54	0,79	0,36	0,49
09:08:59	1,00	0,42	0,51
09:09:04	1,08	0,60	0,55
09:09:09	0,63	0,29	0,51
09:09:14	0,47	0,23	0,29
09:09:19	0,33	0,23	0,29
09:09:24	0,95	0,43	0,55
09:09:29	2,57	2,48	1,63
09:09:34	1,00	0,58	1,62
09:09:39	0,31	0,46	0,48
09:09:44	6,36	3,64	4,47
09:09:49	6,58	11,13	6,24
09:09:54	10,04	14,35	15,17
09:09:59	8,23	14,58	6,24
09:10:04	5,36	2,38	2,80
09:10:09	7,05	10,83	5,81
09:10:14	6,74	12,38	6,51
09:10:19	6,75	12,73	8,17
09:10:24	6,97	10,99	9,75
09:10:29	7,01	11,05	5,65
09:10:34	7,17	11,06	7,78
09:10:39	6,86	3,31	2,86
09:10:44	6,89	11,06	6,56
09:10:49	5,07	9,23	5,46
09:10:54	2,32	1,20	0,67
09:10:59	9,95	11,79	6,76
09:11:04	4,10	7,56	5,02
09:11:09	4,27	9,27	5,09
09:11:14	4,41	8,73	5,70
09:11:19	6,41	9,53	8,32
09:11:24	5,05	9,99	7,93
09:11:29	6,19	8,45	8,51
09:11:34	7,12	10,35	8,13
09:11:39	4,54	8,00	4,80
09:11:44	5,61	8,41	5,17
09:11:49	2,40	2,41	3,03
09:11:54	1,75	1,67	1,04
09:11:59	0,34	0,29	0,34
09:12:04	0,87	1,53	0,95
09:12:07	0,76	1,06	0,53

Este documento foi assinado eletrônica e/ou digitalmente em conformidade com a MP 2.200-2/2001. Acesse <https://blue.juina.mt.gov.br/portal/prefjuinamt#/assinatura> e informe o código bc8a602e-4e95-414a-ae6e-a72a04feddb6, ou leia o QRCode ao lado para validar as assinaturas.



Município de Juína
Travessa Emmanuel, nº 33, Centro, Juína - MT, CEP 78.320-000
15.359.201/0001-57
sst@juina.mt.gov.br



Histograma tabular de aceleração mínima - m/s²

Página 4 de 7

Data da dosimetria: 23/03/2023

Modelo: SmartVib

Nº de Série: 0000000550

Acelerômetro triaxial série: 005AE605

Tipo: mãos e braços

Ponderações e fator de multiplicação:

Eixo X: Wh - f = 1

Eixo Y: Wh - f = 1

Eixo Z: Wh - f = 1

Descrição da Componente

Tempo Exp. Jornada 04:00:00

Hora	X	Y	Z
09:08:04	0,12	0,13	0,18
09:08:09	0,20	0,18	0,21
09:08:14	0,32	0,34	0,23
09:08:19	0,11	0,13	0,21
09:08:24	0,12	0,12	0,19
09:08:29	0,14	0,15	0,23
09:08:34	0,11	0,11	0,18
09:08:39	0,11	0,12	0,20
09:08:44	0,15	0,20	0,27
09:08:49	0,24	0,19	0,24
09:08:54	0,20	0,14	0,18
09:08:59	0,19	0,16	0,22
09:09:04	0,32	0,21	0,27
09:09:09	0,15	0,15	0,21
09:09:14	0,15	0,12	0,17
09:09:19	0,12	0,11	0,17
09:09:24	0,13	0,13	0,20
09:09:29	0,20	0,12	0,21
09:09:34	0,14	0,15	0,28
09:09:39	0,17	0,20	0,27
09:09:44	0,19	0,21	0,27
09:09:49	0,12	0,28	0,20
09:09:54	2,39	1,05	1,35
09:09:59	0,27	0,27	0,32
09:10:04	0,16	0,28	0,24
09:10:09	0,50	0,44	0,38
09:10:14	0,31	0,90	0,38
09:10:19	0,67	0,85	0,60
09:10:24	3,13	1,41	1,54
09:10:29	0,15	0,56	0,30
09:10:34	3,25	6,79	4,06
09:10:39	0,19	0,34	0,27
09:10:44	0,98	1,00	1,26
09:10:49	0,16	0,20	0,26
09:10:54	0,16	0,22	0,21
09:10:59	2,22	1,72	1,36
09:11:04	0,18	0,41	0,39
09:11:09	2,93	5,99	3,41
09:11:14	0,32	0,54	0,38
09:11:19	0,28	0,26	0,25
09:11:24	0,81	0,68	0,64
09:11:29	0,49	0,81	0,40
09:11:34	0,44	1,51	0,58
09:11:39	2,66	4,01	2,83
09:11:44	0,33	0,26	0,30
09:11:49	0,17	0,15	0,22
09:11:54	0,34	0,26	0,23
09:11:59	0,14	0,12	0,21
09:12:04	0,17	0,14	0,24
09:12:07	0,13	0,22	0,28

Este documento foi assinado eletrônica e/ou digitalmente em conformidade com a MP 2.200-2/2001. Acesse <https://blue.juina.mt.gov.br/portal/prefjuinamt#/assinatura> e informe o código bc8a602e-4e95-414a-ae6e-a72a04feddb6, ou leia o QRCode ao lado para validar as assinaturas.



Município de Juína
Travessa Emannuel, nº 33, Centro, Juína - MT, CEP 78.320-000
15.359.201/0001-57
sst@juina.mt.gov.br



Histograma tabular de aceleração de Pico - m/s²

Página 5 de 7

Data da dosimetria: 23/03/2023

Modelo: SmartVib

Nº de Série: 0000000550

Acelerômetro triaxial série: 005AE605

Tipo: mãos e braços

Ponderações e fator de multiplicação:

Eixo X: Wh - f = 1

Eixo Y: Wh - f = 1

Eixo Z: Wh - f = 1

Descrição da Componente

Tempo Exp. Jornada 04:00:00

Hora	X	Y	Z
09:08:04	1,01	0,52	0,65
09:08:09	2,15	1,61	1,34
09:08:14	1,99	2,03	1,02
09:08:19	2,12	0,97	1,18
09:08:24	3,98	17,13	7,04
09:08:29	2,50	5,65	2,59
09:08:34	0,59	0,59	0,79
09:08:39	0,45	0,62	0,79
09:08:44	1,49	8,36	5,95
09:08:49	2,70	1,07	1,81
09:08:54	1,99	0,67	1,25
09:08:59	2,65	1,29	1,63
09:09:04	2,46	1,42	1,39
09:09:09	1,21	0,54	1,25
09:09:14	1,48	0,44	0,47
09:09:19	0,54	0,45	0,56
09:09:24	3,01	1,04	1,08
09:09:29	12,15	5,75	5,94
09:09:34	3,49	0,95	6,84
09:09:39	0,88	1,15	0,85
09:09:44	21,67	10,02	8,54
09:09:49	14,52	28,29	17,12
09:09:54	30,86	40,07	35,33
09:09:59	7,12	6,76	3,88
09:10:04	12,67	4,87	6,93
09:10:09	22,58	22,72	13,97
09:10:14	16,65	33,84	18,11
09:10:19	14,41	25,23	22,83
09:10:24	16,43	20,02	36,10
09:10:29	10,33	15,81	15,08
09:10:34	13,94	24,79	19,13
09:10:39	8,92	3,96	6,33
09:10:44	17,98	24,56	22,55
09:10:49	9,89	13,51	14,06
09:10:54	13,32	14,86	6,85
09:10:59	17,92	22,72	16,23
09:11:04	9,15	19,55	12,52
09:11:09	9,42	13,56	12,54
09:11:14	9,95	18,31	18,98
09:11:19	16,92	18,25	21,60
09:11:24	10,09	28,01	23,56
09:11:29	22,49	14,65	25,03
09:11:34	16,25	24,65	28,79
09:11:39	8,36	13,50	13,56
09:11:44	8,15	15,81	9,94
09:11:49	6,04	3,40	5,38
09:11:54	4,09	3,78	3,69
09:11:59	0,65	0,70	0,71
09:12:04	1,62	2,06	0,77
09:12:07	2,67	7,02	1,26

Este documento foi assinado eletrônica e/ou digitalmente em conformidade com a MP 2.200-2/2001. Acesse <https://blue.juina.mt.gov.br/portal/prefjuinamt#/assinatura> e informe o código bc8a602e-4e95-414a-ae6e-a72a04feddb6, ou leia o QRCode ao lado para validar as assinaturas.



Município de Juína
Travessa Emmanuel, nº 33, Centro, Juína - MT, CEP 78.320-000
15.359.201/0001-57
sst@juina.mt.gov.br



Histograma tabular de aceleração de Pico a Pico - m/s²

Página 6 de 7

Data da dosimetria: 23/03/2023

Modelo: SmartVib

Nº de Série: 0000000550

Acelerômetro triaxial série: 005AE605

Tipo: mãos e braços

Ponderações e fator de multiplicação:

Eixo X: Wh - f = 1

Eixo Y: Wh - f = 1

Eixo Z: Wh - f = 1

Descrição da Componente

Tempo Exp. Jornada 04:00:00

Hora	X	Y	Z
09:08:04	1,63	1,02	1,20
09:08:09	4,11	2,63	2,30
09:08:14	3,57	4,50	1,89
09:08:19	2,84	2,10	1,79
09:08:24	9,12	36,76	12,36
09:08:29	4,57	10,57	5,41
09:08:34	1,00	1,07	1,50
09:08:39	0,89	1,31	1,40
09:08:44	2,97	15,06	12,53
09:08:49	4,15	2,43	3,24
09:08:54	3,22	1,37	2,35
09:08:59	4,73	2,14	2,38
09:09:04	3,69	2,72	2,34
09:09:09	3,56	1,12	2,26
09:09:14	2,70	0,80	1,13
09:09:19	0,99	0,86	1,07
09:09:24	4,60	2,23	2,84
09:09:29	17,31	15,90	11,77
09:09:34	7,22	1,37	12,14
09:09:39	1,40	2,44	1,61
09:09:44	32,96	17,74	17,58
09:09:49	24,34	61,20	27,41
09:09:54	51,13	71,75	52,37
09:09:59	25,89	11,04	7,35
09:10:04	39,82	8,97	14,15
09:10:09	31,32	50,92	22,64
09:10:14	26,57	53,78	29,55
09:10:19	28,80	47,17	34,41
09:10:24	26,86	43,59	56,04
09:10:29	17,43	35,63	24,37
09:10:34	28,48	43,77	29,09
09:10:39	25,99	6,14	10,25
09:10:44	29,64	42,07	37,57
09:10:49	20,97	30,39	24,82
09:10:54	34,35	17,11	14,07
09:10:59	36,70	43,46	30,45
09:11:04	16,59	41,52	22,36
09:11:09	18,06	28,22	21,70
09:11:14	18,82	32,73	36,19
09:11:19	32,03	34,63	34,43
09:11:24	21,19	46,16	36,03
09:11:29	45,73	32,26	40,52
09:11:34	46,22	47,51	41,67
09:11:39	15,95	26,32	21,85
09:11:44	17,08	27,97	17,15
09:11:49	9,49	6,61	6,67
09:11:54	7,98	7,06	6,10
09:11:59	1,27	1,50	1,41
09:12:04	3,81	3,65	1,65
09:12:07	5,32	12,40	3,09

Este documento foi assinado eletrônica e/ou digitalmente em conformidade com a MP 2.200-2/2001. Acesse <https://blue.juina.mt.gov.br/portal/prefjuinamt#/assinatura> e informe o código bc8a602e-4e95-414a-ae6e-a72a04feddb6, ou leia o QRCode ao lado para validar as assinaturas.



Município de Juína
Travessa Emmanuel, nº 33, Centro, Juína - MT, CEP 78.320-000
15.359.201/0001-57
sst@juina.mt.gov.br



Este documento foi assinado eletrônica e/ou digitalmente em conformidade com a MP 2.200-2/2001. Acesse <https://blue.juina.mt.gov.br/portal/prefjuinamt#/assinatura> e informe o código bc8a602e-4e95-414a-ae6e-a72a04feddb6, ou leia o QRCode ao lado para validar as assinaturas.



Município de Juína
Travessa Emmanuel, nº 33, Centro, Juína - MT, CEP 78.320-000
15.359.201/0001-57
sst@juina.mt.gov.br



Histograma tabular de aceleração média resultante m/s²

Página 7 de 7

Data da dosimetria: 23/03/2023

Modelo: SmartVib

Nº de Série: 0000000550

Acelerômetro triaxial série: 005AE605

Tipo: mãos e braços

Ponderações e fator de multiplicação:

Eixo X: Wh - f = 1

Eixo Y: Wh - f = 1

Eixo Z: Wh - f = 1

Descrição da Componente

Tempo Exp. Jornada 04:00:00

Hora	X	Y	Z
09:08:04	0,23	0,17	0,23
09:08:09	0,40	0,26	0,32
09:08:14	0,62	0,70	0,34
09:08:19	0,58	0,48	0,34
09:08:24	0,70	2,89	1,37
09:08:29	1,10	1,72	1,61
09:08:34	0,16	0,17	0,25
09:08:39	0,14	0,18	0,24
09:08:44	0,39	0,93	0,69
09:08:49	0,64	0,44	0,50
09:08:54	0,39	0,21	0,27
09:08:59	0,69	0,34	0,38
09:09:04	0,73	0,42	0,43
09:09:09	0,39	0,20	0,30
09:09:14	0,28	0,17	0,23
09:09:19	0,21	0,15	0,23
09:09:24	0,63	0,25	0,37
09:09:29	1,08	1,07	0,80
09:09:34	0,37	0,33	0,59
09:09:39	0,24	0,34	0,38
09:09:44	2,96	1,67	1,63
09:09:49	3,34	7,23	3,88
09:09:54	6,22	10,30	8,11
09:09:59	3,29	4,76	2,25
09:10:04	2,76	1,56	1,47
09:10:09	3,60	7,76	3,71
09:10:14	4,21	6,90	3,93
09:10:19	4,72	8,58	6,27
09:10:24	5,25	8,99	6,41
09:10:29	3,44	4,98	2,84
09:10:34	5,49	8,80	5,53
09:10:39	2,48	1,46	1,25
09:10:44	4,80	7,82	4,67
09:10:49	3,48	6,29	3,12
09:10:54	0,78	0,50	0,35
09:10:59	7,44	9,34	4,76
09:11:04	2,15	4,17	2,48
09:11:09	3,60	7,65	4,28
09:11:14	2,94	5,15	3,15
09:11:19	4,36	6,34	4,90
09:11:24	4,15	7,29	5,41
09:11:29	4,84	6,05	5,78
09:11:34	4,74	6,52	5,73
09:11:39	3,73	6,07	3,87
09:11:44	3,43	4,95	2,89
09:11:49	1,24	1,21	1,34
09:11:54	1,01	0,88	0,64
09:11:59	0,21	0,18	0,25
09:12:04	0,46	0,66	0,45
09:12:07	0,39	0,57	0,39

Este documento foi assinado eletrônica e/ou digitalmente em conformidade com a MP 2.200-2/2001. Acesse <https://blue.juina.mt.gov.br/portal/prefjuinamt#/assinatura> e informe o código bc8a602e-4e95-414a-ae6e-a72a04feddb6, ou leia o QRCode ao lado para validar as assinaturas.



Município de Juína
Travessa Emmanuel, nº 33, Centro, Juína - MT, CEP 78.320-000
15.359.201/0001-57
sst@juina.mt.gov.br



Este documento foi assinado eletrônica e/ou digitalmente em conformidade com a MP 2.200-2/2001. Acesse <https://blue.juina.mt.gov.br/portal/prefjuinamt#/assinatura> e informe o código bc8a602e-4e95-414a-ae6e-a72a04feddb6, ou leia o QRCode ao lado para validar as assinaturas.



Município de Juína
Travessa Emmanuel, nº 33, Centro, Juína - MT, CEP 78.320-000
15.359.201/0001-57
sst@juina.mt.gov.br



Setor: Secretária De Infraestrutura e Educação – Função: Marceneiro

Este documento foi assinado eletrônica e/ou digitalmente em conformidade com a MP 2.200-2/2001. Acesse <https://blue.juina.mt.gov.br/portal/prefjuinamt#/assinatura> e informe o código bc8a602e-4e95-414a-ae6e-a72a04feddb6, ou leia o QRCode ao lado para validar as assinaturas.



Município de Juína
Travessa Emannuel, nº 33, Centro, Juína - MT, CEP 78.320-000
15.359.201/0001-57
sst@juina.mt.gov.br



Relatório dosimetria de ruído @ SONUS 2 SN: 032006459

Empresa avaliada: PREFEITURA DE JUINA Setor: EDUCAÇÃO Funcionário avaliado: FLAVIO Jornada de trabalho [hh:mm]: 08:00	Empresa avaliadora: PROSEG ASSESSORIA Realizado por: LILIANE FISCHER Data: 21/03/2023
--	---

Configuração dos dosímetros

Dosímetro NR15 Curva de ponderação: A Ponderação de tempo: Lenta (S) Nível limiar (TL) [dB]: 80 Critério de referência (CR) [dB]: 85 Duplicação de dose (Q) [dB]: 5	Dosímetro NHO01 Curva de ponderação: A Ponderação de tempo: Lenta (S) Nível limiar (TL) [dB]: 80 Critério de referência (CR) [dB]: 85 Duplicação de dose (Q) [dB]: 3	Dosímetro USER Curva de ponderação: A Ponderação de tempo: Lenta (S) Nível limiar (TL) [dB]: 80 Critério de referência (CR) [dB]: 85 Duplicação de dose (Q) [dB]: 3
--	---	--

Resultado da avaliação

Duração: 06:32:47 Início: 08:16:32 Dosímetro NR15 Dose [%]: 101,51 Dose diária [%]: 124,05 Lavg [dB]: 86,55 NE [dB]: 86,55 NEN [dB]: 86,55 TWA [dB]: 85,11 Ocorrências de picos de 115 dB: 62	Tempo em pausa: 02:03:04 Fim: 16:50:24 Dosímetro NHO01 Dose [%]: 685,78 Dose diária [%]: 838,06 Leq [dB]: 94,20 NE [dB]: 94,20 NEN [dB]: 94,20 TWA [dB]: 93,33	Dosímetro USER Dose [%]: 685,78 Dose diária [%]: 838,06 Leq [dB]: 94,20 NE [dB]: 94,20 NEN [dB]: 94,20 TWA [dB]: 93,33
--	--	--

Registro de calibração

Verificação de campo @ 1kHz Pré verificação [dB]: 114,00 (21/03/2023 08:15) Pós verificação [dB]: 113,98 (21/03/2023 16:51) Desvio [dB]: 0,02	Calibração de laboratório Dosímetro: CRV0739/2022 07/02/2022 Calibrador de áudio:
--	---

Gráficos

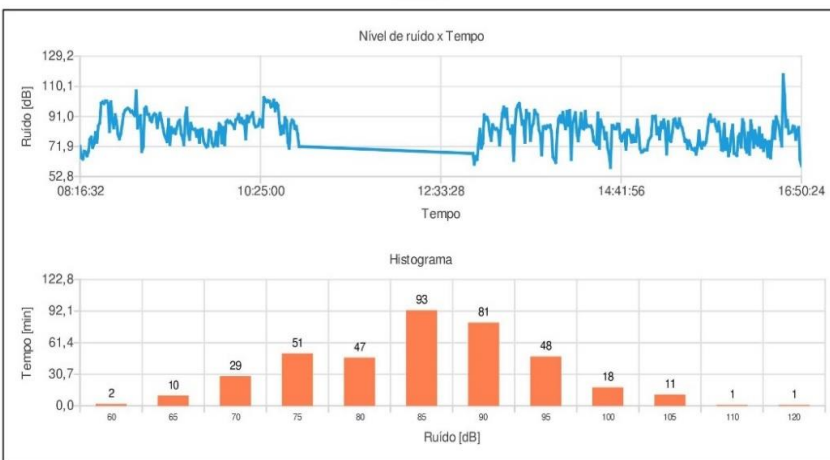

Observações

MARCENEIRO

Registro:

1 de 4

Este documento foi assinado eletrônica e/ou digitalmente em conformidade com a MP 2.200-2/2001. Acesse <https://blue.juina.mt.gov.br/portal/prefjuinamt#/assinatura> e informe o código bc8a602e-4e95-414a-ae6e-a72a04feddb6, ou leia o QRCode ao lado para validar as assinaturas.



Município de Juína
Travessa Emannuel, nº 33, Centro, Juína - MT, CEP 78.320-000
15.359.201/0001-57
sst@juina.mt.gov.br



Relatório dosimetria de ruído @ SONUS 2 SN: 032006459

Bandas de oitavas

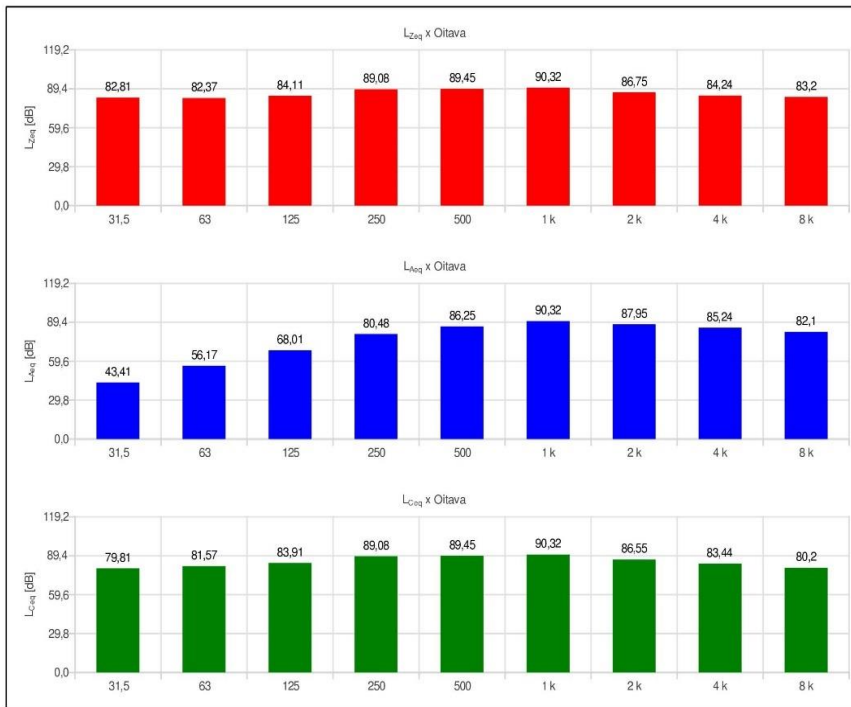

Este documento foi assinado eletrônica e/ou digitalmente em conformidade com a MP 2.200-2/2001. Acesse <https://blue.juina.mt.gov.br/portal/prefjuinamt#/assinatura> e informe o código bc8a602e-4e95-414a-ae6e-a72a04feddb6, ou leia o QRCode ao lado para validar as assinaturas.



Município de Juína
 Travessa Emmanuel, nº 33, Centro, Juína - MT, CEP 78.320-000
 15.359.201/0001-57
 sst@juina.mt.gov.br



Relatório dosimetria de ruído @ SONUS 2 SN: 032006459

Ind	D/H	L [dB]	Ind	D/H	L [dB]	Ind	D/H	L [dB]	Ind	D/H	L [dB]	Ind	D/H	L [dB]
001	08:16:32	72,10	056	09:11:32	83,95	111	10:06:32	83,36	166	13:04:24	91,96	221	13:59:24	87,37
002	08:17:32	64,92	057	09:12:32	90,03	112	10:07:32	88,99	167	13:05:24	88,96	222	14:00:24	93,65
003	08:18:32	64,00	058	09:13:32	93,00	113	10:08:32	89,55	168	13:06:24	90,55	223	14:01:24	87,05
004	08:19:32	68,92	059	09:14:32	88,77	114	10:09:32	92,23	169	13:07:24	87,72	224	14:02:24	83,21
005	08:20:32	68,22	060	09:15:32	84,20	115	10:10:32	87,46	170	13:08:24	80,41	225	14:03:24	94,14
006	08:21:32	66,01	061	09:16:32	79,69	116	10:11:32	89,69	171	13:09:24	75,92	226	14:04:24	85,30
007	08:22:32	68,84	062	09:17:32	77,48	117	10:12:32	86,59	172	13:10:24	85,76	227	14:05:24	94,72
008	08:23:32	76,47	063	09:18:32	75,12	118	10:13:32	88,13	173	13:11:24	83,81	228	14:06:24	63,71
009	08:24:32	77,87	064	09:19:32	89,12	119	10:14:32	76,85	174	13:12:24	82,95	229	14:07:24	86,38
010	08:25:32	71,38	065	09:20:32	73,29	120	10:15:32	91,25	175	13:13:24	83,37	230	14:08:24	89,73
011	08:26:32	73,80	066	09:21:32	84,02	121	10:16:32	87,73	176	13:14:24	81,76	231	14:09:24	93,38
012	08:27:32	80,81	067	09:22:32	80,73	122	10:17:32	90,66	177	13:15:24	72,94	232	14:10:24	80,48
013	08:28:32	74,77	068	09:23:32	82,76	123	10:18:32	91,48	178	13:16:24	84,34	233	14:11:24	75,55
014	08:29:32	85,05	069	09:24:32	80,22	124	10:19:32	93,37	179	13:17:24	93,12	234	14:12:24	83,22
015	08:30:32	86,81	070	09:25:32	84,43	125	10:20:32	86,69	180	13:18:24	96,96	235	14:13:24	92,98
016	08:31:32	99,39	071	09:26:32	87,50	126	10:21:32	84,42	181	13:19:24	90,96	236	14:14:24	83,89
017	08:32:32	100,22	072	09:27:32	88,57	127	10:22:32	84,72	182	13:20:24	95,74	237	14:15:24	83,08
018	08:33:32	99,22	073	09:28:32	80,05	128	10:23:32	85,34	183	13:21:24	83,27	238	14:16:24	94,12
019	08:34:32	100,87	074	09:29:32	77,60	129	10:24:32	89,07	184	13:22:24	82,63	239	14:17:24	84,48
020	08:35:32	100,79	075	09:30:32	73,11	130	10:25:32	88,05	185	13:23:24	80,46	240	14:18:24	85,13
021	08:36:32	99,03	076	09:31:32	91,55	131	10:26:32	84,47	186	13:24:24	85,15	241	14:19:24	84,77
022	08:37:32	81,48	077	09:32:32	96,31	132	10:27:32	102,97	187	13:25:24	63,11	242	14:20:24	85,09
023	08:38:32	100,28	078	09:33:32	80,64	133	10:28:32	101,66	188	13:26:24	85,78	243	14:21:24	82,22
024	08:39:32	89,18	079	09:34:32	76,53	134	10:29:32	100,21	189	13:27:24	95,60	244	14:22:24	75,54
025	08:40:32	83,78	080	09:35:32	86,55	135	10:30:32	101,09	190	13:28:24	98,06	245	14:23:24	74,57
026	08:41:32	92,10	081	09:36:32	83,22	136	10:31:32	100,62	191	13:29:24	99,27	246	14:24:24	73,39
027	08:42:32	87,86	082	09:37:32	82,93	137	10:32:32	97,16	192	13:30:24	93,64	247	14:25:24	93,16
028	08:43:32	79,71	083	09:38:32	83,07	138	10:33:32	97,91	193	13:31:24	86,18	248	14:26:24	70,83
029	08:44:32	76,82	084	09:39:32	78,48	139	10:34:32	101,45	194	13:32:24	88,21	249	14:27:24	88,95
030	08:45:32	79,77	085	09:40:32	82,10	140	10:35:32	94,67	195	13:33:24	74,69	250	14:28:24	84,67
031	08:46:32	85,87	086	09:41:32	74,63	141	10:36:32	99,36	196	13:34:24	94,85	251	14:29:24	83,99
032	08:47:32	92,42	087	09:42:32	82,64	142	10:37:32	98,00	197	13:35:24	90,32	252	14:30:24	76,90
033	08:48:32	94,74	088	09:43:32	82,96	143	10:38:32	86,83	198	13:36:24	92,69	253	14:31:24	80,48
034	08:49:32	95,61	089	09:44:32	75,45	144	10:39:32	79,78	199	13:37:24	75,91	254	14:32:24	70,70
035	08:50:32	96,21	090	09:45:32	73,18	145	10:40:32	84,87	200	13:38:24	84,53	255	14:33:24	66,89
036	08:51:32	95,60	091	09:46:32	71,67	146	10:41:32	80,71	201	13:39:24	86,54	256	14:34:24	58,71
037	08:52:32	93,93	092	09:47:32	72,29	147	10:42:32	90,32	202	13:40:24	94,97	257	14:35:24	85,28
038	08:53:32	94,39	093	09:48:32	82,17	148	10:43:32	88,49	203	13:41:24	92,94	258	14:36:24	85,20
039	08:54:32	92,69	094	09:49:32	81,05	149	10:44:32	74,86	204	13:42:24	92,10	259	14:37:24	83,26
040	08:55:32	91,55	095	09:50:32	74,29	150	10:45:32	70,85	205	13:43:24	82,51	260	14:38:24	83,12
041	08:56:32	107,13	096	09:51:32	72,13	151	10:46:32	85,92	206	13:44:24	80,02	261	14:39:24	86,26
042	08:57:32	83,67	097	09:52:32	73,33	152	10:47:32	88,81	207	13:45:24	66,69	262	14:40:24	86,11
043	08:58:32	90,42	098	09:53:32	80,95	153	10:48:32	87,85	208	13:46:24	84,38	263	14:41:24	77,33
044	08:59:32	91,54	099	09:54:32	72,51	154	10:49:32	83,49	209	13:47:24	84,70	264	14:42:24	75,55
045	09:00:32	68,80	100	09:55:32	86,44	155	10:50:32	84,72	210	13:48:24	83,31	265	14:43:24	79,17
046	09:01:32	71,88	101	09:56:32	85,17	156	10:51:32	79,76	211	13:49:24	85,10	266	14:44:24	80,46
047	09:02:32	95,87	102	09:57:32	74,27	157	10:52:32	71,98	212	13:50:24	84,54	267	14:45:24	70,31
048	09:03:32	96,96	103	09:58:32	83,84	158	12:56:24	67,54	213	13:51:24	85,43	268	14:46:24	82,38
049	09:04:32	92,53	104	09:59:32	73,13	159	12:57:24	60,74	214	13:52:24	80,82	269	14:47:24	82,17
050	09:05:32	92,34	105	10:00:32	87,52	160	12:58:24	65,55	215	13:53:24	65,25	270	14:48:24	79,37
051	09:06:32	88,69	106	10:01:32	88,52	161	12:59:24	63,76	216	13:54:24	63,70	271	14:49:24	74,86
052	09:07:32	87,78	107	10:02:32	87,14	162	13:00:24	73,94	217	13:55:24	61,83	272	14:50:24	78,90
053	09:08:32	91,53	108	10:03:32	87,91	163	13:01:24	82,86	218	13:56:24	80,68	273	14:51:24	75,14
054	09:09:32	92,77	109	10:04:32	86,58	164	13:02:24	71,00	219	13:57:24	89,44	274	14:52:24	75,31
055	09:10:32	92,12	110	10:05:32	85,72	165	13:03:24	73,72	220	13:58:24	91,25	275	14:53:24	88,69

Este documento foi assinado eletronicamente e/ou digitalmente em conformidade com a MP 2.200-2/2001. Acesse <https://blue.juina.mt.gov.br/portal/prefjuinamt#/assinatura> e informe o código bc8a02e-4e95-414a-ae6e-a72a04feddb6, ou leia o QRCode ao lado para validar as assinaturas.



Município de Juína
Travessa Emmanuel, nº 33, Centro, Juína - MT, CEP 78.320-000
15.359.201/0001-57
sst@juina.mt.gov.br



Relatório dosimetria de ruído @ SONUS 2 SN: 032006459

Ind	D/H	L [dB]	Ind	D/H	L [dB]	Ind	D/H	L [dB]	Ind	D/H	L [dB]	Ind	D/H	L [dB]
276	14:54:24	82,17	331	15:49:24	85,14	386	16:44:24	84,88						
277	14:55:24	70,76	332	15:50:24	81,85	387	16:45:24	84,33						
278	14:56:24	68,36	333	15:51:24	87,41	388	16:46:24	76,50						
279	14:57:24	68,67	334	15:52:24	81,14	389	16:47:24	82,42						
280	14:58:24	69,98	335	15:53:24	69,98	390	16:48:24	84,02						
281	14:59:24	69,80	336	15:54:24	69,52	391	16:49:24	63,52						
282	15:00:24	69,88	337	15:55:24	86,15	392	16:50:24	59,73						
283	15:01:24	75,30	338	15:56:24	70,09									
284	15:02:24	77,08	339	15:57:24	76,77									
285	15:03:24	78,78	340	15:58:24	66,12									
286	15:04:24	91,15	341	15:59:24	69,75									
287	15:05:24	90,95	342	16:00:24	80,11									
288	15:06:24	91,23	343	16:01:24	85,49									
289	15:07:24	80,01	344	16:02:24	67,71									
290	15:08:24	83,74	345	16:03:24	67,08									
291	15:09:24	76,80	346	16:04:24	66,23									
292	15:10:24	87,24	347	16:05:24	78,06									
293	15:11:24	83,80	348	16:06:24	79,86									
294	15:12:24	88,93	349	16:07:24	71,58									
295	15:13:24	82,87	350	16:08:24	89,06									
296	15:14:24	67,28	351	16:09:24	86,66									
297	15:15:24	87,71	352	16:10:24	71,11									
298	15:16:24	76,27	353	16:11:24	68,42									
299	15:17:24	75,25	354	16:12:24	80,52									
300	15:18:24	80,92	355	16:13:24	67,15									
301	15:19:24	88,79	356	16:14:24	88,27									
302	15:20:24	89,45	357	16:15:24	81,75									
303	15:21:24	84,84	358	16:16:24	71,53									
304	15:22:24	83,88	359	16:17:24	82,00									
305	15:23:24	89,51	360	16:18:24	74,20									
306	15:24:24	85,57	361	16:19:24	72,81									
307	15:25:24	83,86	362	16:20:24	83,71									
308	15:26:24	79,90	363	16:21:24	71,45									
309	15:27:24	75,39	364	16:22:24	79,09									
310	15:28:24	75,98	365	16:23:24	69,41									
311	15:29:24	70,70	366	16:24:24	75,97									
312	15:30:24	75,49	367	16:25:24	74,85									
313	15:31:24	72,78	368	16:26:24	65,71									
314	15:32:24	70,26	369	16:27:24	75,14									
315	15:33:24	69,93	370	16:28:24	64,81									
316	15:34:24	70,68	371	16:29:24	76,01									
317	15:35:24	67,20	372	16:30:24	87,89									
318	15:36:24	71,87	373	16:31:24	77,04									
319	15:37:24	81,75	374	16:32:24	90,73									
320	15:38:24	73,00	375	16:33:24	87,74									
321	15:39:24	70,88	376	16:34:24	84,58									
322	15:40:24	74,49	377	16:35:24	78,04									
323	15:41:24	73,00	378	16:36:24	72,27									
324	15:42:24	74,68	379	16:37:24	117,47									
325	15:43:24	81,47	380	16:38:24	104,51									
326	15:44:24	89,10	381	16:39:24	84,61									
327	15:45:24	92,01	382	16:40:24	88,55									
328	15:46:24	87,85	383	16:41:24	80,31									
329	15:47:24	88,11	384	16:42:24	80,73									
330	15:48:24	89,05	385	16:43:24	81,20									



Município de Juína
Travessa Emmanuel, nº 33, Centro, Juína - MT, CEP 78.320-000
15.359.201/0001-57
sst@juina.mt.gov.br



Setor: Secretária De Infraestrutura – Função: Coletor de Lixo e Gari

Este documento foi assinado eletrônica e/ou digitalmente em conformidade com a MP 2.200-2/2001. Acesse <https://blue.juina.mt.gov.br/portal/prefjuinamt#/assinatura> e informe o código bc8a602e-4e95-414a-ae6e-a72a04feddb6, ou leia o QRCode ao lado para validar as assinaturas.



Município de Juína
Travessa Emmanuel, nº 33, Centro, Juína - MT, CEP 78.320-000
15.359.201/0001-57
sst@juina.mt.gov.br



Relatório dosimetria de ruído @ SONUS 2 SN: 032006459

Empresa avaliada: PREFEITURA DE JUINA Setor: COLETA DE LIXO Funcionário avaliado: TAIS Jornada de trabalho [hhmm]: 08:00	Empresa avaliadora: PROSEG ASSESSORIA Realizado por: LILIANE FISCHER Data: 22/03/2023
---	---

Configuração dos dosímetros

Dosímetro NR15	Dosímetro NHO01	Dosímetro USER
Curva de ponderação: A	Curva de ponderação: A	Curva de ponderação: A
Ponderação de tempo: Lenta (S)	Ponderação de tempo: Lenta (S)	Ponderação de tempo: Lenta (S)
Nível limiar (TL) [dB]: 80	Nível limiar (TL) [dB]: 80	Nível limiar (TL) [dB]: 80
Critério de referência (CR) [dB]: 85	Critério de referência (CR) [dB]: 85	Critério de referência (CR) [dB]: 85
Duplicação de dose (Q) [dB]: 5	Duplicação de dose (Q) [dB]: 3	Duplicação de dose (Q) [dB]: 3

Resultado da avaliação

Duração: 06:10:55	Tempo em pausa: 00:00:11	
Início: 13:05:32	Fim: 19:14:32	
Dosímetro NR15	Dosímetro NHO01	Dosímetro USER
Dose [%]: 11,95	Dose [%]: 19,66	Dose [%]: 19,66
Dose diária [%]: 15,46	Dose diária [%]: 25,44	Dose diária [%]: 25,44
Lavg [dB]: 71,53	Leq [dB]: 79,08	Leq [dB]: 79,08
NE [dB]: 71,54	NE [dB]: 79,08	NE [dB]: 79,08
NEN [dB]: 71,54	NEN [dB]: 79,08	NEN [dB]: 79,08
TWA [dB]: 69,67	TWA [dB]: 77,96	TWA [dB]: 77,96
Ocorrências de picos de 115 dB: 0		

Registro de calibração

Verificação de campo @ 1kHz	Calibração de laboratório
Pré verificação [dB]: 114,00 (22/03/2023 13:04)	Dosímetro: CRV0739/2022 07/02/2022
Pós verificação [dB]: 113,72 (22/03/2023 19:15)	Calibrador de áudio:
Desvio [dB]: 0,28	

Gráficos

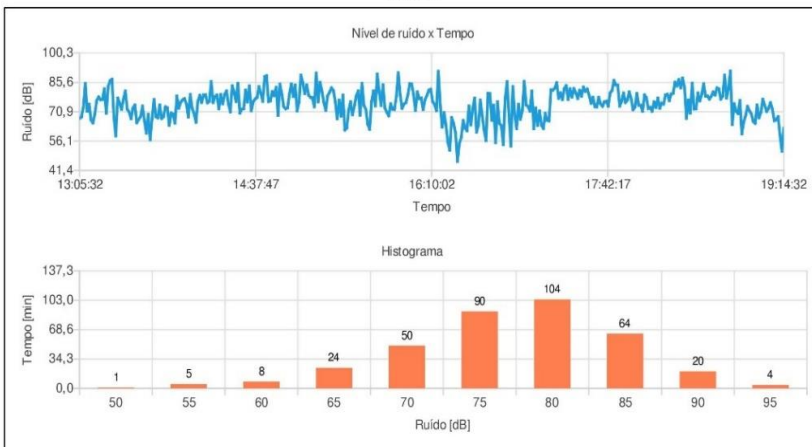

Observações

LIMPEZA URBANA; GARI

Registro:



Município de Juína
Travessa Emannuel, nº 33, Centro, Juína - MT, CEP 78.320-000
15.359.201/0001-57
sst@juina.mt.gov.br



Relatório dosimetria de ruído @ SONUS 2 SN: 032006459

Bandas de oitavas

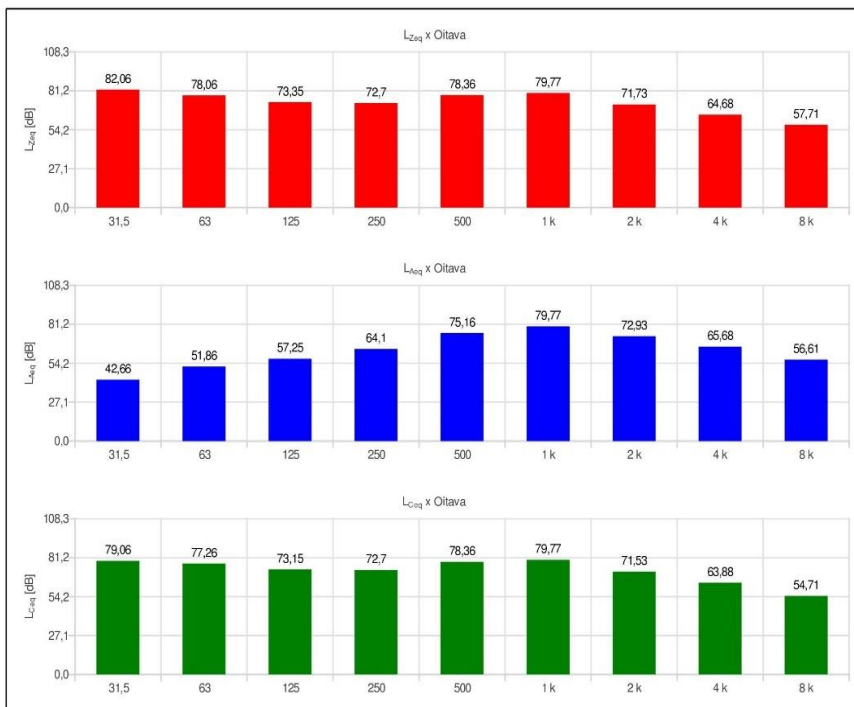

Este documento foi assinado eletrônica e/ou digitalmente em conformidade com a MP 2.200-2/2001. Acesse <https://blue.juina.mt.gov.br/portal/prefjuinamt#/assinatura> e informe o código bc8a602e-4e95-414a-ae6e-a72a04feddb6, ou leia o QRCode ao lado para validar as assinaturas.



Município de Juína
Travessa Emmanuel, nº 33, Centro, Juína - MT, CEP 78.320-000
15.359.201/0001-57
sst@juina.mt.gov.br



Relatório dosimetria de ruído @ SONUS 2 SN: 032006459

Ind	D/H	L [dB]	Ind	D/H	L [dB]	Ind	D/H	L [dB]	Ind	D/H	L [dB]	Ind	D/H	L [dB]
001	13:05:32	67,49	056	14:00:32	77,41	111	14:55:32	80,01	166	15:50:32	71,97	221	16:45:32	65,01
002	13:06:32	68,22	057	14:01:32	74,70	112	14:56:32	84,76	167	15:51:32	78,64	222	16:46:32	63,90
003	13:07:32	73,06	058	14:02:32	68,27	113	14:57:32	78,53	168	15:52:32	90,40	223	16:47:32	54,42
004	13:08:32	84,96	059	14:03:32	79,46	114	14:58:32	84,25	169	15:53:32	79,41	224	16:48:32	77,15
005	13:09:32	71,16	060	14:04:32	72,69	115	14:59:32	71,34	170	15:54:32	72,62	225	16:49:32	85,94
006	13:10:32	74,64	061	14:05:32	69,81	116	15:00:32	75,67	171	15:55:32	74,66	226	16:50:32	69,31
007	13:11:32	66,80	062	14:06:32	65,60	117	15:01:32	89,16	172	15:56:32	75,52	227	16:51:32	53,65
008	13:12:32	65,26	063	14:07:32	76,09	118	15:02:32	85,29	173	15:57:32	79,30	228	16:52:32	83,56
009	13:13:32	69,68	064	14:08:32	79,07	119	15:03:32	80,06	174	15:58:32	84,93	229	16:53:32	69,45
010	13:14:32	76,43	065	14:09:32	75,60	120	15:04:32	84,28	175	15:59:32	84,78	230	16:54:32	62,44
011	13:15:32	78,26	066	14:10:32	79,37	121	15:05:32	79,29	176	16:00:32	79,45	231	16:55:32	74,60
012	13:16:32	76,93	067	14:11:32	79,39	122	15:06:32	78,10	177	16:01:32	71,56	232	16:56:32	67,19
013	13:17:32	77,02	068	14:12:32	75,36	123	15:07:32	77,86	178	16:02:32	80,77	233	16:57:32	71,59
014	13:18:32	82,31	069	14:13:32	76,18	124	15:08:32	73,43	179	16:03:32	77,48	234	16:58:32	86,12
015	13:19:32	70,16	070	14:14:32	85,99	125	15:09:32	90,22	180	16:04:32	77,73	235	16:59:32	74,31
016	13:20:32	83,59	071	14:15:32	75,53	126	15:10:32	75,87	181	16:05:32	72,01	236	17:00:32	73,46
017	13:21:32	86,38	072	14:16:32	78,36	127	15:11:32	85,61	182	16:06:32	76,84	237	17:01:32	71,15
018	13:22:32	87,14	073	14:17:32	79,25	128	15:12:32	81,18	183	16:07:32	79,04	238	17:02:32	81,16
019	13:23:32	68,29	074	14:18:32	72,41	129	15:13:32	75,40	184	16:08:32	81,62	239	17:03:32	62,44
020	13:24:32	58,79	075	14:19:32	79,44	130	15:14:32	71,60	185	16:09:32	82,14	240	17:04:32	72,69
021	13:25:32	77,70	076	14:20:32	74,87	131	15:15:32	78,83	186	16:10:32	76,11	241	17:05:32	64,07
022	13:26:32	75,21	077	14:21:32	79,42	132	15:16:32	80,57	187	16:11:32	74,39	242	17:06:32	71,16
023	13:27:32	72,12	078	14:22:32	81,24	133	15:17:32	82,86	188	16:12:32	71,46	243	17:07:32	64,17
024	13:28:32	77,19	079	14:23:32	74,70	134	15:18:32	81,47	189	16:13:32	91,11	244	17:08:32	62,50
025	13:29:32	81,20	080	14:24:32	70,87	135	15:19:32	76,06	190	16:14:32	74,09	245	17:09:32	69,97
026	13:30:32	72,20	081	14:25:32	83,82	136	15:20:32	67,35	191	16:15:32	63,15	246	17:10:32	66,58
027	13:31:32	70,63	082	14:26:32	80,81	137	15:21:32	76,65	192	16:16:32	70,33	247	17:11:32	66,28
028	13:32:32	67,41	083	14:27:32	76,05	138	15:22:32	68,78	193	16:17:32	63,95	248	17:12:32	81,91
029	13:33:32	72,71	084	14:28:32	85,16	139	15:23:32	79,15	194	16:18:32	55,41	249	17:13:32	81,71
030	13:34:32	74,18	085	14:29:32	70,24	140	15:24:32	61,72	195	16:19:32	51,60	250	17:14:32	82,74
031	13:35:32	65,36	086	14:30:32	71,99	141	15:25:32	62,68	196	16:20:32	67,89	251	17:15:32	85,36
032	13:36:32	66,97	087	14:31:32	72,44	142	15:26:32	71,61	197	16:21:32	64,90	252	17:16:32	77,66
033	13:37:32	68,51	088	14:32:32	81,61	143	15:27:32	75,82	198	16:22:32	60,25	253	17:17:32	80,27
034	13:38:32	73,64	089	14:33:32	75,82	144	15:28:32	69,39	199	16:23:32	45,98	254	17:18:32	76,98
035	13:39:32	66,36	090	14:34:32	83,73	145	15:29:32	73,87	200	16:24:32	54,89	255	17:19:32	82,49
036	13:40:32	60,21	091	14:35:32	71,42	146	15:30:32	78,86	201	16:25:32	58,05	256	17:20:32	83,92
037	13:41:32	69,47	092	14:36:32	75,91	147	15:31:32	81,23	202	16:26:32	66,43	257	17:21:32	77,09
038	13:42:32	56,80	093	14:37:32	77,22	148	15:32:32	69,20	203	16:27:32	62,75	258	17:22:32	82,32
039	13:43:32	67,41	094	14:38:32	78,05	149	15:33:32	85,14	204	16:28:32	61,34	259	17:23:32	78,29
040	13:44:32	76,92	095	14:39:32	83,51	150	15:34:32	74,10	205	16:29:32	73,66	260	17:24:32	82,45
041	13:45:32	68,41	096	14:40:32	80,08	151	15:35:32	72,12	206	16:30:32	64,25	261	17:25:32	80,38
042	13:46:32	67,80	097	14:41:32	76,14	152	15:36:32	64,64	207	16:31:32	72,48	262	17:26:32	77,56
043	13:47:32	74,20	098	14:42:32	88,45	153	15:37:32	62,09	208	16:32:32	77,67	263	17:27:32	81,54
044	13:48:32	67,48	099	14:43:32	88,94	154	15:38:32	75,87	209	16:33:32	60,67	264	17:28:32	78,74
045	13:49:32	68,38	100	14:44:32	76,02	155	15:39:32	81,18	210	16:34:32	64,17	265	17:29:32	83,17
046	13:50:32	73,31	101	14:45:32	76,39	156	15:40:32	73,79	211	16:35:32	76,72	266	17:30:32	81,14
047	13:51:32	72,80	102	14:46:32	80,94	157	15:41:32	89,69	212	16:36:32	68,88	267	17:31:32	82,24
048	13:52:32	64,13	103	14:47:32	78,99	158	15:42:32	81,00	213	16:37:32	61,51	268	17:32:32	79,06
049	13:53:32	70,11	104	14:48:32	83,14	159	15:43:32	74,02	214	16:38:32	56,41	269	17:33:32	75,18
050	13:54:32	69,45	105	14:49:32	69,05	160	15:44:32	84,33	215	16:39:32	80,07	270	17:34:32	78,08
051	13:55:32	65,16	106	14:50:32	84,73	161	15:45:32	72,77	216	16:40:32	79,93	271	17:35:32	73,46
052	13:56:32	78,73	107	14:51:32	79,65	162	15:46:32	70,52	217	16:41:32	66,72	272	17:36:32	73,28
053	13:57:32	72,68	108	14:52:32	73,45	163	15:47:32	68,86	218	16:42:32	74,08	273	17:37:32	78,04
054	13:58:32	75,55	109	14:53:32	72,36	164	15:48:32	74,79	219	16:43:32	55,38	274	17:38:32	74,87
055	13:59:32	76,78	110	14:54:32	72,82	165	15:49:32	72,18	220	16:44:32	75,79	275	17:39:32	73,63



Município de Juína
Travessa Emmanuel, nº 33, Centro, Juína - MT, CEP 78.320-000
15.359.201/0001-57
sst@juina.mt.gov.br



Relatório dosimetria de ruído @ SONUS 2 SN: 032006459

Ind	D/H	L [dB]	Ind	D/H	L [dB]	Ind	D/H	L [dB]	Ind	D/H	L [dB]	Ind	D/H	L [dB]
276	17:40:32	75,82	331	18:35:32	77,23									
277	17:41:32	76,13	332	18:36:32	78,73									
278	17:42:32	73,67	333	18:37:32	80,78									
279	17:43:32	80,25	334	18:38:32	79,30									
280	17:44:32	81,59	335	18:39:32	82,83									
281	17:45:32	86,54	336	18:40:32	82,22									
282	17:46:32	84,39	337	18:41:32	77,24									
283	17:47:32	84,14	338	18:42:32	78,81									
284	17:48:32	73,72	339	18:43:32	89,17									
285	17:49:32	76,20	340	18:44:32	77,78									
286	17:50:32	80,18	341	18:45:32	82,63									
287	17:51:32	75,53	342	18:46:32	91,21									
288	17:52:32	76,71	343	18:47:32	64,51									
289	17:53:32	80,76	344	18:48:32	74,81									
290	17:54:32	77,57	345	18:49:32	71,26									
291	17:55:32	71,92	346	18:50:32	69,98									
292	17:56:32	73,17	347	18:51:32	76,48									
293	17:57:32	79,97	348	18:52:32	59,81									
294	17:58:32	74,16	349	18:53:32	65,65									
295	17:59:32	74,07	350	18:54:32	69,00									
296	18:00:32	71,10	351	18:55:32	73,54									
297	18:01:32	79,31	352	18:56:32	71,36									
298	18:02:32	77,81	353	18:57:32	69,66									
299	18:03:32	72,48	354	18:58:32	66,03									
300	18:04:32	73,04	355	18:59:32	65,08									
301	18:05:32	71,11	356	19:00:32	74,22									
302	18:06:32	75,77	357	19:01:32	67,90									
303	18:07:32	73,09	358	19:02:32	70,55									
304	18:08:32	77,71	359	19:03:32	77,09									
305	18:09:32	72,68	360	19:04:32	74,09									
306	18:10:32	75,14	361	19:05:32	71,03									
307	18:11:32	74,69	362	19:06:32	72,56									
308	18:12:32	79,28	363	19:07:32	75,34									
309	18:13:32	79,59	364	19:08:32	72,18									
310	18:14:32	76,49	365	19:09:32	66,41									
311	18:15:32	79,74	366	19:10:32	66,90									
312	18:16:32	80,11	367	19:11:32	68,37									
313	18:17:32	85,68	368	19:12:32	59,02									
314	18:18:32	83,86	369	19:13:32	51,12									
315	18:19:32	86,94	370	19:14:32	62,58									
316	18:20:32	82,91												
317	18:21:32	87,74												
318	18:22:32	82,95												
319	18:23:32	67,62												
320	18:24:32	76,69												
321	18:25:32	70,22												
322	18:26:32	85,22												
323	18:27:32	72,21												
324	18:28:32	72,37												
325	18:29:32	80,21												
326	18:30:32	76,39												
327	18:31:32	79,58												
328	18:32:32	84,81												
329	18:33:32	78,79												
330	18:34:32	78,74												



Município de Juína
Travessa Emannuel, nº 33, Centro, Juína - MT, CEP 78.320-000
15.359.201/0001-57
sst@juina.mt.gov.br



Setor: Secretária De Infraestrutura – Função: Motorista de Caminhão

Relatório dosimetria de ruído @ SONUS 2 SN: 032006443

Empresa avaliada: PREFEITURA DE JUINA Setor: SINFRA Funcionário avaliado: VALDAIR Jornada de trabalho (hh:mm): 08:00	Empresa avaliadora: PROSEG ASSESSORIA Realizado por: LILIANE FISCHER Data: 23/03/2023
---	---

Configuração dos dosímetros

Dosímetro NR15	Dosímetro NHO01	Dosímetro USER
Curva de ponderação: A	Curva de ponderação: A	Curva de ponderação: A
Ponderação de tempo: Lenta (S)	Ponderação de tempo: Lenta (S)	Ponderação de tempo: Lenta (S)
Nível limiar (TL) [dB]: 80	Nível limiar (TL) [dB]: 80	Nível limiar (TL) [dB]: 80
Critério de referência (CR) [dB]: 85	Critério de referência (CR) [dB]: 85	Critério de referência (CR) [dB]: 85
Duplicação de dose (Q) [dB]: 5	Duplicação de dose (Q) [dB]: 3	Duplicação de dose (Q) [dB]: 3

Resultado da avaliação

Duração: 06:08:19 Início: 09:16:01	Tempo em pausa: 01:48:12 Fim: 17:11:01	
Dosímetro NR15 Dose [%]: 44,49 Dose diária [%]: 57,98 Lavj [dB]: 81,07 NE [dB]: 81,07 NEN [dB]: 81,07 TWA [dB]: 79,16	Dosímetro NHO01 Dose [%]: 109,89 Dose diária [%]: 143,21 Leq [dB]: 86,55 NE [dB]: 86,55 NEN [dB]: 86,55 TWA [dB]: 85,41	Dosímetro USER Dose [%]: 109,89 Dose diária [%]: 143,21 Leq [dB]: 86,55 NE [dB]: 86,55 NEN [dB]: 86,55 TWA [dB]: 85,41
Ocorrências de picos de 115 dB: 32		

Registro de calibração

Verificação de campo @ 1kHz Pré verificação [dB]: 114,00 (23/03/2023 09:14) Pós verificação [dB]: 113,88 (23/03/2023 17:11) Desvio [dB]: 0,12	Calibração de laboratório Dosímetro: CRV0741/2022 07/02/2022 Calibrador de áudio:
--	---

Gráficos

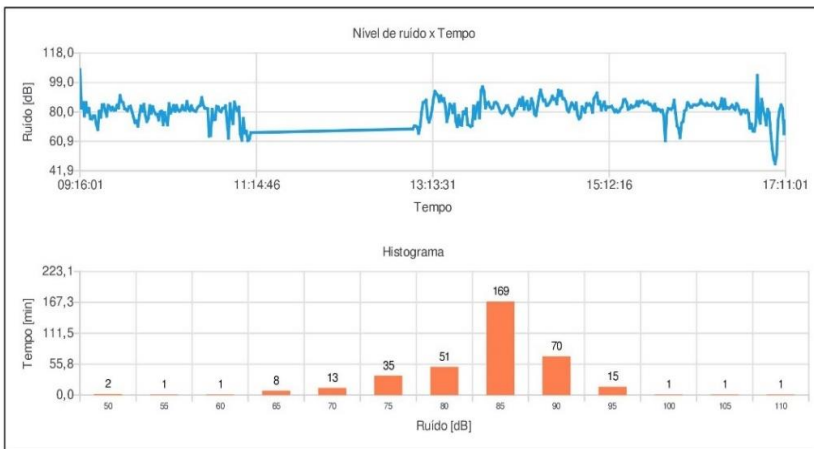

Observações

MOTORISTA

Registro:

1 de 4

Este documento foi assinado eletrônica e/ou digitalmente em conformidade com a MP 2.200-2/2001. Acesse <https://blue.juina.mt.gov.br/portal/prefjuinamt#/assinatura> e informe o código bc8a602e-4e95-414a-ae6e-a72a04feddb6, ou leia o QRCode ao lado para validar as assinaturas.



Município de Juína
Travessa Emannuel, nº 33, Centro, Juína - MT, CEP 78.320-000
15.359.201/0001-57
sst@juina.mt.gov.br



Relatório dosimetria de ruído @ SONUS 2 SN: 032006443

Bandas de oitavas

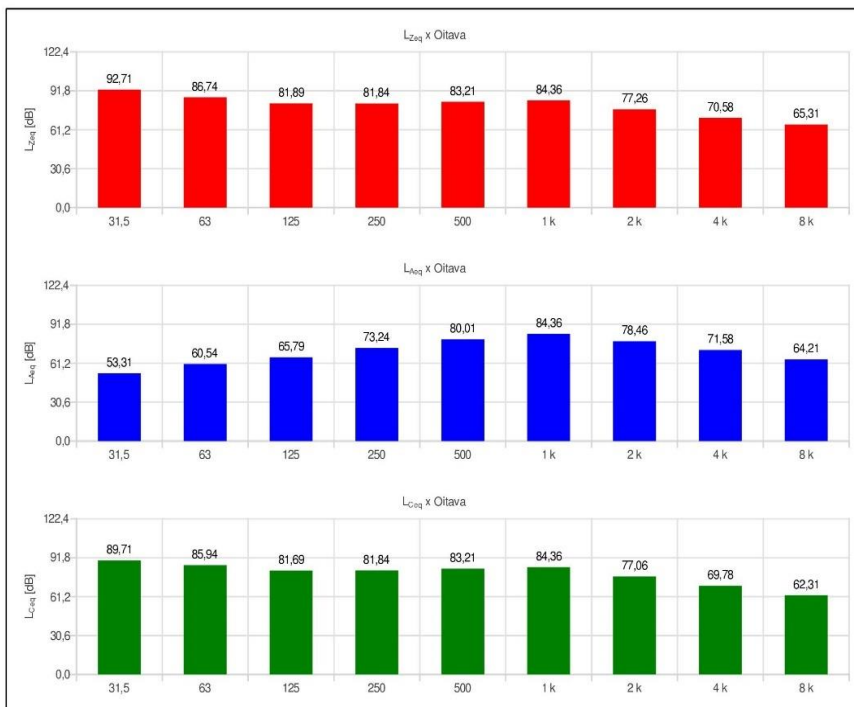

Este documento foi assinado eletrônica e/ou digitalmente em conformidade com a MP 2.200-2/2001. Acesse <https://blue.juina.mt.gov.br/portal/prefjuinamt#/assinatura> e informe o código bc8a602e-4e95-414a-ae6e-a72a04feddb6, ou leia o QRCode ao lado para validar as assinaturas.



Município de Juína
 Travessa Emmanuel, nº 33, Centro, Juína - MT, CEP 78.320-000
 15.359.201/0001-57
 sst@juina.mt.gov.br



Relatório dosimetria de ruído @ SONUS 2 SN: 032006443

Ind	D/H	L [dB]	Ind	D/H	L [dB]	Ind	D/H	L [dB]	Ind	D/H	L [dB]	Ind	D/H	L [dB]
001	09:16:01	107,30	056	10:11:01	80,50	111	11:06:01	75,79	166	13:49:01	82,61	221	14:44:01	81,52
002	09:17:01	82,48	057	10:12:01	71,77	112	11:07:01	66,46	167	13:50:01	85,56	222	14:45:01	80,17
003	09:18:01	86,07	058	10:13:01	79,48	113	11:08:01	67,47	168	13:51:01	86,18	223	14:46:01	82,96
004	09:19:01	77,40	059	10:14:01	74,61	114	11:09:01	61,46	169	13:52:01	83,38	224	14:47:01	85,78
005	09:20:01	85,97	060	10:15:01	71,65	115	11:10:01	62,39	170	13:53:01	82,24	225	14:48:01	84,46
006	09:21:01	79,95	061	10:16:01	85,23	116	11:11:01	66,57	171	13:54:01	82,64	226	14:49:01	81,99
007	09:22:01	82,21	062	10:17:01	79,25	117	13:00:01	68,95	172	13:55:01	85,81	227	14:50:01	85,69
008	09:23:01	75,68	063	10:18:01	81,10	118	13:01:01	70,74	173	13:56:01	86,11	228	14:51:01	77,86
009	09:24:01	75,38	064	10:19:01	84,07	119	13:02:01	70,73	174	13:57:01	85,21	229	14:52:01	79,50
010	09:25:01	77,40	065	10:20:01	80,46	120	13:03:01	70,16	175	13:58:01	82,81	230	14:53:01	76,65
011	09:26:01	77,43	066	10:21:01	84,05	121	13:04:01	66,22	176	13:59:01	80,14	231	14:54:01	83,19
012	09:27:01	72,07	067	10:22:01	81,37	122	13:05:01	70,79	177	14:00:01	79,23	232	14:55:01	81,74
013	09:28:01	68,65	068	10:23:01	80,40	123	13:06:01	80,01	178	14:01:01	79,81	233	14:56:01	79,88
014	09:29:01	80,39	069	10:24:01	81,53	124	13:07:01	86,02	179	14:02:01	81,58	234	14:57:01	85,35
015	09:30:01	76,67	070	10:25:01	83,97	125	13:08:01	86,57	180	14:03:01	83,82	235	14:58:01	84,37
016	09:31:01	84,50	071	10:26:01	81,50	126	13:09:01	87,59	181	14:04:01	83,91	236	14:59:01	85,13
017	09:32:01	84,66	072	10:27:01	81,19	127	13:10:01	76,53	182	14:05:01	81,52	237	15:00:01	83,94
018	09:33:01	80,68	073	10:28:01	86,66	128	13:11:01	73,44	183	14:06:01	78,96	238	15:01:01	79,73
019	09:34:01	77,35	074	10:29:01	82,02	129	13:12:01	76,46	184	14:07:01	77,65	239	15:02:01	88,48
020	09:35:01	84,18	075	10:30:01	80,82	130	13:13:01	81,40	185	14:08:01	79,29	240	15:03:01	80,19
021	09:36:01	83,26	076	10:31:01	83,89	131	13:14:01	88,67	186	14:09:01	81,91	241	15:04:01	92,17
022	09:37:01	81,23	077	10:32:01	81,44	132	13:15:01	93,21	187	14:10:01	82,28	242	15:05:01	85,18
023	09:38:01	82,88	078	10:33:01	80,72	133	13:16:01	91,74	188	14:11:01	85,01	243	15:06:01	86,53
024	09:39:01	81,09	079	10:34:01	80,34	134	13:17:01	90,28	189	14:12:01	87,97	244	15:07:01	81,26
025	09:40:01	81,30	080	10:35:01	82,34	135	13:18:01	86,77	190	14:13:01	84,18	245	15:08:01	84,38
026	09:41:01	84,34	081	10:36:01	83,63	136	13:19:01	90,39	191	14:14:01	89,26	246	15:09:01	86,30
027	09:42:01	82,67	082	10:37:01	84,11	137	13:20:01	87,15	192	14:15:01	81,86	247	15:10:01	81,49
028	09:43:01	90,50	083	10:38:01	89,21	138	13:21:01	88,51	193	14:16:01	85,03	248	15:11:01	83,28
029	09:44:01	86,72	084	10:39:01	84,51	139	13:22:01	83,75	194	14:17:01	86,80	249	15:12:01	83,02
030	09:45:01	86,06	085	10:40:01	82,49	140	13:23:01	73,77	195	14:18:01	81,54	250	15:13:01	83,32
031	09:46:01	82,17	086	10:41:01	82,21	141	13:24:01	78,08	196	14:19:01	82,25	251	15:14:01	83,61
032	09:47:01	81,60	087	10:42:01	82,00	142	13:25:01	84,90	197	14:20:01	88,42	252	15:15:01	81,73
033	09:48:01	80,79	088	10:43:01	64,38	143	13:26:01	83,91	198	14:21:01	85,55	253	15:16:01	80,03
034	09:49:01	83,25	089	10:44:01	64,70	144	13:27:01	79,58	199	14:22:01	78,69	254	15:17:01	81,28
035	09:50:01	83,66	090	10:45:01	81,64	145	13:28:01	84,94	200	14:23:01	77,59	255	15:18:01	79,86
036	09:51:01	80,24	091	10:46:01	74,83	146	13:29:01	73,87	201	14:24:01	83,58	256	15:19:01	80,33
037	09:52:01	76,73	092	10:47:01	75,16	147	13:30:01	70,55	202	14:25:01	89,57	257	15:20:01	82,21
038	09:53:01	73,14	093	10:48:01	83,52	148	13:31:01	77,64	203	14:26:01	94,05	258	15:21:01	83,43
039	09:54:01	74,10	094	10:49:01	83,19	149	13:32:01	71,86	204	14:27:01	90,46	259	15:22:01	87,76
040	09:55:01	70,77	095	10:50:01	80,86	150	13:33:01	71,38	205	14:28:01	87,17	260	15:23:01	88,00
041	09:56:01	77,80	096	10:51:01	80,16	151	13:34:01	79,97	206	14:29:01	87,65	261	15:24:01	86,01
042	09:57:01	83,73	097	10:52:01	82,17	152	13:35:01	78,87	207	14:30:01	84,14	262	15:25:01	81,70
043	09:58:01	80,60	098	10:53:01	82,55	153	13:36:01	81,97	208	14:31:01	84,41	263	15:26:01	82,31
044	09:59:01	84,82	099	10:54:01	83,84	154	13:37:01	71,90	209	14:32:01	85,67	264	15:27:01	84,13
045	10:00:01	78,00	100	10:55:01	73,66	155	13:38:01	71,29	210	14:33:01	87,39	265	15:28:01	82,96
046	10:01:01	73,82	101	10:56:01	62,99	156	13:39:01	70,56	211	14:34:01	90,15	266	15:29:01	83,41
047	10:02:01	75,64	102	10:57:01	85,20	157	13:40:01	71,10	212	14:35:01	88,22	267	15:30:01	84,17
048	10:03:01	83,97	103	10:58:01	78,85	158	13:41:01	83,68	213	14:36:01	88,48	268	15:31:01	86,63
049	10:04:01	79,11	104	10:59:01	72,52	159	13:42:01	75,72	214	14:37:01	85,16	269	15:32:01	83,93
050	10:05:01	83,32	105	11:00:01	86,27	160	13:43:01	83,40	215	14:38:01	93,88	270	15:33:01	86,69
051	10:06:01	80,29	106	11:01:01	82,63	161	13:44:01	89,89	216	14:39:01	90,52	271	15:34:01	86,46
052	10:07:01	78,56	107	11:02:01	80,79	162	13:45:01	76,16	217	14:40:01	93,27	272	15:35:01	87,19
053	10:08:01	78,43	108	11:03:01	82,98	163	13:46:01	93,57	218	14:41:01	88,46	273	15:36:01	85,80
054	10:09:01	74,76	109	11:04:01	65,45	164	13:47:01	96,22	219	14:42:01	88,39	274	15:37:01	85,88
055	10:10:01	80,02	110	11:05:01	61,72	165	13:48:01	93,25	220	14:43:01	86,62	275	15:38:01	86,20

Este documento foi assinado eletrônica e/ou digitalmente em conformidade com a MP 2.200-2/2001. Acesse <https://blue.juina.mt.gov.br/portal/prefjuinamt#/assinatura> e informe o código bc8a02e-4e95-414a-ae6e-a72a04feddb6, ou leia o QRCode ao lado para validar as assinaturas.



Município de Juína
Travessa Emannuel, nº 33, Centro, Juína - MT, CEP 78.320-000
15.359.201/0001-57
sst@juina.mt.gov.br



Relatório dosimetria de ruído @ SONUS 2 SN: 032006443

Ind	D/H	L [dB]	Ind	D/H	L [dB]	Ind	D/H	L [dB]	Ind	D/H	L [dB]	Ind	D/H	L [dB]
276	15:39:01	84,92	331	16:34:01	83,04									
277	15:40:01	84,82	332	16:35:01	84,38									
278	15:41:01	83,56	333	16:36:01	82,63									
279	15:42:01	81,08	334	16:37:01	81,60									
280	15:43:01	84,89	335	16:38:01	85,29									
281	15:44:01	80,91	336	16:39:01	83,98									
282	15:45:01	81,72	337	16:40:01	81,07									
283	15:46:01	81,30	338	16:41:01	78,74									
284	15:47:01	80,29	339	16:42:01	80,80									
285	15:48:01	81,10	340	16:43:01	81,09									
286	15:49:01	77,20	341	16:44:01	79,61									
287	15:50:01	61,37	342	16:45:01	80,98									
288	15:51:01	78,83	343	16:46:01	78,93									
289	15:52:01	82,13	344	16:47:01	69,47									
290	15:53:01	81,92	345	16:48:01	72,07									
291	15:54:01	81,69	346	16:49:01	67,73									
292	15:55:01	82,87	347	16:50:01	67,56									
293	15:56:01	87,58	348	16:51:01	73,04									
294	15:57:01	78,86	349	16:52:01	103,50									
295	15:58:01	70,95	350	16:53:01	76,79									
296	15:59:01	69,15	351	16:54:01	72,64									
297	16:00:01	63,32	352	16:55:01	88,14									
298	16:01:01	72,72	353	16:56:01	81,47									
299	16:02:01	73,91	354	16:57:01	77,77									
300	16:03:01	80,60	355	16:58:01	71,58									
301	16:04:01	81,39	356	16:59:01	81,55									
302	16:05:01	85,91	357	17:00:01	79,25									
303	16:06:01	84,70	358	17:01:01	66,56									
304	16:07:01	83,03	359	17:02:01	56,38									
305	16:08:01	83,16	360	17:03:01	49,76									
306	16:09:01	84,45	361	17:04:01	46,58									
307	16:10:01	84,51	362	17:05:01	52,14									
308	16:11:01	84,34	363	17:06:01	74,77									
309	16:12:01	84,71	364	17:07:01	81,14									
310	16:13:01	85,21	365	17:08:01	84,43									
311	16:14:01	87,57	366	17:09:01	82,11									
312	16:15:01	85,58	367	17:10:01	65,92									
313	16:16:01	84,98	368	17:11:01	74,10									
314	16:17:01	84,08												
315	16:18:01	85,55												
316	16:19:01	84,34												
317	16:20:01	84,35												
318	16:21:01	84,04												
319	16:22:01	85,71												
320	16:23:01	85,22												
321	16:24:01	82,96												
322	16:25:01	82,18												
323	16:26:01	82,40												
324	16:27:01	83,76												
325	16:28:01	88,42												
326	16:29:01	82,09												
327	16:30:01	87,99												
328	16:31:01	82,28												
329	16:32:01	82,68												
330	16:33:01	82,23												



Município de Juína
Travessa Emmanuel, nº 33, Centro, Juína - MT, CEP 78.320-000
15.359.201/0001-57
sst@juina.mt.gov.br



Relatório de Medição da Vibração

Página 1 de 20

Dados da Avaliada

Empresa: PREFEITURA MUNICIPAL DE JUÍNA
Endereço: , , JUÍNA, MT

Data da avaliação: 22/03/2023

CNPJ:

Dados do Avaliado(a)

Avaliado(a): CAMINHÃO
Departamento: SINFRA

Dados do Avaliador(a)

Empresa: PROSEG CONSULTORIA
Avaliador(a): LILIANE FISCHER

Instrumento utilizado: Medidor de vibração CHROMPACK modelo SmartVib série:0000000550 calibrado em: 15/01/2022

Número de certificado:

Configuração:

Canal A:

Tipo: corpo inteiro

Acelerômetro triaxial série: 002D7D67

Sensibilidade: Eixo 1: 5,55 mV/m/s² - Eixo 2: 5,7 mV/m/s² - Eixo 3: 5,7 mV/m/s²

Range: 160 m/s²

Ponderações e fator de multiplicação:

Eixo X: Eixo X: Wd - f = 1,4

Eixo Y: Eixo Y: Wd - f = 1,4

Eixo Z: Eixo Z: Wk - f = 1

Resumo das medições:

Componente	Tempo de exposição	Nº de repetições	Nº de ciclos	Tempo de exposição na jornada	Tempo amostrado	AREP
Descrição da Componente	07:00:00	1	1	07:00:00	01:00:21	0,46

Critério de julgamento e tomada de decisão:

Norma	Critério	Resultado	Limite de tolerância	Consideração técnica	Atuação recomendada
NHO 09	AREN	0,40	1,1	Aceitável	No mínimo, manutenção da condição existente
NHO 09	VDVR	7,90	21	Aceitável	No mínimo, manutenção da condição existente

Registro de Campo:

Comentários:

LILIANE
ENGENHEIRA

Este documento foi assinado eletronicamente e/ou digitalmente em conformidade com a MP 2.200-2/2001. Acesse <https://blue.juina.mt.gov.br/portal/prefjuinamt#/assinatura> e informe o código bc8a602e-4e95-414a-ae6e-a72a04feddb6, ou leia o QRCode ao lado para validar as assinaturas.



Município de Juína
Travessa Emannuel, nº 33, Centro, Juína - MT, CEP 78.320-000
15.359.201/0001-57
sst@juina.mt.gov.br



Informações da avaliação

Página 2 de 20

Data da avaliação: 22/03/2023

Modelo: SmartVib

Nº de Série: 0000000550

Acelerômetro triaxial série: 002D7D67

Tipo: corpo inteiro

Ponderações e fator de multiplicação:

Eixo X: Wd - f = 1,4

Eixo Y: Wd - f = 1,4

Eixo Z: Wk - f = 1

Componente de exposição julgada representativa:

Nº de amostras realizadas: 1 Tempo total amostrado: 01:00:21 Tempo de exposição à componente: 07:00:00

Nº de repetições: 1 Tempo total de exposição à vibração na jornada: 07:00:00

Eixos	Resultados obtidos por eixo							
	Aceleração [m/s ²]						Dose [m/s ^{1.75}]	
	Média	Máxima	Mínima	Pico	Pico a Pico	FC	VDV _{ji}	VDV _{expji}
X	0,13	1,12	0,01	1,39	2,71	10,74	1,73	3,93
Y	0,19	2,50	0,01	3,43	5,49	17,79	2,98	6,78
Z	0,33	2,42	0,04	3,36	6,75	10,15	3,90	6,33

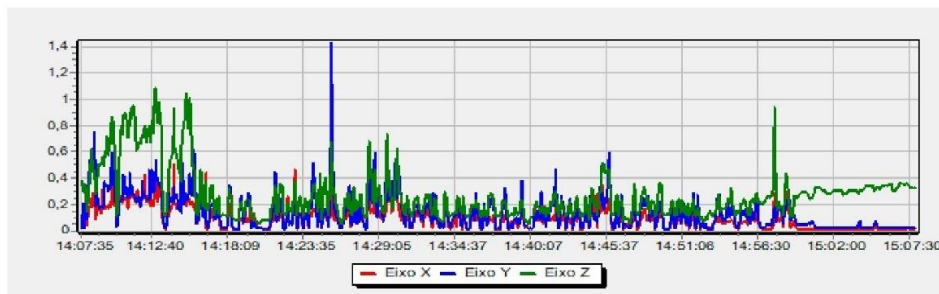

Este documento foi assinado eletrônica e/ou digitalmente em conformidade com a MP 2.200-2/2001. Acesse <https://blue.juina.mt.gov.br/portal/prefjuinamt#/assinatura> e informe o código bc8a602e-4e95-414a-ae6e-a72a04feddb6, ou leia o QRCode ao lado para validar as assinaturas.



Município de Juína
Travessa Emmanuel, nº 33, Centro, Juína - MT, CEP 78.320-000
15.359.201/0001-57
sst@juina.mt.gov.br



Histograma tabular de aceleração máxima - m/s²

Página 3 de 20

Data da dosimetria: 22/03/2023

Modelo: SmartVib

Nº de Série: 0000000550

Acelerômetro triaxial série: 002D7D67

Tipo: corpo inteiro

Ponderações e fator de multiplicação:

Eixo X: Wd - f = 1,4

Eixo Y: Wd - f = 1,4

Eixo Z: Wk - f = 1

Descrição da Componente	14:12:05	0,47	0,42	0,96	14:16:54	0,22	0,28	0,55	14:21:45	0,19	0,19	0,20	14:26:35	0,25	0,23	0,29			
Tempo Exp. Jornada 07:00:00	14:12:10	0,69	0,43	1,22	14:16:59	0,26	0,38	0,52	14:21:50	0,20	0,17	0,17	14:26:40	0,23	0,19	0,39			
Hora X Y Z	14:12:15	0,37	0,31	0,99	14:17:04	0,09	0,28	0,30	14:21:55	0,13	0,25	0,35	14:26:45	0,16	0,29	0,27			
14:07:35	0,03	0,03	0,40	14:12:20	0,27	0,29	0,98	14:17:09	0,28	0,16	0,18	14:22:00	0,18	0,43	0,48	14:26:50	0,34	0,26	0,25
14:07:40	0,18	0,62	0,43	14:12:25	0,35	0,40	1,02	14:17:14	0,25	0,22	0,28	14:22:05	0,25	0,32	0,54	14:26:55	0,25	0,38	0,40
14:07:45	0,02	0,02	0,35	14:12:30	0,38	0,67	1,13	14:17:19	0,20	0,41	0,32	14:22:10	0,21	0,12	0,17	14:27:00	0,33	0,55	0,29
14:07:50	0,03	0,04	0,39	14:12:35	0,25	0,37	0,94	14:17:24	0,28	0,16	0,20	14:22:15	0,01	0,02	0,14	14:27:05	0,07	0,06	0,16
14:07:55	0,24	0,69	0,71	14:12:40	0,43	0,82	1,14	14:17:29	0,21	0,32	0,32	14:22:20	0,01	0,02	0,13	14:27:10	0,11	0,08	0,14
14:08:00	0,06	0,16	0,18	14:12:45	0,30	0,46	1,07	14:17:34	0,33	0,39	0,22	14:22:25	0,22	0,12	0,18	14:27:15	0,13	0,24	0,34
14:08:05	0,23	0,72	0,43	14:12:50	0,48	0,47	1,75	14:17:39	0,01	0,06	0,13	14:22:30	0,55	0,29	0,37	14:27:20	0,17	0,37	0,39
14:08:10	0,28	0,77	0,73	14:12:55	0,46	1,08	1,62	14:17:44	0,01	0,03	0,13	14:22:35	0,19	0,07	0,22	14:27:25	0,18	0,31	0,38
14:08:15	0,27	0,79	0,98	14:13:00	0,63	0,57	1,37	14:17:49	0,03	0,04	0,14	14:22:40	0,14	0,07	0,18	14:27:30	0,08	0,12	0,20
14:08:20	0,33	0,83	0,95	14:13:05	0,37	0,65	1,29	14:17:54	0,03	0,05	0,13	14:22:45	0,09	0,10	0,20	14:27:35	0,15	0,10	0,27
14:08:25	0,64	0,95	0,59	14:13:10	0,61	0,50	1,39	14:17:59	0,01	0,02	0,13	14:22:50	0,16	0,07	0,18	14:27:40	0,17	0,26	0,32
14:08:30	0,44	1,24	0,83	14:13:15	0,37	0,54	1,02	14:18:04	0,04	0,03	0,13	14:22:55	0,23	0,21	0,34	14:27:45	0,10	0,30	0,29
14:08:35	0,16	0,30	0,31	14:13:20	0,37	0,58	1,30	14:18:09	0,11	0,06	0,13	14:23:00	0,94	0,62	0,68	14:27:50	0,13	0,24	0,38
14:08:40	0,23	0,60	0,45	14:13:25	0,16	0,40	0,73	14:18:14	0,22	0,56	0,51	14:23:05	0,33	0,15	0,24	14:27:55	0,21	0,16	0,28
14:08:45	0,28	0,57	0,46	14:13:30	0,14	0,15	0,24	14:18:19	0,15	0,47	0,43	14:23:10	0,04	0,06	0,14	14:28:00	0,18	0,11	0,17
14:08:50	0,24	0,29	0,71	14:13:35	0,06	0,04	0,13	14:18:24	0,55	0,31	0,35	14:23:15	0,03	0,04	0,17	14:28:05	0,02	0,03	0,11
14:08:55	0,20	0,22	0,60	14:13:40	0,01	0,02	0,13	14:18:29	0,13	0,14	0,14	14:23:20	0,21	0,24	0,44	14:28:10	0,02	0,03	0,11
14:09:00	0,16	0,33	0,59	14:13:45	0,10	0,08	0,21	14:18:35	0,03	0,05	0,11	14:23:25	0,18	0,17	0,33	14:28:15	0,28	0,12	0,17
14:09:05	0,69	0,20	0,67	14:13:50	0,25	0,53	0,64	14:18:40	0,01	0,02	0,10	14:23:30	0,20	0,24	0,19	14:28:20	0,34	0,36	0,65
14:09:10	0,72	0,28	0,61	14:13:55	0,22	0,55	0,63	14:18:45	0,01	0,02	0,10	14:23:35	0,03	0,03	0,19	14:28:25	0,42	0,64	0,99
14:09:15	0,32	0,56	0,75	14:14:00	0,25	0,35	0,94	14:18:50	0,02	0,01	0,08	14:23:40	0,06	0,05	0,15	14:28:30	0,22	0,53	0,63
14:09:20	0,27	0,51	0,76	14:14:04	0,33	0,29	0,79	14:18:55	0,01	0,02	0,09	14:23:45	0,21	0,14	0,36	14:28:35	0,26	0,37	0,50
14:09:25	0,26	0,44	0,90	14:14:09	0,34	0,29	1,01	14:19:00	0,12	0,14	0,15	14:23:50	0,20	0,16	0,28	14:28:40	0,19	0,36	0,26
14:09:30	0,30	0,47	0,75	14:14:14	1,01	0,58	1,57	14:19:05	0,18	0,40	0,25	14:23:55	0,09	0,24	0,20	14:28:45	0,34	0,59	0,59
14:09:35	0,25	0,46	0,81	14:14:19	0,35	0,29	1,01	14:19:10	0,13	0,45	0,29	14:24:00	0,04	0,04	0,16	14:28:50	0,38	1,09	0,61
14:09:40	0,34	0,41	1,21	14:14:24	0,32	0,40	0,74	14:19:15	0,06	0,13	0,20	14:24:05	0,21	0,22	0,37	14:28:55	0,18	0,19	0,44
14:09:45	0,24	0,86	0,81	14:14:29	0,21	0,43	0,81	14:19:20	0,10	0,10	0,13	14:24:10	0,20	0,29	0,28	14:29:00	0,19	0,17	0,41
14:09:50	0,95	0,94	1,27	14:14:34	0,32	0,20	0,62	14:19:25	0,17	0,29	0,25	14:24:15	0,14	0,23	0,30	14:29:05	0,22	0,37	0,55
14:09:55	0,33	0,63	1,17	14:14:39	0,23	0,23	0,57	14:19:30	0,27	0,29	0,30	14:24:20	0,27	0,93	0,59	14:29:10	0,19	0,46	0,42
14:10:00	0,33	0,35	0,73	14:14:44	0,40	0,26	0,52	14:19:35	0,12	0,30	0,30	14:24:25	0,32	0,61	0,60	14:29:15	0,12	0,47	0,35
14:10:05	0,22	0,32	0,34	14:14:49	0,68	0,99	1,07	14:19:40	0,11	0,44	0,30	14:24:30	0,16	0,24	0,31	14:29:20	0,23	0,26	0,29
14:10:10	0,15	0,04	0,13	14:14:54	0,38	0,64	0,91	14:19:45	0,31	0,32	0,27	14:24:35	0,18	0,27	0,40	14:29:25	0,13	0,12	0,16
14:10:15	0,23	0,15	0,34	14:14:59	0,38	0,29	1,44	14:19:50	0,10	0,16	0,10	14:24:40	0,23	0,06	0,16	14:29:30	0,19	0,56	0,29
14:10:20	0,42	0,38	0,70	14:15:04	0,32	0,49	1,51	14:19:55	0,02	0,03	0,09	14:24:45	0,33	0,17	0,32	14:29:35	0,22	0,95	0,43
14:10:25	0,32	0,27	1,07	14:15:09	0,25	0,49	1,51	14:20:00	0,08	0,08	0,24	14:24:50	0,50	0,38	0,59	14:29:39	0,24	0,35	0,71
14:10:30	0,33	0,39	1,03	14:15:14	0,45	0,45	1,71	14:20:05	0,27	0,18	0,21	14:24:55	0,30	0,36	0,39	14:29:44	0,63	0,31	1,03
14:10:35	0,38	0,38	1,17	14:15:19	0,29	0,33	1,03	14:20:10	0,07	0,05	0,16	14:25:00	0,02	0,05	0,10	14:29:49	0,48	0,63	0,40
14:10:40	0,34	0,59	1,26	14:15:24	0,42	0,98	1,59	14:20:15	0,05	0,04	0,13	14:25:05	0,16	0,11	0,32	14:29:54	0,84	0,47	0,57
14:10:45	0,34	0,55	1,23	14:15:29	0,31	0,45	1,37	14:20:20	0,03	0,03	0,05	14:25:10	0,18	0,28	0,44	14:29:59	0,22	0,32	0,26
14:10:50	0,44	0,36	1,26	14:15:34	0,33	0,38	0,68	14:20:25	0,03	0,04	0,08	14:25:15	0,28	0,22	0,66	14:30:04	0,50	0,58	0,27
14:10:55	0,25	0,31	0,90	14:15:39	0,30	0,61	0,83	14:20:30	0,04	0,02	0,06	14:25:20	0,16	0,20	0,32	14:30:09	0,40	0,59	0,23
14:11:00	0,38	0,50	1,09	14:15:44	0,30	0,98	0,76	14:20:35	0,05	0,04	0,10	14:25:25	0,10	0,08	0,17	14:30:14	0,70	1,07	0,48
14:11:05	0,59	0,63	1,45	14:15:49	0,25	0,69	0,38	14:20:40	0,03	0,03	0,10	14:25:30	0,18	0,18	0,38	14:30:19	0,69	1,21	0,71
14:11:10	0,44	0,34	1,16	14:15:54	0,32	1,00	0,20	14:20:45	0,01	0,02	0,09	14:25:35	0,13	0,23	0,35	14:30:24	0,54	0,37	0,77
14:11:15	0,56	0,48	1,39	14:15:59	0,11	0,14	0,17	14:20:50	0,02	0,02	0,10	14:25:40	0,47	2,50	1,12	14:30:29	0,28	0,62	0,47
14:11:20	0,42	0,40	1,30	14:16:04	0,36	0,29	0,45	14:20:55	0,01	0,02	0,10	14:25:45	0,17	1,47	0,40	14:30:34	0,29	0,74	0,42
14:11:25	0,37	0,33	1,05	14:16:09	0,46	0,33	0,49	14:21:00	0,01	0,02	0,09	14:25:50	0,14	0,50	0,38	14:30:39	0,24	0,65	0,38
14:11:30	0,33	0,31	0,82	14:16:14	0,35	0,45	0,62	14:21:05	0,01	0,02	0,09	14:25:55	0,32	0,26	0,49	14:30:44	0,11	0,25	0,30
14:11:35	0,55	0,37	0,86	14:16:19	0,38	0,50	0,41	14:21:10	0,02	0,03	0,10	14:26:00	0,12	0,16	0,30	14:30:49	0,31	0,24	0,20
14:11:40	0,64	0,38	1,53	14:16:24	0,23	0,16	0,34	14:21:15	0,28	0,28	0,26	14:26:05	0,17	0,16	0,29	14:30:54	0,18	0,12	0,19
14:11:45	0,27	0,46	0,88	14:16:29	0,30	0,47	0,45	14:21:20	0,21	0,11	0,28	14:26:10	0,20	0,11	0,16	14:30:59	0,09	0,06	0,18
14:11:50	0,27	0,29	0,87	14:16:34	1,12	0,65	0,79	14:21:25	0,11	0,20	0,25	14:26:15	0,04	0,04	0,13	14:31:04	0,08	0,12	0,27
14:11:55	0,38	0,37	0,96	14:16:39	0,03	0,14	0,17	14:21:30	0,17	0,43	0,29	14:26:20	0,06	0,07	0,22	14:31:09	0,12	0,26	0,33
14:12:00	0,33	0,53	1,00	14:16:44	0,02	0,05	0,17	14:21:35	0,26	1,02	0,50	14:26:25	0,06	0,03	0,16	14:31:14	0,51	0,33	0,23
				14:16:49	0,10	0,21	0,53	14:21:40	0,33	0,38	0,27	14:26:30	0,04	0,06</					



Município de Juína
Travessa Emmanuel, nº 33, Centro, Juína - MT, CEP 78.320-000
15.359.201/0001-57
sst@juina.mt.gov.br



Histograma tabular de aceleração máxima - m/s²

Página 4 de 20

Data da dosimetria: 22/03/2023

Modelo: SmartVib

Nº de Série: 0000000550

Acelerômetro triaxial série: 002D7D67

Tipo: corpo inteiro

Ponderações e fator de multiplicação:

Eixo X: Wd - f = 1,4

Eixo Y: Wd - f = 1,4

Eixo Z: Wk - f = 1

14:31:24	0,07	0,07	0,13	14:36:18	0,13	0,24	0,21	14:41:07	0,38	0,16	0,28	14:45:57	0,48	0,47	0,31	14:50:46	0,18	0,29	0,31
14:31:29	0,07	0,08	0,13	14:36:23	0,39	0,22	0,30	14:41:12	0,23	0,11	0,20	14:46:02	0,02	0,04	0,13	14:50:51	0,25	0,34	0,33
14:31:34	0,03	0,04	0,12	14:36:28	0,03	0,10	0,12	14:41:17	0,07	0,07	0,12	14:46:07	0,02	0,02	0,13	14:50:56	0,15	0,20	0,26
14:31:39	0,25	0,39	0,41	14:36:33	0,02	0,02	0,11	14:41:22	0,15	0,27	0,21	14:46:12	0,04	0,03	0,17	14:51:01	0,09	0,11	0,20
14:31:44	0,25	0,39	0,41	14:36:38	0,05	0,03	0,15	14:41:27	0,25	0,13	0,16	14:46:17	0,35	0,19	0,36	14:51:06	0,19	0,34	0,35
14:31:49	0,34	0,33	0,38	14:36:43	0,16	0,09	0,17	14:41:32	0,09	0,28	0,32	14:46:22	0,25	0,50	0,36	14:51:11	0,47	0,29	0,26
14:31:54	0,26	0,23	0,29	14:36:48	0,15	0,43	0,26	14:41:37	0,25	0,34	0,33	14:46:27	0,20	0,16	0,18	14:51:16	0,23	0,18	0,20
14:31:59	0,18	0,23	0,25	14:36:53	0,25	0,14	0,18	14:41:42	0,16	0,45	0,31	14:46:32	0,09	0,05	0,21	14:51:21	0,08	0,08	0,14
14:32:04	0,21	0,24	0,20	14:36:58	0,08	0,07	0,12	14:41:47	0,19	0,34	0,35	14:46:37	0,12	0,30	0,25	14:51:26	0,19	0,25	0,26
14:32:09	0,15	0,16	0,16	14:37:03	0,08	0,11	0,15	14:41:52	0,12	0,29	0,37	14:46:42	0,23	0,42	0,32	14:51:31	0,28	0,20	0,21
14:32:14	0,15	0,13	0,20	14:37:08	0,28	0,45	0,46	14:41:57	0,34	0,69	0,50	14:46:47	0,21	0,26	0,23	14:51:36	0,02	0,04	0,13
14:32:19	0,05	0,14	0,23	14:37:13	0,17	0,32	0,37	14:42:02	0,36	0,21	0,25	14:46:52	0,02	0,04	0,08	14:51:41	0,17	0,09	0,15
14:32:24	0,26	0,21	0,25	14:37:17	0,15	0,42	0,37	14:42:07	0,03	0,03	0,11	14:46:57	0,05	0,08	0,13	14:51:46	0,20	0,30	0,29
14:32:29	0,16	0,28	0,28	14:37:22	0,10	0,35	0,34	14:42:12	0,03	0,03	0,13	14:47:02	0,08	0,07	0,14	14:51:51	0,14	0,34	0,30
14:32:34	0,31	0,44	0,35	14:37:27	0,22	0,31	0,37	14:42:17	0,09	0,13	0,29	14:47:07	0,08	0,06	0,18	14:51:56	0,40	0,48	0,36
14:32:39	0,15	0,31	0,35	14:37:32	0,07	0,12	0,12	14:42:22	0,22	0,36	0,34	14:47:11	0,08	0,04	0,14	14:52:01	0,12	0,18	0,14
14:32:44	0,23	0,33	0,40	14:37:37	0,01	0,03	0,12	14:42:27	0,13	0,36	0,25	14:47:16	0,03	0,03	0,07	14:52:06	0,01	0,04	0,12
14:32:49	0,20	0,46	0,38	14:37:42	0,01	0,03	0,12	14:42:32	0,38	0,40	0,21	14:47:21	0,05	0,04	0,15	14:52:11	0,33	0,50	0,31
14:32:54	0,15	0,22	0,23	14:37:47	0,02	0,04	0,12	14:42:37	0,03	0,05	0,12	14:47:26	0,04	0,12	0,17	14:52:16	0,24	0,23	0,16
14:32:59	0,08	0,11	0,13	14:37:52	0,02	0,02	0,12	14:42:42	0,02	0,02	0,11	14:47:31	0,17	0,34	0,27	14:52:21	0,03	0,04	0,12
14:33:04	0,13	0,46	0,22	14:37:57	0,01	0,02	0,11	14:42:47	0,05	0,08	0,14	14:47:36	0,30	0,55	0,67	14:52:26	0,01	0,03	0,11
14:33:09	0,27	0,41	0,44	14:38:02	0,07	0,17	0,15	14:42:52	0,21	0,25	0,22	14:47:41	0,19	0,43	0,33	14:52:31	0,06	0,05	0,14
14:33:14	0,20	0,17	0,14	14:38:07	0,14	0,35	0,27	14:42:57	0,13	0,53	0,30	14:47:46	0,35	0,21	0,23	14:52:36	0,17	0,13	0,15
14:33:19	0,23	0,17	0,22	14:38:12	0,10	0,26	0,23	14:43:02	0,14	0,32	0,21	14:47:51	0,02	0,03	0,13	14:52:41	0,04	0,03	0,15
14:33:24	0,05	0,19	0,14	14:38:17	0,19	0,48	0,37	14:43:07	0,02	0,03	0,13	14:47:56	0,03	0,15	0,14	14:52:46	0,06	0,08	0,13
14:33:29	0,07	0,04	0,16	14:38:22	0,25	0,15	0,25	14:43:12	0,01	0,02	0,12	14:48:01	0,08	0,12	0,21	14:52:51	0,02	0,03	0,11
14:33:34	0,05	0,24	0,13	14:38:27	0,01	0,04	0,12	14:43:17	0,14	0,12	0,15	14:48:06	0,17	0,39	0,35	14:52:56	0,03	0,03	0,14
14:33:39	0,05	0,11	0,13	14:38:32	0,03	0,04	0,11	14:43:22	0,43	0,22	0,30	14:48:11	0,12	0,39	0,39	14:53:01	0,03	0,03	0,19
14:33:44	0,05	0,04	0,12	14:38:37	0,02	0,03	0,12	14:43:27	0,11	0,15	0,36	14:48:16	0,26	0,36	0,58	14:53:06	0,06	0,04	0,21
14:33:49	0,19	0,14	0,22	14:38:42	0,16	0,06	0,14	14:43:32	0,24	0,20	0,30	14:48:21	0,30	0,39	0,65	14:53:11	0,02	0,02	0,14
14:33:54	0,18	0,42	0,40	14:38:47	0,20	0,07	0,15	14:43:37	0,19	0,30	0,25	14:48:26	0,32	0,45	0,61	14:53:16	0,02	0,03	0,13
14:33:59	0,23	0,36	0,38	14:38:52	0,03	0,03	0,13	14:43:42	0,38	0,15	0,19	14:48:31	0,14	0,24	0,30	14:53:21	0,10	0,07	0,17
14:34:04	0,23	0,18	0,16	14:38:57	0,06	0,13	0,13	14:43:47	0,02	0,05	0,12	14:48:36	0,18	0,25	0,36	14:53:26	0,18	0,08	0,18
14:34:09	0,03	0,08	0,13	14:39:02	0,13	0,13	0,22	14:43:52	0,01	0,02	0,12	14:48:41	0,12	0,49	0,26	14:53:31	0,16	0,21	0,18
14:34:14	0,02	0,05	0,13	14:39:07	0,09	0,16	0,18	14:43:57	0,11	0,11	0,15	14:48:46	0,09	0,12	0,16	14:53:36	0,08	0,35	0,21
14:34:19	0,02	0,10	0,13	14:39:12	0,06	0,05	0,15	14:44:02	0,14	0,24	0,37	14:48:51	0,17	0,36	0,36	14:53:41	0,16	0,49	0,47
14:34:24	0,04	0,13	0,15	14:39:17	0,12	0,09	0,16	14:44:07	0,10	0,26	0,36	14:48:56	0,11	0,24	0,25	14:53:46	0,20	0,52	0,39
14:34:31	0,10	0,17	0,18	14:39:22	0,15	0,16	0,28	14:44:12	0,22	0,22	0,36	14:49:01	0,38	0,15	0,40	14:53:51	0,10	0,18	0,18
14:34:37	0,16	0,23	0,17	14:39:27	0,13	0,71	0,26	14:44:17	0,18	0,10	0,16	14:49:06	0,20	0,20	0,20	14:53:56	0,13	0,21	0,21
14:34:42	0,05	0,20	0,17	14:39:32	0,49	0,75	0,30	14:44:22	0,03	0,05	0,10	14:49:11	0,02	0,03	0,12	14:54:01	0,07	0,12	0,20
14:34:48	0,11	0,26	0,25	14:39:37	0,42	0,30	0,36	14:44:27	0,14	0,50	0,23	14:49:16	0,09	0,08	0,13	14:54:06	0,10	0,17	0,25
14:34:53	0,16	0,32	0,30	14:39:42	0,07	0,08	0,14	14:44:32	0,32	0,50	0,48	14:49:21	0,10	0,18	0,33	14:54:11	0,09	0,17	0,25
14:34:58	0,52	0,25	0,40	14:39:47	0,07	0,07	0,18	14:44:37	0,19	0,20	0,46	14:49:26	0,22	0,29	0,42	14:54:16	0,07	0,13	0,20
14:35:03	0,31	0,15	0,26	14:39:52	0,03	0,03	0,07	14:44:42	0,53	0,27	0,32	14:49:31	0,20	0,44	0,54	14:54:21	0,10	0,19	0,28
14:35:08	0,02	0,06	0,15	14:39:57	0,04	0,02	0,11	14:44:47	0,18	0,13	0,29	14:49:36	0,24	0,45	0,46	14:54:26	0,11	0,37	0,32
14:35:13	0,10	0,18	0,28	14:40:02	0,02	0,03	0,06	14:44:52	0,47	0,32	0,37	14:49:41	0,23	0,32	0,15	14:54:31	0,08	0,14	0,27
14:35:18	0,16	0,24	0,36	14:40:07	0,05	0,04	0,12	14:44:57	0,04	0,12	0,15	14:49:46	0,01	0,03	0,13	14:54:36	0,11	0,22	0,42
14:35:23	0,26	0,31	0,20	14:40:12	0,01	0,02	0,12	14:45:02	0,30	0,14	0,20	14:49:51	0,01	0,02	0,13	14:54:41	0,11	0,32	0,42
14:35:28	0,02	0,04	0,13	14:40:17	0,07	0,06	0,14	14:45:07	0,37	0,38	0,39	14:49:56	0,01	0,02	0,14	14:54:46	0,11	0,30	0,26
14:35:33	0,02	0,02	0,11	14:40:22	0,30	0,20	0,21	14:45:12	0,18	0,58	0,40	14:50:01	0,01	0,02	0,13	14:54:51	0,08	0,23	0,21
14:35:38	0,01	0,02	0,11	14:40:27	0,42	0,17	0,26	14:45:17	0,56	0,50	0,69	14:50:06	0,01	0,02	0,14	14:54:56	0,07	0,09	0,14
14:35:43	0,02	0,03	0,14	14:40:32	0,12	0,10	0,34	14:45:22	0,37	0,32	0,79	14:50:11	0,01	0,02	0,14	14:55:01	0,02	0,04	0,13
14:35:48	0,05	0,06	0,19	14:40:37	0,14	0,26	0,21	14:45:27	0,45	0,24	0,82	14:50:16	0,06	0,13	0,20	14:55:06	0,04	0,03	0,17
14:35:53	0,15	0,27	0,27	14:40:42	0,13	0,15	0,23	14:45:32	0,21	0,42	0,58	14:50:21	0,25	0,23	0,26	14:55:11	0,02	0,03	0,17
14:35:58	0,28	0,25	0,28	14:40:47	0,17	0,15	0,18	14:45:37	0,17	0,33	0,53	14:50:26	0,12	0,25	0,24	14:55:16	0,07	0,07	0,14
14:36:03	0,13	0,11	0,22	14:40:52	0,18	0,66	0,24	14:45:42	0,34	0,51	0,70	14:50:31	0,24	0,17	0,21	14:55:21	0,08	0,23	0,24
14:36:08	0,19	0,30	0,28	14:40:57	0,13	0,62	0,31	14:45:47	0,46	0,82	0,72	14:50:36	0,04	0,05	0,11	14:55:26	0,08	0,17	0,26
14:36:13	0,25	0,43																	



Município de Juína
Travessa Emannuel, nº 33, Centro, Juína - MT, CEP 78.320-000
15.359.201/0001-57
sst@juina.mt.gov.br



Histograma tabular de aceleração máxima - m/s²

Página 5 de 20

Data da dosimetria: 22/03/2023

Modelo: SmartVib

Nº de Série: 0000000550

Acelerômetro triaxial série: 002D7D67

Tipo: corpo inteiro

Ponderações e fator de multiplicação:

Eixo X: Wd - f = 1,4

Eixo Y: Wd - f = 1,4

Eixo Z: Wk - f = 1

14:55:36	0,11	0,17	0,31	15:00:25	0,01	0,05	0,25	15:05:15	0,02	0,03	0,32
14:55:41	0,13	0,24	0,31	15:00:30	0,03	0,12	0,29	15:05:20	0,02	0,03	0,32
14:55:46	0,11	0,19	0,27	15:00:35	0,05	0,09	0,47	15:05:25	0,02	0,03	0,32
14:55:51	0,06	0,15	0,14	15:00:40	0,02	0,03	0,32	15:05:30	0,02	0,03	0,35
14:55:56	0,27	0,15	0,22	15:00:45	0,02	0,04	0,32	15:05:35	0,01	0,04	0,36
14:56:01	0,13	0,07	0,13	15:00:50	0,02	0,04	0,33	15:05:40	0,02	0,03	0,35
14:56:06	0,25	0,27	0,28	15:00:55	0,01	0,04	0,33	15:05:45	0,02	0,03	0,36
14:56:11	0,16	0,32	0,36	15:01:00	0,01	0,03	0,33	15:05:50	0,02	0,04	0,36
14:56:16	0,13	0,16	0,29	15:01:05	0,02	0,03	0,33	15:05:55	0,02	0,04	0,36
14:56:21	0,12	0,19	0,32	15:01:10	0,01	0,04	0,32	15:06:00	0,02	0,04	0,36
14:56:26	0,17	0,34	0,41	15:01:15	0,01	0,03	0,32	15:06:05	0,01	0,04	0,36
14:56:30	0,23	0,34	0,35	15:01:20	0,02	0,04	0,31	15:06:10	0,02	0,04	0,36
14:56:35	0,23	0,50	0,35	15:01:25	0,02	0,03	0,32	15:06:15	0,01	0,04	0,36
14:56:40	0,07	0,09	0,34	15:01:30	0,01	0,03	0,31	15:06:20	0,02	0,04	0,32
14:56:45	0,02	0,03	0,23	15:01:35	0,01	0,03	0,28	15:06:25	0,01	0,03	0,32
14:56:50	0,02	0,04	0,21	15:01:40	0,01	0,03	0,28	15:06:30	0,02	0,03	0,32
14:56:55	0,02	0,03	0,22	15:01:45	0,02	0,03	0,28	15:06:35	0,02	0,03	0,32
14:57:00	0,02	0,03	0,22	15:01:50	0,01	0,03	0,28	15:06:40	0,01	0,03	0,34
14:57:05	0,02	0,03	0,23	15:01:55	0,02	0,03	0,31	15:06:45	0,01	0,03	0,36
14:57:10	0,02	0,04	0,26	15:02:00	0,02	0,04	0,32	15:06:50	0,02	0,04	0,38
14:57:15	0,02	0,04	0,27	15:02:05	0,02	0,03	0,32	15:06:55	0,02	0,04	0,37
14:57:20	0,02	0,04	0,27	15:02:10	0,02	0,04	0,31	15:07:00	0,02	0,04	0,37
14:57:25	0,02	0,04	0,27	15:02:15	0,02	0,04	0,32	15:07:05	0,02	0,03	0,36
14:57:30	0,02	0,04	0,27	15:02:20	0,02	0,03	0,32	15:07:10	0,01	0,04	0,36
14:57:35	0,02	0,05	0,28	15:02:25	0,02	0,03	0,31	15:07:15	0,02	0,04	0,36
14:57:40	0,09	0,18	0,51	15:02:30	0,02	0,04	0,32	15:07:20	0,02	0,04	0,36
14:57:45	0,50	0,41	2,42	15:02:35	0,02	0,04	0,32	15:07:25	0,02	0,03	0,37
14:57:50	0,21	0,10	0,39	15:02:40	0,01	0,03	0,32	15:07:30	0,02	0,03	0,36
14:57:55	0,11	0,19	0,19	15:02:45	0,02	0,03	0,29	15:07:35	0,02	0,03	0,33
14:58:00	0,21	0,22	0,34	15:02:50	0,02	0,03	0,29	15:07:40	0,02	0,04	0,33
14:58:05	0,11	0,31	0,30	15:02:55	0,02	0,03	0,29	15:07:45	0,03	0,03	0,36
14:58:10	0,09	0,26	0,21	15:03:00	0,02	0,03	0,29	15:07:50	0,02	0,03	0,33
14:58:15	0,18	0,22	0,23	15:03:05	0,02	0,03	0,31	15:07:51	0,02	0,03	0,32
14:58:20	0,25	0,29	0,21	15:03:10	0,02	0,03	0,32				
14:58:25	0,06	0,10	0,23	15:03:15	0,02	0,03	0,32				
14:58:30	0,37	0,21	0,35	15:03:20	0,02	0,03	0,32				
14:58:35	0,65	0,24	0,82	15:03:25	0,02	0,04	0,32				
14:58:40	0,36	0,33	0,50	15:03:30	0,02	0,04	0,32				
14:58:45	0,23	0,31	0,36	15:03:35	0,02	0,04	0,33				
14:58:50	0,34	0,36	0,25	15:03:40	0,02	0,03	0,32				
14:58:55	0,06	0,19	0,14	15:03:45	0,02	0,03	0,32				
14:59:00	0,05	0,16	0,16	15:03:50	0,03	0,08	0,32				
14:59:05	0,08	0,19	0,13	15:03:55	0,05	0,12	0,42				
14:59:10	0,19	0,24	0,35	15:04:00	0,02	0,03	0,32				
14:59:15	0,04	0,14	0,32	15:04:05	0,01	0,03	0,32				
14:59:20	0,05	0,14	0,46	15:04:10	0,02	0,03	0,32				
14:59:25	0,02	0,04	0,26	15:04:15	0,01	0,03	0,34				
14:59:30	0,02	0,04	0,29	15:04:20	0,02	0,03	0,35				
14:59:35	0,02	0,04	0,29	15:04:25	0,01	0,03	0,36				
14:59:40	0,02	0,04	0,30	15:04:30	0,02	0,03	0,36				
14:59:45	0,02	0,04	0,29	15:04:35	0,02	0,03	0,36				
14:59:50	0,02	0,04	0,30	15:04:40	0,01	0,03	0,35				
14:59:55	0,02	0,04	0,30	15:04:45	0,02	0,04	0,35				
15:00:00	0,02	0,04	0,30	15:04:50	0,02	0,03	0,35				
15:00:05	0,02	0,05	0,30	15:04:55	0,02	0,03	0,35				
15:00:10	0,02	0,08	0,28	15:05:00	0,02	0,06	0,35				
15:00:15	0,02	0,14	0,28	15:05:05	0,07	0,15	0,62				
15:00:20	0,02	0,05	0,26	15:05:10	0,02	0,07	0,33				

Este documento foi assinado eletrônica e/ou digitalmente em conformidade com a MP 2.200-2/2001. Acesse <https://blue.juina.mt.gov.br/portal/prefjuinamt#/assinatura> e informe o código bc8a602e-4e95-414a-ae6e-a72a04feddb6, ou leia o QRCode ao lado para validar as assinaturas.



Município de Juína
Travessa Emmanuel, nº 33, Centro, Juína - MT, CEP 78.320-000
15.359.201/0001-57
sst@juina.mt.gov.br



Histograma tabular de aceleração mínima - m/s²

Página 6 de 20

Data da dosimetria: 22/03/2023

Ponderações e fator de multiplicação:

Modelo: SmartVib

Acelerômetro triaxial série: 002D7D67

Eixo X: Wd - f = 1,4

Nº de Série: 0000000550

Tipo: corpo inteiro

Eixo Y: Wd - f = 1,4

Eixo Z: Wk - f = 1

Descrição da Componente				Tempo Exp. Jornada 07:00:00											
Hora	X	Y	Z	14:12:05			14:16:54			14:21:45			14:26:35		
14:07:35	0,03	0,02	0,37	0,15	0,16	0,40	0,09	0,08	0,18	0,01	0,01	0,10	0,07	0,06	0,12
14:07:40	0,02	0,02	0,22	0,21	0,13	0,50	0,11	0,15	0,16	0,08	0,12	0,10	0,11	0,15	0,13
14:07:45	0,02	0,02	0,28	0,11	0,14	0,41	0,05	0,08	0,13	0,09	0,11	0,19	0,16	0,14	0,19
14:07:50	0,02	0,04	0,33	0,16	0,16	0,54	0,01	0,03	0,09	0,10	0,16	0,23	0,10	0,07	0,13
14:07:55	0,05	0,10	0,12	0,15	0,14	0,57	0,11	0,10	0,10	0,16	0,10	0,14	0,11	0,10	0,15
14:08:00	0,05	0,04	0,11	0,17	0,30	0,52	0,09	0,11	0,13	0,01	0,02	0,12	0,13	0,15	0,17
14:08:05	0,13	0,14	0,14	0,11	0,10	0,49	0,08	0,06	0,11	0,01	0,02	0,12	0,02	0,02	0,12
14:08:10	0,10	0,29	0,27	0,15	0,17	0,48	0,15	0,19	0,15	0,01	0,02	0,12	0,11	0,08	0,10
14:08:15	0,12	0,24	0,25	0,08	0,13	0,41	0,01	0,06	0,12	0,07	0,12	0,11	0,13	0,13	0,10
14:08:20	0,14	0,21	0,30	0,14	0,17	0,62	0,17	0,39	0,01	0,03	0,11	0,16	0,08	0,15	0,23
14:08:25	0,15	0,20	0,31	0,22	0,18	0,72	0,01	0,02	0,11	0,02	0,11	0,03	0,14	0,27	0,15
14:08:30	0,12	0,21	0,31	0,24	0,27	0,61	0,01	0,03	0,13	0,14	0,05	0,11	0,01	0,03	0,13
14:08:35	0,06	0,12	0,23	0,13	0,05	0,16	0,01	0,03	0,11	0,04	0,05	0,14	0,05	0,05	0,13
14:08:40	0,11	0,25	0,22	0,16	0,11	0,66	0,01	0,02	0,11	0,16	0,16	0,04	0,11	0,04	0,10
14:08:45	0,24	0,12	0,27	0,18	0,19	0,66	0,11	0,06	0,13	0,04	0,04	0,12	0,11	0,13	0,15
14:08:50	0,08	0,14	0,36	0,09	0,16	0,35	0,18	0,14	0,11	0,16	0,16	0,04	0,11	0,07	0,10
14:08:55	0,13	0,10	0,34	0,13	0,25	0,02	0,01	0,03	0,11	0,11	0,11	0,14	0,28	0,12	0,10
14:09:00	0,11	0,10	0,42	0,09	0,12	0,24	0,01	0,02	0,10	0,07	0,11	0,18	0,28	0,12	0,10
14:09:05	0,13	0,13	0,43	0,14	0,15	0,19	0,01	0,01	0,08	0,02	0,03	0,13	0,14	0,12	0,14
14:09:10	0,12	0,10	0,34	0,10	0,12	0,28	0,01	0,01	0,07	0,35	0,01	0,02	0,11	0,12	0,20
14:09:15	0,10	0,15	0,39	0,10	0,13	0,31	0,01	0,01	0,08	0,24	0,04	0,03	0,08	0,13	0,15
14:09:20	0,12	0,20	0,38	0,14	0,18	0,33	0,01	0,01	0,08	0,45	0,08	0,10	0,16	0,11	0,30
14:09:25	0,12	0,19	0,56	0,11	0,13	0,22	0,01	0,04	0,14	0,14	0,18	0,11	0,18	0,11	0,16
14:09:30	0,16	0,11	0,43	0,09	0,15	0,24	0,11	0,14	0,12	0,55	0,01	0,03	0,11	0,17	0,24
14:09:35	0,13	0,18	0,53	0,12	0,13	0,29	0,03	0,14	0,14	0,00	0,04	0,03	0,12	0,29	0,28
14:09:40	0,11	0,17	0,60	0,13	0,17	0,48	0,05	0,02	0,11	0,05	0,08	0,11	0,14	0,07	0,11
14:09:45	0,13	0,17	0,39	0,15	0,19	0,38	0,02	0,04	0,06	0,11	0,19	0,11	0,15	0,10	0,11
14:09:50	0,11	0,25	0,39	0,12	0,13	0,37	0,12	0,17	0,11	0,15	0,12	0,11	0,12	0,18	0,28
14:09:55	0,10	0,15	0,37	0,13	0,11	0,36	0,11	0,17	0,17	0,20	0,12	0,15	0,21	0,12	0,15
14:10:00	0,21	0,11	0,34	0,19	0,15	0,15	0,05	0,11	0,17	0,25	0,13	0,12	0,21	0,05	0,12
14:10:05	0,06	0,08	0,12	0,11	0,13	0,30	0,10	0,14	0,19	0,30	0,12	0,14	0,17	0,08	0,11
14:10:10	0,02	0,02	0,10	0,14	0,19	0,52	0,14	0,12	0,11	0,35	0,11	0,11	0,13	0,09	0,11
14:10:15	0,10	0,12	0,12	0,11	0,12	0,45	0,01	0,03	0,09	0,40	0,02	0,02	0,12	0,19	0,22
14:10:20	0,16	0,26	0,38	0,13	0,20	0,43	0,01	0,02	0,07	0,45	0,13	0,12	0,12	0,13	0,24
14:10:25	0,13	0,13	0,38	0,13	0,14	0,57	0,08	0,04	0,13	0,50	0,12	0,11	0,33	0,10	0,13
14:10:30	0,13	0,15	0,56	0,13	0,13	0,48	0,02	0,03	0,05	0,55	0,10	0,06	0,11	0,16	0,41
14:10:35	0,16	0,17	0,47	0,15	0,11	0,54	0,02	0,03	0,05	0,20	0,01	0,02	0,09	0,12	0,22
14:10:40	0,15	0,10	0,62	0,13	0,10	0,54	0,15	0,03	0,04	0,25	0,05	0,10	0,11	0,12	0,19
14:10:45	0,11	0,15	0,60	0,19	0,19	0,41	0,03	0,02	0,05	0,10	0,14	0,16	0,26	0,08	0,15
14:10:50	0,15	0,18	0,56	0,12	0,16	0,36	0,03	0,02	0,04	0,25	0,10	0,10	0,18	0,20	0,13
14:10:55	0,11	0,19	0,51	0,10	0,14	0,29	0,03	0,02	0,04	0,20	0,09	0,08	0,12	0,06	0,12
14:11:00	0,13	0,20	0,45	0,11	0,25	0,30	0,03	0,02	0,10	0,25	0,01	0,02	0,11	0,13	0,15
14:11:05	0,13	0,22	0,60	0,09	0,15	0,16	0,01	0,01	0,09	0,30	0,11	0,18	0,10	0,11	0,13
14:11:10	0,10	0,20	0,53	0,02	0,03	0,10	0,01	0,02	0,08	0,35	0,08	0,07	0,19	0,11	0,10
14:11:15	0,17	0,16	0,65	0,11	0,06	0,11	0,01	0,01	0,08	0,40	0,19	0,55	0,19	0,10	0,13
14:11:20	0,11	0,18	0,55	0,12	0,29	0,15	0,01	0,01	0,08	0,45	0,14	0,20	0,18	0,18	0,17
14:11:25	0,13	0,17	0,65	0,12	0,15	0,24	0,01	0,02	0,09	0,50	0,11	0,11	0,18	0,09	0,12
14:11:30	0,13	0,11	0,53	0,09	0,12	0,13	0,01	0,02	0,09	0,55	0,19	0,10	0,18	0,06	0,13
14:11:35	0,11	0,15	0,34	0,16	0,01	0,06	0,01	0,02	0,10	0,60	0,06	0,10	0,15	0,02	0,06
14:11:40	0,11	0,14	0,30	0,10	0,11	0,11	0,01	0,02	0,10	0,65	0,06	0,10	0,15	0,04	0,10
14:11:45	0,12	0,12	0,46	0,24	0,10	0,11	0,12	0,25	0,28	0,11	0,07	0,05	0,12	0,08	0,06
14:11:50	0,12	0,15	0,39	0,08	0,13	0,38	0,09	0,12	0,09	0,20	0,02	0,03	0,06	0,08	0,02
14:11:55	0,11	0,14	0,39	0,16	0,06	0,09	0,01	0,02	0,10	0,25	0,04	0,03	0,13	0,08	0,11
14:12:00	0,11	0,18	0,39	0,19	0,01	0,15	0,01	0,01	0,15	0,30	0,02	0,02	0,04	0,03	0,12
				0,02	0,05	0,13	0,14	0,25	0,14	0,25	0,02	0,02	0,04	0,07	0,13
				0,08	0,06	0,13	0,19	0,15	0,11	0,30	0,04	0,06	0,10	0,01	0,02

Este documento foi assinado eletrônica e/ou digitalmente em conformidade com a MP 2.200-2/2001. Acesse <https://blue.juina.mt.gov.br/portal/prefjuinamt#/assinatura> e informe o código bc8a602e-4e95-414a-ae6e-a72a04feddb6, ou leia o QRCode ao lado para validar as assinaturas.



Município de Juína
Travessa Emanuel, nº 33, Centro, Juína - MT, CEP 78.320-000
15.359.201/0001-57
sst@juina.mt.gov.br



Histograma tabular de aceleração mínima - m/s²

Página 7 de 20

Data da dosimetria: 22/03/2023

Ponderações e fator de multiplicação:

Modelo: SmartVib

Acelerômetro triaxial série: 002D7D67

Eixo X: Wd - f = 1,4

Nº de Série: 0000000550

Tipo: corpo inteiro

Eixo Y: Wd - f = 1,4

Eixo Z: Wk - f = 1

14:31:24	0,06	0,05	0,08	14:36:18	0,03	0,06	0,13	14:41:07	0,15	0,08	0,11	14:45:57	0,02	0,05	0,12	14:50:46	0,18	0,06	0,16
14:31:29	0,02	0,03	0,11	14:36:23	0,09	0,10	0,14	14:41:12	0,01	0,03	0,10	14:46:02	0,02	0,02	0,11	14:50:51	0,08	0,17	0,16
14:31:34	0,02	0,03	0,11	14:36:28	0,02	0,04	0,10	14:41:17	0,04	0,03	0,10	14:46:07	0,02	0,02	0,11	14:50:56	0,03	0,05	0,11
14:31:39	0,25	0,23	0,10	14:36:33	0,01	0,02	0,10	14:41:22	0,11	0,13	0,12	14:46:12	0,04	0,03	0,11	14:51:01	0,05	0,11	0,10
14:31:44	0,06	0,11	0,18	14:36:38	0,05	0,03	0,11	14:41:27	0,04	0,05	0,10	14:46:17	0,35	0,13	0,15	14:51:06	0,10	0,11	0,17
14:31:49	0,14	0,11	0,17	14:36:43	0,05	0,09	0,11	14:41:32	0,09	0,13	0,13	14:46:22	0,13	0,11	0,17	14:51:11	0,12	0,17	0,14
14:31:54	0,09	0,09	0,19	14:36:48	0,15	0,17	0,12	14:41:37	0,09	0,14	0,14	14:46:27	0,02	0,03	0,09	14:51:16	0,01	0,02	0,10
14:31:59	0,07	0,16	0,17	14:36:53	0,02	0,05	0,10	14:41:42	0,10	0,12	0,15	14:46:32	0,04	0,05	0,11	14:51:21	0,03	0,07	0,11
14:32:04	0,07	0,13	0,15	14:36:58	0,08	0,06	0,10	14:41:47	0,07	0,10	0,20	14:46:37	0,07	0,10	0,17	14:51:26	0,11	0,14	0,13
14:32:09	0,15	0,09	0,12	14:37:03	0,06	0,09	0,10	14:41:52	0,06	0,04	0,17	14:46:42	0,12	0,12	0,15	14:51:31	0,05	0,08	0,10
14:32:14	0,04	0,05	0,12	14:37:08	0,10	0,10	0,18	14:41:57	0,13	0,17	0,16	14:46:47	0,01	0,03	0,07	14:51:36	0,01	0,02	0,11
14:32:19	0,04	0,03	0,10	14:37:13	0,04	0,12	0,19	14:42:02	0,04	0,02	0,11	14:46:52	0,01	0,02	0,08	14:51:41	0,17	0,06	0,12
14:32:24	0,10	0,19	0,11	14:37:17	0,07	0,20	0,20	14:42:07	0,02	0,02	0,10	14:46:57	0,05	0,05	0,11	14:51:46	0,05	0,13	0,14
14:32:29	0,11	0,15	0,18	14:37:22	0,10	0,35	0,14	14:42:12	0,02	0,02	0,09	14:47:02	0,03	0,04	0,09	14:51:51	0,09	0,13	0,16
14:32:34	0,14	0,17	0,20	14:37:27	0,15	0,13	0,13	14:42:17	0,08	0,11	0,13	14:47:07	0,02	0,02	0,05	14:51:56	0,23	0,11	0,13
14:32:39	0,11	0,09	0,19	14:37:32	0,02	0,03	0,10	14:42:22	0,07	0,14	0,17	14:47:11	0,04	0,03	0,06	14:52:01	0,01	0,04	0,11
14:32:44	0,10	0,15	0,19	14:37:37	0,01	0,02	0,11	14:42:27	0,13	0,13	0,11	14:47:16	0,03	0,02	0,05	14:52:06	0,01	0,04	0,12
14:32:49	0,09	0,12	0,17	14:37:42	0,01	0,02	0,10	14:42:32	0,04	0,05	0,10	14:47:21	0,02	0,03	0,10	14:52:11	0,07	0,17	0,11
14:32:54	0,02	0,04	0,12	14:37:47	0,02	0,03	0,10	14:42:37	0,01	0,02	0,10	14:47:26	0,03	0,02	0,10	14:52:16	0,01	0,05	0,11
14:32:59	0,03	0,11	0,11	14:37:52	0,02	0,02	0,10	14:42:42	0,01	0,02	0,10	14:47:31	0,13	0,08	0,10	14:52:21	0,02	0,02	0,10
14:33:04	0,06	0,17	0,12	14:37:57	0,01	0,02	0,10	14:42:47	0,02	0,03	0,10	14:47:36	0,11	0,20	0,20	14:52:26	0,01	0,02	0,09
14:33:09	0,21	0,15	0,12	14:38:02	0,06	0,13	0,11	14:42:52	0,07	0,20	0,12	14:47:41	0,12	0,22	0,21	14:52:31	0,06	0,05	0,11
14:33:14	0,01	0,03	0,10	14:38:07	0,06	0,15	0,19	14:42:57	0,08	0,10	0,13	14:47:46	0,02	0,05	0,12	14:52:36	0,02	0,02	0,07
14:33:19	0,17	0,13	0,11	14:38:12	0,10	0,11	0,17	14:43:02	0,04	0,06	0,10	14:47:51	0,01	0,02	0,12	14:52:41	0,04	0,03	0,15
14:33:24	0,02	0,06	0,07	14:38:17	0,07	0,26	0,16	14:43:07	0,01	0,02	0,10	14:47:56	0,03	0,15	0,11	14:52:46	0,02	0,03	0,09
14:33:29	0,03	0,04	0,09	14:38:22	0,01	0,05	0,11	14:43:12	0,01	0,02	0,11	14:48:01	0,05	0,11	0,13	14:52:51	0,01	0,03	0,10
14:33:34	0,05	0,24	0,11	14:38:27	0,01	0,02	0,10	14:43:17	0,07	0,12	0,11	14:48:06	0,14	0,10	0,15	14:52:56	0,02	0,02	0,11
14:33:39	0,03	0,04	0,04	14:38:32	0,01	0,03	0,11	14:43:22	0,06	0,10	0,11	14:48:11	0,05	0,13	0,18	14:53:01	0,03	0,02	0,11
14:33:44	0,04	0,04	0,12	14:38:37	0,01	0,02	0,10	14:43:27	0,08	0,12	0,18	14:48:16	0,10	0,12	0,17	14:53:06	0,01	0,02	0,13
14:33:49	0,11	0,10	0,11	14:38:42	0,08	0,06	0,11	14:43:32	0,05	0,12	0,13	14:48:21	0,11	0,13	0,14	14:53:11	0,01	0,02	0,13
14:33:54	0,12	0,10	0,20	14:38:47	0,01	0,03	0,13	14:43:37	0,08	0,18	0,13	14:48:26	0,10	0,16	0,17	14:53:16	0,01	0,02	0,10
14:33:59	0,12	0,17	0,12	14:38:52	0,03	0,03	0,10	14:43:42	0,02	0,04	0,11	14:48:31	0,08	0,13	0,15	14:53:21	0,04	0,04	0,10
14:34:04	0,03	0,03	0,12	14:38:57	0,05	0,07	0,10	14:43:47	0,01	0,02	0,10	14:48:36	0,08	0,10	0,14	14:53:26	0,18	0,07	0,10
14:34:09	0,02	0,07	0,10	14:39:02	0,06	0,13	0,15	14:43:52	0,01	0,02	0,10	14:48:41	0,04	0,06	0,12	14:53:31	0,04	0,07	0,11
14:34:14	0,01	0,02	0,11	14:39:07	0,03	0,07	0,11	14:43:57	0,05	0,11	0,11	14:48:46	0,07	0,09	0,11	14:53:36	0,08	0,12	0,13
14:34:19	0,02	0,10	0,11	14:39:12	0,02	0,03	0,11	14:44:02	0,06	0,13	0,14	14:48:51	0,09	0,06	0,12	14:53:41	0,16	0,22	0,19
14:34:24	0,03	0,09	0,12	14:39:17	0,09	0,07	0,12	14:44:07	0,09	0,10	0,16	14:48:56	0,06	0,05	0,13	14:53:46	0,07	0,15	0,12
14:34:31	0,10	0,11	0,11	14:39:22	0,08	0,11	0,18	14:44:12	0,06	0,06	0,15	14:49:01	0,38	0,05	0,13	14:53:51	0,02	0,13	0,12
14:34:37	0,04	0,15	0,11	14:39:27	0,07	0,07	0,16	14:44:17	0,06	0,10	0,09	14:49:06	0,01	0,02	0,10	14:53:56	0,04	0,11	0,14
14:34:42	0,01	0,04	0,11	14:39:32	0,25	0,17	0,13	14:44:22	0,01	0,02	0,09	14:49:11	0,01	0,02	0,11	14:54:01	0,07	0,07	0,12
14:34:48	0,07	0,10	0,11	14:39:37	0,21	0,25	0,12	14:44:27	0,14	0,13	0,13	14:49:16	0,03	0,07	0,10	14:54:06	0,08	0,12	0,13
14:34:53	0,10	0,05	0,18	14:39:42	0,02	0,04	0,05	14:44:32	0,09	0,11	0,12	14:49:21	0,09	0,10	0,14	14:54:11	0,04	0,10	0,15
14:34:58	0,16	0,22	0,15	14:39:47	0,04	0,02	0,07	14:44:37	0,08	0,10	0,26	14:49:26	0,14	0,09	0,27	14:54:16	0,07	0,06	0,14
14:35:03	0,01	0,03	0,13	14:39:52	0,01	0,01	0,04	14:44:42	0,03	0,04	0,10	14:49:31	0,14	0,11	0,22	14:54:21	0,07	0,18	0,15
14:35:08	0,02	0,06	0,12	14:39:57	0,01	0,02	0,04	14:44:47	0,12	0,13	0,10	14:49:36	0,08	0,10	0,14	14:54:26	0,06	0,07	0,18
14:35:13	0,08	0,16	0,13	14:40:02	0,02	0,02	0,05	14:44:52	0,03	0,05	0,10	14:49:41	0,01	0,02	0,11	14:54:31	0,06	0,11	0,14
14:35:18	0,12	0,11	0,18	14:40:07	0,01	0,02	0,11	14:44:57	0,03	0,05	0,10	14:49:46	0,01	0,02	0,12	14:54:36	0,09	0,13	0,22
14:35:23	0,03	0,05	0,13	14:40:12	0,01	0,02	0,10	14:45:02	0,06	0,13	0,13	14:49:51	0,01	0,02	0,12	14:54:41	0,07	0,10	0,15
14:35:28	0,01	0,02	0,10	14:40:17	0,07	0,04	0,11	14:45:07	0,13	0,12	0,18	14:49:56	0,01	0,02	0,12	14:54:46	0,11	0,10	0,13
14:35:33	0,01	0,02	0,10	14:40:22	0,04	0,05	0,13	14:45:12	0,13	0,18	0,23	14:50:01	0,01	0,02	0,12	14:54:51	0,04	0,12	0,13
14:35:38	0,01	0,02	0,11	14:40:27	0,07	0,07	0,10	14:45:17	0,10	0,16	0,19	14:50:06	0,01	0,02	0,12	14:54:56	0,02	0,02	0,11
14:35:43	0,02	0,03	0,12	14:40:32	0,08	0,10	0,15	14:45:22	0,11	0,18	0,22	14:50:11	0,01	0,02	0,13	14:55:01	0,02	0,03	0,10
14:35:48	0,05	0,03	0,13	14:40:37	0,07	0,12	0,14	14:45:27	0,11	0,10	0,35	14:50:16	0,03	0,13	0,13	14:55:06	0,01	0,02	0,12
14:35:53	0,04	0,11	0,11	14:40:42	0,07	0,13	0,12	14:45:32	0,07	0,13	0,26	14:50:21	0,08	0,04	0,17	14:55:11	0,01	0,03	0,13
14:35:58	0,09	0,19	0,12	14:40:47	0,11	0,15	0,11	14:45:37	0,10	0,10	0,30	14:50:26	0,07	0,12	0,12	14:55:16	0,06	0,07	0,10
14:36:03	0,06	0,11	0,13	14:40:52	0,13	0,30	0,13	14:45:42	0,10	0,16	0,26	14:50:31	0,01	0,04	0,10	14:55:21	0,07	0,17	0,17
14:36:08	0,05	0,04	0,17	14:40:57	0,04	0,11	0,14	14:45:47	0,10	0,42	0,23	14:50:36	0,04	0,05	0,11	14:55:26	0,06	0,10	0,17
14:36:13	0,06	0,12</																	



Município de Juína
Travessa Emannuel, nº 33, Centro, Juína - MT, CEP 78.320-000
15.359.201/0001-57
sst@juina.mt.gov.br



Histograma tabular de aceleração mínima - m/s²

Página 8 de 20

Data da dosimetria: 22/03/2023

Modelo: SmartVib

Nº de Série: 0000000550

Acelerômetro triaxial série: 002D7D67

Tipo: corpo inteiro

Ponderações e fator de multiplicação:

Eixo X: Wd - f = 1,4

Eixo Y: Wd - f = 1,4

Eixo Z: Wk - f = 1

14:55:36	0,07	0,09	0,18	15:00:25	0,01	0,05	0,24	15:05:15	0,01	0,03	0,31
14:55:41	0,09	0,10	0,19	15:00:30	0,02	0,06	0,22	15:05:20	0,02	0,03	0,31
14:55:46	0,04	0,19	0,12	15:00:35	0,02	0,03	0,22	15:05:25	0,01	0,03	0,30
14:55:51	0,02	0,04	0,11	15:00:40	0,01	0,03	0,28	15:05:30	0,01	0,03	0,31
14:55:56	0,11	0,05	0,12	15:00:45	0,01	0,03	0,31	15:05:35	0,01	0,04	0,34
14:56:01	0,13	0,05	0,11	15:00:50	0,02	0,03	0,31	15:05:40	0,01	0,03	0,33
14:56:06	0,09	0,11	0,13	15:00:55	0,01	0,03	0,31	15:05:45	0,01	0,03	0,34
14:56:11	0,02	0,05	0,16	15:01:00	0,01	0,03	0,31	15:05:50	0,01	0,03	0,34
14:56:16	0,10	0,08	0,16	15:01:05	0,01	0,03	0,30	15:05:55	0,01	0,03	0,34
14:56:21	0,05	0,04	0,14	15:01:10	0,01	0,03	0,29	15:06:00	0,02	0,03	0,34
14:56:26	0,11	0,12	0,20	15:01:15	0,01	0,03	0,30	15:06:05	0,01	0,03	0,34
14:56:30	0,23	0,12	0,13	15:01:20	0,01	0,03	0,30	15:06:10	0,01	0,03	0,35
14:56:35	0,03	0,10	0,13	15:01:25	0,01	0,03	0,30	15:06:15	0,01	0,03	0,33
14:56:40	0,02	0,03	0,18	15:01:30	0,01	0,03	0,27	15:06:20	0,01	0,03	0,30
14:56:45	0,02	0,03	0,18	15:01:35	0,01	0,03	0,27	15:06:25	0,01	0,03	0,31
14:56:50	0,02	0,03	0,19	15:01:40	0,01	0,03	0,26	15:06:30	0,02	0,03	0,30
14:56:55	0,02	0,03	0,20	15:01:45	0,01	0,03	0,27	15:06:35	0,01	0,03	0,31
14:57:00	0,02	0,03	0,20	15:01:50	0,01	0,03	0,26	15:06:40	0,01	0,03	0,31
14:57:05	0,01	0,03	0,20	15:01:55	0,01	0,03	0,27	15:06:45	0,01	0,03	0,34
14:57:10	0,02	0,04	0,22	15:02:00	0,01	0,03	0,30	15:06:50	0,02	0,03	0,34
14:57:15	0,02	0,04	0,25	15:02:05	0,01	0,03	0,29	15:06:55	0,01	0,03	0,35
14:57:20	0,02	0,04	0,25	15:02:10	0,01	0,03	0,30	15:07:00	0,01	0,03	0,35
14:57:25	0,02	0,04	0,24	15:02:15	0,01	0,03	0,30	15:07:05	0,01	0,03	0,34
14:57:30	0,02	0,04	0,25	15:02:20	0,01	0,03	0,30	15:07:10	0,01	0,03	0,35
14:57:35	0,02	0,04	0,25	15:02:25	0,01	0,03	0,30	15:07:15	0,01	0,03	0,34
14:57:40	0,04	0,12	0,25	15:02:30	0,01	0,03	0,30	15:07:20	0,02	0,03	0,34
14:57:45	0,03	0,11	0,15	15:02:35	0,01	0,03	0,30	15:07:25	0,01	0,03	0,34
14:57:50	0,07	0,10	0,14	15:02:40	0,01	0,03	0,28	15:07:30	0,01	0,03	0,31
14:57:55	0,08	0,04	0,12	15:02:45	0,01	0,03	0,26	15:07:35	0,01	0,03	0,31
14:58:00	0,15	0,12	0,11	15:02:50	0,01	0,03	0,27	15:07:40	0,02	0,04	0,31
14:58:05	0,06	0,09	0,13	15:02:55	0,02	0,03	0,27	15:07:45	0,02	0,03	0,29
14:58:10	0,07	0,11	0,14	15:03:00	0,01	0,03	0,27	15:07:50	0,02	0,03	0,30
14:58:15	0,13	0,05	0,13	15:03:05	0,02	0,03	0,27	15:07:51	0,02	0,03	0,31
14:58:20	0,04	0,05	0,10	15:03:10	0,01	0,03	0,29				
14:58:25	0,06	0,10	0,13	15:03:15	0,02	0,03	0,30				
14:58:30	0,16	0,11	0,12	15:03:20	0,01	0,03	0,30				
14:58:35	0,65	0,11	0,12	15:03:25	0,01	0,03	0,30				
14:58:40	0,12	0,16	0,29	15:03:30	0,01	0,03	0,30				
14:58:45	0,07	0,10	0,15	15:03:35	0,01	0,03	0,30				
14:58:50	0,06	0,19	0,11	15:03:40	0,01	0,03	0,30				
14:58:55	0,02	0,03	0,10	15:03:45	0,01	0,03	0,30				
14:59:00	0,03	0,13	0,12	15:03:50	0,03	0,08	0,24				
14:59:05	0,08	0,11	0,13	15:03:55	0,01	0,03	0,21				
14:59:10	0,03	0,05	0,19	15:04:00	0,01	0,03	0,30				
14:59:15	0,02	0,03	0,20	15:04:05	0,01	0,03	0,30				
14:59:20	0,02	0,04	0,20	15:04:10	0,01	0,03	0,30				
14:59:25	0,02	0,04	0,23	15:04:15	0,01	0,03	0,31				
14:59:30	0,01	0,04	0,25	15:04:20	0,01	0,03	0,32				
14:59:35	0,02	0,04	0,27	15:04:25	0,01	0,03	0,33				
14:59:40	0,02	0,04	0,27	15:04:30	0,01	0,03	0,33				
14:59:45	0,01	0,04	0,28	15:04:35	0,01	0,03	0,33				
14:59:50	0,01	0,04	0,28	15:04:40	0,01	0,03	0,33				
14:59:55	0,02	0,04	0,29	15:04:45	0,01	0,03	0,33				
15:00:00	0,01	0,04	0,28	15:04:50	0,01	0,03	0,33				
15:00:05	0,02	0,04	0,21	15:04:55	0,01	0,03	0,33				
15:00:10	0,02	0,08	0,22	15:05:00	0,02	0,06	0,23				
15:00:15	0,01	0,05	0,22	15:05:05	0,04	0,10	0,21				
15:00:20	0,01	0,05	0,24	15:05:10	0,01	0,03	0,31				

Este documento foi assinado eletrônica e/ou digitalmente em conformidade com a MP 2.200-2/2001. Acesse <https://blue.juina.mt.gov.br/portal/prefjuinamt#/assinatura> e informe o código bc8a602e-4e95-414a-ae6e-a72a04feddb6, ou leia o QRCode ao lado para validar as assinaturas.



Histograma tabular de aceleração de Pico - m/s²

Página 9 de 20

Data da dosimetria: 22/03/2023

Modelo: SmartVib

Nº de Série: 0000000550

Acelerômetro triaxial série: 002D7D67

Tipo: corpo inteiro

Ponderações e fator de multiplicação:

Eixo X: Wd - f = 1,4

Eixo Y: Wd - f = 1,4

Eixo Z: Wk - f = 1

Descrição da Componente	14:12:05	0,54	0,57	1,79	14:16:54	0,33	0,40	0,95	14:21:45	0,02	0,06	0,16	14:26:35	0,42	0,28	0,40			
Tempo Exp. Jornada 07:00:00	14:12:10	0,88	0,39	1,45	14:16:59	0,40	0,56	0,70	14:21:50	0,19	0,24	0,32	14:26:40	0,26	0,24	0,39			
Hora X Y Z	14:12:15	0,39	0,43	1,28	14:17:04	0,17	0,31	0,36	14:21:55	0,24	0,22	0,53	14:26:45	0,28	0,32	0,60			
14:07:35	0,02	0,02	0,12	14:12:20	0,37	0,43	1,75	14:17:09	0,07	0,17	0,29	14:22:00	0,31	0,54	0,88	14:26:50	0,23	0,18	0,28
14:07:40	0,03	0,09	0,11	14:12:25	0,45	0,59	1,69	14:17:14	0,30	0,34	0,38	14:22:05	0,44	0,26	0,55	14:26:55	0,50	0,60	0,62
14:07:45	0,02	0,02	0,16	14:12:30	0,49	1,00	1,54	14:17:19	0,33	0,41	0,45	14:22:10	0,02	0,02	0,10	14:27:00	0,34	0,56	0,38
14:07:50	0,03	0,08	0,15	14:12:35	0,38	0,43	1,17	14:17:24	0,16	0,12	0,24	14:22:15	0,02	0,02	0,10	14:27:05	0,09	0,05	0,10
14:07:55	0,17	1,13	0,45	14:12:40	0,39	0,87	1,52	14:17:29	0,27	0,54	0,57	14:22:20	0,02	0,02	0,08	14:27:10	0,14	0,06	0,14
14:08:00	0,06	0,31	0,27	14:12:45	0,60	0,78	1,32	14:17:34	0,33	0,64	0,20	14:22:25	0,13	0,19	0,17	14:27:15	0,21	0,33	0,45
14:08:05	0,34	1,08	0,67	14:12:50	0,74	0,88	3,36	14:17:39	0,02	0,06	0,09	14:22:30	0,53	0,31	0,57	14:27:20	0,23	0,45	0,75
14:08:10	0,45	1,10	0,95	14:12:55	0,44	1,49	1,43	14:17:44	0,03	0,03	0,11	14:22:35	0,23	0,09	0,13	14:27:25	0,14	0,36	0,35
14:08:15	0,61	0,92	2,17	14:13:00	0,84	0,85	1,90	14:17:49	0,04	0,06	0,08	14:22:40	0,22	0,11	0,27	14:27:30	0,08	0,12	0,09
14:08:20	0,37	1,14	1,65	14:13:05	0,48	0,71	1,97	14:17:54	0,03	0,07	0,08	14:22:45	0,11	0,15	0,35	14:27:35	0,13	0,12	0,37
14:08:25	0,91	1,15	0,80	14:13:10	0,75	0,61	2,10	14:17:59	0,02	0,02	0,10	14:22:50	0,07	0,09	0,25	14:27:40	0,14	0,47	0,75
14:08:30	0,41	1,16	0,70	14:13:15	0,60	1,10	1,59	14:18:04	0,05	0,05	0,10	14:22:55	0,33	0,36	0,67	14:27:45	0,18	0,34	0,49
14:08:35	0,18	0,37	0,40	14:13:20	0,49	0,64	0,83	14:18:09	0,05	0,07	0,12	14:23:00	0,96	0,77	1,33	14:27:50	0,19	0,44	0,49
14:08:40	0,29	0,91	0,70	14:13:25	0,23	0,35	0,53	14:18:14	0,31	0,78	1,02	14:23:05	0,08	0,13	0,14	14:27:55	0,32	0,14	0,50
14:08:45	0,42	0,97	0,77	14:13:30	0,16	0,10	0,21	14:18:19	0,25	0,66	0,56	14:23:10	0,03	0,06	0,08	14:28:00	0,19	0,18	0,10
14:08:50	0,26	0,41	1,16	14:13:35	0,01	0,04	0,08	14:18:24	0,51	0,37	0,62	14:23:15	0,06	0,15	0,09	14:28:05	0,02	0,03	0,10
14:08:55	0,29	0,39	0,95	14:13:40	0,01	0,02	0,08	14:18:29	0,08	0,12	0,08	14:23:20	0,28	0,27	0,57	14:28:10	0,03	0,03	0,09
14:09:00	0,23	0,44	1,08	14:13:45	0,16	0,09	0,38	14:18:35	0,04	0,06	0,08	14:23:25	0,21	0,21	0,42	14:28:15	0,11	0,13	0,32
14:09:05	0,85	0,42	0,93	14:13:50	0,36	0,82	1,23	14:18:40	0,02	0,02	0,06	14:23:30	0,05	0,12	0,12	14:28:20	0,48	0,53	0,97
14:09:10	0,55	0,28	1,05	14:13:55	0,29	0,65	1,20	14:18:45	0,02	0,01	0,06	14:23:35	0,02	0,03	0,11	14:28:25	0,52	0,78	1,01
14:09:15	0,54	0,79	1,17	14:13:59	0,25	0,59	1,50	14:18:50	0,01	0,02	0,07	14:23:40	0,07	0,08	0,09	14:28:30	0,38	0,54	0,99
14:09:20	0,35	0,60	1,55	14:14:04	0,47	0,34	1,25	14:18:55	0,01	0,02	0,08	14:23:45	0,31	0,23	0,41	14:28:35	0,33	0,37	0,58
14:09:25	0,47	0,52	1,21	14:14:09	0,67	0,40	1,52	14:19:00	0,11	0,11	0,25	14:23:50	0,31	0,26	0,36	14:28:40	0,21	0,52	0,29
14:09:30	0,37	0,74	1,15	14:14:14	1,39	0,86	2,89	14:19:05	0,23	0,65	0,42	14:23:55	0,12	0,37	0,32	14:28:45	0,40	0,59	0,98
14:09:35	0,45	0,72	1,06	14:14:19	0,50	0,49	1,68	14:19:10	0,21	0,54	0,36	14:24:00	0,05	0,05	0,15	14:28:50	0,33	0,67	1,23
14:09:40	0,62	0,67	1,56	14:14:24	0,53	0,55	1,30	14:19:15	0,10	0,21	0,16	14:24:05	0,27	0,21	0,58	14:28:55	0,19	0,37	0,30
14:09:45	0,40	1,47	1,31	14:14:29	0,45	0,60	1,31	14:19:20	0,07	0,13	0,17	14:24:10	0,23	0,25	0,43	14:29:00	0,30	0,28	0,78
14:09:50	0,85	0,95	1,66	14:14:34	0,32	0,35	0,85	14:19:25	0,30	0,45	0,37	14:24:15	0,20	0,30	0,55	14:29:05	0,29	0,55	0,68
14:09:55	0,46	0,65	1,36	14:14:39	0,44	0,36	0,85	14:19:30	0,19	0,37	0,40	14:24:20	0,27	0,71	0,88	14:29:10	0,21	0,43	0,33
14:10:00	0,57	0,36	1,00	14:14:44	0,41	0,38	1,01	14:19:35	0,14	0,46	0,40	14:24:25	0,30	0,64	0,76	14:29:15	0,37	0,37	0,49
14:10:05	0,15	0,17	0,46	14:14:49	0,96	1,43	1,65	14:19:40	0,16	0,76	0,55	14:24:30	0,24	0,35	0,56	14:29:20	0,19	0,12	0,36
14:10:10	0,04	0,04	0,12	14:14:54	0,60	0,83	2,84	14:19:45	0,23	0,40	0,40	14:24:35	0,15	0,32	0,67	14:29:25	0,22	0,16	0,21
14:10:15	0,33	0,20	0,44	14:14:59	0,50	0,52	1,46	14:19:50	0,11	0,25	0,08	14:24:40	0,14	0,05	0,10	14:29:30	0,30	1,02	0,33
14:10:20	0,35	0,49	1,36	14:15:04	0,50	0,78	2,61	14:19:55	0,02	0,03	0,09	14:24:45	0,37	0,62	0,43	14:29:35	0,29	0,56	0,73
14:10:25	0,49	0,37	1,54	14:15:09	0,28	0,43	1,25	14:20:00	0,15	0,15	0,32	14:24:50	0,86	0,62	0,67	14:29:39	0,22	0,53	1,33
14:10:30	0,40	0,52	1,48	14:15:14	0,44	0,56	3,02	14:20:05	0,05	0,05	0,29	14:24:55	0,42	0,28	0,36	14:29:44	0,99	0,55	1,70
14:10:35	0,43	0,47	1,80	14:15:19	0,38	0,42	1,90	14:20:10	0,10	0,09	0,30	14:25:00	0,03	0,07	0,08	14:29:49	0,60	0,87	0,59
14:10:40	0,52	0,87	1,58	14:15:24	0,39	1,51	1,92	14:20:15	0,08	0,06	0,22	14:25:05	0,31	0,18	0,37	14:29:54	0,58	0,59	0,55
14:10:45	0,67	0,78	1,93	14:15:29	0,48	0,76	2,05	14:20:20	0,02	0,03	0,05	14:25:10	0,25	0,48	0,64	14:29:59	0,26	0,27	0,27
14:10:50	0,84	0,54	1,93	14:15:34	0,33	0,35	0,72	14:20:25	0,03	0,04	0,08	14:25:15	0,22	0,27	0,61	14:30:04	0,66	0,81	0,64
14:10:55	0,26	0,53	1,51	14:15:39	0,50	0,78	1,18	14:20:30	0,02	0,02	0,05	14:25:20	0,19	0,18	0,25	14:30:09	0,50	0,78	0,12
14:11:00	0,52	0,79	1,49	14:15:44	0,46	1,14	0,93	14:20:35	0,02	0,04	0,05	14:25:25	0,08	0,03	0,08	14:30:14	0,90	1,19	0,82
14:11:05	0,73	0,68	1,82	14:15:49	0,30	0,88	0,52	14:20:40	0,01	0,03	0,08	14:25:30	0,39	0,42	0,72	14:30:19	0,94	1,64	0,87
14:11:10	0,68	0,54	2,54	14:15:54	0,12	0,06	0,38	14:20:45	0,02	0,02	0,09	14:25:35	0,27	0,53	0,47	14:30:24	0,42	0,44	1,13
14:11:15	0,56	0,66	1,77	14:15:59	0,14	0,19	0,61	14:20:50	0,01	0,02	0,08	14:25:40	0,75	3,43	1,98	14:30:29	0,27	0,95	0,73
14:11:20	0,53	0,53	2,01	14:16:04	0,36	0,38	0,62	14:20:55	0,02	0,02	0,09	14:25:45	0,29	0,25	0,56	14:30:34	0,24	0,67	0,43
14:11:25	0,42	0,49	1,39	14:16:09	0,57	0,45	0,84	14:21:00	0,02	0,02	0,09	14:25:50	0,17	0,67	0,70	14:30:39	0,18	0,61	0,67
14:11:30	0,34	0,44	1,46	14:16:14	0,45	0,78	0,78	14:21:05	0,01	0,02	0,08	14:25:55	0,46	0,36	0,59	14:30:44	0,12	0,36	0,41
14:11:35	0,83	0,65	1,39	14:16:19	0,40	0,32	0,50	14:21:10	0,03	0,05	0,10	14:26:00	0,25	0,21	0,37	14:30:49	0,19	0,33	0,25
14:11:40	1,00	0,81	2,16	14:16:24	0,22	0,26	0,45	14:21:15	0,44	0,37	0,37	14:26:05	0,23	0,21	0,37	14:30:54	0,19	0,14	0,24
14:11:45	0,40	0,42	1,50	14:16:29	0,49	0,75	0,68	14:21:20	0,10	0,16	0,19	14:26:10	0,25	0,16	0,14	14:30:59	0,02	0,02	0,19
14:11:50	0,27	0,52	1,31	14:16:34	0,88	0,84	1,23	14:21:25	0,17	0,30	0,37	14:26:15	0,07	0,09	0,26	14:31:04	0,12	0,22	0,38
14:11:55	0,59	0,47	1,44	14:16:39	0,03	0,19	0,13	14:21:30	0,20	0,41	0,55	14:26:20	0,04	0,03	0,23	14:31:09	0,20	0,33	0,60
14:12:00	0,45	0,92	1,20	14:16:44	0,05	0,08	0,10	14:21:35	0,46	1,05	1,02	14:26:25	0,06	0,03	0,08	14:31:14	0,47	0,27	0,42
				14:16:49	0,12	0,16	0,32	14:21:40	0,44	0,48	0,43	14:2							



Município de Juína
Travessa Emmanuel, nº 33, Centro, Juína - MT, CEP 78.320-000
15.359.201/0001-57
sst@juina.mt.gov.br



Histograma tabular de aceleração de Pico - m/s²

Página 10 de 20

Data da dosimetria: 22/03/2023

Ponderações e fator de multiplicação:

Modelo: SmartVib

Acelerômetro triaxial série: 002D7D67

Eixo X: Wd - f = 1,4

Nº de Série: 0000000550

Tipo: corpo inteiro

Eixo Y: Wd - f = 1,4

Eixo Z: Wk - f = 1

14:31:24	0,09	0,07	0,13	14:36:18	0,20	0,28	0,29	14:41:07	0,45	0,18	0,36	14:45:57	0,53	0,63	0,17	14:50:46	0,27	0,43	0,48
14:31:29	0,09	0,13	0,12	14:36:23	0,33	0,17	0,36	14:41:12	0,19	0,07	0,11	14:46:02	0,02	0,06	0,09	14:50:51	0,44	0,37	0,36
14:31:34	0,05	0,04	0,09	14:36:28	0,05	0,05	0,09	14:41:17	0,08	0,06	0,18	14:46:07	0,01	0,03	0,09	14:50:56	0,25	0,33	0,32
14:31:39	0,49	0,34	0,59	14:36:33	0,01	0,02	0,07	14:41:22	0,26	0,30	0,36	14:46:12	0,02	0,03	0,10	14:51:01	0,12	0,15	0,23
14:31:44	0,13	0,51	0,40	14:36:38	0,08	0,06	0,24	14:41:27	0,24	0,19	0,17	14:46:17	0,61	0,35	0,55	14:51:06	0,18	0,41	0,70
14:31:49	0,18	0,42	0,43	14:36:43	0,15	0,34	0,29	14:41:32	0,33	0,46	0,54	14:46:22	0,21	0,35	0,40	14:51:11	0,22	0,44	0,46
14:31:54	0,42	0,31	0,32	14:36:48	0,17	0,72	0,32	14:41:37	0,36	0,45	0,32	14:46:27	0,05	0,11	0,14	14:51:16	0,03	0,26	0,08
14:31:59	0,13	0,26	0,28	14:36:53	0,03	0,09	0,24	14:41:42	0,22	0,45	0,50	14:46:32	0,12	0,06	0,27	14:51:21	0,12	0,12	0,24
14:32:04	0,24	0,36	0,23	14:36:58	0,11	0,10	0,13	14:41:47	0,20	0,43	0,49	14:46:37	0,17	0,49	0,51	14:51:26	0,27	0,41	0,43
14:32:09	0,21	0,22	0,18	14:37:03	0,12	0,12	0,17	14:41:52	0,14	0,48	0,45	14:46:42	0,28	0,59	0,48	14:51:31	0,26	0,28	0,29
14:32:14	0,27	0,21	0,35	14:37:08	0,48	0,54	0,75	14:41:57	0,23	1,00	0,44	14:46:47	0,06	0,46	0,17	14:51:36	0,02	0,04	0,11
14:32:19	0,05	0,08	0,15	14:37:13	0,09	0,29	0,41	14:42:02	0,22	0,32	0,44	14:46:52	0,02	0,07	0,04	14:51:41	0,16	0,11	0,20
14:32:24	0,30	0,26	0,41	14:37:17	0,14	0,42	0,52	14:42:07	0,03	0,04	0,09	14:46:57	0,07	0,08	0,11	14:51:46	0,23	0,49	0,35
14:32:29	0,20	0,42	0,44	14:37:22	0,16	0,46	0,67	14:42:12	0,04	0,03	0,17	14:47:02	0,06	0,06	0,14	14:51:51	0,20	0,42	0,53
14:32:34	0,48	0,32	0,50	14:37:27	0,23	0,49	0,32	14:42:17	0,18	0,17	0,37	14:47:07	0,14	0,08	0,28	14:51:56	0,39	0,61	0,40
14:32:39	0,28	0,27	0,42	14:37:32	0,09	0,17	0,08	14:42:22	0,17	0,58	0,38	14:47:11	0,11	0,03	0,20	14:52:01	0,14	0,23	0,09
14:32:44	0,26	0,49	0,59	14:37:37	0,01	0,02	0,08	14:42:27	0,17	0,49	0,36	14:47:16	0,02	0,02	0,05	14:52:06	0,03	0,08	0,10
14:32:49	0,18	0,33	0,43	14:37:42	0,02	0,04	0,06	14:42:32	0,32	0,46	0,32	14:47:21	0,05	0,06	0,22	14:52:11	0,53	0,65	0,40
14:32:54	0,15	0,15	0,20	14:37:47	0,04	0,05	0,09	14:42:37	0,02	0,04	0,06	14:47:26	0,11	0,21	0,14	14:52:16	0,23	0,21	0,16
14:32:59	0,09	0,14	0,12	14:37:52	0,03	0,03	0,09	14:42:42	0,03	0,02	0,08	14:47:31	0,26	0,41	0,32	14:52:21	0,03	0,05	0,11
14:33:04	0,20	0,61	0,40	14:37:57	0,02	0,03	0,09	14:42:47	0,07	0,10	0,11	14:47:36	0,51	0,72	1,12	14:52:26	0,02	0,05	0,08
14:33:09	0,21	0,55	0,38	14:38:02	0,11	0,28	0,25	14:42:52	0,26	0,49	0,29	14:47:41	0,23	0,45	0,59	14:52:31	0,09	0,09	0,12
14:33:14	0,14	0,19	0,19	14:38:07	0,20	0,50	0,48	14:42:57	0,22	0,57	0,62	14:47:46	0,43	0,26	0,14	14:52:36	0,03	0,08	0,16
14:33:19	0,27	0,28	0,32	14:38:12	0,17	0,41	0,46	14:43:02	0,10	0,58	0,31	14:47:51	0,02	0,05	0,10	14:52:41	0,09	0,09	0,27
14:33:24	0,05	0,12	0,10	14:38:17	0,29	0,66	0,39	14:43:07	0,03	0,05	0,09	14:47:56	0,05	0,16	0,13	14:52:46	0,09	0,10	0,10
14:33:29	0,12	0,09	0,26	14:38:22	0,33	0,18	0,19	14:43:12	0,02	0,02	0,09	14:48:01	0,09	0,19	0,24	14:52:51	0,02	0,05	0,08
14:33:34	0,05	0,07	0,12	14:38:27	0,02	0,05	0,07	14:43:17	0,14	0,17	0,24	14:48:06	0,28	0,66	0,40	14:52:56	0,02	0,02	0,14
14:33:39	0,03	0,12	0,08	14:38:32	0,02	0,06	0,07	14:43:22	0,43	0,22	0,44	14:48:11	0,19	0,46	0,79	14:53:01	0,04	0,03	0,10
14:33:44	0,07	0,05	0,10	14:38:37	0,02	0,03	0,09	14:43:27	0,11	0,27	0,46	14:48:16	0,53	0,62	0,81	14:53:06	0,02	0,03	0,28
14:33:49	0,19	0,19	0,22	14:38:42	0,20	0,08	0,13	14:43:32	0,16	0,35	0,35	14:48:21	0,45	0,56	1,19	14:53:11	0,02	0,02	0,12
14:33:54	0,26	0,71	0,54	14:38:47	0,02	0,04	0,22	14:43:37	0,29	0,36	0,35	14:48:26	0,30	0,41	0,52	14:53:16	0,02	0,02	0,08
14:33:59	0,24	0,44	0,47	14:38:52	0,01	0,03	0,08	14:43:42	0,31	0,22	0,31	14:48:31	0,24	0,38	0,42	14:53:21	0,05	0,06	0,14
14:34:04	0,16	0,29	0,22	14:38:57	0,10	0,14	0,14	14:43:47	0,02	0,05	0,09	14:48:36	0,28	0,32	0,47	14:53:26	0,10	0,13	0,23
14:34:09	0,02	0,17	0,07	14:39:02	0,11	0,24	0,34	14:43:52	0,01	0,02	0,08	14:48:41	0,19	0,72	0,26	14:53:31	0,26	0,30	0,27
14:34:14	0,02	0,05	0,10	14:39:07	0,08	0,17	0,27	14:43:57	0,09	0,15	0,16	14:48:46	0,14	0,18	0,18	14:53:36	0,12	0,59	0,34
14:34:19	0,05	0,10	0,15	14:39:12	0,07	0,05	0,10	14:44:02	0,17	0,28	0,57	14:48:51	0,28	0,44	0,49	14:53:41	0,22	0,67	0,86
14:34:24	0,08	0,22	0,14	14:39:17	0,18	0,12	0,17	14:44:07	0,17	0,33	0,59	14:48:56	0,23	0,20	0,48	14:53:46	0,25	0,44	0,44
14:34:31	0,20	0,21	0,24	14:39:22	0,22	0,25	0,42	14:44:12	0,34	0,22	0,28	14:49:01	0,25	0,22	0,52	14:53:51	0,13	0,23	0,23
14:34:37	0,20	0,22	0,28	14:39:27	0,16	0,99	0,32	14:44:17	0,09	0,16	0,12	14:49:06	0,05	0,05	0,09	14:53:56	0,25	0,27	0,25
14:34:42	0,06	0,21	0,14	14:39:32	0,51	0,65	0,44	14:44:22	0,02	0,03	0,13	14:49:11	0,01	0,04	0,09	14:54:01	0,13	0,18	0,22
14:34:48	0,15	0,33	0,44	14:39:37	0,66	0,44	0,49	14:44:27	0,19	0,71	0,34	14:49:16	0,08	0,16	0,13	14:54:06	0,15	0,21	0,37
14:34:53	0,16	0,20	0,39	14:39:42	0,04	0,07	0,17	14:44:32	0,16	0,33	0,44	14:49:21	0,17	0,27	0,39	14:54:11	0,07	0,18	0,19
14:34:58	0,51	0,44	0,61	14:39:47	0,12	0,07	0,25	14:44:37	0,32	0,19	0,63	14:49:26	0,26	0,46	0,94	14:54:16	0,12	0,23	0,19
14:35:03	0,35	0,13	0,13	14:39:52	0,04	0,04	0,12	14:44:42	0,57	0,32	0,52	14:49:31	0,22	0,71	0,63	14:54:21	0,16	0,29	0,47
14:35:08	0,01	0,07	0,09	14:39:57	0,08	0,03	0,11	14:44:47	0,39	0,25	0,40	14:49:36	0,36	0,69	0,85	14:54:26	0,18	0,55	0,59
14:35:13	0,14	0,23	0,49	14:40:02	0,04	0,07	0,07	14:44:52	0,59	0,38	0,46	14:49:41	0,24	0,31	0,08	14:54:31	0,12	0,20	0,40
14:35:18	0,32	0,35	0,37	14:40:07	0,04	0,03	0,12	14:44:57	0,05	0,10	0,16	14:49:46	0,01	0,03	0,12	14:54:36	0,18	0,27	0,60
14:35:23	0,31	0,34	0,26	14:40:12	0,02	0,03	0,09	14:45:02	0,20	0,20	0,24	14:49:51	0,02	0,03	0,10	14:54:41	0,16	0,48	0,58
14:35:28	0,01	0,03	0,11	14:40:17	0,04	0,07	0,11	14:45:07	0,42	0,54	0,56	14:49:56	0,02	0,02	0,11	14:54:46	0,16	0,48	0,35
14:35:33	0,02	0,02	0,05	14:40:22	0,29	0,28	0,34	14:45:12	0,27	0,77	0,62	14:50:01	0,01	0,02	0,08	14:54:51	0,12	0,33	0,27
14:35:38	0,01	0,02	0,07	14:40:27	0,29	0,27	0,45	14:45:17	0,74	0,77	1,03	14:50:06	0,02	0,02	0,08	14:54:56	0,04	0,12	0,11
14:35:43	0,02	0,03	0,10	14:40:32	0,15	0,17	0,36	14:45:22	0,25	0,36	0,65	14:50:11	0,02	0,02	0,11	14:55:01	0,04	0,06	0,10
14:35:48	0,06	0,09	0,14	14:40:37	0,19	0,20	0,23	14:45:27	0,60	0,34	1,51	14:50:16	0,12	0,23	0,29	14:55:06	0,08	0,03	0,09
14:35:53	0,19	0,38	0,30	14:40:42	0,21	0,19	0,27	14:45:32	0,31	0,54	0,93	14:50:21	0,49	0,22	0,43	14:55:11	0,01	0,03	0,12
14:35:58	0,22	0,26	0,22	14:40:47	0,16	0,28	0,22	14:45:37	0,25	0,35	0,71	14:50:26	0,21	0,30	0,31	14:55:16	0,12	0,15	0,26
14:36:03	0,19	0,18	0,27	14:40:52	0,28	0,95	0,44	14:45:42	0,47	0,92	1,01	14:50:31	0,20	0,24	0,31	14:55:21	0,13	0,27	0,34
14:36:08	0,28	0,51	0,41	14:40:57	0,18	0,52	0,20	14:45:47	0,31	1,01	0,72	14:50:36	0,07	0,07	0,08	14:55:26	0,15	0,29	0,49
14:36:13	0,41	0,49																	



Município de Juína
Travessa Emannuel, nº 33, Centro, Juína - MT, CEP 78.320-000
15.359.201/0001-57
sst@juina.mt.gov.br



Histograma tabular de aceleração de Pico - m/s²

Página 11 de 20

Data da dosimetria: 22/03/2023

Ponderações e fator de multiplicação:

Modelo: SmartVib

Acelerômetro triaxial série: 002D7D67

Eixo X: Wd - f = 1,4

Nº de Série: 0000000550

Tipo: corpo inteiro

Eixo Y: Wd - f = 1,4

Eixo Z: Wk - f = 1

14:55:36	0,13	0,27	0,44	15:00:25	0,01	0,02	0,13	15:05:15	0,02	0,02	0,12
14:55:41	0,15	0,39	0,41	15:00:30	0,03	0,14	0,13	15:05:20	0,02	0,02	0,18
14:55:46	0,16	0,28	0,29	15:00:35	0,07	0,10	0,13	15:05:25	0,02	0,02	0,12
14:55:51	0,09	0,23	0,11	15:00:40	0,02	0,02	0,15	15:05:30	0,02	0,02	0,14
14:55:56	0,35	0,13	0,25	15:00:45	0,01	0,02	0,17	15:05:35	0,01	0,02	0,18
14:56:01	0,07	0,10	0,18	15:00:50	0,02	0,02	0,16	15:05:40	0,02	0,03	0,19
14:56:06	0,32	0,20	0,49	15:00:55	0,02	0,02	0,18	15:05:45	0,02	0,02	0,16
14:56:11	0,11	0,54	0,46	15:01:00	0,02	0,02	0,20	15:05:50	0,02	0,02	0,15
14:56:16	0,10	0,14	0,33	15:01:05	0,02	0,03	0,15	15:05:55	0,02	0,02	0,17
14:56:21	0,11	0,20	0,47	15:01:10	0,02	0,02	0,17	15:06:00	0,02	0,02	0,19
14:56:26	0,37	0,35	0,52	15:01:15	0,02	0,02	0,13	15:06:05	0,02	0,02	0,16
14:56:30	0,36	0,30	0,23	15:01:20	0,02	0,02	0,16	15:06:10	0,02	0,02	0,17
14:56:35	0,43	0,48	0,36	15:01:25	0,02	0,02	0,15	15:06:15	0,02	0,02	0,19
14:56:40	0,03	0,08	0,12	15:01:30	0,01	0,02	0,14	15:06:20	0,02	0,01	0,15
14:56:45	0,03	0,02	0,13	15:01:35	0,02	0,02	0,14	15:06:25	0,01	0,01	0,12
14:56:50	0,03	0,04	0,10	15:01:40	0,01	0,02	0,15	15:06:30	0,01	0,02	0,15
14:56:55	0,02	0,03	0,09	15:01:45	0,01	0,02	0,13	15:06:35	0,02	0,02	0,14
14:57:00	0,02	0,02	0,13	15:01:50	0,02	0,02	0,14	15:06:40	0,02	0,02	0,18
14:57:05	0,03	0,03	0,13	15:01:55	0,02	0,02	0,15	15:06:45	0,01	0,03	0,18
14:57:10	0,02	0,03	0,12	15:02:00	0,01	0,02	0,16	15:06:50	0,02	0,02	0,18
14:57:15	0,01	0,02	0,15	15:02:05	0,02	0,02	0,16	15:06:55	0,02	0,02	0,16
14:57:20	0,02	0,02	0,13	15:02:10	0,02	0,02	0,16	15:07:00	0,01	0,02	0,18
14:57:25	0,02	0,03	0,16	15:02:15	0,02	0,02	0,18	15:07:05	0,01	0,02	0,17
14:57:30	0,02	0,02	0,14	15:02:20	0,01	0,02	0,16	15:07:10	0,02	0,02	0,14
14:57:35	0,01	0,02	0,15	15:02:25	0,02	0,02	0,17	15:07:15	0,01	0,02	0,15
14:57:40	0,19	0,40	0,35	15:02:30	0,01	0,02	0,16	15:07:20	0,01	0,02	0,16
14:57:45	0,47	0,51	2,50	15:02:35	0,02	0,02	0,18	15:07:25	0,02	0,02	0,15
14:57:50	0,29	0,16	0,28	15:02:40	0,02	0,02	0,15	15:07:30	0,01	0,02	0,16
14:57:55	0,21	0,27	0,30	15:02:45	0,02	0,03	0,19	15:07:35	0,01	0,02	0,14
14:58:00	0,18	0,30	0,47	15:02:50	0,02	0,02	0,16	15:07:40	0,02	0,02	0,12
14:58:05	0,16	0,30	0,68	15:02:55	0,02	0,02	0,15	15:07:45	0,02	0,03	0,15
14:58:10	0,12	0,32	0,38	15:03:00	0,02	0,02	0,12	15:07:50	0,01	0,03	0,12
14:58:15	0,22	0,20	0,38	15:03:05	0,02	0,02	0,15	15:07:51	0,01	0,00	0,02
14:58:20	0,38	0,35	0,27	15:03:10	0,01	0,02	0,15				
14:58:25	0,09	0,13	0,24	15:03:15	0,01	0,02	0,17				
14:58:30	0,80	0,34	0,60	15:03:20	0,02	0,02	0,15				
14:58:35	0,72	0,25	0,90	15:03:25	0,03	0,02	0,15				
14:58:40	0,48	0,58	0,82	15:03:30	0,01	0,02	0,15				
14:58:45	0,39	0,44	0,50	15:03:35	0,01	0,02	0,17				
14:58:50	0,35	0,49	0,42	15:03:40	0,02	0,02	0,16				
14:58:55	0,07	0,11	0,07	15:03:45	0,02	0,02	0,15				
14:59:00	0,09	0,20	0,18	15:03:50	0,04	0,11	0,14				
14:59:05	0,21	0,18	0,11	15:03:55	0,05	0,12	0,17				
14:59:10	0,29	0,33	0,21	15:04:00	0,01	0,02	0,15				
14:59:15	0,04	0,24	0,50	15:04:05	0,01	0,03	0,13				
14:59:20	0,05	0,17	0,21	15:04:10	0,02	0,01	0,12				
14:59:25	0,02	0,02	0,11	15:04:15	0,02	0,02	0,16				
14:59:30	0,02	0,03	0,13	15:04:20	0,02	0,02	0,18				
14:59:35	0,02	0,02	0,14	15:04:25	0,01	0,03	0,16				
14:59:40	0,01	0,02	0,14	15:04:30	0,02	0,02	0,17				
14:59:45	0,02	0,02	0,14	15:04:35	0,02	0,02	0,14				
14:59:50	0,02	0,02	0,17	15:04:40	0,01	0,02	0,18				
14:59:55	0,02	0,02	0,14	15:04:45	0,02	0,02	0,16				
15:00:00	0,02	0,03	0,13	15:04:50	0,02	0,02	0,16				
15:00:05	0,02	0,04	0,13	15:04:55	0,01	0,02	0,16				
15:00:10	0,02	0,13	0,15	15:05:00	0,03	0,10	0,17				
15:00:15	0,02	0,15	0,12	15:05:05	0,13	0,25	0,17				
15:00:20	0,02	0,03	0,14	15:05:10	0,02	0,07	0,14				

Este documento foi assinado eletrônica e/ou digitalmente em conformidade com a MP 2.200-2/2001. Acesse <https://blue.juina.mt.gov.br/portal/prefjuinamt#/assinatura> e informe o código bc8a602e-4e95-414a-ae6e-a72a04feddb6, ou leia o QRCode ao lado para validar as assinaturas.



Município de Juína
 Travessa Emmanuel, nº 33, Centro, Juína - MT, CEP 78.320-000
 15.359.201/0001-57
 sst@juina.mt.gov.br



Histograma tabular de aceleração de Pico a Pico - m/s²

Página 12 de 20

Data da dosimetria: 22/03/2023

Ponderações e fator de multiplicação:

Modelo: SmartVib

Acelerômetro triaxial série: 002D7D67

Eixo X: Wd - f = 1,4

Nº de Série: 0000000550

Tipo: corpo inteiro

Eixo Y: Wd - f = 1,4

Eixo Z: Wk - f = 1

Descrição da Componente				Tempo Exp. Jornada 07:00:00																							
Hora	X	Y	Z	14:12:05				14:12:10				14:12:15				14:12:20											
14:07:35	0,03	0,03	0,27	0,91	0,97	2,61	0,70	0,85	1,55	0,07	0,12	0,16	0,83	0,54	0,81	0,74	0,83	2,89	0,74	0,83	2,89	0,74	0,83	2,89	0,74	0,83	2,89
14:07:40	0,04	0,07	0,26	0,74	0,83	2,89	0,74	0,83	2,89	0,74	0,83	2,89	0,74	0,83	2,89	0,74	0,83	2,89	0,74	0,83	2,89	0,74	0,83	2,89	0,74	0,83	2,89
14:07:45	0,03	0,03	0,34	0,74	0,83	2,89	0,74	0,83	2,89	0,74	0,83	2,89	0,74	0,83	2,89	0,74	0,83	2,89	0,74	0,83	2,89	0,74	0,83	2,89	0,74	0,83	2,89
14:07:50	0,07	0,14	0,33	0,74	0,83	2,89	0,74	0,83	2,89	0,74	0,83	2,89	0,74	0,83	2,89	0,74	0,83	2,89	0,74	0,83	2,89	0,74	0,83	2,89	0,74	0,83	2,89
14:07:55	0,42	1,42	1,46	0,74	0,83	2,89	0,74	0,83	2,89	0,74	0,83	2,89	0,74	0,83	2,89	0,74	0,83	2,89	0,74	0,83	2,89	0,74	0,83	2,89	0,74	0,83	2,89
14:08:00	0,12	0,30	0,38	0,74	0,83	2,89	0,74	0,83	2,89	0,74	0,83	2,89	0,74	0,83	2,89	0,74	0,83	2,89	0,74	0,83	2,89	0,74	0,83	2,89	0,74	0,83	2,89
14:08:05	0,62	2,07	1,29	0,74	0,83	2,89	0,74	0,83	2,89	0,74	0,83	2,89	0,74	0,83	2,89	0,74	0,83	2,89	0,74	0,83	2,89	0,74	0,83	2,89	0,74	0,83	2,89
14:08:10	0,72	1,58	1,73	0,74	0,83	2,89	0,74	0,83	2,89	0,74	0,83	2,89	0,74	0,83	2,89	0,74	0,83	2,89	0,74	0,83	2,89	0,74	0,83	2,89	0,74	0,83	2,89
14:08:15	0,76	1,85	2,61	0,74	0,83	2,89	0,74	0,83	2,89	0,74	0,83	2,89	0,74	0,83	2,89	0,74	0,83	2,89	0,74	0,83	2,89	0,74	0,83	2,89	0,74	0,83	2,89
14:08:20	0,73	1,47	2,85	0,74	0,83	2,89	0,74	0,83	2,89	0,74	0,83	2,89	0,74	0,83	2,89	0,74	0,83	2,89	0,74	0,83	2,89	0,74	0,83	2,89	0,74	0,83	2,89
14:08:25	1,28	2,04	1,30	0,74	0,83	2,89	0,74	0,83	2,89	0,74	0,83	2,89	0,74	0,83	2,89	0,74	0,83	2,89	0,74	0,83	2,89	0,74	0,83	2,89	0,74	0,83	2,89
14:08:30	0,79	2,50	1,34	0,74	0,83	2,89	0,74	0,83	2,89	0,74	0,83	2,89	0,74	0,83	2,89	0,74	0,83	2,89	0,74	0,83	2,89	0,74	0,83	2,89	0,74	0,83	2,89
14:08:35	0,35	0,52	0,96	0,74	0,83	2,89	0,74	0,83	2,89	0,74	0,83	2,89	0,74	0,83	2,89	0,74	0,83	2,89	0,74	0,83	2,89	0,74	0,83	2,89	0,74	0,83	2,89
14:08:40	0,49	1,58	1,40	0,74	0,83	2,89	0,74	0,83	2,89	0,74	0,83	2,89	0,74	0,83	2,89	0,74	0,83	2,89	0,74	0,83	2,89	0,74	0,83	2,89	0,74	0,83	2,89
14:08:45	0,76	0,97	1,29	0,74	0,83	2,89	0,74	0,83	2,89	0,74	0,83	2,89	0,74	0,83	2,89	0,74	0,83	2,89	0,74	0,83	2,89	0,74	0,83	2,89	0,74	0,83	2,89
14:08:50	0,51	0,84	2,15	0,74	0,83	2,89	0,74	0,83	2,89	0,74	0,83	2,89	0,74	0,83	2,89	0,74	0,83	2,89	0,74	0,83	2,89	0,74	0,83	2,89	0,74	0,83	2,89
14:08:55	0,51	0,68	1,76	0,74	0,83	2,89	0,74	0,83	2,89	0,74	0,83	2,89	0,74	0,83	2,89	0,74	0,83	2,89	0,74	0,83	2,89	0,74	0,83	2,89	0,74	0,83	2,89
14:09:00	0,39	0,55	1,82	0,74	0,83	2,89	0,74	0,83	2,89	0,74	0,83	2,89	0,74	0,83	2,89	0,74	0,83	2,89	0,74	0,83	2,89	0,74	0,83	2,89	0,74	0,83	2,89
14:09:05	1,60	0,60	1,58	0,74	0,83	2,89	0,74	0,83	2,89	0,74	0,83	2,89	0,74	0,83	2,89	0,74	0,83	2,89	0,74	0,83	2,89	0,74	0,83	2,89	0,74	0,83	2,89
14:09:10	0,78	0,56	1,44	0,74	0,83	2,89	0,74	0,83	2,89	0,74	0,83	2,89	0,74	0,83	2,89	0,74	0,83	2,89	0,74	0,83	2,89	0,74	0,83	2,89	0,74	0,83	2,89
14:09:15	0,56	1,17	2,22	0,74	0,83	2,89	0,74	0,83	2,89	0,74	0,83	2,89	0,74	0,83	2,89	0,74	0,83	2,89	0,74	0,83	2,89	0,74	0,83	2,89	0,74	0,83	2,89
14:09:20	0,70	1,11	2,56	0,74	0,83	2,89	0,74	0,83	2,89	0,74	0,83	2,89	0,74	0,83	2,89	0,74	0,83	2,89	0,74	0,83	2,89	0,74	0,83	2,89	0,74	0,83	2,89
14:09:25	0,80	1,20	2,14	0,74	0,83	2,89	0,74	0,83	2,89	0,74	0,83	2,89	0,74	0,83	2,89	0,74	0,83	2,89	0,74	0,83	2,89	0,74	0,83	2,89	0,74	0,83	2,89
14:09:30	0,82	1,20	2,30	0,74	0,83	2,89	0,74	0,83	2,89	0,74	0,83	2,89	0,74	0,83	2,89	0,74	0,83	2,89	0,74	0,83	2,89	0,74	0,83	2,89	0,74	0,83	2,89
14:09:35	0,83	0,95	2,38	0,74	0,83	2,89	0,74	0,83	2,89	0,74	0,83	2,89	0,74	0,83	2,89	0,74	0,83	2,89	0,74	0,83	2,89	0,74	0,83	2,89	0,74	0,83	2,89
14:09:40	0,83	0,92	3,51	0,74	0,83	2,89	0,74	0,83	2,89	0,74	0,83	2,89	0,74	0,83	2,89	0,74	0,83	2,89	0,74	0,83	2,89	0,74	0,83	2,89	0,74	0,83	2,89
14:09:45	0,66	2,54	2,12	0,74	0,83	2,89	0,74	0,83	2,89	0,74	0,83	2,89	0,74	0,83	2,89	0,74	0,83	2,89	0,74	0,83	2,89	0,74	0,83	2,89	0,74	0,83	2,89
14:09:50	1,37	2,20	3,35	0,74	0,83	2,89	0,74	0,83	2,89	0,74	0,83	2,89	0,74	0,83	2,89	0,74	0,83	2,89	0,74	0,83	2,89	0,74	0,83	2,89	0,74	0,83	2,89
14:09:55	0,67	1,01	2,13	0,74	0,83	2,89	0,74	0,83	2,89	0,74	0,83	2,89	0,74	0,83	2,89	0,74	0,83	2,89	0,74	0,83	2,89	0,74	0,83	2,89	0,74	0,83	2,89
14:10:00	0,79	0,58	1,82	0,74	0,83	2,89	0,74	0,83	2,89	0,74	0,83	2,89	0,74	0,83	2,89	0,74	0,83	2,89	0,74	0,83	2,89	0,74	0,83	2,89	0,74	0,83	2,89
14:10:05	0,40	0,43	0,97	0,74	0,83	2,89	0,74	0,83	2,89	0,74	0,83	2,89	0,74	0,83	2,89	0,74	0,83	2,89	0,74	0,83	2,89	0,74	0,83	2,89	0,74	0,83	2,89
14:10:10	0,22	0,07	0,23	0,74	0,83	2,89	0,74	0,83	2,89	0,74	0,83	2,89	0,74	0,83	2,89	0,74	0,83	2,89	0,74	0,83	2,89	0,74	0,83	2,89	0,74	0,83	2,89
14:10:15	0,39	0,36	0,85	0,74	0,83	2,89	0,74	0,83	2,89	0,74	0,83	2,89	0,74	0,83	2,89	0,74	0,83	2,89	0,74	0,83	2,89	0,74	0,83	2,89	0,74	0,83	2,89
14:10:20	0,97	1,05	2,02	0,74	0,83	2,89	0,74	0,83	2,89	0,74	0,83	2,89	0,74	0,83	2,89	0,74	0,83	2,89	0,74	0,83	2,89	0,74	0,83	2,89	0,74	0,83	2,89
14:10:25	0,85	0,64	3,48	0,74	0,83	2,89	0,74	0,83	2,89	0,74	0,83	2,89	0,74	0,83	2,89	0,74	0,83	2,89	0,74	0,83	2,89	0,74	0,83	2,89	0,74	0,83	2,89
14:10:30	0,78	1,01	2,84	0,74	0,83	2,89	0,74	0,83	2,89	0,74	0,83	2,89	0,74	0,83	2,89	0,74	0,83	2,89	0,74	0,83	2,89	0,74	0,83	2,89	0,74	0,83	2,89
14:10:35	0,72	1,04	3,28	0,74	0,83	2,89	0,74	0,83	2,89	0,74	0,83	2,89	0,74	0,83	2,89	0,74	0,83	2,89	0,74	0,83	2,89	0,74	0,83	2,89	0,74	0,83	2,89
14:10:40	0,96	1,51	3,27	0,74	0,83	2,89	0,74	0,83	2,89	0,74	0,83	2,89	0,74	0,83	2,89	0,74	0,83	2,89	0,74	0,83	2,89	0,74	0,83	2,89	0,74	0,83	2,89
14:10:45	1,17	1,23	3,72	0,74	0,83	2,89	0,74	0,83	2,89	0,74	0,83	2,89	0,74	0,83	2,89	0,74	0,83	2,89	0,74	0,83	2,89	0,74	0,83	2,89	0,74	0,83	2,89
14:10:50	1,34	0,86	3,86	0,74	0,83	2,89	0,74	0,83	2,89	0,74	0,83	2,89	0,74	0,83	2,89	0,74	0,83	2,89	0,74	0,83	2,89	0,74	0,83	2,89	0,74	0,83	2,89
14:10:55	0,64	0,89	2,49	0,74	0,83	2,89	0,74	0,83	2,89	0,74	0,83	2,89	0,74	0,83	2,89	0,74	0,83	2,89	0,74	0,83	2,89	0,74	0,83	2,89	0,74	0,83	2,89
14:11:00	0,84	1,05	2,99	0,74	0,83	2,89	0,74	0,83	2,89	0,74	0,83	2,89	0,7														



Município de Juína
Travessa Emmanuel, nº 33, Centro, Juína - MT, CEP 78.320-000
15.359.201/0001-57
sst@juina.mt.gov.br



Histograma tabular de aceleração de Pico a Pico - m/s²

Página 13 de 20

Data da dosimetria: 22/03/2023

Ponderações e fator de multiplicação:

Modelo: SmartVib

Acelerômetro triaxial série: 002D7D67

Eixo X: Wd - f = 1,4

Nº de Série: 0000000550

Tipo: corpo inteiro

Eixo Y: Wd - f = 1,4

Eixo Z: Wk - f = 1

14:31:24	0,15	0,16	0,22	14:36:18	0,21	0,58	0,58	14:41:07	0,67	0,32	0,54	14:45:57	0,51	0,71	0,58	14:50:46	0,52	0,80	0,99
14:31:29	0,13	0,20	0,22	14:36:23	0,77	0,39	0,50	14:41:12	0,19	0,20	0,20	14:46:02	0,05	0,10	0,14	14:50:51	0,68	0,85	0,78
14:31:34	0,06	0,09	0,18	14:36:28	0,05	0,18	0,15	14:41:17	0,16	0,14	0,29	14:46:07	0,03	0,04	0,15	14:50:56	0,44	0,41	0,64
14:31:39	0,58	0,92	1,11	14:36:33	0,02	0,04	0,14	14:41:22	0,37	0,67	0,52	14:46:12	0,17	0,09	0,19	14:51:01	0,20	0,37	0,49
14:31:44	0,30	0,88	0,82	14:36:38	0,16	0,12	0,39	14:41:27	0,22	0,24	0,24	14:46:17	0,70	0,35	1,04	14:51:06	0,37	0,66	1,09
14:31:49	0,71	0,61	1,06	14:36:43	0,24	0,56	0,59	14:41:32	0,48	0,92	0,85	14:46:22	0,41	0,47	0,72	14:51:11	0,69	0,79	0,82
14:31:54	0,42	0,48	0,59	14:36:48	0,44	1,09	0,71	14:41:37	0,36	0,62	0,35	14:46:27	0,05	0,20	0,14	14:51:16	0,21	0,40	0,15
14:31:59	0,25	0,40	0,57	14:36:53	0,15	0,15	0,24	14:41:42	0,43	0,98	0,79	14:46:32	0,17	0,10	0,39	14:51:21	0,25	0,19	0,40
14:32:04	0,26	0,39	0,38	14:36:58	0,14	0,16	0,22	14:41:47	0,21	0,57	0,86	14:46:37	0,23	0,50	0,81	14:51:26	0,46	0,63	0,85
14:32:09	0,23	0,37	0,28	14:37:03	0,15	0,16	0,31	14:41:52	0,31	0,79	1,02	14:46:42	0,34	0,91	0,80	14:51:31	0,44	0,60	0,41
14:32:14	0,40	0,30	0,52	14:37:08	0,92	1,31	1,21	14:41:57	0,49	1,45	0,92	14:46:47	0,50	0,68	0,34	14:51:36	0,04	0,10	0,18
14:32:19	0,11	0,11	0,54	14:37:13	0,17	0,56	0,75	14:42:02	0,55	0,53	0,48	14:46:52	0,04	0,11	0,14	14:51:41	0,39	0,18	0,27
14:32:24	0,40	0,39	0,62	14:37:17	0,30	0,77	0,79	14:42:07	0,08	0,07	0,16	14:46:57	0,06	0,12	0,17	14:51:46	0,37	0,81	0,81
14:32:29	0,33	0,78	0,90	14:37:22	0,37	0,78	1,08	14:42:12	0,09	0,05	0,28	14:47:02	0,14	0,14	0,30	14:51:51	0,38	0,72	0,88
14:32:34	0,64	0,49	1,04	14:37:27	0,41	0,72	0,54	14:42:17	0,25	0,33	0,75	14:47:07	0,23	0,19	0,50	14:51:56	0,64	1,27	0,72
14:32:39	0,31	0,66	0,90	14:37:32	0,09	0,17	0,14	14:42:22	0,28	1,00	0,67	14:47:11	0,20	0,08	0,38	14:52:01	0,14	0,23	0,17
14:32:44	0,56	0,81	1,07	14:37:37	0,03	0,05	0,12	14:42:27	0,21	0,57	0,78	14:47:16	0,04	0,05	0,10	14:52:06	0,04	0,16	0,23
14:32:49	0,28	0,48	0,92	14:37:42	0,03	0,05	0,12	14:42:32	0,76	0,92	0,50	14:47:21	0,13	0,12	0,41	14:52:11	0,66	1,45	0,88
14:32:54	0,37	0,21	0,38	14:37:47	0,06	0,12	0,14	14:42:37	0,04	0,06	0,13	14:47:26	0,14	0,33	0,39	14:52:16	0,44	0,26	0,22
14:32:59	0,12	0,27	0,22	14:37:52	0,04	0,05	0,16	14:42:42	0,05	0,05	0,13	14:47:31	0,33	0,58	0,54	14:52:21	0,10	0,09	0,18
14:33:04	0,31	1,23	0,62	14:37:57	0,02	0,05	0,17	14:42:47	0,08	0,18	0,21	14:47:36	0,89	1,31	1,75	14:52:26	0,03	0,06	0,17
14:33:09	0,30	1,15	1,08	14:38:02	0,14	0,49	0,36	14:42:52	0,44	0,67	0,51	14:47:41	0,44	0,75	1,05	14:52:31	0,09	0,17	0,25
14:33:14	0,35	0,24	0,28	14:38:07	0,31	0,97	0,78	14:42:57	0,29	1,34	1,07	14:47:46	0,53	0,43	0,35	14:52:36	0,10	0,17	0,27
14:33:19	0,46	0,47	0,57	14:38:12	0,28	0,82	0,93	14:43:02	0,18	0,97	0,53	14:47:51	0,04	0,08	0,20	14:52:41	0,17	0,17	0,46
14:33:24	0,08	0,23	0,22	14:38:17	0,53	1,09	0,78	14:43:07	0,04	0,08	0,14	14:47:56	0,08	0,37	0,29	14:52:46	0,14	0,26	0,27
14:33:29	0,18	0,15	0,46	14:38:22	0,42	0,37	0,33	14:43:12	0,03	0,04	0,17	14:48:01	0,15	0,39	0,47	14:52:51	0,03	0,07	0,16
14:33:34	0,11	0,32	0,25	14:38:27	0,03	0,05	0,13	14:43:17	0,24	0,33	0,39	14:48:06	0,50	0,85	0,83	14:52:56	0,06	0,04	0,20
14:33:39	0,06	0,16	0,16	14:38:32	0,07	0,10	0,14	14:43:22	0,59	0,44	0,53	14:48:11	0,32	0,90	0,96	14:53:01	0,07	0,09	0,16
14:33:44	0,14	0,10	0,22	14:38:37	0,03	0,03	0,16	14:43:27	0,22	0,33	0,95	14:48:16	0,85	0,86	1,72	14:53:06	0,12	0,08	0,46
14:33:49	0,24	0,30	0,55	14:38:42	0,22	0,16	0,27	14:43:32	0,20	0,49	0,83	14:48:21	0,99	1,02	1,90	14:53:11	0,03	0,03	0,21
14:33:54	0,52	1,07	1,19	14:38:47	0,37	0,14	0,30	14:43:37	0,38	0,78	0,62	14:48:26	0,37	1,02	0,90	14:53:16	0,02	0,05	0,14
14:33:59	0,38	0,79	1,04	14:38:52	0,05	0,08	0,13	14:43:42	0,60	0,41	0,49	14:48:31	0,37	0,52	0,97	14:53:21	0,14	0,10	0,27
14:34:04	0,39	0,34	0,35	14:38:57	0,15	0,29	0,27	14:43:47	0,04	0,08	0,15	14:48:36	0,55	0,63	1,12	14:53:26	0,41	0,28	0,41
14:34:09	0,06	0,17	0,15	14:39:02	0,27	0,34	0,51	14:43:52	0,02	0,04	0,13	14:48:41	0,29	1,30	0,39	14:53:31	0,27	0,49	0,56
14:34:14	0,03	0,07	0,15	14:39:07	0,17	0,30	0,45	14:43:57	0,20	0,29	0,28	14:48:46	0,26	0,32	0,46	14:53:36	0,28	0,80	0,64
14:34:19	0,06	0,15	0,24	14:39:12	0,07	0,10	0,21	14:44:02	0,30	0,64	1,02	14:48:51	0,31	0,59	0,84	14:53:41	0,69	1,54	1,86
14:34:24	0,09	0,22	0,26	14:39:17	0,25	0,25	0,35	14:44:07	0,28	0,63	1,10	14:48:56	0,33	0,49	0,92	14:53:46	0,45	0,96	0,83
14:34:31	0,25	0,46	0,50	14:39:22	0,24	0,43	0,81	14:44:12	0,30	0,26	0,55	14:49:01	0,60	0,38	1,02	14:53:51	0,17	0,39	0,35
14:34:37	0,43	0,38	0,41	14:39:27	0,27	1,84	0,59	14:44:17	0,18	0,34	0,28	14:49:06	0,12	0,09	0,18	14:53:56	0,31	0,46	0,51
14:34:42	0,09	0,20	0,34	14:39:32	0,83	1,05	0,58	14:44:22	0,06	0,05	0,17	14:49:11	0,03	0,07	0,15	14:54:01	0,17	0,37	0,43
14:34:48	0,21	0,69	0,84	14:39:37	1,21	0,62	1,06	14:44:27	0,35	1,02	0,62	14:49:16	0,16	0,24	0,23	14:54:06	0,22	0,50	0,72
14:34:53	0,28	0,42	0,78	14:39:42	0,09	0,12	0,27	14:44:32	0,36	0,84	0,87	14:49:21	0,23	0,43	0,89	14:54:11	0,12	0,28	0,36
14:34:58	0,97	0,61	1,21	14:39:47	0,18	0,19	0,48	14:44:37	0,46	0,58	1,34	14:49:26	0,82	0,82	1,50	14:54:16	0,20	0,36	0,41
14:35:03	0,35	0,13	0,24	14:39:52	0,08	0,06	0,18	14:44:42	0,69	0,61	1,03	14:49:31	0,47	1,04	1,29	14:54:21	0,26	0,52	0,75
14:35:08	0,04	0,13	0,15	14:39:57	0,08	0,06	0,19	14:44:47	0,36	0,42	0,84	14:49:36	0,57	1,03	1,47	14:54:26	0,27	0,77	0,86
14:35:13	0,29	0,36	0,76	14:40:02	0,12	0,12	0,14	14:44:52	0,89	0,64	0,72	14:49:41	0,28	0,66	0,24	14:54:31	0,17	0,32	0,78
14:35:18	0,34	0,58	0,69	14:40:07	0,08	0,04	0,13	14:44:57	0,10	0,17	0,28	14:49:46	0,03	0,06	0,20	14:54:36	0,38	0,58	1,17
14:35:23	0,32	0,69	0,38	14:40:12	0,04	0,05	0,16	14:45:02	0,20	0,37	0,55	14:49:51	0,03	0,06	0,19	14:54:41	0,34	0,77	1,31
14:35:28	0,04	0,06	0,13	14:40:17	0,12	0,22	0,18	14:45:07	0,99	1,08	1,28	14:49:56	0,03	0,04	0,15	14:54:46	0,27	0,79	0,67
14:35:33	0,03	0,05	0,09	14:40:22	0,63	0,50	0,47	14:45:12	0,50	0,95	1,02	14:50:01	0,02	0,04	0,16	14:54:51	0,15	0,44	0,40
14:35:38	0,03	0,03	0,15	14:40:27	0,81	0,41	0,62	14:45:17	1,15	1,30	1,98	14:50:06	0,03	0,05	0,16	14:54:56	0,11	0,19	0,19
14:35:43	0,04	0,05	0,18	14:40:32	0,23	0,30	0,68	14:45:22	0,39	0,69	1,19	14:50:11	0,03	0,04	0,20	14:55:01	0,06	0,09	0,20
14:35:48	0,23	0,15	0,24	14:40:37	0,24	0,45	0,50	14:45:27	1,13	0,61	2,57	14:50:16	0,18	0,39	0,51	14:55:06	0,08	0,06	0,16
14:35:53	0,28	0,63	0,75	14:40:42	0,22	0,38	0,39	14:45:32	0,58	1,05	1,54	14:50:21	0,56	0,51	0,84	14:55:11	0,03	0,05	0,20
14:35:58	0,22	0,43	0,33	14:40:47	0,16	0,29	0,30	14:45:37	0,43	0,71	1,27	14:50:26	0,33	0,60	0,58	14:55:16	0,22	0,37	0,47
14:36:03	0,26	0,37	0,57	14:40:52	0,33	1,12	0,57	14:45:42	0,67	1,21	2,01	14:50:31	0,56	0,53	0,46	14:55:21	0,22	0,51	0,65
14:36:08	0,39	0,93	0,70	14:40:57	0,18	0,77	0,60	14:45:47	0,41	1,43	0,86	14:50:36	0,08	0,17	0,16	14:55:26	0,24	0,41	0,73
14:36:13	0,62	0,7																	



Município de Juína
Travessa Emmanuel, nº 33, Centro, Juína - MT, CEP 78.320-000
15.359.201/0001-57
sst@juina.mt.gov.br



Histograma tabular de aceleração de Pico a Pico - m/s²

Página 14 de 20

Data da dosimetria: 22/03/2023

Ponderações e fator de multiplicação:

Modelo: SmartVib

Acelerômetro triaxial série: 002D7D67

Eixo X: Wd - f = 1,4

Nº de Série: 0000000550

Tipo: corpo inteiro

Eixo Y: Wd - f = 1,4

Eixo Z: Wk - f = 1

14:55:36	0,24	0,45	0,64	15:00:25	0,03	0,04	0,19	15:05:15	0,02	0,03	0,25
14:55:41	0,37	0,45	0,73	15:00:30	0,07	0,30	0,23	15:05:20	0,04	0,03	0,28
14:55:46	0,31	0,50	0,68	15:00:35	0,12	0,19	0,40	15:05:25	0,03	0,03	0,23
14:55:51	0,13	0,39	0,23	15:00:40	0,03	0,04	0,24	15:05:30	0,03	0,05	0,28
14:55:56	0,50	0,33	0,57	15:00:45	0,02	0,04	0,31	15:05:35	0,03	0,04	0,34
14:56:01	0,19	0,13	0,25	15:00:50	0,03	0,05	0,29	15:05:40	0,03	0,04	0,30
14:56:06	0,35	0,47	0,81	15:00:55	0,03	0,03	0,28	15:05:45	0,03	0,05	0,30
14:56:11	0,24	0,64	0,90	15:01:00	0,02	0,04	0,35	15:05:50	0,03	0,03	0,30
14:56:16	0,31	0,28	0,64	15:01:05	0,03	0,04	0,27	15:05:55	0,03	0,04	0,30
14:56:21	0,29	0,51	0,99	15:01:10	0,04	0,03	0,30	15:06:00	0,02	0,04	0,32
14:56:26	0,61	0,67	0,97	15:01:15	0,03	0,04	0,24	15:06:05	0,03	0,05	0,31
14:56:30	0,29	0,75	0,69	15:01:20	0,02	0,04	0,27	15:06:10	0,03	0,04	0,30
14:56:35	0,60	1,46	0,79	15:01:25	0,03	0,04	0,28	15:06:15	0,02	0,04	0,29
14:56:40	0,09	0,21	0,27	15:01:30	0,03	0,03	0,23	15:06:20	0,03	0,03	0,25
14:56:45	0,04	0,04	0,23	15:01:35	0,02	0,04	0,22	15:06:25	0,02	0,03	0,21
14:56:50	0,05	0,08	0,18	15:01:40	0,02	0,04	0,25	15:06:30	0,02	0,02	0,24
14:56:55	0,04	0,04	0,18	15:01:45	0,03	0,04	0,21	15:06:35	0,03	0,03	0,26
14:57:00	0,03	0,04	0,21	15:01:50	0,03	0,03	0,25	15:06:40	0,03	0,03	0,32
14:57:05	0,04	0,06	0,26	15:01:55	0,02	0,04	0,29	15:06:45	0,03	0,04	0,34
14:57:10	0,03	0,05	0,25	15:02:00	0,03	0,03	0,30	15:06:50	0,02	0,03	0,30
14:57:15	0,02	0,03	0,29	15:02:05	0,03	0,04	0,29	15:06:55	0,03	0,04	0,30
14:57:20	0,02	0,04	0,26	15:02:10	0,02	0,04	0,28	15:07:00	0,02	0,04	0,31
14:57:25	0,03	0,05	0,30	15:02:15	0,04	0,04	0,32	15:07:05	0,02	0,03	0,30
14:57:30	0,03	0,04	0,28	15:02:20	0,03	0,05	0,31	15:07:10	0,03	0,03	0,28
14:57:35	0,02	0,05	0,29	15:02:25	0,03	0,04	0,29	15:07:15	0,03	0,04	0,29
14:57:40	0,20	0,66	1,11	15:02:30	0,03	0,04	0,28	15:07:20	0,04	0,04	0,29
14:57:45	1,19	0,69	3,31	15:02:35	0,03	0,04	0,29	15:07:25	0,03	0,04	0,26
14:57:50	0,52	0,27	0,68	15:02:40	0,04	0,03	0,28	15:07:30	0,02	0,03	0,30
14:57:55	0,33	0,49	0,51	15:02:45	0,03	0,04	0,28	15:07:35	0,02	0,04	0,25
14:58:00	0,41	0,48	0,91	15:02:50	0,03	0,03	0,25	15:07:40	0,03	0,04	0,27
14:58:05	0,26	0,75	0,96	15:02:55	0,03	0,03	0,22	15:07:45	0,04	0,05	0,28
14:58:10	0,22	0,73	0,59	15:03:00	0,03	0,03	0,20	15:07:50	0,02	0,05	0,23
14:58:15	0,45	0,49	0,79	15:03:05	0,02	0,04	0,26	15:07:51	0,01	0,02	0,02
14:58:20	0,42	0,54	0,46	15:03:10	0,03	0,04	0,29				
14:58:25	0,33	0,29	0,49	15:03:15	0,03	0,04	0,27				
14:58:30	0,92	0,52	0,93	15:03:20	0,03	0,04	0,28				
14:58:35	1,59	0,48	1,34	15:03:25	0,04	0,04	0,29				
14:58:40	0,68	0,88	1,35	15:03:30	0,02	0,04	0,30				
14:58:45	0,51	0,91	0,99	15:03:35	0,03	0,03	0,29				
14:58:50	0,51	0,44	0,55	15:03:40	0,03	0,04	0,28				
14:58:55	0,10	0,11	0,11	15:03:45	0,03	0,04	0,31				
14:59:00	0,15	0,27	0,26	15:03:50	0,08	0,27	0,25				
14:59:05	0,30	0,21	0,29	15:03:55	0,07	0,23	0,29				
14:59:10	0,29	0,82	0,37	15:04:00	0,03	0,04	0,23				
14:59:15	0,08	0,43	0,86	15:04:05	0,02	0,03	0,23				
14:59:20	0,08	0,28	0,36	15:04:10	0,03	0,04	0,23				
14:59:25	0,03	0,06	0,20	15:04:15	0,03	0,03	0,28				
14:59:30	0,03	0,04	0,21	15:04:20	0,03	0,04	0,30				
14:59:35	0,03	0,05	0,25	15:04:25	0,03	0,04	0,27				
14:59:40	0,02	0,05	0,29	15:04:30	0,03	0,03	0,29				
14:59:45	0,03	0,04	0,26	15:04:35	0,02	0,04	0,28				
14:59:50	0,03	0,04	0,28	15:04:40	0,03	0,04	0,30				
14:59:55	0,03	0,04	0,27	15:04:45	0,03	0,04	0,31				
15:00:00	0,03	0,04	0,28	15:04:50	0,04	0,04	0,31				
15:00:05	0,03	0,05	0,25	15:04:55	0,02	0,03	0,31				
15:00:10	0,05	0,33	0,29	15:05:00	0,05	0,14	0,30				
15:00:15	0,04	0,35	0,23	15:05:05	0,26	0,48	0,42				
15:00:20	0,03	0,05	0,22	15:05:10	0,03	0,07	0,26				

Este documento foi assinado eletrônica e/ou digitalmente em conformidade com a MP 2.200-2/2001. Acesse <https://blue.juina.mt.gov.br/portal/prefjuinamt#/assinatura> e informe o código bc8a602e-4e95-414a-ae6e-a72a04feddb6, ou leia o QRCode ao lado para validar as assinaturas.



Histograma tabular de aceleração média resultante m/s²

Página 15 de 20

Data da dosimetria: 22/03/2023

Modelo: SmartVib

Nº de Série: 0000000550

Acelerômetro triaxial série: 002D7D67

Tipo: corpo inteiro

Ponderações e fator de multiplicação:

Eixo X: Wd - f = 1,4

Eixo Y: Wd - f = 1,4

Eixo Z: Wk - f = 1

Descrição da Componente	14:12:05	0,24	0,28	0,71	14:16:54	0,15	0,19	0,34	14:21:45	0,07	0,07	0,13	14:26:35	0,14	0,10	0,16			
Tempo Exp. Jornada 07:00:00	14:12:10	0,42	0,27	0,80	14:16:59	0,16	0,21	0,35	14:21:50	0,09	0,09	0,13	14:26:40	0,14	0,12	0,25			
Hora X Y Z	14:12:15	0,22	0,25	0,67	14:17:04	0,08	0,20	0,22	14:21:55	0,09	0,14	0,28	14:26:45	0,09	0,19	0,23			
14:07:35	0,03	0,02	0,38	14:12:20	0,23	0,23	0,76	14:17:09	0,11	0,10	0,12	14:22:00	0,13	0,24	0,36	14:26:50	0,18	0,15	0,17
14:07:40	0,06	0,21	0,30	14:12:25	0,24	0,26	0,79	14:17:14	0,14	0,09	0,18	14:22:05	0,18	0,17	0,34	14:26:55	0,15	0,25	0,29
14:07:45	0,02	0,02	0,30	14:12:30	0,25	0,47	0,80	14:17:19	0,14	0,23	0,25	14:22:10	0,08	0,05	0,13	14:27:00	0,19	0,34	0,24
14:07:50	0,02	0,02	0,36	14:12:35	0,19	0,24	0,67	14:17:24	0,14	0,10	0,14	14:22:15	0,01	0,02	0,13	14:27:05	0,03	0,04	0,13
14:07:55	0,12	0,35	0,30	14:12:40	0,24	0,47	0,84	14:17:29	0,14	0,20	0,26	14:22:20	0,01	0,02	0,12	14:27:10	0,06	0,04	0,13
14:08:00	0,04	0,09	0,14	14:12:45	0,19	0,29	0,74	14:17:34	0,15	0,24	0,16	14:22:25	0,10	0,07	0,14	14:27:15	0,10	0,16	0,20
14:08:05	0,16	0,37	0,28	14:12:50	0,27	0,30	1,07	14:17:39	0,01	0,04	0,12	14:22:30	0,26	0,16	0,21	14:27:20	0,13	0,23	0,33
14:08:10	0,19	0,54	0,43	14:12:55	0,32	0,54	1,08	14:17:44	0,01	0,02	0,12	14:22:35	0,06	0,05	0,16	14:27:25	0,10	0,20	0,24
14:08:15	0,18	0,52	0,62	14:13:00	0,39	0,39	1,01	14:17:49	0,02	0,03	0,13	14:22:40	0,07	0,04	0,15	14:27:30	0,05	0,06	0,15
14:08:20	0,22	0,61	0,62	14:13:05	0,22	0,41	0,81	14:17:54	0,02	0,03	0,12	14:22:45	0,06	0,07	0,17	14:27:35	0,06	0,05	0,18
14:08:25	0,29	0,55	0,44	14:13:10	0,37	0,36	0,98	14:17:59	0,01	0,02	0,12	14:22:50	0,07	0,04	0,13	14:27:40	0,09	0,17	0,22
14:08:30	0,24	0,75	0,46	14:13:15	0,28	0,32	0,84	14:18:04	0,02	0,02	0,12	14:22:55	0,14	0,15	0,25	14:27:45	0,08	0,18	0,23
14:08:35	0,09	0,19	0,27	14:13:20	0,23	0,32	0,78	14:18:09	0,04	0,04	0,11	14:23:00	0,47	0,31	0,38	14:27:50	0,09	0,18	0,28
14:08:40	0,15	0,39	0,33	14:13:25	0,11	0,25	0,47	14:18:14	0,13	0,35	0,32	14:23:05	0,16	0,07	0,16	14:27:55	0,10	0,08	0,18
14:08:45	0,19	0,26	0,35	14:13:30	0,08	0,09	0,16	14:18:19	0,12	0,34	0,27	14:23:10	0,02	0,03	0,12	14:28:00	0,06	0,05	0,12
14:08:50	0,17	0,21	0,51	14:13:35	0,03	0,03	0,12	14:18:24	0,26	0,19	0,23	14:23:15	0,02	0,03	0,14	14:28:05	0,02	0,02	0,10
14:08:55	0,15	0,16	0,49	14:13:40	0,01	0,02	0,12	14:18:29	0,05	0,07	0,12	14:23:20	0,14	0,13	0,25	14:28:10	0,02	0,02	0,10
14:09:00	0,13	0,19	0,50	14:13:45	0,05	0,06	0,16	14:18:35	0,01	0,02	0,10	14:23:25	0,13	0,12	0,26	14:28:15	0,09	0,04	0,11
14:09:05	0,30	0,17	0,56	14:13:50	0,15	0,25	0,45	14:18:40	0,01	0,02	0,09	14:23:30	0,09	0,13	0,16	14:28:20	0,16	0,17	0,37
14:09:10	0,37	0,21	0,49	14:13:55	0,13	0,30	0,43	14:18:45	0,01	0,02	0,08	14:23:35	0,02	0,02	0,14	14:28:25	0,26	0,44	0,68
14:09:15	0,19	0,37	0,57	14:14:00	0,15	0,22	0,53	14:18:50	0,01	0,01	0,08	14:23:40	0,03	0,03	0,11	14:28:30	0,14	0,33	0,44
14:09:20	0,16	0,35	0,57	14:14:04	0,18	0,22	0,56	14:18:55	0,01	0,01	0,08	14:23:45	0,13	0,10	0,25	14:28:35	0,16	0,21	0,39
14:09:25	0,19	0,34	0,72	14:14:09	0,22	0,22	0,59	14:19:00	0,06	0,07	0,11	14:23:50	0,11	0,13	0,21	14:28:40	0,13	0,22	0,20
14:09:30	0,17	0,30	0,58	14:14:14	0,50	0,33	0,93	14:19:05	0,10	0,21	0,21	14:23:55	0,06	0,13	0,15	14:28:45	0,17	0,34	0,36
14:09:35	0,20	0,35	0,69	14:14:19	0,22	0,22	0,64	14:19:10	0,08	0,27	0,22	14:24:00	0,02	0,03	0,13	14:28:50	0,22	0,59	0,47
14:09:40	0,22	0,32	0,82	14:14:24	0,21	0,27	0,60	14:19:15	0,05	0,09	0,15	14:24:05	0,10	0,13	0,22	14:28:55	0,11	0,14	0,22
14:09:45	0,18	0,46	0,66	14:14:29	0,16	0,27	0,58	14:19:20	0,06	0,06	0,11	14:24:10	0,11	0,17	0,23	14:29:00	0,13	0,10	0,26
14:09:50	0,43	0,59	0,86	14:14:34	0,19	0,16	0,47	14:19:25	0,10	0,19	0,20	14:24:15	0,11	0,17	0,23	14:29:05	0,15	0,25	0,35
14:09:55	0,20	0,36	0,68	14:14:39	0,16	0,15	0,46	14:19:30	0,13	0,16	0,22	14:24:20	0,17	0,52	0,34	14:29:10	0,13	0,28	0,27
14:10:00	0,20	0,22	0,50	14:14:44	0,21	0,14	0,37	14:19:35	0,07	0,20	0,23	14:24:25	0,16	0,34	0,36	14:29:15	0,10	0,27	0,26
14:10:05	0,10	0,18	0,21	14:14:49	0,41	0,56	0,61	14:19:40	0,07	0,29	0,24	14:24:30	0,12	0,15	0,25	14:29:20	0,13	0,17	0,15
14:10:10	0,06	0,03	0,11	14:14:54	0,23	0,44	0,75	14:19:45	0,15	0,25	0,21	14:24:35	0,12	0,20	0,28	14:29:25	0,07	0,07	0,13
14:10:15	0,13	0,10	0,21	14:14:59	0,23	0,20	0,79	14:19:50	0,04	0,09	0,09	14:24:40	0,09	0,03	0,14	14:29:30	0,11	0,20	0,16
14:10:20	0,27	0,21	0,55	14:15:04	0,21	0,29	1,00	14:19:55	0,02	0,02	0,09	14:24:45	0,16	0,08	0,20	14:29:35	0,15	0,46	0,34
14:10:25	0,22	0,22	0,77	14:15:09	0,19	0,26	0,86	14:20:00	0,04	0,04	0,14	14:24:50	0,24	0,26	0,43	14:29:39	0,14	0,22	0,58
14:10:30	0,21	0,25	0,80	14:15:14	0,26	0,28	1,04	14:20:05	0,13	0,07	0,10	14:24:55	0,17	0,16	0,24	14:29:44	0,30	0,23	0,74
14:10:35	0,27	0,24	0,73	14:15:19	0,22	0,23	0,77	14:20:10	0,04	0,03	0,09	14:25:00	0,02	0,03	0,09	14:29:49	0,22	0,41	0,32
14:10:40	0,25	0,42	0,88	14:15:24	0,24	0,43	1,01	14:20:15	0,04	0,03	0,07	14:25:05	0,08	0,06	0,20	14:29:54	0,38	0,27	0,38
14:10:45	0,24	0,34	0,89	14:15:29	0,20	0,31	0,78	14:20:20	0,03	0,02	0,05	14:25:10	0,11	0,17	0,36	14:29:59	0,14	0,20	0,19
14:10:50	0,26	0,27	0,85	14:15:34	0,22	0,26	0,48	14:20:25	0,03	0,03	0,06	14:25:15	0,15	0,16	0,40	14:30:04	0,26	0,38	0,20
14:10:55	0,17	0,25	0,70	14:15:39	0,20	0,37	0,50	14:20:30	0,03	0,02	0,05	14:25:20	0,10	0,11	0,18	14:30:09	0,15	0,24	0,16
14:11:00	0,26	0,33	0,80	14:15:44	0,18	0,62	0,49	14:20:35	0,03	0,03	0,08	14:25:25	0,05	0,03	0,12	14:30:14	0,36	0,49	0,28
14:11:05	0,31	0,44	0,89	14:15:49	0,15	0,33	0,27	14:20:40	0,02	0,02	0,08	14:25:30	0,11	0,08	0,19	14:30:19	0,42	0,55	0,46
14:11:10	0,25	0,27	0,85	14:15:54	0,13	0,05	0,13	14:20:45	0,01	0,01	0,09	14:25:35	0,10	0,16	0,27	14:30:24	0,30	0,25	0,63
14:11:15	0,32	0,34	0,94	14:15:59	0,06	0,08	0,13	14:20:50	0,01	0,02	0,09	14:25:40	0,34	1,43	0,68	14:30:29	0,15	0,39	0,37
14:11:20	0,28	0,28	0,95	14:16:04	0,18	0,15	0,28	14:20:55	0,01	0,02	0,09	14:25:45	0,11	0,59	0,27	14:30:34	0,18	0,44	0,28
14:11:25	0,24	0,26	0,86	14:16:09	0,22	0,24	0,39	14:21:00	0,01	0,01	0,09	14:25:50	0,09	0,20	0,29	14:30:39	0,14	0,41	0,30
14:11:30	0,21	0,22	0,65	14:16:14	0,26	0,34	0,47	14:21:05	0,01	0,02	0,09	14:25:55	0,22	0,18	0,32	14:30:44	0,08	0,19	0,25
14:11:35	0,29	0,25	0,61	14:16:19	0,18	0,26	0,21	14:21:10	0,01	0,02	0,09	14:26:00	0,08	0,12	0,21	14:30:49	0,13	0,13	0,15
14:11:40	0,31	0,22	0,63	14:16:24	0,10	0,10	0,18	14:21:15	0,12	0,10	0,14	14:26:05	0,10	0,11	0,18	14:30:54	0,10	0,06	0,14
14:11:45	0,20	0,26	0,67	14:16:29	0,20	0,30	0,35	14:21:20	0,08	0,08	0,17	14:26:10	0,09	0,06	0,11	14:30:59	0,05	0,03	0,12
14:11:50	0,18	0,18	0,66	14:16:34	0,44	0,33	0,37	14:21:25	0,07	0,12	0,20	14:26:15	0,03	0,02	0,07	14:31:04	0,06	0,08	0,19
14:11:55	0,28	0,25	0,73	14:16:39	0,02	0,05	0,16	14:21:30	0,11	0,22	0,25	14:26:20	0,03	0,03	0,09	14:31:09	0,08	0,19	0,26
14:12:00	0,24	0,38	0,71	14:16:44	0,02	0,03	0,16	14:21:35	0,17	0,45	0,34	14:26:25	0,03	0,02	0,08	14:31:14	0,21	0,19	0,20
				14:16:49	0,06	0,09	0,22	14:21:40	0,16	0,23	0,19	14:26							



Histograma tabular de aceleração média resultante m/s²

Página 16 de 20

Data da dosimetria: 22/03/2023

Modelo: SmartVib

Nº de Série: 0000000550

Acelerômetro triaxial série: 002D7D67

Tipo: corpo inteiro

Ponderações e fator de multiplicação:

Eixo X: Wd - f = 1,4

Eixo Y: Wd - f = 1,4

Eixo Z: Wk - f = 1

14:31:24	0,03	0,03	0,12	14:36:18	0,07	0,13	0,17	14:41:07	0,19	0,11	0,18	14:45:57	0,24	0,23	0,20	14:50:46	0,11	0,17	0,23
14:31:29	0,04	0,05	0,11	14:36:23	0,19	0,14	0,21	14:41:12	0,09	0,06	0,13	14:46:02	0,01	0,03	0,11	14:50:51	0,16	0,20	0,24
14:31:34	0,02	0,03	0,11	14:36:28	0,02	0,05	0,11	14:41:17	0,04	0,03	0,11	14:46:07	0,01	0,02	0,12	14:50:56	0,07	0,10	0,17
14:31:39	0,14	0,16	0,22	14:36:33	0,01	0,02	0,10	14:41:22	0,09	0,17	0,18	14:46:12	0,02	0,02	0,14	14:51:01	0,05	0,06	0,14
14:31:44	0,11	0,20	0,25	14:36:38	0,02	0,02	0,11	14:41:27	0,11	0,08	0,13	14:46:17	0,12	0,10	0,26	14:51:06	0,12	0,22	0,23
14:31:49	0,15	0,20	0,26	14:36:43	0,08	0,07	0,14	14:41:32	0,07	0,18	0,22	14:46:22	0,16	0,27	0,27	14:51:11	0,18	0,21	0,19
14:31:54	0,15	0,15	0,25	14:36:48	0,09	0,21	0,19	14:41:37	0,10	0,20	0,19	14:46:27	0,08	0,10	0,12	14:51:16	0,09	0,07	0,13
14:31:59	0,11	0,13	0,21	14:36:53	0,10	0,09	0,12	14:41:42	0,09	0,23	0,22	14:46:32	0,04	0,03	0,12	14:51:21	0,04	0,05	0,12
14:32:04	0,11	0,15	0,17	14:36:58	0,04	0,04	0,11	14:41:47	0,11	0,24	0,28	14:46:37	0,07	0,14	0,21	14:51:26	0,13	0,16	0,21
14:32:09	0,07	0,09	0,14	14:37:03	0,05	0,07	0,13	14:41:52	0,07	0,19	0,24	14:46:42	0,13	0,27	0,23	14:51:31	0,12	0,13	0,15
14:32:14	0,08	0,08	0,15	14:37:08	0,14	0,23	0,26	14:41:57	0,17	0,47	0,31	14:46:47	0,12	0,14	0,15	14:51:36	0,01	0,03	0,11
14:32:19	0,03	0,07	0,14	14:37:13	0,09	0,18	0,26	14:42:02	0,21	0,11	0,16	14:46:52	0,01	0,02	0,07	14:51:41	0,07	0,04	0,13
14:32:24	0,14	0,12	0,18	14:37:17	0,09	0,25	0,29	14:42:07	0,02	0,02	0,11	14:46:57	0,02	0,05	0,11	14:51:46	0,14	0,18	0,20
14:32:29	0,10	0,16	0,24	14:37:22	0,07	0,20	0,26	14:42:12	0,02	0,02	0,11	14:47:02	0,04	0,04	0,09	14:51:51	0,08	0,19	0,22
14:32:34	0,16	0,21	0,28	14:37:27	0,12	0,19	0,21	14:42:17	0,06	0,09	0,18	14:47:07	0,04	0,03	0,10	14:51:56	0,16	0,29	0,24
14:32:39	0,12	0,17	0,24	14:37:32	0,03	0,05	0,11	14:42:22	0,11	0,26	0,24	14:47:11	0,04	0,03	0,08	14:52:01	0,04	0,07	0,12
14:32:44	0,12	0,22	0,28	14:37:37	0,01	0,02	0,11	14:42:27	0,07	0,17	0,17	14:47:16	0,03	0,02	0,05	14:52:06	0,01	0,02	0,12
14:32:49	0,11	0,22	0,27	14:37:42	0,01	0,02	0,11	14:42:32	0,19	0,18	0,15	14:47:21	0,03	0,03	0,08	14:52:11	0,17	0,27	0,18
14:32:54	0,08	0,10	0,16	14:37:47	0,01	0,03	0,11	14:42:37	0,02	0,03	0,11	14:47:26	0,03	0,07	0,11	14:52:16	0,10	0,14	0,13
14:32:59	0,03	0,05	0,12	14:37:52	0,01	0,02	0,11	14:42:42	0,01	0,02	0,11	14:47:31	0,09	0,15	0,18	14:52:21	0,02	0,03	0,11
14:33:04	0,08	0,29	0,18	14:37:57	0,01	0,02	0,11	14:42:47	0,03	0,03	0,12	14:47:36	0,18	0,31	0,36	14:52:26	0,01	0,02	0,09
14:33:09	0,14	0,28	0,25	14:38:02	0,04	0,07	0,13	14:42:52	0,12	0,17	0,17	14:47:41	0,13	0,25	0,28	14:52:31	0,03	0,03	0,11
14:33:14	0,11	0,08	0,11	14:38:07	0,10	0,22	0,23	14:42:57	0,08	0,24	0,22	14:47:46	0,15	0,11	0,16	14:52:36	0,08	0,06	0,09
14:33:19	0,10	0,09	0,15	14:38:12	0,07	0,17	0,21	14:43:02	0,07	0,17	0,14	14:47:51	0,01	0,03	0,13	14:52:41	0,02	0,02	0,07
14:33:24	0,04	0,09	0,10	14:38:17	0,13	0,32	0,23	14:43:07	0,01	0,02	0,11	14:47:56	0,02	0,05	0,13	14:52:46	0,04	0,05	0,11
14:33:29	0,03	0,03	0,08	14:38:22	0,12	0,09	0,16	14:43:12	0,01	0,02	0,12	14:48:01	0,05	0,09	0,17	14:52:51	0,01	0,02	0,09
14:33:34	0,03	0,09	0,08	14:38:27	0,01	0,03	0,11	14:43:17	0,08	0,08	0,12	14:48:06	0,11	0,26	0,27	14:52:56	0,02	0,02	0,12
14:33:39	0,04	0,06	0,07	14:38:32	0,02	0,02	0,10	14:43:22	0,21	0,14	0,21	14:48:11	0,10	0,25	0,28	14:53:01	0,02	0,02	0,13
14:33:44	0,03	0,03	0,07	14:38:37	0,01	0,02	0,11	14:43:27	0,07	0,10	0,26	14:48:16	0,13	0,20	0,29	14:53:06	0,03	0,02	0,15
14:33:49	0,09	0,08	0,15	14:38:42	0,07	0,04	0,13	14:43:32	0,13	0,12	0,20	14:48:21	0,17	0,19	0,33	14:53:11	0,01	0,02	0,13
14:33:54	0,11	0,20	0,30	14:38:47	0,07	0,04	0,13	14:43:37	0,09	0,18	0,18	14:48:26	0,16	0,25	0,31	14:53:16	0,01	0,02	0,10
14:33:59	0,13	0,21	0,26	14:38:52	0,02	0,02	0,12	14:43:42	0,16	0,10	0,15	14:48:31	0,08	0,19	0,22	14:53:21	0,04	0,04	0,12
14:34:04	0,10	0,10	0,14	14:38:57	0,04	0,07	0,11	14:43:47	0,01	0,03	0,11	14:48:36	0,09	0,17	0,24	14:53:26	0,07	0,05	0,14
14:34:09	0,02	0,05	0,11	14:39:02	0,07	0,09	0,18	14:43:52	0,01	0,02	0,11	14:48:41	0,08	0,26	0,17	14:53:31	0,09	0,09	0,14
14:34:14	0,01	0,03	0,11	14:39:07	0,06	0,10	0,15	14:43:57	0,05	0,05	0,12	14:48:46	0,07	0,08	0,13	14:53:36	0,06	0,24	0,18
14:34:19	0,02	0,06	0,12	14:39:12	0,03	0,04	0,13	14:44:02	0,10	0,15	0,23	14:48:51	0,10	0,17	0,23	14:53:41	0,10	0,27	0,28
14:34:24	0,03	0,07	0,13	14:39:17	0,08	0,05	0,14	14:44:07	0,07	0,19	0,26	14:48:56	0,08	0,14	0,21	14:53:46	0,13	0,28	0,23
14:34:31	0,05	0,10	0,13	14:39:22	0,08	0,11	0,23	14:44:12	0,11	0,11	0,22	14:49:01	0,16	0,11	0,22	14:53:51	0,06	0,11	0,14
14:34:37	0,11	0,12	0,14	14:39:27	0,09	0,36	0,21	14:44:17	0,08	0,07	0,13	14:49:06	0,09	0,08	0,14	14:53:56	0,09	0,16	0,18
14:34:42	0,03	0,11	0,13	14:39:32	0,24	0,38	0,23	14:44:22	0,02	0,03	0,09	14:49:11	0,01	0,02	0,11	14:54:01	0,05	0,07	0,16
14:34:48	0,06	0,12	0,17	14:39:37	0,17	0,15	0,17	14:44:27	0,08	0,22	0,17	14:49:16	0,05	0,05	0,12	14:54:06	0,06	0,10	0,17
14:34:53	0,11	0,17	0,26	14:39:42	0,03	0,04	0,08	14:44:32	0,15	0,27	0,25	14:49:21	0,08	0,13	0,26	14:54:11	0,05	0,09	0,17
14:34:58	0,24	0,19	0,24	14:39:47	0,04	0,03	0,08	14:44:37	0,11	0,14	0,32	14:49:26	0,14	0,19	0,36	14:54:16	0,05	0,08	0,18
14:35:03	0,11	0,06	0,15	14:39:52	0,02	0,02	0,05	14:44:42	0,22	0,13	0,22	14:49:31	0,14	0,21	0,36	14:54:21	0,06	0,13	0,20
14:35:08	0,01	0,03	0,13	14:39:57	0,03	0,02	0,07	14:44:47	0,12	0,08	0,20	14:49:36	0,16	0,31	0,31	14:54:26	0,08	0,22	0,25
14:35:13	0,07	0,11	0,22	14:40:02	0,01	0,02	0,05	14:44:52	0,27	0,14	0,22	14:49:41	0,10	0,12	0,13	14:54:31	0,06	0,10	0,21
14:35:18	0,11	0,18	0,26	14:40:07	0,03	0,03	0,10	14:44:57	0,03	0,06	0,12	14:49:46	0,01	0,02	0,13	14:54:36	0,08	0,15	0,32
14:35:23	0,14	0,20	0,16	14:40:12	0,01	0,02	0,11	14:45:02	0,13	0,10	0,16	14:49:51	0,01	0,02	0,12	14:54:41	0,08	0,22	0,27
14:35:28	0,02	0,02	0,11	14:40:17	0,03	0,03	0,12	14:45:07	0,22	0,24	0,30	14:49:56	0,01	0,02	0,13	14:54:46	0,08	0,19	0,20
14:35:33	0,01	0,02	0,10	14:40:22	0,16	0,11	0,16	14:45:12	0,14	0,35	0,30	14:50:01	0,01	0,02	0,13	14:54:51	0,06	0,14	0,17
14:35:38	0,01	0,02	0,11	14:40:27	0,17	0,10	0,17	14:45:17	0,35	0,29	0,51	14:50:06	0,01	0,02	0,13	14:54:56	0,03	0,06	0,12
14:35:43	0,01	0,02	0,12	14:40:32	0,08	0,08	0,22	14:45:22	0,20	0,18	0,45	14:50:11	0,01	0,02	0,13	14:55:01	0,02	0,03	0,12
14:35:48	0,02	0,03	0,14	14:40:37	0,08	0,15	0,18	14:45:27	0,26	0,16	0,51	14:50:16	0,04	0,06	0,16	14:55:06	0,03	0,02	0,15
14:35:53	0,10	0,15	0,20	14:40:42	0,09	0,11	0,17	14:45:32	0,14	0,25	0,45	14:50:21	0,12	0,14	0,23	14:55:11	0,01	0,03	0,15
14:35:58	0,16	0,17	0,20	14:40:47	0,08	0,09	0,14	14:45:37	0,13	0,21	0,43	14:50:26	0,09	0,17	0,18	14:55:16	0,04	0,05	0,13
14:36:03	0,08	0,08	0,17	14:40:52	0,11	0,28	0,18	14:45:42	0,20	0,33	0,47	14:50:31	0,11	0,09	0,14	14:55:21	0,06	0,14	0,21
14:36:08	0,12	0,19	0,23	14:40:57	0,07	0,30	0,19	14:45:47	0,25	0,59	0,47	14:50:36	0,02	0,03	0,11	14:55:26	0,05	0,12	0,20
14:36:13	0,13	0,2																	



Município de Juína
Travessa Emannuel, nº 33, Centro, Juína - MT, CEP 78.320-000
15.359.201/0001-57
sst@juina.mt.gov.br



Histograma tabular de aceleração média resultante m/s²

Página 17 de 20

Data da dosimetria: 22/03/2023

Modelo: SmartVib

Nº de Série: 0000000550

Acelerômetro triaxial série: 002D7D67

Tipo: corpo inteiro

Ponderações e fator de multiplicação:

Eixo X: Wd - f = 1,4

Eixo Y: Wd - f = 1,4

Eixo Z: Wk - f = 1

14:55:36	0,07	0,11	0,23	15:00:25	0,01	0,05	0,25	15:05:15	0,01	0,03	0,32
14:55:41	0,08	0,16	0,23	15:00:30	0,02	0,08	0,25	15:05:20	0,01	0,03	0,32
14:55:46	0,07	0,13	0,19	15:00:35	0,02	0,05	0,28	15:05:25	0,01	0,03	0,31
14:55:51	0,04	0,08	0,13	15:00:40	0,01	0,03	0,30	15:05:30	0,01	0,03	0,34
14:55:56	0,12	0,07	0,15	15:00:45	0,01	0,03	0,32	15:05:35	0,01	0,03	0,34
14:56:01	0,05	0,05	0,12	15:00:50	0,01	0,03	0,32	15:05:40	0,01	0,03	0,34
14:56:06	0,11	0,17	0,22	15:00:55	0,01	0,03	0,32	15:05:45	0,01	0,03	0,35
14:56:11	0,08	0,15	0,24	15:01:00	0,01	0,03	0,32	15:05:50	0,01	0,03	0,35
14:56:16	0,08	0,09	0,21	15:01:05	0,01	0,03	0,32	15:05:55	0,01	0,03	0,34
14:56:21	0,07	0,14	0,25	15:01:10	0,01	0,03	0,31	15:06:00	0,01	0,03	0,35
14:56:26	0,11	0,25	0,29	15:01:15	0,01	0,03	0,31	15:06:05	0,01	0,03	0,35
14:56:30	0,14	0,21	0,21	15:01:20	0,01	0,03	0,31	15:06:10	0,01	0,03	0,35
14:56:35	0,12	0,24	0,25	15:01:25	0,01	0,03	0,31	15:06:15	0,01	0,03	0,35
14:56:40	0,04	0,06	0,23	15:01:30	0,01	0,03	0,28	15:06:20	0,01	0,03	0,31
14:56:45	0,02	0,03	0,21	15:01:35	0,01	0,03	0,28	15:06:25	0,01	0,03	0,31
14:56:50	0,02	0,03	0,20	15:01:40	0,01	0,03	0,28	15:06:30	0,01	0,03	0,31
14:56:55	0,02	0,03	0,21	15:01:45	0,01	0,03	0,28	15:06:35	0,01	0,03	0,32
14:57:00	0,02	0,03	0,21	15:01:50	0,01	0,03	0,28	15:06:40	0,01	0,03	0,32
14:57:05	0,02	0,03	0,21	15:01:55	0,01	0,03	0,30	15:06:45	0,01	0,03	0,35
14:57:10	0,02	0,04	0,24	15:02:00	0,01	0,03	0,31	15:06:50	0,01	0,03	0,36
14:57:15	0,02	0,04	0,26	15:02:05	0,02	0,03	0,31	15:06:55	0,01	0,03	0,36
14:57:20	0,02	0,04	0,26	15:02:10	0,01	0,03	0,31	15:07:00	0,01	0,03	0,36
14:57:25	0,02	0,04	0,25	15:02:15	0,01	0,03	0,31	15:07:05	0,01	0,03	0,35
14:57:30	0,02	0,04	0,26	15:02:20	0,01	0,03	0,31	15:07:10	0,01	0,03	0,35
14:57:35	0,02	0,04	0,26	15:02:25	0,01	0,03	0,31	15:07:15	0,01	0,03	0,35
14:57:40	0,04	0,10	0,32	15:02:30	0,01	0,03	0,31	15:07:20	0,01	0,03	0,36
14:57:45	0,29	0,19	0,94	15:02:35	0,01	0,03	0,31	15:07:25	0,02	0,03	0,36
14:57:50	0,13	0,07	0,24	15:02:40	0,01	0,03	0,31	15:07:30	0,01	0,03	0,34
14:57:55	0,07	0,14	0,16	15:02:45	0,01	0,03	0,27	15:07:35	0,01	0,03	0,32
14:58:00	0,12	0,13	0,23	15:02:50	0,01	0,03	0,28	15:07:40	0,01	0,03	0,32
14:58:05	0,09	0,15	0,22	15:02:55	0,01	0,03	0,28	15:07:45	0,02	0,03	0,33
14:58:10	0,07	0,17	0,17	15:03:00	0,01	0,03	0,28	15:07:50	0,02	0,03	0,32
14:58:15	0,12	0,13	0,18	15:03:05	0,01	0,03	0,30	15:07:51	0,02	0,03	0,32
14:58:20	0,15	0,15	0,17	15:03:10	0,01	0,03	0,31				
14:58:25	0,03	0,05	0,12	15:03:15	0,01	0,03	0,31				
14:58:30	0,25	0,14	0,24	15:03:20	0,01	0,03	0,31				
14:58:35	0,31	0,16	0,44	15:03:25	0,01	0,03	0,31				
14:58:40	0,21	0,23	0,40	15:03:30	0,01	0,03	0,31				
14:58:45	0,13	0,20	0,26	15:03:35	0,01	0,03	0,31				
14:58:50	0,15	0,23	0,16	15:03:40	0,01	0,03	0,31				
14:58:55	0,03	0,09	0,10	15:03:45	0,01	0,03	0,31				
14:59:00	0,03	0,08	0,11	15:03:50	0,02	0,05	0,27				
14:59:05	0,04	0,12	0,10	15:03:55	0,03	0,08	0,31				
14:59:10	0,08	0,12	0,27	15:04:00	0,01	0,03	0,31				
14:59:15	0,03	0,07	0,24	15:04:05	0,01	0,03	0,31				
14:59:20	0,03	0,06	0,26	15:04:10	0,01	0,03	0,31				
14:59:25	0,02	0,04	0,24	15:04:15	0,01	0,03	0,32				
14:59:30	0,01	0,04	0,27	15:04:20	0,01	0,03	0,34				
14:59:35	0,01	0,04	0,28	15:04:25	0,01	0,03	0,34				
14:59:40	0,01	0,04	0,29	15:04:30	0,01	0,03	0,34				
14:59:45	0,01	0,04	0,29	15:04:35	0,01	0,03	0,34				
14:59:50	0,01	0,04	0,29	15:04:40	0,01	0,03	0,34				
14:59:55	0,01	0,04	0,29	15:04:45	0,01	0,03	0,34				
15:00:00	0,01	0,04	0,29	15:04:50	0,01	0,03	0,34				
15:00:05	0,01	0,04	0,29	15:04:55	0,01	0,03	0,34				
15:00:10	0,02	0,06	0,26	15:05:00	0,02	0,05	0,30				
15:00:15	0,02	0,07	0,25	15:05:05	0,03	0,08	0,32				
15:00:20	0,01	0,05	0,24	15:05:10	0,02	0,04	0,32				

Este documento foi assinado eletronicamente e/ou digitalmente em conformidade com a MP 2.200-2/2001. Acesse <https://blue.juina.mt.gov.br/portal/prefjuinamt#/assinatura> e informe o código bc8a602e-4e95-414a-ae6e-a72a04feddb6, ou leia o QRCode ao lado para validar as assinaturas.



Município de Juína
Travessa Emannuel, nº 33, Centro, Juína - MT, CEP 78.320-000
15.359.201/0001-57
sst@juina.mt.gov.br



Histograma tabular de aceleração do valor da dose de vibração^{1,75}/m/s² Página 18 de 20

Data da dosimetria: 22/03/2023

Modelo: SmartVib

Nº de Série: 0000000550

Acelerômetro triaxial série: 002D7D67

Tipo: corpo inteiro

Ponderações e fator de multiplicação:

Eixo X: Wd - f = 1,4

Eixo Y: Wd - f = 1,4

Eixo Z: Wk - f = 1

Descrição da Componente	14:12:05	1,18	1,77	2,94	14:16:54	1,52	2,02	3,71	14:21:45	1,53	2,06	3,71	14:26:35	1,59	2,87	3,73			
Tempo Exp. Jornada 07:00:00	14:12:10	1,22	1,77	2,97	14:16:59	1,52	2,02	3,71	14:21:50	1,53	2,06	3,71	14:26:40	1,59	2,87	3,73			
Hora X Y Z	14:12:15	1,22	1,77	2,98	14:17:04	1,52	2,02	3,71	14:21:55	1,53	2,06	3,71	14:26:45	1,59	2,87	3,73			
14:07:35	0,04	0,03	0,56	14:12:20	1,23	1,77	3,00	14:17:09	1,52	2,02	3,71	14:22:00	1,53	2,06	3,71	14:26:50	1,59	2,87	3,73
14:07:40	0,15	0,52	0,63	14:12:25	1,23	1,77	3,02	14:17:14	1,52	2,02	3,71	14:22:05	1,53	2,06	3,71	14:26:55	1,59	2,87	3,73
14:07:45	0,15	0,52	0,67	14:12:30	1,23	1,79	3,04	14:17:19	1,52	2,02	3,71	14:22:10	1,53	2,06	3,71	14:27:00	1,59	2,87	3,73
14:07:50	0,15	0,52	0,73	14:12:35	1,23	1,79	3,05	14:17:24	1,52	2,02	3,71	14:22:15	1,53	2,06	3,71	14:27:05	1,59	2,87	3,73
14:07:55	0,25	0,71	0,80	14:12:40	1,24	1,81	3,07	14:17:29	1,52	2,02	3,71	14:22:20	1,53	2,06	3,71	14:27:10	1,59	2,87	3,73
14:08:00	0,25	0,72	0,81	14:12:45	1,24	1,81	3,09	14:17:34	1,52	2,02	3,71	14:22:25	1,53	2,06	3,71	14:27:15	1,59	2,87	3,73
14:08:05	0,30	0,85	0,83	14:12:50	1,24	1,81	3,17	14:17:39	1,52	2,02	3,71	14:22:30	1,53	2,06	3,71	14:27:20	1,59	2,87	3,73
14:08:10	0,36	1,02	0,93	14:12:55	1,25	1,85	3,25	14:17:44	1,52	2,02	3,71	14:22:35	1,53	2,06	3,71	14:27:25	1,59	2,87	3,73
14:08:15	0,39	1,13	1,17	14:13:00	1,27	1,86	3,29	14:17:49	1,52	2,02	3,71	14:22:40	1,53	2,06	3,71	14:27:30	1,59	2,87	3,73
14:08:20	0,45	1,26	1,32	14:13:05	1,27	1,87	3,31	14:17:54	1,52	2,02	3,71	14:22:45	1,53	2,06	3,71	14:27:35	1,59	2,87	3,73
14:08:25	0,61	1,34	1,35	14:13:10	1,29	1,87	3,35	14:17:59	1,52	2,02	3,71	14:22:50	1,53	2,06	3,71	14:27:40	1,59	2,87	3,73
14:08:30	0,64	1,56	1,38	14:13:15	1,30	1,87	3,37	14:18:04	1,52	2,02	3,71	14:22:55	1,53	2,06	3,71	14:27:45	1,59	2,87	3,73
14:08:35	0,64	1,56	1,39	14:13:20	1,30	1,88	3,39	14:18:09	1,52	2,02	3,71	14:23:00	1,57	2,06	3,71	14:27:50	1,59	2,87	3,73
14:08:40	0,64	1,58	1,39	14:13:25	1,30	1,88	3,39	14:18:14	1,52	2,03	3,71	14:23:05	1,57	2,06	3,71	14:27:55	1,59	2,87	3,73
14:08:45	0,65	1,58	1,40	14:13:30	1,30	1,88	3,39	14:18:19	1,52	2,03	3,71	14:23:10	1,57	2,06	3,71	14:28:00	1,59	2,87	3,73
14:08:50	0,66	1,58	1,43	14:13:35	1,30	1,88	3,39	14:18:24	1,52	2,03	3,71	14:23:15	1,57	2,06	3,71	14:28:05	1,59	2,87	3,73
14:08:55	0,66	1,58	1,46	14:13:40	1,30	1,88	3,39	14:18:29	1,52	2,03	3,71	14:23:20	1,58	2,06	3,71	14:28:10	1,59	2,87	3,73
14:09:00	0,66	1,58	1,49	14:13:45	1,30	1,88	3,39	14:18:35	1,52	2,03	3,71	14:23:25	1,58	2,06	3,71	14:28:15	1,59	2,87	3,73
14:09:05	0,76	1,58	1,53	14:13:50	1,30	1,88	3,40	14:18:40	1,52	2,03	3,71	14:23:30	1,58	2,06	3,71	14:28:20	1,59	2,87	3,73
14:09:10	0,85	1,58	1,55	14:13:55	1,30	1,88	3,40	14:18:45	1,52	2,03	3,71	14:23:35	1,58	2,06	3,71	14:28:25	1,59	2,87	3,73
14:09:15	0,86	1,59	1,59	14:14:00	1,30	1,88	3,41	14:18:50	1,52	2,03	3,71	14:23:40	1,58	2,06	3,71	14:28:30	1,59	2,88	3,74
14:09:20	0,86	1,60	1,62	14:14:05	1,30	1,89	3,41	14:18:55	1,52	2,03	3,71	14:23:45	1,58	2,06	3,71	14:28:35	1,59	2,88	3,74
14:09:25	0,86	1,60	1,70	14:14:10	1,30	1,89	3,41	14:19:00	1,52	2,03	3,71	14:23:50	1,58	2,06	3,71	14:28:40	1,59	2,88	3,74
14:09:30	0,86	1,61	1,74	14:14:15	1,30	1,89	3,46	14:19:05	1,52	2,03	3,71	14:23:55	1,58	2,06	3,71	14:28:45	1,59	2,88	3,74
14:09:35	0,87	1,61	1,79	14:14:20	1,30	1,89	3,46	14:19:10	1,52	2,03	3,71	14:24:00	1,58	2,06	3,71	14:28:50	1,60	2,89	3,74
14:09:40	0,87	1,61	1,90	14:14:25	1,30	1,89	3,47	14:19:15	1,52	2,03	3,71	14:24:05	1,58	2,06	3,71	14:28:55	1,60	2,89	3,74
14:09:45	0,88	1,64	1,94	14:14:30	1,30	1,89	3,47	14:19:20	1,52	2,03	3,71	14:24:10	1,58	2,06	3,71	14:29:00	1,60	2,89	3,74
14:09:50	1,02	1,69	2,06	14:14:35	1,30	1,89	3,48	14:19:25	1,52	2,03	3,71	14:24:15	1,58	2,06	3,71	14:29:05	1,60	2,89	3,74
14:09:55	1,02	1,70	2,11	14:14:40	1,30	1,89	3,48	14:19:30	1,52	2,03	3,71	14:24:20	1,58	2,08	3,71	14:29:10	1,60	2,89	3,74
14:10:00	1,02	1,70	2,12	14:14:45	1,30	1,89	3,48	14:19:35	1,52	2,03	3,71	14:24:25	1,58	2,09	3,71	14:29:15	1,60	2,89	3,74
14:10:05	1,02	1,70	2,12	14:14:50	1,30	1,89	3,48	14:19:40	1,52	2,04	3,71	14:24:30	1,58	2,09	3,71	14:29:20	1,60	2,89	3,74
14:10:10	1,02	1,70	2,12	14:14:55	1,30	1,89	3,49	14:19:45	1,52	2,04	3,71	14:24:35	1,58	2,09	3,71	14:29:25	1,60	2,89	3,74
14:10:15	1,02	1,70	2,12	14:15:00	1,30	1,89	3,51	14:19:50	1,52	2,04	3,71	14:24:40	1,58	2,09	3,71	14:29:30	1,60	2,89	3,74
14:10:20	1,03	1,71	2,13	14:15:05	1,30	1,89	3,56	14:19:55	1,52	2,04	3,71	14:24:45	1,58	2,09	3,71	14:29:35	1,60	2,90	3,74
14:10:25	1,04	1,71	2,19	14:15:10	1,30	1,89	3,58	14:20:00	1,52	2,04	3,71	14:24:50	1,58	2,09	3,72	14:29:39	1,60	2,90	3,74
14:10:30	1,04	1,71	2,24	14:15:15	1,30	1,89	3,63	14:20:05	1,52	2,04	3,71	14:24:55	1,58	2,09	3,72	14:29:44	1,60	2,90	3,75
14:10:35	1,05	1,71	2,29	14:15:20	1,30	1,89	3,64	14:20:10	1,52	2,04	3,71	14:25:00	1,58	2,09	3,72	14:29:49	1,60	2,90	3,75
14:10:40	1,05	1,72	2,36	14:15:25	1,30	1,89	3,68	14:20:15	1,52	2,04	3,71	14:25:05	1,58	2,09	3,72	14:29:54	1,62	2,90	3,75
14:10:45	1,06	1,73	2,42	14:15:30	1,30	1,89	3,70	14:20:20	1,52	2,04	3,71	14:25:10	1,58	2,09	3,72	14:29:59	1,62	2,90	3,75
14:10:50	1,06	1,73	2,48	14:15:35	1,30	1,89	3,70	14:20:25	1,52	2,04	3,71	14:25:15	1,58	2,09	3,72	14:30:04	1,63	2,90	3,75
14:10:55	1,07	1,73	2,50	14:15:40	1,30	1,89	3,70	14:20:30	1,52	2,04	3,71	14:25:20	1,58	2,09	3,72	14:30:09	1,63	2,90	3,75
14:11:00	1,07	1,73	2,54	14:15:45	1,30	1,89	3,70	14:20:35	1,52	2,04	3,71	14:25:25	1,58	2,09	3,72	14:30:14	1,64	2,91	3,75
14:11:05	1,09	1,74	2,60	14:15:50	1,30	1,89	3,70	14:20:40	1,52	2,04	3,71	14:25:30	1,58	2,09	3,72	14:30:19	1,65	2,93	3,75
14:11:10	1,10	1,75	2,65	14:15:55	1,30	1,89	3,70	14:20:45	1,52	2,04	3,71	14:25:35	1,58	2,09	3,72	14:30:24	1,66	2,93	3,76
14:11:15	1,11	1,75	2,72	14:16:00	1,30	1,89	3,70	14:20:50	1,52	2,04	3,71	14:25:40	1,59	2,84	3,72	14:30:29	1,66	2,93	3,76
14:11:20	1,12	1,75	2,78	14:16:05	1,30	1,89	3,70	14:20:55	1,52	2,04	3,71	14:25:45	1,59	2,87	3,72	14:30:34	1,66	2,93	3,76
14:11:25	1,12	1,75	2,81	14:16:10	1,30	1,89	3,70	14:21:00	1,52	2,04	3,71	14:25:50	1,59	2,87	3,73	14:30:39	1,66	2,94	3,76
14:11:30	1,13	1,75	2,82	14:16:15	1,30	1,89	3,70	14:21:05	1,52	2,04	3,71	14:25:55	1,59	2,87	3,73	14:30:44	1,66	2,94	3,76
14:11:35	1,14	1,76	2,83	14:16:20	1,30	1,89	3,70	14:21:10	1,52	2,04	3,71	14:26:00	1,59	2,87	3,73	14:30:49	1,66	2,94	3,76
14:11:40	1,16	1,76	2,86	14:16:25	1,30	1,89	3,70	14:21:15	1,53	2,04	3,71	14:26:05	1,59	2,87	3,73	14:30:54	1,66	2,94	3,76
14:11:45	1,17	1,76	2,88	14:16:30	1,30	1,89	3,70	14:21:20	1,53	2,04	3,71	14:26:10	1,59	2,87	3,73	14:30:59	1,66	2,94	3,76
14:11:50	1,17	1,76	2,89	14:16:35	1,30	1,89	3,71	14:21:25	1,53	2,04	3,71	14:26:15	1,59	2,87	3,73	14:31:04	1,66	2,94	3,76
14:11:55	1,17	1,76	2,91	14:16:40	1,30	1,89	3,71	14:21:30	1,53	2,04	3,71	14:26:20	1,59	2,87	3,73	14:31:09	1,66	2,94	3,76
14:12:00	1,18	1,77	2,92	14:16:45	1,30	1,89	3,71	14:21:35	1,53	2,04	3,71	14:26:25	1,59	2,87	3,73	14:31:14	1,66	2,94	3,76
				14:16:49	1,30	1,89	3,71	14:21:40	1,53	2,06	3,71	14:26:30	1,59						



Município de Juína
 Travessa Emannuel, nº 33, Centro, Juína - MT, CEP 78.320-000
 15.359.201/0001-57
 sst@juina.mt.gov.br



Histograma tabular de aceleração do valor da dose de vibração^{1,75}/m/s² Página 19 de 20

Data da dosimetria: 22/03/2023												Ponderações e fator de multiplicação:							
Modelo: SmartVib												Eixo X: Wd - f = 1,4							
Nº de Série: 0000000550												Eixo Y: Wd - f = 1,4							
Acelerômetro triaxial série: 002D7D67												Eixo Z: Wk - f = 1							
Tipo: corpo inteiro																			
14:31:24	1,66	2,94	3,76	14:36:18	1,67	2,94	3,76	14:41:07	1,68	2,95	3,76	14:45:57	1,70	2,97	3,78	14:50:46	1,71	2,97	3,78
14:31:29	1,66	2,94	3,76	14:36:23	1,67	2,94	3,76	14:41:12	1,68	2,95	3,76	14:46:02	1,70	2,97	3,78	14:50:51	1,71	2,97	3,78
14:31:34	1,66	2,94	3,76	14:36:28	1,67	2,94	3,76	14:41:17	1,68	2,95	3,76	14:46:07	1,70	2,97	3,78	14:50:56	1,71	2,97	3,78
14:31:39	1,66	2,94	3,76	14:36:33	1,67	2,94	3,76	14:41:22	1,68	2,95	3,76	14:46:12	1,70	2,97	3,78	14:51:01	1,71	2,97	3,78
14:31:44	1,66	2,94	3,76	14:36:38	1,67	2,94	3,76	14:41:27	1,68	2,95	3,76	14:46:17	1,71	2,97	3,78	14:51:06	1,71	2,97	3,78
14:31:49	1,66	2,94	3,76	14:36:43	1,67	2,94	3,76	14:41:32	1,68	2,95	3,76	14:46:22	1,71	2,97	3,78	14:51:11	1,71	2,97	3,78
14:31:54	1,66	2,94	3,76	14:36:48	1,67	2,94	3,76	14:41:37	1,68	2,95	3,76	14:46:27	1,71	2,97	3,78	14:51:16	1,71	2,97	3,78
14:31:59	1,66	2,94	3,76	14:36:53	1,67	2,94	3,76	14:41:42	1,68	2,95	3,76	14:46:32	1,71	2,97	3,78	14:51:21	1,71	2,97	3,78
14:32:04	1,66	2,94	3,76	14:36:58	1,67	2,94	3,76	14:41:47	1,68	2,95	3,76	14:46:37	1,71	2,97	3,78	14:51:26	1,71	2,97	3,78
14:32:09	1,66	2,94	3,76	14:37:03	1,67	2,94	3,76	14:41:52	1,68	2,95	3,76	14:46:42	1,71	2,97	3,78	14:51:31	1,71	2,97	3,78
14:32:14	1,66	2,94	3,76	14:37:08	1,67	2,94	3,76	14:41:57	1,68	2,95	3,77	14:46:47	1,71	2,97	3,78	14:51:36	1,71	2,97	3,78
14:32:19	1,66	2,94	3,76	14:37:13	1,67	2,94	3,76	14:42:02	1,68	2,95	3,77	14:46:52	1,71	2,97	3,78	14:51:41	1,71	2,97	3,78
14:32:24	1,66	2,94	3,76	14:37:17	1,67	2,94	3,76	14:42:07	1,68	2,95	3,77	14:46:57	1,71	2,97	3,78	14:51:46	1,71	2,97	3,78
14:32:29	1,66	2,94	3,76	14:37:22	1,67	2,94	3,76	14:42:12	1,68	2,95	3,77	14:47:02	1,71	2,97	3,78	14:51:51	1,71	2,97	3,78
14:32:34	1,66	2,94	3,76	14:37:27	1,67	2,94	3,76	14:42:17	1,68	2,95	3,77	14:47:07	1,71	2,97	3,78	14:51:56	1,71	2,97	3,78
14:32:39	1,66	2,94	3,76	14:37:32	1,67	2,94	3,76	14:42:22	1,68	2,95	3,77	14:47:11	1,71	2,97	3,78	14:52:01	1,71	2,97	3,78
14:32:44	1,66	2,94	3,76	14:37:37	1,67	2,94	3,76	14:42:27	1,68	2,95	3,77	14:47:16	1,71	2,97	3,78	14:52:06	1,71	2,97	3,78
14:32:49	1,66	2,94	3,76	14:37:42	1,67	2,94	3,76	14:42:32	1,68	2,95	3,77	14:47:21	1,71	2,97	3,78	14:52:11	1,71	2,97	3,78
14:32:54	1,66	2,94	3,76	14:37:47	1,67	2,94	3,76	14:42:37	1,68	2,95	3,77	14:47:26	1,71	2,97	3,78	14:52:16	1,71	2,97	3,78
14:32:59	1,66	2,94	3,76	14:37:52	1,67	2,94	3,76	14:42:42	1,68	2,95	3,77	14:47:31	1,71	2,97	3,78	14:52:21	1,71	2,97	3,78
14:33:04	1,66	2,94	3,76	14:37:57	1,67	2,94	3,76	14:42:47	1,68	2,95	3,77	14:47:36	1,71	2,97	3,78	14:52:26	1,71	2,97	3,78
14:33:09	1,67	2,94	3,76	14:38:02	1,67	2,94	3,76	14:42:52	1,68	2,95	3,77	14:47:41	1,71	2,97	3,78	14:52:31	1,71	2,97	3,78
14:33:14	1,67	2,94	3,76	14:38:07	1,67	2,94	3,76	14:42:57	1,68	2,95	3,77	14:47:46	1,71	2,97	3,78	14:52:36	1,71	2,97	3,78
14:33:19	1,67	2,94	3,76	14:38:12	1,67	2,94	3,76	14:43:02	1,68	2,95	3,77	14:47:51	1,71	2,97	3,78	14:52:41	1,71	2,97	3,78
14:33:24	1,67	2,94	3,76	14:38:17	1,67	2,94	3,76	14:43:07	1,68	2,95	3,77	14:47:56	1,71	2,97	3,78	14:52:46	1,71	2,97	3,78
14:33:29	1,67	2,94	3,76	14:38:22	1,67	2,94	3,76	14:43:12	1,68	2,95	3,77	14:48:01	1,71	2,97	3,78	14:52:51	1,71	2,97	3,78
14:33:34	1,67	2,94	3,76	14:38:27	1,67	2,94	3,76	14:43:17	1,68	2,95	3,77	14:48:06	1,71	2,97	3,78	14:52:56	1,71	2,97	3,78
14:33:39	1,67	2,94	3,76	14:38:32	1,67	2,94	3,76	14:43:22	1,68	2,95	3,77	14:48:11	1,71	2,97	3,78	14:53:01	1,71	2,97	3,78
14:33:44	1,67	2,94	3,76	14:38:37	1,67	2,94	3,76	14:43:27	1,68	2,95	3,77	14:48:16	1,71	2,97	3,78	14:53:06	1,71	2,97	3,78
14:33:49	1,67	2,94	3,76	14:38:42	1,67	2,94	3,76	14:43:32	1,68	2,95	3,77	14:48:21	1,71	2,97	3,78	14:53:11	1,71	2,97	3,78
14:33:54	1,67	2,94	3,76	14:38:47	1,67	2,94	3,76	14:43:37	1,68	2,95	3,77	14:48:26	1,71	2,97	3,78	14:53:16	1,71	2,97	3,78
14:33:59	1,67	2,94	3,76	14:38:52	1,67	2,94	3,76	14:43:42	1,68	2,95	3,77	14:48:31	1,71	2,97	3,78	14:53:21	1,71	2,97	3,78
14:34:04	1,67	2,94	3,76	14:38:57	1,67	2,94	3,76	14:43:47	1,68	2,95	3,77	14:48:36	1,71	2,97	3,78	14:53:26	1,71	2,97	3,78
14:34:09	1,67	2,94	3,76	14:39:02	1,67	2,94	3,76	14:43:52	1,68	2,95	3,77	14:48:41	1,71	2,97	3,78	14:53:31	1,71	2,97	3,78
14:34:14	1,67	2,94	3,76	14:39:07	1,67	2,94	3,76	14:43:57	1,68	2,95	3,77	14:48:46	1,71	2,97	3,78	14:53:36	1,71	2,97	3,78
14:34:19	1,67	2,94	3,76	14:39:12	1,67	2,94	3,76	14:44:02	1,68	2,95	3,77	14:48:51	1,71	2,97	3,78	14:53:41	1,71	2,97	3,78
14:34:24	1,67	2,94	3,76	14:39:17	1,67	2,94	3,76	14:44:07	1,68	2,95	3,77	14:48:56	1,71	2,97	3,78	14:53:46	1,71	2,97	3,78
14:34:31	1,67	2,94	3,76	14:39:22	1,67	2,94	3,76	14:44:12	1,68	2,96	3,77	14:49:01	1,71	2,97	3,78	14:53:51	1,71	2,97	3,78
14:34:37	1,67	2,94	3,76	14:39:27	1,67	2,94	3,76	14:44:17	1,68	2,96	3,77	14:49:06	1,71	2,97	3,78	14:53:56	1,71	2,97	3,78
14:34:42	1,67	2,94	3,76	14:39:32	1,67	2,95	3,76	14:44:22	1,68	2,96	3,77	14:49:11	1,71	2,97	3,78	14:54:01	1,71	2,97	3,78
14:34:48	1,67	2,94	3,76	14:39:37	1,67	2,95	3,76	14:44:27	1,68	2,96	3,77	14:49:16	1,71	2,97	3,78	14:54:06	1,71	2,97	3,78
14:34:53	1,67	2,94	3,76	14:39:42	1,67	2,95	3,76	14:44:32	1,68	2,96	3,77	14:49:21	1,71	2,97	3,78	14:54:11	1,71	2,97	3,78
14:34:58	1,67	2,94	3,76	14:39:47	1,67	2,95	3,76	14:44:37	1,68	2,96	3,77	14:49:26	1,71	2,97	3,78	14:54:16	1,71	2,97	3,78
14:35:03	1,67	2,94	3,76	14:39:52	1,67	2,95	3,76	14:44:42	1,69	2,96	3,77	14:49:31	1,71	2,97	3,78	14:54:21	1,71	2,97	3,78
14:35:08	1,67	2,94	3,76	14:39:57	1,67	2,95	3,76	14:44:47	1,69	2,96	3,77	14:49:36	1,71	2,97	3,78	14:54:26	1,71	2,98	3,78
14:35:13	1,67	2,94	3,76	14:40:02	1,67	2,95	3,76	14:44:52	1,69	2,96	3,77	14:49:41	1,71	2,97	3,78	14:54:31	1,71	2,98	3,78
14:35:18	1,67	2,94	3,76	14:40:07	1,67	2,95	3,76	14:44:57	1,69	2,96	3,77	14:49:46	1,71	2,97	3,78	14:54:36	1,71	2,98	3,79
14:35:23	1,67	2,94	3,76	14:40:12	1,67	2,95	3,76	14:45:02	1,69	2,96	3,77	14:49:51	1,71	2,97	3,78	14:54:41	1,71	2,98	3,79
14:35:28	1,67	2,94	3,76	14:40:17	1,67	2,95	3,76	14:45:07	1,69	2,96	3,77	14:49:56	1,71	2,97	3,78	14:54:46	1,71	2,98	3,79
14:35:33	1,67	2,94	3,76	14:40:22	1,68	2,95	3,76	14:45:12	1,69	2,96	3,77	14:50:01	1,71	2,97	3,78	14:54:51	1,71	2,98	3,79
14:35:38	1,67	2,94	3,76	14:40:27	1,68	2,95	3,76	14:45:17	1,70	2,96	3,77	14:50:06	1,71	2,97	3,78	14:54:56	1,71	2,98	3,79
14:35:43	1,67	2,94	3,76	14:40:32	1,68	2,95	3,76	14:45:22	1,70	2,96	3,77	14:50:11	1,71	2,97	3,78	14:55:01	1,71	2,98	3,79
14:35:48	1,67	2,94	3,76	14:40:37	1,68	2,95	3,76	14:45:27	1,70	2,96	3,77	14:50:16	1,71	2,97	3,78	14:55:06	1,71	2,98	3,79
14:35:53	1,67	2,94	3,76	14:40:42	1,68	2,95	3,76	14:45:32	1,70	2,96	3,77	14:50:21	1,71	2,97	3,78	14:55:11	1,71	2,98	3,79
14:35:58	1,67	2,94	3,76	14:40:47	1,68	2,95	3,76	14:45:37	1,70	2,96	3,78	14:50:26	1,71	2,97	3,78	14:55:16	1,71	2,98	3,79
14:36:03	1,67	2,94	3,76	14:40:52	1,68	2,95	3,76	14:45:42	1,70	2,96	3,78	14:50:31	1,71	2,97	3,78	14:55:21	1,71	2,98	3,79
14:36:08	1,67	2,94	3,76	14:40:57	1,68	2,95	3,76	14:45:47	1,70	2,97	3,78	14:50:36	1,71	2,97	3,78	14:55:26	1,71	2,98	3,79
14:36:13	1,67	2,94	3,76	14:41:02	1,68	2,95	3,76	14:45:52	1,70	2,97									



Município de Juína
Travessa Emmanuel, nº 33, Centro, Juína - MT, CEP 78.320-000
15.359.201/0001-57
sst@juina.mt.gov.br



Histograma tabular de aceleração do valor da dose de vibração^{1,75}/m/s Página 20 de 20

Data da dosimetria: 22/03/2023

Modelo: SmartVib

Nº de Série: 0000000550

Acelerômetro triaxial série: 002D7D67

Tipo: corpo inteiro

Ponderações e fator de multiplicação:

Eixo X: Wd - f = 1,4

Eixo Y: Wd - f = 1,4

Eixo Z: Wk - f = 1

14:55:36	1,71	2,98	3,79	15:00:25	1,73	2,98	3,88	15:05:15	1,73	2,98	3,89
14:55:41	1,71	2,98	3,79	15:00:30	1,73	2,98	3,88	15:05:20	1,73	2,98	3,89
14:55:46	1,71	2,98	3,79	15:00:35	1,73	2,98	3,88	15:05:25	1,73	2,98	3,89
14:55:51	1,71	2,98	3,79	15:00:40	1,73	2,98	3,88	15:05:30	1,73	2,98	3,89
14:55:56	1,71	2,98	3,79	15:00:45	1,73	2,98	3,88	15:05:35	1,73	2,98	3,89
14:56:01	1,71	2,98	3,79	15:00:50	1,73	2,98	3,88	15:05:40	1,73	2,98	3,89
14:56:06	1,71	2,98	3,79	15:00:55	1,73	2,98	3,88	15:05:45	1,73	2,98	3,89
14:56:11	1,71	2,98	3,79	15:01:00	1,73	2,98	3,88	15:05:50	1,73	2,98	3,89
14:56:16	1,71	2,98	3,79	15:01:05	1,73	2,98	3,88	15:05:55	1,73	2,98	3,89
14:56:21	1,71	2,98	3,79	15:01:10	1,73	2,98	3,88	15:06:00	1,73	2,98	3,89
14:56:26	1,71	2,98	3,79	15:01:15	1,73	2,98	3,88	15:06:05	1,73	2,98	3,89
14:56:30	1,71	2,98	3,79	15:01:20	1,73	2,98	3,88	15:06:10	1,73	2,98	3,89
14:56:35	1,71	2,98	3,79	15:01:25	1,73	2,98	3,88	15:06:15	1,73	2,98	3,89
14:56:40	1,71	2,98	3,79	15:01:30	1,73	2,98	3,88	15:06:20	1,73	2,98	3,89
14:56:45	1,71	2,98	3,79	15:01:35	1,73	2,98	3,88	15:06:25	1,73	2,98	3,89
14:56:50	1,71	2,98	3,79	15:01:40	1,73	2,98	3,88	15:06:30	1,73	2,98	3,89
14:56:55	1,71	2,98	3,79	15:01:45	1,73	2,98	3,88	15:06:35	1,73	2,98	3,89
14:57:00	1,71	2,98	3,79	15:01:50	1,73	2,98	3,88	15:06:40	1,73	2,98	3,89
14:57:05	1,71	2,98	3,79	15:01:55	1,73	2,98	3,88	15:06:45	1,73	2,98	3,89
14:57:10	1,71	2,98	3,79	15:02:00	1,73	2,98	3,88	15:06:50	1,73	2,98	3,89
14:57:15	1,71	2,98	3,79	15:02:05	1,73	2,98	3,88	15:06:55	1,73	2,98	3,89
14:57:20	1,71	2,98	3,79	15:02:10	1,73	2,98	3,88	15:07:00	1,73	2,98	3,90
14:57:25	1,71	2,98	3,79	15:02:15	1,73	2,98	3,88	15:07:05	1,73	2,98	3,90
14:57:30	1,71	2,98	3,79	15:02:20	1,73	2,98	3,88	15:07:10	1,73	2,98	3,90
14:57:35	1,71	2,98	3,79	15:02:25	1,73	2,98	3,88	15:07:15	1,73	2,98	3,90
14:57:40	1,71	2,98	3,79	15:02:30	1,73	2,98	3,88	15:07:20	1,73	2,98	3,90
14:57:45	1,72	2,98	3,87	15:02:35	1,73	2,98	3,88	15:07:25	1,73	2,98	3,90
14:57:50	1,72	2,98	3,87	15:02:40	1,73	2,98	3,88	15:07:30	1,73	2,98	3,90
14:57:55	1,72	2,98	3,87	15:02:45	1,73	2,98	3,88	15:07:35	1,73	2,98	3,90
14:58:00	1,72	2,98	3,87	15:02:50	1,73	2,98	3,88	15:07:40	1,73	2,98	3,90
14:58:05	1,72	2,98	3,87	15:02:55	1,73	2,98	3,88	15:07:45	1,73	2,98	3,90
14:58:10	1,72	2,98	3,87	15:03:00	1,73	2,98	3,88	15:07:50	1,73	2,98	3,90
14:58:15	1,72	2,98	3,87	15:03:05	1,73	2,98	3,88	15:07:51	1,73	2,98	3,90
14:58:20	1,72	2,98	3,87	15:03:10	1,73	2,98	3,88				
14:58:25	1,72	2,98	3,87	15:03:15	1,73	2,98	3,88				
14:58:30	1,72	2,98	3,87	15:03:20	1,73	2,98	3,88				
14:58:35	1,73	2,98	3,88	15:03:25	1,73	2,98	3,88				
14:58:40	1,73	2,98	3,88	15:03:30	1,73	2,98	3,88				
14:58:45	1,73	2,98	3,88	15:03:35	1,73	2,98	3,88				
14:58:50	1,73	2,98	3,88	15:03:40	1,73	2,98	3,88				
14:58:55	1,73	2,98	3,88	15:03:45	1,73	2,98	3,88				
14:59:00	1,73	2,98	3,88	15:03:50	1,73	2,98	3,88				
14:59:05	1,73	2,98	3,88	15:03:55	1,73	2,98	3,88				
14:59:10	1,73	2,98	3,88	15:04:00	1,73	2,98	3,89				
14:59:15	1,73	2,98	3,88	15:04:05	1,73	2,98	3,89				
14:59:20	1,73	2,98	3,88	15:04:10	1,73	2,98	3,89				
14:59:25	1,73	2,98	3,88	15:04:15	1,73	2,98	3,89				
14:59:30	1,73	2,98	3,88	15:04:20	1,73	2,98	3,89				
14:59:35	1,73	2,98	3,88	15:04:25	1,73	2,98	3,89				
14:59:40	1,73	2,98	3,88	15:04:30	1,73	2,98	3,89				
14:59:45	1,73	2,98	3,88	15:04:35	1,73	2,98	3,89				
14:59:50	1,73	2,98	3,88	15:04:40	1,73	2,98	3,89				
14:59:55	1,73	2,98	3,88	15:04:45	1,73	2,98	3,89				
15:00:00	1,73	2,98	3,88	15:04:50	1,73	2,98	3,89				
15:00:05	1,73	2,98	3,88	15:04:55	1,73	2,98	3,89				
15:00:10	1,73	2,98	3,88	15:05:00	1,73	2,98	3,89				
15:00:15	1,73	2,98	3,88	15:05:05	1,73	2,98	3,89				
15:00:20	1,73	2,98	3,88	15:05:10	1,73	2,98	3,89				

Este documento foi assinado eletrônica e/ou digitalmente em conformidade com a MP 2.200-2/2001. Acesse <https://blue.juina.mt.gov.br/portal/prefjuinamt#/assinatura> e informe o código bc8a602e-4e95-414a-ae6e-a72a04feddb6, ou leia o QRCode ao lado para validar as assinaturas.



Município de Juína
Travessa Emmanuel, nº 33, Centro, Juína - MT, CEP 78.320-000
15.359.201/0001-57
sst@juina.mt.gov.br



Setor: Secretária De Infraestrutura – Função: Operador de Máquinas

Este documento foi assinado eletrônica e/ou digitalmente em conformidade com a MP 2.200-2/2001. Acesse <https://blue.juina.mt.gov.br/portal/prefjuinamt#/assinatura> e informe o código bc8a602e-4e95-414a-ae6e-a72a04feddb6, ou leia o QRCode ao lado para validar as assinaturas.



Município de Juína
Travessa Emannuel, nº 33, Centro, Juína - MT, CEP 78.320-000
15.359.201/0001-57
sst@juina.mt.gov.br



Relatório dosimetria de ruído @ SONUS 2 SN: 032006443

Empresa avaliada: PREFEITURA DE JUINA	Empresa avaliadora: PROSEG ASSESSORIA
Sector: SINFRA	Realizado por: LILIANE FISCHER
Funcionário avaliado: JAILSON	Data: 22/03/2023
Jornada de trabalho [hh:mm]: 08:00	

Configuração dos dosímetros

Dosímetro NR15	Dosímetro NHO01	Dosímetro USER
Curva de ponderação: A	Curva de ponderação: A	Curva de ponderação: A
Ponderação de tempo: Lenta (S)	Ponderação de tempo: Lenta (S)	Ponderação de tempo: Lenta (S)
Nível limiar (TL) [dB]: 80	Nível limiar (TL) [dB]: 80	Nível limiar (TL) [dB]: 80
Critério de referência (CR) [dB]: 85	Critério de referência (CR) [dB]: 85	Critério de referência (CR) [dB]: 85
Duplicação de dose (Q) [dB]: 5	Duplicação de dose (Q) [dB]: 3	Duplicação de dose (Q) [dB]: 3

Resultado da avaliação

Duração: 07:28:49	Tempo em pausa: 02:07:38	
Início: 07:19:32	Fim: 16:53:57	
Dosímetro NR15	Dosímetro NHO01	Dosímetro USER
Dose [%]: 41,97	Dose [%]: 57,31	Dose [%]: 57,31
Dose diária [%]: 44,89	Dose diária [%]: 61,29	Dose diária [%]: 61,29
Lavg [dB]: 79,22	Leq [dB]: 82,88	Leq [dB]: 82,88
NE [dB]: 79,22	NE [dB]: 82,88	NE [dB]: 82,88
NEN [dB]: 79,22	NEN [dB]: 82,88	NEN [dB]: 82,88
TWA [dB]: 78,74	TWA [dB]: 82,59	TWA [dB]: 82,59
Ocorrências de picos de 115 dB: 0		

Registro de calibração

Verificação de campo @ 1kHz	Calibração de laboratório
Pré verificação [dB]: 114,00 (22/03/2023 07:18)	Dosímetro: CRV0741/2022 07/02/2022
Pós verificação [dB]: 114,11 (22/03/2023 16:54)	Calibrador de áudio:
Desvio [dB]: -0,11	

Gráficos

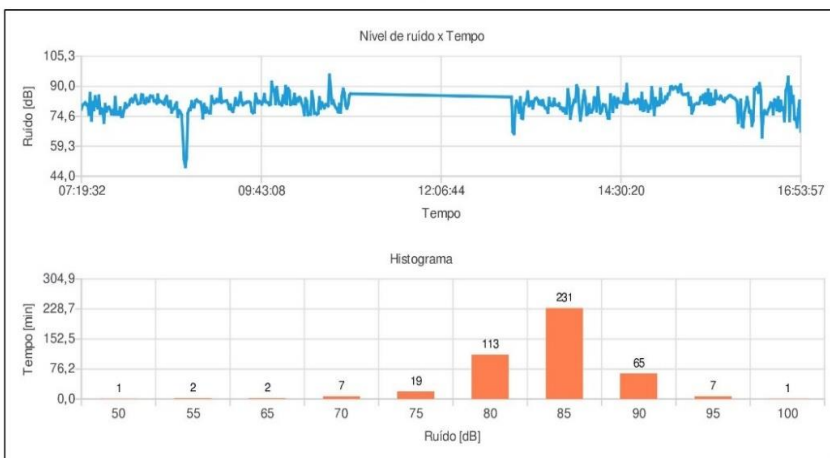

Observações

OPERADOR DE MÁQUINA

Registro:

1 de 4

Este documento foi assinado eletrônica e/ou digitalmente em conformidade com a MP 2.200-2/2001. Acesse <https://blue.juina.mt.gov.br/portal/prefjuinamt#/assinatura> e informe o código bc8a602e-4e95-414a-ae6e-a72a04feddb6, ou leia o QRCode ao lado para validar as assinaturas.



Município de Juína
Travessa Emannuel, nº 33, Centro, Juína - MT, CEP 78.320-000
15.359.201/0001-57
sst@juina.mt.gov.br



Relatório dosimetria de ruído @ SONUS 2 SN: 032006443

Bandas de oitavas

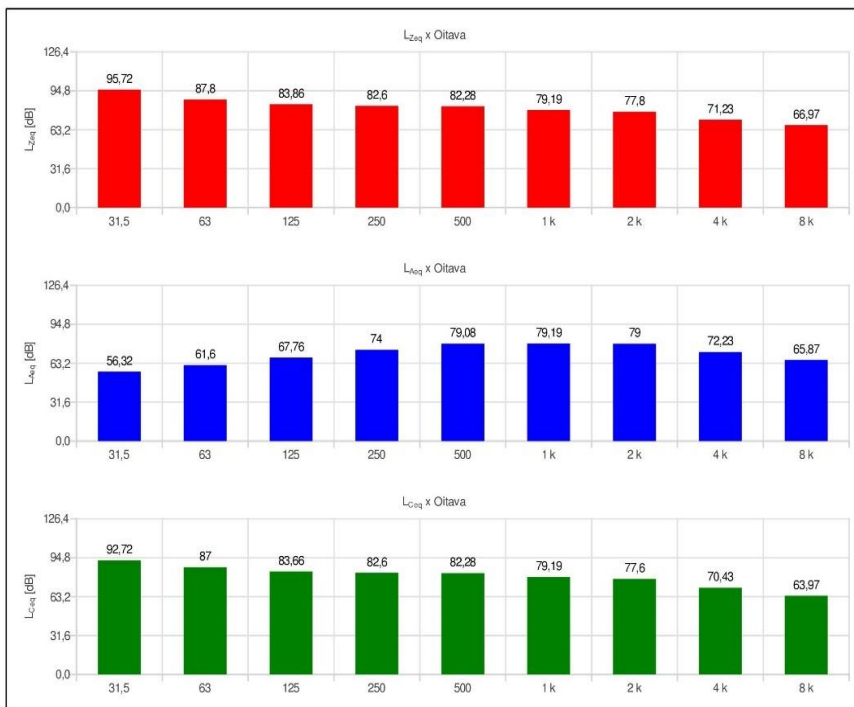

Este documento foi assinado eletrônica e/ou digitalmente em conformidade com a MP 2.200-2/2001. Acesse <https://blue.juina.mt.gov.br/portal/prefjuinamt#/assinatura> e informe o código bc8a602e-4e95-414a-ae6e-a72a04feddb6, ou leia o QRCode ao lado para validar as assinaturas.



Relatório dosimetria de ruído @ SONUS 2 SN: 032006443

Ind	D/H	L [dB]	Ind	D/H	L [dB]	Ind	D/H	L [dB]	Ind	D/H	L [dB]	Ind	D/H	L [dB]
001	07:19:32	78,22	056	08:14:32	85,10	111	09:09:32	82,22	166	10:04:32	88,78	221	13:06:57	82,37
002	07:20:32	80,32	057	08:15:32	84,79	112	09:10:32	88,60	167	10:05:32	87,68	222	13:07:57	80,66
003	07:21:32	80,93	058	08:16:32	84,81	113	09:11:32	81,71	168	10:06:32	80,75	223	13:08:57	76,77
004	07:22:32	81,65	059	08:17:32	82,33	114	09:12:32	82,12	169	10:07:32	81,79	224	13:09:57	84,20
005	07:23:32	80,53	060	08:18:32	82,53	115	09:13:32	82,26	170	10:08:32	81,13	225	13:10:57	73,81
006	07:24:32	80,73	061	08:19:32	81,31	116	09:14:32	82,43	171	10:09:32	85,87	226	13:11:57	73,50
007	07:25:32	75,59	062	08:20:32	85,60	117	09:15:32	82,56	172	10:10:32	80,96	227	13:12:57	81,10
008	07:26:32	86,34	063	08:21:32	81,95	118	09:16:32	80,99	173	10:11:32	83,59	228	13:13:57	80,99
009	07:27:32	72,59	064	08:22:32	82,29	119	09:17:32	78,51	174	10:12:32	82,30	229	13:14:57	82,85
010	07:28:32	81,67	065	08:23:32	82,06	120	09:18:32	80,42	175	10:13:32	84,34	230	13:15:57	87,10
011	07:29:32	78,00	066	08:24:32	81,42	121	09:19:32	77,84	176	10:14:32	83,48	231	13:16:57	80,03
012	07:30:32	84,70	067	08:25:32	80,83	122	09:20:32	77,06	177	10:15:32	81,06	232	13:17:57	81,83
013	07:31:32	80,11	068	08:26:32	83,46	123	09:21:32	79,68	178	10:16:32	79,30	233	13:18:57	82,04
014	07:32:32	78,92	069	08:27:32	84,77	124	09:22:32	83,68	179	10:17:32	75,40	234	13:19:57	78,78
015	07:33:32	85,04	070	08:28:32	80,73	125	09:23:32	80,93	180	10:18:32	83,62	235	13:20:57	82,34
016	07:34:32	76,12	071	08:29:32	79,65	126	09:24:32	80,47	181	10:19:32	82,35	236	13:21:57	83,65
017	07:35:32	78,51	072	08:30:32	82,26	127	09:25:32	83,01	182	10:20:32	75,39	237	13:22:57	83,92
018	07:36:32	77,94	073	08:31:32	76,80	128	09:26:32	86,65	183	10:21:32	75,89	238	13:23:57	83,03
019	07:37:32	71,54	074	08:32:32	78,17	129	09:27:32	81,92	184	10:22:32	75,73	239	13:24:57	81,03
020	07:38:32	80,76	075	08:33:32	78,62	130	09:28:32	80,48	185	10:23:32	87,25	240	13:25:57	82,30
021	07:39:32	77,28	076	08:34:32	80,50	131	09:29:32	81,37	186	10:24:32	83,27	241	13:26:57	80,54
022	07:40:32	78,65	077	08:35:32	81,51	132	09:30:32	81,43	187	10:25:32	76,05	242	13:27:57	82,66
023	07:41:32	79,35	078	08:36:32	74,60	133	09:31:32	81,89	188	10:26:32	76,19	243	13:28:57	80,03
024	07:42:32	77,92	079	08:37:32	77,54	134	09:32:32	81,91	189	10:27:32	75,75	244	13:29:57	78,80
025	07:43:32	75,88	080	08:38:32	76,72	135	09:33:32	81,95	190	10:28:32	76,17	245	13:30:57	78,86
026	07:44:32	77,57	081	08:39:32	75,28	136	09:34:32	81,38	191	10:29:32	84,17	246	13:31:57	76,60
027	07:45:32	75,74	082	08:40:32	64,55	137	09:35:32	77,14	192	10:30:32	78,69	247	13:32:57	83,80
028	07:46:32	84,32	083	08:41:32	52,46	138	09:36:32	76,40	193	10:31:32	81,49	248	13:33:57	80,77
029	07:47:32	75,73	084	08:42:32	48,87	139	09:37:32	76,80	194	10:32:32	80,07	249	13:34:57	80,19
030	07:48:32	76,59	085	08:43:32	53,44	140	09:38:32	86,00	195	10:33:32	78,89	250	13:35:57	80,12
031	07:49:32	75,73	086	08:44:32	76,14	141	09:39:32	83,55	196	10:34:32	80,74	251	13:36:57	83,46
032	07:50:32	79,02	087	08:45:32	78,23	142	09:40:32	81,41	197	10:35:32	80,61	252	13:37:57	80,53
033	07:51:32	74,49	088	08:46:32	78,07	143	09:41:32	82,31	198	10:36:32	79,92	253	13:38:57	80,34
034	07:52:32	74,65	089	08:47:32	82,13	144	09:42:32	81,96	199	10:37:32	95,73	254	13:39:57	80,20
035	07:53:32	77,85	090	08:48:32	79,51	145	09:43:32	80,87	200	10:38:32	89,43	255	13:40:57	81,09
036	07:54:32	81,13	091	08:49:32	79,40	146	09:44:32	82,42	201	10:39:32	81,30	256	13:41:57	78,66
037	07:55:32	79,25	092	08:50:32	82,44	147	09:45:32	85,80	202	10:40:32	82,65	257	13:42:57	78,91
038	07:56:32	80,10	093	08:51:32	83,06	148	09:46:32	82,11	203	10:41:32	80,58	258	13:43:57	77,54
039	07:57:32	80,49	094	08:52:32	82,24	149	09:47:32	81,76	204	10:42:32	79,22	259	13:44:57	78,65
040	07:58:32	82,82	095	08:53:32	81,98	150	09:48:32	81,60	205	10:43:32	78,28	260	13:45:57	76,35
041	07:59:32	83,50	096	08:54:32	81,84	151	09:49:32	80,49	206	10:44:32	76,92	261	13:46:57	76,24
042	08:00:32	81,99	097	08:55:32	79,69	152	09:50:32	80,83	207	10:45:32	80,84	262	13:47:57	88,33
043	08:01:32	83,64	098	08:56:32	73,82	153	09:51:32	92,13	208	10:46:32	76,75	263	13:48:57	83,70
044	08:02:32	85,25	099	08:57:32	80,80	154	09:52:32	87,66	209	10:47:32	84,86	264	13:49:57	73,58
045	08:03:32	83,04	100	08:58:32	76,65	155	09:53:32	88,21	210	10:48:32	88,55	265	13:50:57	78,01
046	08:04:32	81,08	101	08:59:32	78,76	156	09:54:32	81,10	211	10:49:32	86,45	266	13:51:57	80,65
047	08:05:32	81,19	102	09:00:32	77,20	157	09:55:32	89,40	212	10:50:32	80,22	267	13:52:57	82,91
048	08:06:32	81,51	103	09:01:32	76,41	158	09:56:32	84,02	213	10:51:32	78,77	268	13:53:57	82,18
049	08:07:32	85,70	104	09:02:32	76,40	159	09:57:32	81,03	214	10:52:32	80,85	269	13:54:57	90,30
050	08:08:32	85,47	105	09:03:32	84,77	160	09:58:32	81,37	215	10:53:32	85,43	270	13:55:57	88,72
051	08:09:32	81,62	106	09:04:32	82,69	161	09:59:32	80,33	216	10:54:32	86,14	271	13:56:57	78,79
052	08:10:32	81,24	107	09:05:32	81,36	162	10:00:32	85,10	217	13:02:57	84,51	272	13:57:57	72,63
053	08:11:32	83,86	108	09:06:32	81,78	163	10:01:32	81,59	218	13:03:57	66,68	273	13:58:57	77,24
054	08:12:32	82,12	109	09:07:32	83,32	164	10:02:32	90,04	219	13:04:57	65,75	274	13:59:57	82,92
055	08:13:32	82,32	110	09:08:32	82,22	165	10:03:32	81,02	220	13:05:57	79,14	275	14:00:57	87,56



Município de Juína
 Travessa Emmanuel, nº 33, Centro, Juína - MT, CEP 78.320-000
 15.359.201/0001-57
 sst@juina.mt.gov.br



Relatório dosimetria de ruído @ SONUS 2 SN: 032006443

Ind	D/H	L [dB]	Ind	D/H	L [dB]	Ind	D/H	L [dB]	Ind	D/H	L [dB]	Ind	D/H	L [dB]
276	14:01:57	83,51	331	14:56:57	75,47	386	15:51:57	82,50	441	16:46:57	81,74			
277	14:02:57	75,48	332	14:57:57	83,75	387	15:52:57	82,18	442	16:47:57	84,82			
278	14:03:57	76,02	333	14:58:57	80,17	388	15:53:57	83,85	443	16:48:57	73,22			
279	14:04:57	80,66	334	14:59:57	81,83	389	15:54:57	83,94	444	16:49:57	73,64			
280	14:05:57	76,71	335	15:00:57	80,50	390	15:55:57	84,68	445	16:50:57	69,19			
281	14:06:57	76,82	336	15:01:57	88,64	391	15:56:57	85,19	446	16:51:57	77,95			
282	14:07:57	78,26	337	15:02:57	81,57	392	15:57:57	85,17	447	16:52:57	82,47			
283	14:08:57	84,15	338	15:03:57	81,69	393	15:58:57	84,60	448	16:53:57	66,99			
284	14:09:57	84,00	339	15:04:57	82,27	394	15:59:57	84,13						
285	14:10:57	77,35	340	15:05:57	84,62	395	16:00:57	83,87						
286	14:11:57	89,23	341	15:06:57	83,57	396	16:01:57	83,16						
287	14:12:57	81,87	342	15:07:57	86,00	397	16:02:57	82,16						
288	14:13:57	76,28	343	15:08:57	85,91	398	16:03:57	71,51						
289	14:14:57	77,43	344	15:09:57	89,61	399	16:04:57	79,07						
290	14:15:57	80,65	345	15:10:57	89,87	400	16:05:57	82,99						
291	14:16:57	80,26	346	15:11:57	88,51	401	16:06:57	69,64						
292	14:17:57	80,33	347	15:12:57	89,04	402	16:07:57	69,22						
293	14:18:57	76,64	348	15:13:57	89,71	403	16:08:57	76,64						
294	14:19:57	73,72	349	15:14:57	89,23	404	16:09:57	79,61						
295	14:20:57	73,59	350	15:15:57	87,18	405	16:10:57	84,28						
296	14:21:57	85,66	351	15:16:57	89,48	406	16:11:57	81,59						
297	14:22:57	81,86	352	15:17:57	90,73	407	16:12:57	76,75						
298	14:23:57	76,99	353	15:18:57	86,48	408	16:13:57	77,34						
299	14:24:57	84,34	354	15:19:57	85,80	409	16:14:57	69,92						
300	14:25:57	82,76	355	15:20:57	85,80	410	16:15:57	72,49						
301	14:26:57	79,31	356	15:21:57	85,79	411	16:16:57	88,53						
302	14:27:57	83,64	357	15:22:57	85,92	412	16:17:57	88,59						
303	14:28:57	81,75	358	15:23:57	86,32	413	16:18:57	89,49						
304	14:29:57	81,86	359	15:24:57	80,73	414	16:19:57	86,89						
305	14:30:57	81,76	360	15:25:57	84,06	415	16:20:57	91,38						
306	14:31:57	81,70	361	15:26:57	76,33	416	16:21:57	87,76						
307	14:32:57	86,14	362	15:27:57	77,76	417	16:22:57	63,94						
308	14:33:57	81,26	363	15:28:57	80,58	418	16:23:57	74,78						
309	14:34:57	91,00	364	15:29:57	80,89	419	16:24:57	77,50						
310	14:35:57	81,18	365	15:30:57	81,25	420	16:25:57	76,07						
311	14:36:57	81,86	366	15:31:57	81,05	421	16:26:57	75,90						
312	14:37:57	81,82	367	15:32:57	81,29	422	16:27:57	77,87						
313	14:38:57	81,72	368	15:33:57	84,35	423	16:28:57	79,22						
314	14:39:57	82,00	369	15:34:57	83,31	424	16:29:57	81,45						
315	14:40:57	82,93	370	15:35:57	85,31	425	16:30:57	81,23						
316	14:41:57	81,33	371	15:36:57	81,38	426	16:31:57	75,89						
317	14:42:57	81,70	372	15:37:57	86,14	427	16:32:57	83,09						
318	14:43:57	83,31	373	15:38:57	81,58	428	16:33:57	82,72						
319	14:44:57	82,13	374	15:39:57	88,12	429	16:34:57	77,98						
320	14:45:57	78,35	375	15:40:57	80,69	430	16:35:57	84,19						
321	14:46:57	86,44	376	15:41:57	86,07	431	16:36:57	77,43						
322	14:47:57	77,61	377	15:42:57	80,81	432	16:37:57	82,41						
323	14:48:57	77,79	378	15:43:57	83,19	433	16:38:57	78,09						
324	14:49:57	82,46	379	15:44:57	81,21	434	16:39:57	78,89						
325	14:50:57	80,66	380	15:45:57	87,56	435	16:40:57	72,31						
326	14:51:57	77,13	381	15:46:57	83,57	436	16:41:57	87,82						
327	14:52:57	79,94	382	15:47:57	83,64	437	16:42:57	89,88						
328	14:53:57	78,73	383	15:48:57	83,43	438	16:43:57	94,67						
329	14:54:57	89,35	384	15:49:57	84,94	439	16:44:57	72,47						
330	14:55:57	83,66	385	15:50:57	83,66	440	16:45:57	89,64						

Este documento foi assinado eletronicamente e/ou digitalmente em conformidade com a MP 2.200-2/2001. Acesse <https://blue.juina.mt.gov.br/portal/prefjuinamt#/assinatura> e informe o código bc8a602e-4e95-414a-ae6e-a72a04feddb6, ou leia o QRCode ao lado para validar as assinaturas.



Município de Juína
Travessa Emmanuel, nº 33, Centro, Juína - MT, CEP 78.320-000
15.359.201/0001-57
sst@juina.mt.gov.br



Relatório de Medição da Vibração

Página 1 de 14

Dados da Avaliada

Empresa: PREFEITURA MUNICIPAL DE JUÍNA
Endereço: , , JUÍNA, MT

Data da avaliação: 22/03/2023

CNPJ:

Dados do Avaliado(a)

Avaliado(a): PÁ CARREGADEIRA
Departamento: SINFRA

Dados do Avaliador(a)

Empresa: PROSEG CONSULTORIA
Avaliador(a): LILIANE FISCHER

Instrumento utilizado: Medidor de vibração CHROMPACK modelo SmartVib série:0000000550 calibrado em: 15/01/2022

Número de certificado:

Configuração:

Canal A:

Tipo: corpo inteiro

Acelerômetro triaxial série: 002D7D67

Sensibilidade: Eixo 1: 5,55 mV/m/s² - Eixo 2: 5,7 mV/m/s² - Eixo 3: 5,7 mV/m/s²

Range: 160 m/s²

Ponderações e fator de multiplicação:

Eixo X: Eixo X: Wd - f = 1,4

Eixo Y: Eixo Y: Wd - f = 1,4

Eixo Z: Eixo Z: Wk - f = 1

Resumo das medições:

Componente	Tempo de exposição	Nº de repetições	Nº de ciclos	Tempo de exposição na jornada	Tempo amostrado	AREP
Descrição da Componente	07:00:00	1	1	07:00:00	00:35:56	1,17

Critério de julgamento e tomada de decisão:

Norma	Critério	Resultado	Limite de tolerância	Consideração técnica	Atuação recomendada
NHO 09	AREN	1,10	1,1	Região de incerteza	Adoção de medidas preventivas e corretivas visando a redução a exposição diária
NHO 09	VDVR	16,90	21	Região de incerteza	Adoção de medidas preventivas e corretivas visando a redução da exposição

Registro de Campo:

Comentários:

LILIANE
ENGENHEIRA

Este documento foi assinado eletrônica e/ou digitalmente em conformidade com a MP 2.200-2/2001. Acesse <https://blue.juina.mt.gov.br/portal/prefjuinamt#/assinatura> e informe o código bc8a602e-4e95-414a-ae6e-a72a04feddb6, ou leia o QRCode ao lado para validar as assinaturas.



Município de Juína
Travessa Emmanuel, nº 33, Centro, Juína - MT, CEP 78.320-000
15.359.201/0001-57
sst@juina.mt.gov.br



Informações da avaliação

Página 2 de 14

Data da avaliação: 22/03/2023

Modelo: SmartVib

Nº de Série: 0000000550

Acelerômetro triaxial série: 002D7D67

Tipo: corpo inteiro

Ponderações e fator de multiplicação:

Eixo X: Wd - f = 1,4

Eixo Y: Wd - f = 1,4

Eixo Z: Wk - f = 1

Componente de exposição julgada representativa:

Nº de amostras realizadas: 1 Tempo total amostrado: 00:35:56 Tempo de exposição à componente: 07:00:00

Nº de repetições: 1 Tempo total de exposição à vibração na jornada: 07:00:00

Eixos	Resultados obtidos por eixo							
	Aceleração [m/s ²]						Dose [m/s ^{1,75}]	
	Média	Máxima	Mínima	Pico	Pico a Pico	FC	VDV _{ji}	VDV _{expji}
X	0,51	2,77	0,00	4,18	7,34	8,24	4,95	12,81
Y	0,54	3,42	0,00	4,94	8,31	9,10	5,70	14,76
Z	0,53	3,63	0,02	6,46	12,66	12,11	5,09	9,41

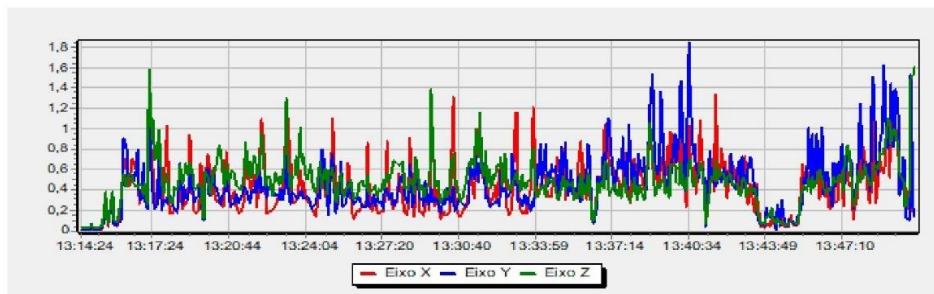

Este documento foi assinado eletrônica e/ou digitalmente em conformidade com a MP 2.200-2/2001. Acesse <https://blue.juina.mt.gov.br/portal/prefjuinamt#/assinatura> e informe o código bc8a602e-4e95-414a-ae6e-a72a04feddb6, ou leia o QRCode ao lado para validar as assinaturas.



Data da dosimetria: 22/03/2023

Modelo: SmartVib

Nº de Série: 0000000550

Acelerômetro triaxial série: 002D7D67

Tipo: corpo inteiro

Ponderações e fator de multiplicação:

Eixo X: Wd - f = 1,4

Eixo Y: Wd - f = 1,4

Eixo Z: Wk - f = 1

Descrição da Componente				13:18:54	0,42	0,84	1,33	13:23:44	0,45	0,43	0,77	13:28:35	1,71	1,05	0,74	13:33:24	0,24	0,36	0,61
Tempo Exp. Jornada 07:00:00				13:18:59	0,55	0,44	0,70	13:23:49	1,15	0,75	1,43	13:28:40	0,68	0,38	0,65	13:33:29	0,29	0,51	0,59
Hora	X	Y	Z	13:19:04	1,58	1,40	0,94	13:23:54	0,60	0,68	0,85	13:28:45	0,22	0,54	0,46	13:33:34	0,32	0,44	0,66
13:14:24	0,01	0,02	0,03	13:19:09	0,60	0,84	0,72	13:23:59	0,70	0,47	0,94	13:28:50	0,68	1,08	1,22	13:33:39	0,43	0,49	0,60
13:14:29	0,01	0,01	0,03	13:19:14	0,30	0,42	0,55	13:24:04	0,45	0,47	0,68	13:28:55	1,06	0,80	0,93	13:33:44	0,62	0,23	0,70
13:14:34	0,01	0,01	0,03	13:19:19	0,30	0,58	0,50	13:24:09	0,43	0,53	0,55	13:29:00	0,32	0,47	0,63	13:33:49	1,57	0,46	1,44
13:14:39	0,01	0,01	0,03	13:19:24	0,29	0,58	0,55	13:24:14	0,38	0,47	0,83	13:29:05	0,22	0,47	0,55	13:33:54	1,74	0,30	1,39
13:14:44	0,01	0,01	0,04	13:19:29	0,42	0,83	0,58	13:24:19	0,28	0,29	0,65	13:29:10	0,17	0,28	0,45	13:33:59	0,62	0,92	0,45
13:14:49	0,02	0,07	0,17	13:19:34	1,10	0,59	0,81	13:24:24	0,24	0,33	0,51	13:29:15	0,67	1,22	0,69	13:34:04	0,46	0,91	0,52
13:14:54	0,01	0,02	0,05	13:19:39	0,23	0,19	0,18	13:24:29	0,21	0,44	0,48	13:29:20	0,40	0,41	0,63	13:34:09	0,80	1,52	0,60
13:14:59	0,01	0,01	0,03	13:19:44	0,81	0,94	0,88	13:24:35	0,61	0,58	0,64	13:29:25	0,32	0,32	0,58	13:34:14	1,07	0,61	0,51
13:15:04	0,02	0,02	0,03	13:19:49	1,00	0,96	0,72	13:24:40	0,79	0,56	0,86	13:29:30	1,81	0,69	3,59	13:34:19	1,10	0,92	0,56
13:15:09	0,01	0,01	0,04	13:19:54	0,94	0,57	0,65	13:24:45	0,69	1,35	0,65	13:29:35	1,72	0,36	1,15	13:34:24	0,87	1,54	0,44
13:15:14	0,03	0,04	0,06	13:19:59	0,51	0,84	0,60	13:24:50	1,00	1,24	0,70	13:29:40	0,41	0,44	0,64	13:34:29	0,43	0,63	0,82
13:15:19	0,05	0,07	0,16	13:20:04	0,94	0,94	0,67	13:24:55	0,55	0,87	0,82	13:29:45	0,79	0,52	0,84	13:34:34	0,62	0,86	0,76
13:15:24	0,55	0,25	0,76	13:20:09	0,45	0,95	0,88	13:25:00	0,57	0,44	0,47	13:29:50	0,27	0,32	0,46	13:34:39	0,57	1,09	0,61
13:15:29	0,30	0,38	0,19	13:20:14	0,42	0,71	0,90	13:25:05	0,35	0,20	0,70	13:29:55	0,18	0,21	0,38	13:34:44	0,86	0,76	1,01
13:15:34	0,06	0,16	0,14	13:20:19	0,48	0,62	1,06	13:25:10	1,33	1,29	0,83	13:30:00	0,27	0,54	0,49	13:34:49	0,61	0,82	0,56
13:15:39	0,53	0,47	0,80	13:20:24	0,39	0,35	0,90	13:25:15	1,65	1,42	0,90	13:30:05	0,26	0,43	0,55	13:34:54	1,24	0,91	0,45
13:15:44	0,45	0,32	0,93	13:20:29	0,32	0,73	0,76	13:25:20	0,58	0,27	0,39	13:30:10	0,26	0,76	0,43	13:34:59	1,16	0,77	0,45
13:15:49	0,17	0,15	0,13	13:20:34	0,94	0,94	0,53	13:25:25	0,41	0,51	0,40	13:30:15	0,23	0,45	0,47	13:35:04	1,33	1,02	0,63
13:15:54	0,07	0,08	0,13	13:20:39	1,26	1,01	1,02	13:25:30	0,52	0,39	0,62	13:30:20	0,73	0,38	0,77	13:35:09	1,11	1,01	0,88
13:15:59	0,11	0,11	0,19	13:20:44	0,65	0,48	0,71	13:25:35	0,87	1,55	0,85	13:30:25	2,20	0,82	1,15	13:35:14	0,50	1,27	0,53
13:16:04	0,32	0,13	0,48	13:20:49	0,35	0,37	0,77	13:25:40	0,48	0,39	0,47	13:30:30	1,00	0,24	0,76	13:35:19	1,10	0,70	0,65
13:16:09	0,88	0,76	0,71	13:20:54	0,53	0,39	0,76	13:25:45	0,46	0,32	0,53	13:30:35	0,38	0,27	0,58	13:35:24	0,57	0,49	0,72
13:16:14	1,05	1,81	0,87	13:20:59	0,59	0,41	0,86	13:25:50	0,52	0,41	0,54	13:30:40	0,18	0,48	0,49	13:35:29	0,70	0,85	0,56
13:16:19	1,20	1,59	0,67	13:21:04	0,48	0,52	0,58	13:25:55	1,17	0,94	0,69	13:30:45	0,21	0,45	0,49	13:35:34	0,73	0,71	0,77
13:16:24	0,95	0,84	0,58	13:21:09	0,23	0,40	0,55	13:26:00	0,53	0,54	0,61	13:30:50	0,26	0,49	0,41	13:35:39	0,58	0,58	0,44
13:16:29	0,70	0,74	0,73	13:21:14	0,24	0,56	0,58	13:26:05	0,21	0,46	0,60	13:30:55	0,36	0,42	0,52	13:35:44	0,57	0,69	0,69
13:16:34	0,87	0,99	0,68	13:21:19	0,27	0,59	0,53	13:26:10	0,16	0,33	0,43	13:31:00	0,37	0,33	0,55	13:35:49	1,36	0,90	0,49
13:16:39	0,84	0,63	0,62	13:21:24	0,77	0,76	1,07	13:26:15	0,23	0,47	0,42	13:31:05	0,57	0,40	0,98	13:35:54	1,64	0,38	0,92
13:16:44	0,76	0,81	0,63	13:21:29	1,06	0,76	1,27	13:26:20	0,33	0,59	0,42	13:31:10	0,99	1,01	0,90	13:35:59	0,62	0,67	0,63
13:16:49	1,43	1,37	0,72	13:21:34	0,90	0,56	0,77	13:26:25	0,31	0,52	0,64	13:31:15	0,59	0,86	0,86	13:36:04	1,22	0,66	0,63
13:16:54	0,35	0,47	0,54	13:21:39	0,62	0,44	0,91	13:26:30	0,32	0,38	0,63	13:31:20	0,46	0,75	0,83	13:36:09	0,41	0,73	0,59
13:16:59	0,98	0,59	0,74	13:21:44	0,49	0,58	0,74	13:26:35	0,34	0,39	0,55	13:31:25	1,31	1,65	2,03	13:36:14	1,04	1,51	0,72
13:17:04	0,87	1,36	0,40	13:21:49	0,80	0,59	0,94	13:26:40	0,48	0,38	0,55	13:31:30	1,39	0,71	1,08	13:36:19	0,81	0,95	0,68
13:17:09	0,40	0,61	0,65	13:21:54	0,71	0,68	1,05	13:26:45	1,54	0,68	0,85	13:31:35	1,35	0,98	1,67	13:36:24	0,37	0,20	0,14
13:17:14	0,35	0,35	0,38	13:21:59	0,28	0,53	0,77	13:26:50	0,72	0,35	0,58	13:31:39	0,87	1,24	0,90	13:36:29	0,17	0,23	0,14
13:17:19	2,14	2,81	3,63	13:22:04	1,34	0,94	1,02	13:26:55	0,29	0,42	0,46	13:31:44	0,72	0,83	0,71	13:36:34	0,73	0,34	0,45
13:17:24	1,30	1,10	2,00	13:22:09	2,02	0,54	1,71	13:27:00	0,57	0,52	0,53	13:31:49	0,93	0,59	0,94	13:36:39	0,68	0,90	0,64
13:17:29	0,83	0,62	1,46	13:22:14	1,32	0,61	1,05	13:27:05	0,47	0,41	0,58	13:31:54	0,59	0,47	0,56	13:36:44	0,66	0,74	0,45
13:17:34	0,42	0,31	0,87	13:22:19	0,62	0,80	0,65	13:27:10	0,25	0,67	0,44	13:31:59	0,38	0,35	0,74	13:36:49	1,04	0,76	1,00
13:17:39	0,35	0,33	0,88	13:22:24	0,23	0,69	0,72	13:27:15	0,30	0,34	0,55	13:32:04	0,43	0,42	0,68	13:36:54	1,27	1,42	0,70
13:17:44	1,35	1,58	1,37	13:22:29	0,31	0,73	0,72	13:27:20	0,24	0,38	0,50	13:32:09	0,65	0,37	0,64	13:36:59	1,76	0,75	0,94
13:17:49	0,66	0,29	0,84	13:22:34	0,29	0,58	0,53	13:27:25	0,22	0,32	0,59	13:32:14	0,67	0,42	0,65	13:37:04	1,71	1,94	0,89
13:17:54	0,36	0,50	0,50	13:22:39	0,33	0,68	0,47	13:27:30	0,49	0,65	0,64	13:32:19	0,55	0,47	0,82	13:37:09	0,97	1,81	0,51
13:17:59	1,29	0,45	0,81	13:22:44	0,40	0,54	0,92	13:27:35	1,35	0,65	0,98	13:32:24	1,22	0,41	1,09	13:37:14	0,81	1,21	0,57
13:18:04	1,72	0,48	0,82	13:22:49	0,40	0,69	0,86	13:27:40	0,51	0,53	0,70	13:32:29	0,98	1,00	1,08	13:37:19	1,21	0,98	0,60
13:18:09	0,42	0,60	0,50	13:22:54	0,46	0,50	0,55	13:27:45	0,62	0,60	0,74	13:32:34	0,97	0,60	0,54	13:37:24	0,79	0,72	0,75
13:18:14	0,31	0,59	0,32	13:22:59	0,52	0,71	0,69	13:27:50	0,27	0,30	0,81	13:32:39	1,09	0,53	0,94	13:37:29	1,01	1,27	0,48
13:18:19	0,31	0,37	0,37	13:23:04	0,42	0,49	0,68	13:27:55	0,36	0,34	0,76	13:32:44	0,35	0,55	0,71	13:37:34	0,92	1,63	0,66
13:18:24	0,43	0,31	0,54	13:23:09	1,65	0,58	1,26	13:28:00	0,40	0,60	0,80	13:32:49	0,20	0,48	0,53	13:37:39	0,51	0,93	0,40
13:18:29	0,25	0,32	0,52	13:23:14	1,70	1,26	2,26	13:28:05	0,92	0,75	0,89	13:32:54	0,30	1,01	0,73	13:37:44	0,83	1,62	0,64
13:18:34	0,34	0,70	0,58	13:23:19	1,43	0,62	1,61	13:28:10	0,61	0,95	0,97	13:32:59	0,53	1,41	0,70	13:37:49	1,80	0,89	1,00
13:18:39	0,84	1,16	0,93	13:23:24	0,81	0,44	0,59	13:28:15	0,47	0,77	0,86	13:33:04	1,30	0,66	0,82	13:37:54	1,01	0,69	0,58
13:18:44	0,31	0,40	0,65	13:23:29	0,38	0,63	0,64	13:28:20	0,29	0,68	0,53	13:33:09	1,63	0,82	0,88	13:37:59	0,50	1,46	0,43
13:18:49	0,49	0,67	0,84	13:23:34	0,39	0,62	0,65	13:28:25	0,20	0,51	0,61	13:33:14	0,73						



Município de Juína
Travessa Emannuel, nº 33, Centro, Juína - MT, CEP 78.320-000
15.359.201/0001-57
sst@juina.mt.gov.br



Histograma tabular de aceleração máxima - m/s²

Página 4 de 14

Data da dosimetria: 22/03/2023

Modelo: SmartVib

Nº de Série: 0000000550

Acelerômetro triaxial série: 002D7D67

Tipo: corpo inteiro

Ponderações e fator de multiplicação:

Eixo X: Wd - f = 1,4

Eixo Y: Wd - f = 1,4

Eixo Z: Wk - f = 1

13:38:14	1,10	0,97	0,71	13:43:04	0,77	0,79	0,51	13:47:55	1,07	1,22	0,68
13:38:19	1,26	0,69	0,51	13:43:09	0,48	1,15	0,48	13:48:00	0,79	2,24	0,66
13:38:24	0,95	1,41	0,60	13:43:14	0,78	0,99	0,54	13:48:05	1,14	0,90	0,64
13:38:29	1,04	0,91	0,91	13:43:19	0,54	0,92	0,51	13:48:10	1,08	0,90	0,93
13:38:34	0,73	0,97	0,55	13:43:24	0,28	0,55	0,50	13:48:15	0,76	0,88	0,69
13:38:39	0,90	1,14	0,57	13:43:29	0,74	0,74	0,42	13:48:20	0,41	0,88	0,66
13:38:44	0,81	0,47	0,57	13:43:34	0,63	0,21	0,32	13:48:25	0,38	0,53	0,70
13:38:49	1,50	1,42	1,73	13:43:39	0,07	0,12	0,11	13:48:30	1,05	2,52	0,79
13:38:54	1,61	2,29	2,08	13:43:44	0,06	0,08	0,15	13:48:35	1,64	3,42	1,02
13:38:59	0,91	2,43	1,22	13:43:49	0,05	0,07	0,16	13:48:40	0,47	1,13	0,86
13:39:04	0,79	1,87	0,65	13:43:54	0,07	0,47	0,18	13:48:45	0,75	0,97	0,76
13:39:09	1,67	1,16	0,49	13:43:59	0,07	0,32	0,22	13:48:50	1,41	1,29	1,07
13:39:14	0,60	1,13	0,65	13:44:03	0,06	0,23	0,23	13:48:55	0,90	1,85	0,90
13:39:19	1,28	1,17	0,65	13:44:08	0,24	0,24	0,28	13:48:59	0,81	3,31	1,32
13:39:24	1,35	2,16	0,65	13:44:13	0,21	0,31	0,14	13:49:04	1,14	2,02	1,65
13:39:29	0,61	1,02	0,70	13:44:18	0,02	0,02	0,10	13:49:09	1,19	1,15	1,42
13:39:34	1,07	0,88	0,45	13:44:23	0,48	0,59	0,25	13:49:14	0,90	1,50	1,86
13:39:39	1,57	0,82	0,65	13:44:28	0,12	0,12	0,10	13:49:19	1,83	2,21	1,48
13:39:44	0,49	0,99	0,50	13:44:33	0,44	0,50	0,16	13:49:24	1,45	1,34	1,89
13:39:49	2,01	0,89	1,48	13:44:38	0,07	0,25	0,13	13:49:29	1,58	2,19	1,30
13:39:54	1,71	1,66	0,89	13:44:43	0,05	0,05	0,06	13:49:34	1,27	2,78	1,62
13:39:59	0,85	1,61	0,93	13:44:48	0,05	0,06	0,06	13:49:39	0,64	0,47	0,83
13:40:04	1,35	1,03	0,75	13:44:53	0,06	0,24	0,11	13:49:44	0,73	0,63	0,83
13:40:09	1,11	1,46	0,54	13:44:58	0,24	0,11	0,16	13:49:49	0,56	1,25	0,75
13:40:14	1,61	2,30	0,98	13:45:03	0,08	0,21	0,12	13:49:54	1,13	0,47	0,49
13:40:19	0,97	1,81	0,52	13:45:08	0,05	0,05	0,09	13:49:59	1,05	0,19	0,59
13:40:24	1,38	0,69	0,64	13:45:13	0,12	0,22	0,14	13:50:04	0,46	0,16	0,97
13:40:29	0,39	1,02	0,44	13:45:18	0,09	0,32	0,12	13:50:09	2,35	2,92	3,22
13:40:34	1,53	2,60	1,30	13:45:23	0,95	0,29	0,60	13:50:14	0,17	0,34	1,60
13:40:39	1,04	2,61	1,11	13:45:28	1,04	0,56	0,52	13:50:15	0,14	0,14	1,61
13:40:44	0,96	1,61	0,65	13:45:33	0,58	0,75	0,66				
13:40:49	0,97	1,35	0,58	13:45:38	0,88	0,81	0,47				
13:40:54	0,67	1,04	0,67	13:45:45	0,80	1,91	0,73				
13:40:59	1,12	1,17	0,92	13:45:50	0,93	0,67	0,51				
13:41:04	2,09	1,38	1,43	13:45:55	0,91	1,77	0,80				
13:41:09	1,21	1,08	1,13	13:46:00	1,65	0,76	0,61				
13:41:14	0,73	1,16	0,93	13:46:05	0,66	1,77	0,85				
13:41:19	0,05	0,05	0,09	13:46:10	1,25	1,11	0,82				
13:41:24	0,71	1,19	0,72	13:46:15	0,50	0,80	0,75				
13:41:29	0,79	1,33	0,53	13:46:20	1,04	1,60	0,63				
13:41:34	1,08	0,85	0,75	13:46:25	0,85	0,41	0,72				
13:41:39	0,57	0,66	0,83	13:46:30	0,41	0,80	0,58				
13:41:44	2,77	0,57	0,98	13:46:35	0,70	0,66	0,53				
13:41:49	1,15	0,76	0,71	13:46:40	0,34	0,63	0,53				
13:41:54	0,89	0,81	1,06	13:46:45	0,43	0,38	0,57				
13:41:59	1,42	0,71	0,75	13:46:50	0,71	0,94	0,73				
13:42:04	0,78	1,00	0,71	13:46:55	0,39	0,72	0,72				
13:42:09	1,21	0,87	0,65	13:47:00	0,45	1,05	0,61				
13:42:14	0,43	0,89	0,81	13:47:05	0,70	0,94	0,75				
13:42:19	1,19	0,85	0,75	13:47:10	1,25	1,46	0,74				
13:42:24	0,87	1,41	0,62	13:47:15	0,38	0,90	0,59				
13:42:29	1,07	0,74	0,67	13:47:20	1,09	0,84	1,05				
13:42:34	1,16	0,60	0,74	13:47:25	1,00	1,37	1,04				
13:42:39	1,16	1,12	0,58	13:47:30	0,84	1,00	1,02				
13:42:44	0,53	1,21	0,52	13:47:35	0,67	1,02	0,57				
13:42:49	0,96	0,74	0,58	13:47:40	0,18	0,42	0,38				
13:42:54	0,70	1,08	0,67	13:47:45	0,32	0,55	0,37				
13:42:59	1,34	0,58	0,87	13:47:50	0,40	0,74	0,54				

Este documento foi assinado eletrônica e/ou digitalmente em conformidade com a MP 2.200-2/2001. Acesse <https://blue.juina.mt.gov.br/portal/prefjuinamt#/assinatura> e informe o código bc8a602e-4e95-414a-ae6e-a72a04feddb6, ou leia o QRCode ao lado para validar as assinaturas.



Município de Juína
Travessa Emmanuel, nº 33, Centro, Juína - MT, CEP 78.320-000
15.359.201/0001-57
sst@juina.mt.gov.br



Histograma tabular de aceleração mínima - m/s²

Página 5 de 14

Data da dosimetria: 22/03/2023

Modelo: SmartVib

Nº de Série: 0000000550

Acelerômetro triaxial série: 002D7D67

Tipo: corpo inteiro

Ponderações e fator de multiplicação:

Eixo X: Wd - f = 1,4

Eixo Y: Wd - f = 1,4

Eixo Z: Wk - f = 1

Descrição da Componente	13:18:54	0,13	0,16	0,36	13:23:44	0,16	0,21	0,23	13:28:35	0,26	0,13	0,33	13:33:24	0,13	0,11	0,48			
Tempo Exp. Jornada 07:00:00	13:18:59	0,13	0,13	0,25	13:23:49	0,23	0,21	0,33	13:28:40	0,17	0,13	0,37	13:33:29	0,05	0,12	0,23			
Hora X Y Z	13:19:04	0,23	0,21	0,39	13:23:54	0,18	0,12	0,34	13:28:45	0,10	0,16	0,26	13:33:34	0,10	0,12	0,25			
13:14:24	0,01	0,01	0,03	13:19:09	0,25	0,14	0,29	13:23:59	0,23	0,21	0,50	13:28:50	0,15	0,14	0,30	13:33:39	0,11	0,14	0,27
13:14:29	0,00	0,00	0,03	13:19:14	0,12	0,17	0,35	13:24:04	0,14	0,21	0,45	13:28:55	0,18	0,11	0,30	13:33:44	0,15	0,12	0,27
13:14:34	0,01	0,01	0,03	13:19:19	0,11	0,19	0,30	13:24:09	0,16	0,16	0,43	13:29:00	0,15	0,14	0,27	13:33:49	0,30	0,13	0,24
13:14:39	0,01	0,01	0,02	13:19:24	0,12	0,19	0,37	13:24:14	0,14	0,11	0,33	13:29:05	0,08	0,21	0,31	13:33:54	0,65	0,13	0,41
13:14:44	0,01	0,01	0,03	13:19:29	0,12	0,21	0,32	13:24:19	0,14	0,10	0,51	13:29:10	0,11	0,14	0,25	13:33:59	0,27	0,13	0,16
13:14:49	0,01	0,01	0,03	13:19:34	0,13	0,11	0,14	13:24:24	0,16	0,12	0,27	13:29:15	0,11	0,13	0,19	13:34:04	0,17	0,15	0,19
13:14:54	0,01	0,02	0,04	13:19:39	0,10	0,10	0,12	13:24:29	0,09	0,16	0,22	13:29:20	0,13	0,15	0,24	13:34:09	0,17	0,36	0,26
13:14:59	0,01	0,01	0,03	13:19:44	0,14	0,18	0,19	13:24:35	0,11	0,17	0,37	13:29:25	0,18	0,19	0,37	13:34:14	0,12	0,27	0,19
13:15:04	0,01	0,01	0,03	13:19:49	0,41	0,26	0,39	13:24:40	0,34	0,14	0,51	13:29:30	0,13	0,20	0,46	13:34:19	0,13	0,27	0,34
13:15:09	0,01	0,00	0,03	13:19:54	0,09	0,13	0,08	13:24:45	0,23	0,41	0,31	13:29:35	0,25	0,13	0,35	13:34:24	0,18	0,36	0,22
13:15:14	0,03	0,04	0,05	13:19:59	0,22	0,13	0,17	13:24:50	0,37	0,40	0,44	13:29:40	0,13	0,16	0,24	13:34:29	0,18	0,28	0,23
13:15:19	0,04	0,06	0,16	13:20:04	0,28	0,17	0,54	13:24:55	0,23	0,19	0,33	13:29:45	0,13	0,09	0,20	13:34:34	0,14	0,27	0,31
13:15:24	0,13	0,10	0,11	13:20:09	0,21	0,14	0,24	13:25:00	0,22	0,15	0,21	13:29:50	0,12	0,10	0,24	13:34:39	0,18	0,31	0,28
13:15:29	0,06	0,04	0,04	13:20:14	0,16	0,20	0,42	13:25:05	0,15	0,13	0,51	13:29:55	0,09	0,12	0,18	13:34:44	0,25	0,32	0,24
13:15:34	0,05	0,11	0,07	13:20:19	0,18	0,16	0,55	13:25:10	0,11	0,15	0,36	13:30:00	0,12	0,15	0,24	13:34:49	0,18	0,38	0,31
13:15:39	0,11	0,18	0,12	13:20:24	0,15	0,17	0,70	13:25:15	0,55	0,17	0,36	13:30:05	0,11	0,11	0,24	13:34:54	0,52	0,13	0,16
13:15:44	0,13	0,09	0,11	13:20:29	0,22	0,12	0,37	13:25:20	0,24	0,12	0,13	13:30:10	0,10	0,13	0,24	13:34:59	0,12	0,15	0,17
13:15:49	0,02	0,02	0,07	13:20:34	0,26	0,12	0,30	13:25:25	0,11	0,14	0,18	13:30:15	0,13	0,12	0,26	13:35:04	0,14	0,44	0,20
13:15:54	0,07	0,08	0,12	13:20:39	0,26	0,17	0,47	13:25:30	0,13	0,14	0,25	13:30:20	0,22	0,12	0,43	13:35:09	0,48	0,21	0,24
13:15:59	0,08	0,08	0,10	13:20:44	0,14	0,14	0,32	13:25:35	0,30	0,17	0,31	13:30:25	0,25	0,21	0,53	13:35:14	0,17	0,24	0,21
13:16:04	0,13	0,07	0,30	13:20:49	0,11	0,12	0,32	13:25:40	0,36	0,11	0,28	13:30:30	0,28	0,11	0,26	13:35:19	0,15	0,15	0,27
13:16:09	0,08	0,13	0,19	13:20:54	0,14	0,12	0,36	13:25:45	0,18	0,13	0,21	13:30:35	0,16	0,21	0,40	13:35:24	0,16	0,15	0,27
13:16:14	0,21	0,16	0,21	13:20:59	0,17	0,15	0,24	13:25:50	0,16	0,10	0,26	13:30:40	0,12	0,13	0,18	13:35:29	0,32	0,28	0,32
13:16:19	0,43	0,25	0,20	13:21:04	0,10	0,12	0,29	13:25:55	0,11	0,18	0,22	13:30:45	0,13	0,11	0,16	13:35:34	0,13	0,13	0,22
13:16:24	0,17	0,17	0,33	13:21:09	0,10	0,11	0,30	13:26:00	0,16	0,12	0,30	13:30:50	0,17	0,11	0,25	13:35:39	0,19	0,25	0,19
13:16:29	0,31	0,30	0,34	13:21:14	0,11	0,16	0,23	13:26:05	0,10	0,18	0,20	13:30:55	0,12	0,11	0,30	13:35:44	0,35	0,22	0,18
13:16:34	0,53	0,40	0,24	13:21:19	0,12	0,10	0,26	13:26:10	0,11	0,25	0,19	13:31:00	0,13	0,11	0,40	13:35:49	0,12	0,20	0,14
13:16:39	0,54	0,20	0,26	13:21:24	0,11	0,16	0,25	13:26:15	0,12	0,13	0,24	13:31:05	0,24	0,17	0,24	13:35:54	0,31	0,18	0,23
13:16:44	0,28	0,12	0,21	13:21:29	0,39	0,23	0,42	13:26:20	0,10	0,12	0,29	13:31:10	0,24	0,34	0,40	13:35:59	0,15	0,19	0,17
13:16:49	0,20	0,26	0,18	13:21:34	0,26	0,12	0,32	13:26:25	0,10	0,11	0,35	13:31:15	0,32	0,19	0,48	13:36:04	0,27	0,18	0,30
13:16:54	0,12	0,16	0,33	13:21:39	0,21	0,13	0,47	13:26:30	0,16	0,11	0,29	13:31:20	0,18	0,18	0,48	13:36:09	0,13	0,34	0,16
13:16:59	0,11	0,11	0,29	13:21:44	0,16	0,19	0,29	13:26:35	0,14	0,13	0,20	13:31:25	0,22	0,19	0,51	13:36:14	0,15	0,31	0,35
13:17:04	0,24	0,21	0,28	13:21:49	0,31	0,15	0,48	13:26:40	0,11	0,15	0,21	13:31:30	0,40	0,30	0,42	13:36:19	0,20	0,56	0,38
13:17:09	0,17	0,16	0,38	13:21:54	0,21	0,28	0,35	13:26:45	0,16	0,12	0,26	13:31:35	0,50	0,25	0,50	13:36:24	0,02	0,02	0,06
13:17:14	0,16	0,11	0,12	13:21:59	0,14	0,21	0,36	13:26:50	0,11	0,13	0,20	13:31:39	0,37	0,22	0,38	13:36:29	0,09	0,04	0,07
13:17:19	0,15	0,26	0,29	13:22:04	0,39	0,33	0,33	13:26:55	0,11	0,18	0,26	13:31:44	0,27	0,27	0,31	13:36:34	0,13	0,23	0,13
13:17:24	0,19	0,21	0,51	13:22:09	0,17	0,23	0,33	13:27:00	0,18	0,20	0,27	13:31:49	0,32	0,13	0,62	13:36:39	0,18	0,23	0,22
13:17:29	0,26	0,09	0,68	13:22:14	0,39	0,18	0,36	13:27:05	0,15	0,13	0,29	13:31:54	0,26	0,17	0,31	13:36:44	0,31	0,29	0,22
13:17:34	0,19	0,12	0,51	13:22:19	0,15	0,25	0,28	13:27:10	0,11	0,14	0,22	13:31:59	0,12	0,11	0,47	13:36:49	0,28	0,26	0,23
13:17:39	0,15	0,18	0,53	13:22:24	0,10	0,16	0,33	13:27:15	0,12	0,14	0,23	13:32:04	0,10	0,15	0,26	13:36:54	0,18	0,20	0,19
13:17:44	0,24	0,13	0,54	13:22:29	0,12	0,15	0,24	13:27:20	0,12	0,13	0,29	13:32:09	0,11	0,18	0,39	13:36:59	0,61	0,23	0,48
13:17:49	0,23	0,11	0,23	13:22:34	0,10	0,17	0,21	13:27:25	0,13	0,19	0,32	13:32:14	0,23	0,14	0,42	13:37:04	0,36	0,27	0,38
13:17:54	0,12	0,18	0,24	13:22:39	0,15	0,24	0,19	13:27:30	0,15	0,23	0,22	13:32:19	0,18	0,12	0,27	13:37:09	0,36	0,45	0,24
13:17:59	0,13	0,17	0,19	13:22:44	0,10	0,13	0,34	13:27:35	0,20	0,12	0,29	13:32:24	0,20	0,15	0,41	13:37:14	0,39	0,38	0,16
13:18:04	0,56	0,11	0,32	13:22:49	0,15	0,24	0,25	13:27:40	0,16	0,07	0,27	13:32:29	0,30	0,18	0,27	13:37:19	0,11	0,17	0,19
13:18:09	0,20	0,10	0,21	13:22:54	0,12	0,14	0,31	13:27:45	0,13	0,13	0,31	13:32:34	0,21	0,10	0,28	13:37:24	0,27	0,17	0,33
13:18:14	0,15	0,12	0,20	13:22:59	0,21	0,18	0,39	13:27:50	0,15	0,19	0,46	13:32:39	0,22	0,25	0,43	13:37:29	0,19	0,17	0,20
13:18:19	0,12	0,16	0,19	13:23:04	0,18	0,15	0,30	13:27:55	0,17	0,11	0,52	13:32:44	0,15	0,17	0,28	13:37:34	0,21	0,18	0,19
13:18:24	0,12	0,12	0,23	13:23:09	0,20	0,13	0,51	13:28:00	0,14	0,13	0,40	13:32:49	0,10	0,16	0,23	13:37:39	0,15	0,25	0,22
13:18:29	0,17	0,15	0,19	13:23:14	0,55	0,34	0,60	13:28:05	0,23	0,16	0,42	13:32:54	0,10	0,16	0,15	13:37:44	0,30	0,41	0,29
13:18:34	0,12	0,12	0,31	13:23:19	0,64	0,22	0,32	13:28:10	0,31	0,15	0,27	13:32:59	0,13	0,28	0,21	13:37:49	0,21	0,17	0,25
13:18:39	0,17	0,25	0,48	13:23:24	0,44	0,12	0,20	13:28:15	0,24	0,34	0,51	13:33:04	0,44	0,32	0,37	13:37:54	0,18	0,13	0,20
13:18:44	0,14	0,16	0,17	13:23:29	0,12	0,13	0,23	13:28:20	0,13	0,12	0,24	13:33:09	0,57	0,15	0,35	13:37:59	0,07	0,35	0,20
13:18:49	0,19	0,19	0,35	13:23:34	0,15	0,15	0,47	13:28:25	0,11	0,14	0,19	13:33:14	0,25	0,20	0,34	13:38:04	0,10	0,17	0,19
				13:23:39	0,18	0,13	0,50	13:28:30	0,19	0,16	0,23	13							



Município de Juína
Travessa Emannuel, nº 33, Centro, Juína - MT, CEP 78.320-000
15.359.201/0001-57
sst@juina.mt.gov.br



Histograma tabular de aceleração mínima - m/s²

Página 6 de 14

Data da dosimetria: 22/03/2023

Ponderações e fator de multiplicação:

Modelo: SmartVib

Acelerômetro triaxial série: 002D7D67

Eixo X: Wd - f = 1,4

Nº de Série: 0000000550

Tipo: corpo inteiro

Eixo Y: Wd - f = 1,4

Eixo Z: Wk - f = 1

13:38:14	0,18	0,17	0,22	13:43:04	0,17	0,23	0,21	13:47:55	0,12	0,23	0,47
13:38:19	0,12	0,13	0,13	13:43:09	0,13	0,28	0,31	13:48:00	0,12	0,34	0,29
13:38:24	0,39	0,32	0,20	13:43:14	0,18	0,45	0,24	13:48:05	0,19	0,25	0,39
13:38:29	0,15	0,19	0,21	13:43:19	0,28	0,20	0,26	13:48:10	0,19	0,22	0,28
13:38:34	0,20	0,11	0,15	13:43:24	0,28	0,26	0,32	13:48:15	0,09	0,38	0,43
13:38:39	0,12	0,25	0,16	13:43:29	0,20	0,19	0,18	13:48:20	0,10	0,16	0,35
13:38:44	0,12	0,16	0,22	13:43:34	0,03	0,04	0,09	13:48:25	0,09	0,22	0,25
13:38:49	0,15	0,17	0,21	13:43:39	0,03	0,02	0,06	13:48:30	0,26	0,80	0,25
13:38:54	0,26	0,57	0,38	13:43:44	0,02	0,02	0,05	13:48:35	0,65	0,38	0,36
13:38:59	0,33	0,29	0,32	13:43:49	0,03	0,04	0,11	13:48:40	0,13	0,23	0,45
13:39:04	0,26	0,28	0,22	13:43:54	0,05	0,09	0,10	13:48:45	0,28	0,20	0,31
13:39:09	0,22	0,30	0,14	13:43:59	0,03	0,05	0,11	13:48:50	0,13	0,52	0,59
13:39:14	0,25	0,14	0,18	13:44:03	0,03	0,07	0,12	13:48:55	0,30	0,58	0,49
13:39:19	0,15	0,37	0,23	13:44:08	0,12	0,13	0,08	13:48:59	0,24	0,55	0,40
13:39:24	0,44	0,28	0,34	13:44:13	0,02	0,02	0,09	13:49:04	0,38	0,32	0,42
13:39:29	0,30	0,39	0,38	13:44:18	0,02	0,01	0,06	13:49:09	0,67	0,56	0,38
13:39:34	0,24	0,34	0,20	13:44:23	0,11	0,19	0,05	13:49:14	0,24	0,22	0,64
13:39:39	0,33	0,12	0,25	13:44:28	0,02	0,02	0,06	13:49:19	0,16	0,67	0,45
13:39:44	0,16	0,38	0,22	13:44:33	0,12	0,15	0,07	13:49:24	0,26	0,27	0,38
13:39:49	0,13	0,27	0,25	13:44:38	0,05	0,04	0,06	13:49:29	0,44	0,52	0,54
13:39:54	0,19	0,40	0,27	13:44:43	0,04	0,05	0,05	13:49:34	0,27	0,17	0,43
13:39:59	0,25	0,27	0,25	13:44:48	0,04	0,03	0,05	13:49:39	0,18	0,20	0,37
13:40:04	0,17	0,36	0,16	13:44:53	0,05	0,11	0,05	13:49:44	0,38	0,15	0,27
13:40:09	0,20	0,25	0,36	13:44:58	0,12	0,11	0,07	13:49:49	0,26	0,38	0,26
13:40:14	0,38	0,73	0,41	13:45:03	0,04	0,04	0,07	13:49:54	0,03	0,07	0,08
13:40:19	0,11	0,17	0,25	13:45:08	0,04	0,03	0,05	13:49:59	0,12	0,05	0,07
13:40:24	0,23	0,14	0,29	13:45:13	0,05	0,14	0,09	13:50:04	0,08	0,12	0,16
13:40:29	0,12	0,15	0,29	13:45:18	0,05	0,07	0,06	13:50:09	0,26	0,75	0,33
13:40:34	0,40	0,41	0,43	13:45:23	0,23	0,16	0,12	13:50:14	0,12	0,14	1,49
13:40:39	0,27	0,56	0,32	13:45:28	0,29	0,15	0,24	13:50:15	0,14	0,14	1,61
13:40:44	0,15	0,20	0,26	13:45:33	0,30	0,23	0,24				
13:40:49	0,24	0,42	0,22	13:45:38	0,18	0,12	0,26				
13:40:54	0,23	0,21	0,30	13:45:45	0,21	0,12	0,34				
13:40:59	0,14	0,18	0,30	13:45:50	0,15	0,28	0,20				
13:41:04	0,24	0,27	0,24	13:45:55	0,16	0,40	0,35				
13:41:09	0,25	0,14	0,36	13:46:00	0,30	0,14	0,25				
13:41:14	0,04	0,05	0,07	13:46:05	0,20	0,29	0,24				
13:41:19	0,04	0,03	0,07	13:46:10	0,26	0,30	0,26				
13:41:24	0,22	0,21	0,19	13:46:15	0,13	0,25	0,32				
13:41:29	0,23	0,36	0,28	13:46:20	0,24	0,22	0,34				
13:41:34	0,23	0,25	0,26	13:46:25	0,19	0,14	0,22				
13:41:39	0,13	0,25	0,24	13:46:30	0,16	0,17	0,28				
13:41:44	0,63	0,23	0,38	13:46:35	0,23	0,32	0,22				
13:41:49	0,27	0,17	0,22	13:46:40	0,18	0,14	0,30				
13:41:54	0,14	0,18	0,31	13:46:45	0,13	0,13	0,26				
13:41:59	0,48	0,19	0,32	13:46:50	0,15	0,13	0,37				
13:42:04	0,24	0,35	0,41	13:46:55	0,12	0,13	0,27				
13:42:09	0,19	0,26	0,27	13:47:00	0,19	0,23	0,27				
13:42:14	0,22	0,38	0,25	13:47:05	0,36	0,34	0,32				
13:42:19	0,22	0,23	0,42	13:47:10	0,24	0,35	0,31				
13:42:24	0,29	0,30	0,39	13:47:15	0,12	0,30	0,24				
13:42:29	0,22	0,15	0,19	13:47:20	0,11	0,16	0,35				
13:42:34	0,14	0,12	0,26	13:47:25	0,23	0,30	0,69				
13:42:39	0,14	0,15	0,28	13:47:30	0,18	0,26	0,46				
13:42:44	0,24	0,22	0,17	13:47:35	0,11	0,39	0,24				
13:42:49	0,11	0,32	0,14	13:47:40	0,08	0,11	0,11				
13:42:54	0,25	0,27	0,34	13:47:45	0,27	0,13	0,19				
13:42:59	0,19	0,24	0,25	13:47:50	0,17	0,23	0,14				

Este documento foi assinado eletrônica e/ou digitalmente em conformidade com a MP 2.200-2/2001. Acesse <https://blue.juina.mt.gov.br/portal/prefjuinamt#/assinatura> e informe o código bc8a602e-4e95-414a-ae6e-a72a04feddb6, ou leia o QRCode ao lado para validar as assinaturas.



Data da dosimetria: 22/03/2023

Ponderações e fator de multiplicação:

Modelo: SmartVib

Acelerômetro triaxial série: 002D7D67

Eixo X: Wd - f = 1,4

Nº de Série: 0000000550

Tipo: corpo inteiro

Eixo Y: Wd - f = 1,4

Eixo Z: Wk - f = 1

Descrição da Componente	13:18:54	0,52	0,48	1,00	13:23:44	0,64	0,69	0,93	13:28:35	1,95	1,53	1,05	13:33:24	0,29	0,54	0,84
Tempo Exp. Jornada 07:00:00	13:18:59	0,86	0,87	1,07	13:23:49	0,98	0,45	1,42	13:28:40	0,50	0,59	0,87	13:33:29	0,30	0,83	0,94
Hora X Y Z	13:19:04	2,23	2,15	1,16	13:23:54	0,86	0,88	1,21	13:28:45	0,22	0,63	0,55	13:33:34	0,38	0,64	0,82
13:14:24 0,01 0,02 0,04	13:19:09	0,63	0,39	1,04	13:23:59	0,89	0,51	1,08	13:28:50	1,59	1,70	1,87	13:33:39	0,61	0,69	0,86
13:14:29 0,01 0,01 0,03	13:19:14	0,39	0,65	0,64	13:24:04	0,65	0,66	0,73	13:28:55	1,13	0,82	1,15	13:33:44	0,94	0,51	0,84
13:14:34 0,01 0,01 0,05	13:19:19	0,24	0,61	0,66	13:24:09	0,55	0,51	0,90	13:29:00	0,42	0,67	0,63	13:33:49	2,58	0,70	3,02
13:14:39 0,01 0,02 0,04	13:19:24	0,61	0,73	0,72	13:24:14	0,62	0,56	1,04	13:29:05	0,42	0,79	0,67	13:33:54	2,42	0,46	1,37
13:14:44 0,02 0,02 0,05	13:19:29	0,91	1,14	0,91	13:24:19	0,39	0,52	0,86	13:29:10	0,20	0,44	0,61	13:33:59	1,00	1,19	0,70
13:14:49 0,04 0,14 0,14	13:19:34	1,37	0,62	1,02	13:24:24	0,45	0,60	0,72	13:29:15	0,58	1,33	0,81	13:34:04	0,65	1,72	0,64
13:14:54 0,03 0,04 0,06	13:19:39	0,78	0,17	0,34	13:24:29	0,22	0,48	0,65	13:29:20	0,74	0,57	0,74	13:34:09	1,07	2,46	0,85
13:14:59 0,01 0,02 0,04	13:19:44	1,11	1,54	1,23	13:24:35	0,97	0,80	1,03	13:29:25	0,51	0,44	0,82	13:34:14	0,79	1,00	0,78
13:15:04 0,01 0,01 0,03	13:19:49	1,33	0,72	1,13	13:24:40	1,22	0,46	1,23	13:29:30	1,68	0,90	1,46	13:34:19	1,23	1,66	1,01
13:15:09 0,02 0,01 0,04	13:19:54	0,77	0,50	0,81	13:24:45	1,27	1,52	0,77	13:29:35	2,57	0,55	1,19	13:34:24	1,44	2,27	0,78
13:15:14 0,05 0,05 0,06	13:19:59	0,62	1,28	1,03	13:24:50	1,27	2,02	1,14	13:29:40	0,48	0,61	0,67	13:34:29	0,66	0,78	1,17
13:15:19 0,06 0,07 0,09	13:20:04	1,50	1,42	0,99	13:24:55	0,56	0,96	1,15	13:29:45	0,81	0,76	0,88	13:34:34	1,12	1,02	1,06
13:15:24 0,84 0,35 1,98	13:20:09	0,61	0,88	1,47	13:25:00	0,68	0,62	0,66	13:29:50	0,39	0,54	0,72	13:34:39	0,57	1,92	1,04
13:15:29 0,43 0,47 0,31	13:20:14	0,76	1,25	1,27	13:25:05	0,57	0,38	0,89	13:29:55	0,29	0,39	0,46	13:34:44	0,76	1,02	1,22
13:15:34 0,07 0,20 0,31	13:20:19	0,64	0,71	1,33	13:25:10	2,00	2,18	1,11	13:30:00	0,34	0,48	0,62	13:34:49	1,05	1,11	0,94
13:15:39 0,98 0,46 2,09	13:20:24	0,47	0,56	1,21	13:25:15	1,50	1,56	0,76	13:30:05	0,43	0,69	0,67	13:34:54	1,90	0,89	0,65
13:15:44 0,63 0,38 2,20	13:20:29	0,52	0,49	0,77	13:25:20	0,60	0,42	0,61	13:30:10	0,39	1,22	0,70	13:34:59	1,48	0,99	0,91
13:15:49 0,13 0,09 0,23	13:20:34	1,71	1,38	0,72	13:25:25	0,54	0,58	0,47	13:30:15	0,33	0,40	0,69	13:35:04	1,73	1,77	0,73
13:15:54 0,08 0,15 0,13	13:20:39	2,04	0,58	0,95	13:25:30	0,70	0,59	0,73	13:30:20	0,79	0,46	1,02	13:35:09	1,32	0,88	1,27
13:15:59 0,13 0,12 0,19	13:20:44	0,82	0,64	0,69	13:25:35	1,00	1,33	1,25	13:30:25	2,84	1,11	1,71	13:35:14	0,46	1,78	0,95
13:16:04 0,43 0,16 0,84	13:20:49	0,45	0,54	0,96	13:25:40	0,67	0,43	0,61	13:30:30	1,23	0,36	0,83	13:35:19	1,24	1,17	0,91
13:16:09 1,62 1,20 0,47	13:20:54	0,83	0,50	0,98	13:25:45	0,54	0,57	0,91	13:30:35	0,61	0,30	0,63	13:35:24	0,84	1,38	1,27
13:16:14 1,36 2,50 1,34	13:20:59	1,04	0,54	1,08	13:25:50	1,72	0,61	0,72	13:30:40	0,34	0,58	0,59	13:35:29	0,70	1,26	0,89
13:16:19 2,02 2,23 0,84	13:21:04	0,67	0,74	0,62	13:25:55	1,21	1,19	0,58	13:30:45	0,26	0,66	0,58	13:35:34	0,94	0,65	1,39
13:16:24 0,92 1,07 0,91	13:21:09	0,31	0,59	0,73	13:26:00	0,53	0,51	0,92	13:30:50	0,43	0,69	0,60	13:35:39	0,85	0,91	0,59
13:16:29 1,00 1,04 0,93	13:21:14	0,36	0,70	0,77	13:26:05	0,28	0,49	0,64	13:30:55	0,49	0,67	0,75	13:35:44	0,62	0,67	0,64
13:16:34 1,13 0,71 1,17	13:21:19	0,34	1,00	0,88	13:26:10	0,23	0,56	0,54	13:31:00	0,55	0,52	0,74	13:35:49	2,43	1,46	0,97
13:16:39 1,12 1,16 0,85	13:21:24	0,94	1,32	1,33	13:26:15	0,39	0,52	0,66	13:31:05	0,98	0,71	1,32	13:35:54	1,60	0,69	1,29
13:16:44 1,27 1,14 0,89	13:21:29	1,37	0,72	1,85	13:26:20	0,60	1,02	0,84	13:31:10	1,35	1,34	1,28	13:35:59	0,88	0,99	1,01
13:16:49 2,15 2,03 1,18	13:21:34	1,42	0,79	1,10	13:26:25	0,40	0,62	0,87	13:31:15	0,90	0,66	1,10	13:36:04	1,37	1,16	1,07
13:16:54 0,55 0,48 0,67	13:21:39	0,77	0,75	1,42	13:26:30	0,57	0,50	0,86	13:31:20	0,73	1,03	1,02	13:36:09	0,65	1,44	0,76
13:16:59 0,79 1,57 1,20	13:21:44	0,67	0,95	0,81	13:26:35	0,43	0,52	0,62	13:31:25	1,43	2,29	5,73	13:36:14	1,53	2,15	1,12
13:17:04 0,71 1,95 0,59	13:21:49	1,22	0,82	1,35	13:26:40	0,76	0,41	0,78	13:31:30	2,03	1,06	1,49	13:36:19	1,39	1,56	0,76
13:17:09 0,74 0,46 0,66	13:21:54	0,88	0,88	1,10	13:26:45	1,75	1,09	1,94	13:31:35	1,90	1,22	1,73	13:36:24	0,18	0,09	0,25
13:17:14 0,35 0,47 0,54	13:21:59	0,62	0,70	0,83	13:26:50	0,46	0,37	0,42	13:31:39	1,23	1,63	0,99	13:36:29	0,18	0,32	0,22
13:17:19 3,71 4,42 6,46	13:22:04	1,56	1,12	1,56	13:26:55	0,33	0,76	0,63	13:31:44	0,82	1,26	1,00	13:36:34	0,71	0,66	0,62
13:17:24 2,23 0,39 2,07	13:22:09	2,92	0,85	3,49	13:27:00	0,88	0,57	0,77	13:31:49	1,07	0,66	1,42	13:36:39	1,42	1,33	1,36
13:17:29 1,03 0,51 1,49	13:22:14	1,79	0,86	1,31	13:27:05	0,74	0,58	0,75	13:31:54	0,77	0,75	0,85	13:36:44	0,81	0,81	0,76
13:17:34 0,54 0,40 1,28	13:22:19	0,60	1,18	0,74	13:27:10	0,29	0,92	0,68	13:31:59	0,59	0,54	1,10	13:36:49	1,07	0,86	1,01
13:17:39 0,64 0,46 1,23	13:22:24	0,25	1,23	0,94	13:27:15	0,37	0,50	0,54	13:32:04	0,40	0,54	1,02	13:36:54	1,42	1,63	0,93
13:17:44 1,25 2,72 1,32	13:22:29	0,26	0,90	0,72	13:27:20	0,39	0,55	0,71	13:32:09	0,97	0,68	0,87	13:36:59	2,55	1,60	1,29
13:17:49 0,89 0,43 0,95	13:22:34	0,43	1,01	0,64	13:27:25	0,49	0,48	0,76	13:32:14	0,92	0,54	1,04	13:37:04	2,66	2,52	1,63
13:17:54 0,54 0,75 0,72	13:22:39	0,43	0,91	0,64	13:27:30	0,65	0,83	2,15	13:32:19	0,74	0,42	1,07	13:37:09	1,30	2,14	0,59
13:17:59 1,14 0,54 1,45	13:22:44	0,57	0,99	1,07	13:27:35	1,26	0,62	0,79	13:32:24	1,06	0,56	1,81	13:37:14	1,24	0,69	1,01
13:18:04 2,11 0,56 1,24	13:22:49	0,68	0,84	1,14	13:27:40	0,52	0,57	0,68	13:32:29	1,40	1,39	1,77	13:37:19	1,20	0,82	0,96
13:18:09 0,60 0,73 0,62	13:22:54	0,77	0,69	0,91	13:27:45	0,45	0,57	1,04	13:32:34	1,20	0,91	0,82	13:37:24	1,07	1,30	1,25
13:18:14 0,57 0,78 0,53	13:22:59	0,83	0,67	0,85	13:27:50	0,50	0,45	1,06	13:32:39	1,07	1,06	1,23	13:37:29	1,35	1,67	0,44
13:18:19 0,36 0,69 0,60	13:23:04	0,57	0,75	0,68	13:27:55	0,66	0,39	1,03	13:32:44	0,38	0,63	0,87	13:37:34	1,17	2,51	0,74
13:18:24 0,71 0,34 0,76	13:23:09	2,13	1,11	1,87	13:28:00	0,65	0,95	1,28	13:32:49	0,29	0,69	0,75	13:37:39	0,89	1,01	0,62
13:18:29 0,56 0,45 0,61	13:23:14	2,10	2,00	3,87	13:28:05	1,18	0,99	1,23	13:32:54	0,35	1,51	0,90	13:37:44	1,28	1,91	1,24
13:18:34 0,40 0,58 0,74	13:23:19	1,63	1,00	1,41	13:28:10	0,99	0,97	1,45	13:32:59	1,05	2,00	1,06	13:37:49	1,58	1,48	1,93
13:18:39 1,22 1,70 1,33	13:23:24	0,86	0,68	0,79	13:28:15	0,86	1,11	1,32	13:33:04	1,91	0,93	0,94	13:37:54	0,75	1,89	0,48
13:18:44 0,51 0,51 0,90	13:23:29	0,61	0,93	0,84	13:28:20	0,35	0,95	0,56	13:33:09	2,28	0,94	1,30	13:37:59	0,59	2,15	0,66
13:18:49 0,59 0,96 1,86	13:23:34	0,69	0,50	0,88	13:28:25	0,34	0,35	0,76	13:33:14	0,81	0,64	0,96	13:38:04	0,44	1,04	0,46
	13:23:39	0,68	0,66	1,24	13:28:30	0,67	0,69	0,75	13:33:19	0,39	0,66	0,68	13:38:09	1,19	1,01	1,47



Município de Juína
Travessa Emmanuel, nº 33, Centro, Juína - MT, CEP 78.320-000
15.359.201/0001-57
sst@juina.mt.gov.br



Histograma tabular de aceleração de Pico - m/s²

Página 8 de 14

Ponderações e fator de multiplicação:

Data da dosimetria: 22/03/2023

Eixo X: Wd - f = 1,4

Modelo: SmartVib

Acelerômetro triaxial série: 002D7D67

Eixo Y: Wd - f = 1,4

Nº de Série: 0000000550

Tipo: corpo inteiro

Eixo Z: Wk - f = 1

13:38:14	1,92	1,79	1,33	13:43:04	0,66	0,96	0,75	13:47:55	1,35	1,66	1,03
13:38:19	0,56	0,86	0,72	13:43:09	0,81	1,26	0,66	13:48:00	1,30	1,78	0,73
13:38:24	1,26	2,36	0,96	13:43:14	0,77	1,48	0,79	13:48:05	1,56	1,18	0,94
13:38:29	1,09	1,58	0,71	13:43:19	0,85	1,44	0,74	13:48:10	1,64	1,40	1,41
13:38:34	0,85	1,61	0,77	13:43:24	0,41	0,69	0,66	13:48:15	0,91	1,49	0,65
13:38:39	0,57	1,65	0,80	13:43:29	0,98	0,76	0,74	13:48:20	0,67	1,06	0,65
13:38:44	0,74	0,57	0,95	13:43:34	0,39	0,25	0,40	13:48:25	0,52	1,20	0,73
13:38:49	1,81	2,03	3,20	13:43:39	0,13	0,04	0,12	13:48:30	2,43	4,50	1,22
13:38:54	2,10	1,33	1,53	13:43:44	0,02	0,04	0,05	13:48:35	1,69	4,94	2,20
13:38:59	1,21	2,52	1,29	13:43:49	0,03	0,05	0,05	13:48:40	1,20	1,57	1,24
13:39:04	0,68	1,20	0,59	13:43:54	0,06	0,33	0,28	13:48:45	1,35	1,24	0,99
13:39:09	0,86	1,42	0,94	13:43:59	0,09	0,21	0,15	13:48:50	2,03	1,88	1,82
13:39:14	0,98	2,04	0,88	13:44:03	0,08	0,38	0,18	13:48:55	0,92	2,87	1,12
13:39:19	1,79	1,56	1,00	13:44:08	0,35	0,27	0,52	13:48:59	1,25	3,97	1,83
13:39:24	1,17	3,25	1,01	13:44:13	0,22	0,23	0,12	13:49:04	1,40	1,46	1,78
13:39:29	0,98	1,66	0,98	13:44:18	0,03	0,03	0,14	13:49:09	1,72	1,75	1,78
13:39:34	1,68	1,21	0,82	13:44:23	0,63	0,55	0,38	13:49:14	1,26	3,14	1,43
13:39:39	1,83	0,96	0,92	13:44:28	0,04	0,09	0,16	13:49:19	2,96	2,91	2,46
13:39:44	0,81	1,28	0,70	13:44:33	0,53	0,40	0,23	13:49:24	2,07	2,10	1,86
13:39:49	2,20	1,55	2,40	13:44:38	0,09	0,33	0,19	13:49:29	2,35	3,92	2,48
13:39:54	0,59	2,22	1,09	13:44:43	0,04	0,06	0,09	13:49:34	1,96	3,91	2,39
13:39:59	1,35	1,70	1,09	13:44:48	0,03	0,05	0,08	13:49:39	0,58	0,68	1,15
13:40:04	1,41	1,58	1,03	13:44:53	0,08	0,28	0,20	13:49:44	1,01	1,17	1,00
13:40:09	1,54	2,05	1,07	13:44:58	0,21	0,17	0,22	13:49:49	0,75	1,69	0,90
13:40:14	1,64	3,28	1,43	13:45:03	0,08	0,15	0,21	13:49:54	0,46	0,60	0,28
13:40:19	0,66	1,42	0,68	13:45:08	0,04	0,03	0,08	13:49:59	2,00	0,27	1,16
13:40:24	1,65	1,03	1,25	13:45:13	0,22	0,25	0,21	13:50:04	0,68	1,49	1,79
13:40:29	0,55	1,21	0,77	13:45:18	0,10	0,11	0,16	13:50:09	4,18	3,28	4,79
13:40:34	2,55	3,57	2,58	13:45:23	1,72	0,49	0,91	13:50:14	0,06	0,34	0,47
13:40:39	1,15	2,32	1,05	13:45:28	1,10	1,17	0,66	13:50:15	0,05	0,03	0,41
13:40:44	1,75	0,94	0,58	13:45:33	1,01	1,19	0,81				
13:40:49	1,41	1,75	0,99	13:45:38	1,22	0,69	0,78				
13:40:54	0,75	1,34	0,96	13:45:45	1,11	3,12	1,20				
13:40:59	1,76	1,54	1,35	13:45:50	0,46	0,70	0,81				
13:41:04	3,43	1,16	1,75	13:45:55	1,01	2,68	1,11				
13:41:09	1,65	1,24	1,34	13:46:00	0,91	0,87	0,96				
13:41:14	0,24	0,55	0,72	13:46:05	0,94	2,22	1,12				
13:41:19	0,05	0,07	0,09	13:46:10	1,83	1,08	1,38				
13:41:24	0,80	2,10	0,70	13:46:15	0,63	1,09	1,22				
13:41:29	1,28	0,98	1,00	13:46:20	1,52	1,86	0,92				
13:41:34	1,64	0,87	1,23	13:46:25	1,22	0,61	0,74				
13:41:39	0,93	0,83	1,24	13:46:30	0,67	1,19	0,69				
13:41:44	1,79	0,70	1,44	13:46:35	0,94	0,92	0,85				
13:41:49	1,25	0,71	1,06	13:46:40	0,22	0,72	0,71				
13:41:54	1,77	1,21	1,66	13:46:45	0,50	0,71	0,90				
13:41:59	2,19	0,95	1,03	13:46:50	1,10	1,25	1,07				
13:42:04	1,31	1,48	1,04	13:46:55	0,60	1,08	0,99				
13:42:09	0,91	1,47	0,94	13:47:00	0,60	1,17	0,90				
13:42:14	0,78	1,47	0,90	13:47:05	1,02	1,21	1,30				
13:42:19	1,68	1,32	0,79	13:47:10	1,70	2,19	0,94				
13:42:24	1,79	2,24	0,94	13:47:15	0,49	1,23	0,59				
13:42:29	1,73	1,25	0,94	13:47:20	1,45	1,08	1,59				
13:42:34	0,80	0,92	0,95	13:47:25	1,05	1,14	1,35				
13:42:39	0,86	1,50	0,77	13:47:30	1,09	1,42	1,24				
13:42:44	1,70	1,32	0,59	13:47:35	0,88	1,27	1,02				
13:42:49	0,64	1,05	0,95	13:47:40	0,23	0,67	0,56				
13:42:54	1,06	2,04	0,98	13:47:45	0,52	0,93	0,51				
13:42:59	2,33	0,82	2,20	13:47:50	0,57	0,97	0,92				

Este documento foi assinado eletrônica e/ou digitalmente em conformidade com a MP 2.200-2/2001. Acesse <https://blue.juina.mt.gov.br/portal/prefjuinamt#/assinatura> e informe o código bc8a602e-4e95-414a-ae6e-a72a04feddb6, ou leia o QRCode ao lado para validar as assinaturas.



Município de Juína
Travessa Emmanuel, nº 33, Centro, Juína - MT, CEP 78.320-000
15.359.201/0001-57
sst@juina.mt.gov.br



Histograma tabular de aceleração de Pico a Pico - m/s²

Página 9 de 14

Data da dosimetria: 22/03/2023

Ponderações e fator de multiplicação:

Modelo: SmartVib

Acelerômetro triaxial série: 002D7D67

Eixo X: Wd - f = 1,4

Nº de Série: 0000000550

Tipo: corpo inteiro

Eixo Y: Wd - f = 1,4

Eixo Z: Wk - f = 1

Descrição da Componente	13:18:54	1,06	0,91	1,98	13:23:44	1,34	1,23	1,77	13:28:35	3,85	3,10	1,99	13:33:24	0,64	0,96	1,60			
Tempo Exp. Jornada 07:00:00	13:18:59	1,42	1,42	1,96	13:23:49	1,80	1,02	2,61	13:28:40	0,97	1,11	1,30	13:33:29	0,74	1,35	1,84			
Hora X Y Z	13:19:04	4,35	3,89	1,95	13:23:54	1,62	1,97	2,22	13:28:45	0,41	0,86	1,06	13:33:34	0,63	1,00	1,54			
13:14:24	0,03	0,02	0,09	13:19:09	1,37	0,72	1,92	13:23:59	1,84	1,25	2,24	13:28:50	2,79	2,92	3,39	13:33:39	1,16	1,18	1,58
13:14:29	0,02	0,02	0,06	13:19:14	0,83	1,03	1,36	13:24:04	1,00	1,29	1,48	13:28:55	2,39	1,80	2,41	13:33:44	1,70	0,99	1,61
13:14:34	0,03	0,02	0,09	13:19:19	0,56	1,10	1,36	13:24:09	1,27	1,32	1,75	13:29:00	0,78	1,24	1,15	13:33:49	4,23	1,56	5,21
13:14:39	0,02	0,03	0,06	13:19:24	0,81	1,21	1,47	13:24:14	1,22	1,08	1,95	13:29:05	0,53	1,05	1,20	13:33:54	4,30	0,81	2,45
13:14:44	0,02	0,03	0,10	13:19:29	1,44	1,90	1,97	13:24:19	0,82	0,94	1,64	13:29:10	0,53	0,89	0,92	13:33:59	1,64	2,02	1,25
13:14:49	0,07	0,32	0,36	13:19:34	2,87	1,22	2,12	13:24:24	0,72	1,01	1,22	13:29:15	1,76	2,97	1,57	13:34:04	1,17	3,07	1,23
13:14:54	0,04	0,07	0,10	13:19:39	0,91	0,35	0,45	13:24:29	0,46	0,82	1,28	13:29:20	1,21	1,01	1,67	13:34:09	2,04	2,96	1,67
13:14:59	0,03	0,03	0,08	13:19:44	2,16	2,46	2,33	13:24:35	1,86	1,57	1,84	13:29:25	0,90	0,73	1,55	13:34:14	1,22	1,45	1,44
13:15:04	0,02	0,02	0,08	13:19:49	2,71	1,57	2,01	13:24:40	2,11	1,08	2,27	13:29:30	2,62	2,14	2,39	13:34:19	2,67	2,85	1,49
13:15:09	0,03	0,02	0,07	13:19:54	2,67	0,95	1,37	13:24:45	2,24	3,00	1,25	13:29:35	4,57	1,16	2,70	13:34:24	1,63	3,13	1,29
13:15:14	0,09	0,10	0,12	13:19:59	1,16	2,58	1,76	13:24:50	2,94	3,97	2,02	13:29:40	1,16	1,38	1,78	13:34:29	1,17	1,54	2,26
13:15:19	0,14	0,16	0,13	13:20:04	2,99	2,61	2,08	13:24:55	0,97	1,33	1,63	13:29:45	1,89	0,82	1,36	13:34:34	1,90	2,00	2,18
13:15:24	1,29	0,54	2,87	13:20:09	1,42	2,62	2,54	13:25:00	1,24	1,30	1,24	13:29:50	0,75	0,93	1,27	13:34:39	1,12	2,58	1,74
13:15:29	0,25	0,81	0,52	13:20:14	1,26	2,06	2,43	13:25:05	0,98	0,60	1,90	13:29:55	0,47	0,57	0,90	13:34:44	1,61	1,93	1,72
13:15:34	0,14	0,44	0,49	13:20:19	1,36	0,94	2,78	13:25:10	3,32	2,18	2,46	13:30:00	0,74	1,00	1,26	13:34:49	1,44	2,09	1,74
13:15:39	1,64	1,17	2,59	13:20:24	1,05	0,96	2,38	13:25:15	3,14	1,56	1,93	13:30:05	0,76	1,15	1,48	13:34:54	3,01	1,18	1,35
13:15:44	1,19	0,65	3,27	13:20:29	0,83	0,86	1,45	13:25:20	1,24	0,62	1,05	13:30:10	0,76	2,08	1,24	13:34:59	1,88	1,43	1,54
13:15:49	0,10	0,16	0,46	13:20:34	2,56	2,78	1,47	13:25:25	0,97	1,16	1,02	13:30:15	0,69	0,71	1,33	13:35:04	1,50	2,80	1,69
13:15:54	0,15	0,23	0,28	13:20:39	4,09	1,34	1,98	13:25:30	1,43	1,08	1,39	13:30:20	1,37	0,86	2,17	13:35:09	3,02	1,61	2,40
13:15:59	0,23	0,22	0,47	13:20:44	1,89	1,22	1,35	13:25:35	2,44	2,54	2,11	13:30:25	5,96	2,16	3,25	13:35:14	1,05	2,21	1,38
13:16:04	0,83	0,31	1,51	13:20:49	0,93	1,02	1,97	13:25:40	1,36	0,64	1,26	13:30:30	2,80	0,63	1,63	13:35:19	1,13	1,97	1,92
13:16:09	2,23	2,16	1,56	13:20:54	1,41	1,17	1,64	13:25:45	1,02	0,83	1,58	13:30:35	0,90	0,68	1,24	13:35:24	1,58	1,42	2,15
13:16:14	2,68	4,13	2,52	13:20:59	1,49	1,05	2,41	13:25:50	1,52	1,00	1,36	13:30:40	0,55	0,99	1,06	13:35:29	1,27	1,84	1,60
13:16:19	3,01	3,32	2,13	13:21:04	0,94	1,35	1,35	13:25:55	3,14	2,15	1,17	13:30:45	0,56	1,25	1,21	13:35:34	1,89	1,09	2,20
13:16:24	1,62	1,69	1,63	13:21:09	0,69	1,28	1,31	13:26:00	1,04	1,40	1,63	13:30:50	0,72	1,23	1,14	13:35:39	1,34	1,40	1,18
13:16:29	1,75	1,90	1,93	13:21:14	0,66	1,42	1,61	13:26:05	0,54	1,13	1,22	13:30:55	0,77	1,05	1,53	13:35:44	1,05	1,14	1,20
13:16:34	2,38	1,92	2,11	13:21:19	0,73	1,71	1,59	13:26:10	0,44	0,87	1,14	13:31:00	1,08	0,89	1,35	13:35:49	5,19	2,21	2,09
13:16:39	2,37	1,96	1,56	13:21:24	2,20	2,24	3,20	13:26:15	0,58	1,35	1,22	13:31:05	1,38	1,22	2,68	13:35:54	2,76	1,41	2,32
13:16:44	1,85	2,16	1,68	13:21:29	2,66	1,21	2,82	13:26:20	0,88	1,72	1,61	13:31:10	2,82	2,73	2,43	13:35:59	1,25	1,72	1,01
13:16:49	3,83	4,00	2,13	13:21:34	2,20	1,63	2,08	13:26:25	0,59	1,19	1,65	13:31:15	1,68	1,62	2,40	13:36:04	1,63	1,33	1,93
13:16:54	0,90	0,98	1,42	13:21:39	1,57	1,12	2,56	13:26:30	1,06	0,84	1,66	13:31:20	1,48	1,83	2,09	13:36:09	1,09	1,91	1,67
13:16:59	1,84	2,49	1,71	13:21:44	1,40	1,51	1,93	13:26:35	0,79	0,94	1,25	13:31:25	3,75	3,73	7,38	13:36:14	3,15	4,34	1,83
13:17:04	1,54	3,39	1,22	13:21:49	2,22	1,65	2,68	13:26:40	1,41	0,67	1,57	13:31:30	3,58	2,08	2,78	13:36:19	2,01	2,53	1,52
13:17:09	1,15	1,46	1,39	13:21:54	1,91	1,47	2,28	13:26:45	3,69	1,86	2,68	13:31:35	3,46	2,65	3,88	13:36:24	0,51	0,42	0,38
13:17:14	0,64	0,60	1,05	13:21:59	0,77	1,10	1,46	13:26:50	1,24	0,70	0,90	13:31:39	2,49	3,33	2,19	13:36:29	0,27	0,60	0,42
13:17:19	7,34	6,66	12,66	13:22:04	3,93	1,82	3,19	13:26:55	0,80	1,24	1,34	13:31:44	1,73	2,18	2,20	13:36:34	1,67	0,95	1,20
13:17:24	4,22	1,20	4,25	13:22:09	5,33	1,89	5,49	13:27:00	1,48	0,99	1,55	13:31:49	1,87	1,24	2,47	13:36:39	2,16	2,35	2,12
13:17:29	1,93	1,04	3,28	13:22:14	3,40	1,66	2,52	13:27:05	1,45	1,27	1,49	13:31:54	1,62	1,41	1,56	13:36:44	1,56	1,63	1,35
13:17:34	0,98	0,86	2,31	13:22:19	1,45	1,92	1,46	13:27:10	0,56	0,92	1,25	13:31:59	0,96	0,86	1,95	13:36:49	1,55	1,63	1,30
13:17:39	1,07	0,76	2,34	13:22:24	0,59	2,12	1,98	13:27:15	0,74	0,93	1,19	13:32:04	1,04	0,82	1,83	13:36:54	2,83	2,23	1,56
13:17:44	1,69	3,91	3,27	13:22:29	0,83	2,04	1,35	13:27:20	0,67	1,12	1,35	13:32:09	1,85	1,11	1,69	13:36:59	3,89	2,74	2,66
13:17:49	1,60	0,79	1,90	13:22:34	0,67	1,55	1,31	13:27:25	0,86	0,84	1,62	13:32:14	1,91	0,91	2,03	13:37:04	4,73	5,24	2,77
13:17:54	0,84	1,24	1,34	13:22:39	1,05	1,83	1,38	13:27:30	3,01	1,58	3,05	13:32:19	1,42	0,86	2,04	13:37:09	2,06	4,09	1,20
13:17:59	2,45	1,16	1,96	13:22:44	1,02	1,65	2,22	13:27:35	2,50	1,46	1,78	13:32:24	3,02	0,87	2,63	13:37:14	1,79	1,66	1,71
13:18:04	4,52	1,04	2,53	13:22:49	1,32	1,26	2,24	13:27:40	1,06	1,01	1,38	13:32:29	2,38	2,33	3,19	13:37:19	2,27	1,48	1,76
13:18:09	1,24	1,60	1,40	13:22:54	1,23	1,26	1,63	13:27:45	0,92	1,50	2,12	13:32:34	2,58	2,01	1,51	13:37:24	2,01	1,79	2,45
13:18:14	0,82	1,61	1,03	13:22:59	1,49	1,11	1,72	13:27:50	0,85	0,74	2,04	13:32:39	2,14	1,56	2,57	13:37:29	2,34	2,30	0,99
13:18:19	0,85	1,07	1,26	13:23:04	1,13	1,20	1,35	13:27:55	1,23	0,88	1,97	13:32:44	0,70	0,95	1,68	13:37:34	1,55	4,53	1,71
13:18:24	1,16	0,64	1,58	13:23:09	4,47	1,81	2,99	13:28:00	1,05	1,70	2,20	13:32:49	0,64	1,28	1,35	13:37:39	1,47	2,19	1,26
13:18:29	0,84	0,95	1,20	13:23:14	5,35	3,30	7,52	13:28:05	2,30	1,50	2,10	13:32:54	0,77	2,17	2,09	13:37:44	1,66	4,30	1,93
13:18:34	0,72	0,94	1,56	13:23:19	2,87	2,05	3,27	13:28:10	1,44	1,58	2,84	13:32:59	1,76	3,42	2,11	13:37:49	4,22	1,63	3,21
13:18:39	2,24	3,15	2,45	13:23:24	1,67	1,12	1,30	13:28:15	1,17	2,16	2,31	13:33:04	4,23	1,92	1,68	13:37:54	1,07	2,65	1,25
13:18:44	0,88	1,18	1,76	13:23:29	1,04	1,64	1,80	13:28:20	0,60	1,08	1,16	13:33:09	4,29	1,80	2,28	13:37:59	1,43	3,74	1,17
13:18:49	1,50	2,77	3,81	13:23:34	1,30	0,98	1,76	13:28:25	0,62	0,69	1,51	13:33:14	1,99	1,33	1,74	13:38:04	0,86	2,14	0,91
				13:23:39	1,02	1,44	2,30	13:28:30	0,87	1,55	1,26								



Município de Juína
Travessa Emmanuel, nº 33, Centro, Juína - MT, CEP 78.320-000
15.359.201/0001-57
sst@juina.mt.gov.br



Histograma tabular de aceleração de Pico a Pico - m/s²

Página 10 de 14

Data da dosimetria: 22/03/2023

Ponderações e fator de multiplicação:

Modelo: SmartVib

Acelerômetro triaxial série: 002D7D67

Eixo X: Wd - f = 1,4

Nº de Série: 0000000550

Tipo: corpo inteiro

Eixo Y: Wd - f = 1,4

Eixo Z: Wk - f = 1

13:38:14	2,59	2,30	2,11	13:43:04	1,15	2,17	1,46	13:47:55	2,92	2,40	2,07
13:38:19	2,13	1,45	1,33	13:43:09	1,16	2,67	1,30	13:48:00	1,30	3,68	1,32
13:38:24	1,40	3,28	1,58	13:43:14	1,66	2,71	1,51	13:48:05	3,16	2,19	1,83
13:38:29	2,84	2,10	1,46	13:43:19	1,42	2,57	1,42	13:48:10	3,25	2,28	2,62
13:38:34	1,53	2,16	1,46	13:43:24	0,89	1,44	1,26	13:48:15	1,30	2,34	1,44
13:38:39	1,53	2,89	1,28	13:43:29	1,40	1,22	1,16	13:48:20	1,11	1,56	1,60
13:38:44	1,55	1,31	1,62	13:43:34	0,40	0,34	0,78	13:48:25	0,80	1,80	1,11
13:38:49	3,11	3,52	5,47	13:43:39	0,13	0,07	0,16	13:48:30	4,15	8,31	2,25
13:38:54	2,64	3,67	3,55	13:43:44	0,06	0,07	0,10	13:48:35	2,97	7,05	3,59
13:38:59	2,25	5,76	2,87	13:43:49	0,07	0,06	0,09	13:48:40	1,96	3,15	2,26
13:39:04	1,73	1,93	1,42	13:43:54	0,16	0,39	0,56	13:48:45	1,82	2,58	2,13
13:39:09	3,33	2,15	1,56	13:43:59	0,10	0,21	0,28	13:48:50	3,17	3,22	3,39
13:39:14	2,06	2,95	1,93	13:44:03	0,09	0,58	0,37	13:48:55	2,28	3,74	2,29
13:39:19	3,60	3,45	1,69	13:44:08	0,41	0,56	0,86	13:48:59	2,42	6,72	3,80
13:39:24	1,76	4,92	1,91	13:44:13	0,51	0,45	0,24	13:49:04	3,12	3,27	2,15
13:39:29	1,88	2,81	1,68	13:44:18	0,05	0,06	0,32	13:49:09	3,58	3,54	3,54
13:39:34	1,68	1,59	1,74	13:44:23	0,74	0,77	0,86	13:49:14	2,06	4,77	3,02
13:39:39	3,02	0,96	1,82	13:44:28	0,12	0,09	0,28	13:49:19	4,84	5,83	3,86
13:39:44	1,25	1,96	1,30	13:44:33	0,67	1,07	0,48	13:49:24	3,89	3,40	3,36
13:39:49	5,24	2,08	3,98	13:44:38	0,15	0,44	0,31	13:49:29	4,38	5,37	3,95
13:39:54	1,63	3,78	1,97	13:44:43	0,08	0,11	0,13	13:49:34	3,45	3,91	3,76
13:39:59	2,68	2,77	2,31	13:44:48	0,06	0,09	0,14	13:49:39	1,67	1,41	2,18
13:40:04	2,08	2,48	2,06	13:44:53	0,15	0,33	0,31	13:49:44	2,01	1,73	1,80
13:40:09	3,16	3,16	1,69	13:44:58	0,38	0,33	0,39	13:49:49	1,59	3,48	1,92
13:40:14	2,98	5,76	2,55	13:45:03	0,12	0,20	0,37	13:49:54	0,39	0,81	0,56
13:40:19	1,74	3,28	1,34	13:45:08	0,07	0,07	0,20	13:49:59	2,04	0,33	1,69
13:40:24	2,36	1,03	2,05	13:45:13	0,28	0,41	0,47	13:50:04	0,90	1,77	2,83
13:40:29	0,84	1,74	1,44	13:45:18	0,12	0,18	0,34	13:50:09	3,72	3,44	9,38
13:40:34	3,48	6,78	3,86	13:45:23	2,30	0,80	1,73	13:50:14	0,12	0,34	0,94
13:40:39	1,89	3,29	2,06	13:45:28	2,61	1,97	1,09	13:50:15	0,09	0,07	0,78
13:40:44	2,17	2,13	1,08	13:45:33	1,64	1,87	1,62				
13:40:49	2,91	2,74	1,87	13:45:38	1,97	0,91	1,53				
13:40:54	1,28	1,73	1,69	13:45:45	2,54	4,66	2,11				
13:40:59	1,84	3,05	2,60	13:45:50	1,89	1,32	1,42				
13:41:04	5,68	3,41	3,74	13:45:55	2,56	5,05	2,29				
13:41:09	3,07	2,80	2,05	13:46:00	2,21	1,37	1,76				
13:41:14	1,06	0,73	1,27	13:46:05	1,74	4,48	2,29				
13:41:19	0,08	0,12	0,21	13:46:10	4,08	1,83	1,96				
13:41:24	1,52	3,67	1,40	13:46:15	0,92	2,39	2,23				
13:41:29	2,27	1,46	2,02	13:46:20	3,04	3,00	1,47				
13:41:34	1,59	1,50	2,12	13:46:25	1,49	1,37	1,24				
13:41:39	1,84	1,65	2,03	13:46:30	1,05	2,41	1,25				
13:41:44	2,95	1,50	2,66	13:46:35	1,85	1,34	1,53				
13:41:49	1,98	1,60	1,87	13:46:40	0,47	1,28	1,28				
13:41:54	3,23	2,14	3,44	13:46:45	1,23	0,95	1,59				
13:41:59	2,92	1,56	1,87	13:46:50	2,07	2,45	1,97				
13:42:04	1,97	2,17	1,77	13:46:55	1,11	1,96	1,85				
13:42:09	1,86	2,33	1,77	13:47:00	1,16	1,84	1,65				
13:42:14	0,95	1,75	1,61	13:47:05	1,71	2,32	2,11				
13:42:19	1,28	2,01	1,71	13:47:10	3,27	3,60	1,90				
13:42:24	2,31	3,58	1,56	13:47:15	0,77	1,66	1,20				
13:42:29	1,73	2,04	1,42	13:47:20	3,36	2,17	2,79				
13:42:34	2,87	1,20	1,47	13:47:25	2,11	2,32	2,30				
13:42:39	1,17	3,23	1,53	13:47:30	2,21	2,90	2,57				
13:42:44	2,05	2,32	1,09	13:47:35	1,64	2,72	1,80				
13:42:49	1,43	2,10	1,73	13:47:40	0,28	1,08	1,16				
13:42:54	1,89	3,46	1,91	13:47:45	0,97	1,60	1,18				
13:42:59	2,44	1,24	3,41	13:47:50	1,18	1,58	1,65				

Este documento foi assinado eletrônica e/ou digitalmente em conformidade com a MP 2.200-2/2001. Acesse <https://blue.juina.mt.gov.br/portal/prefjuinamt#/assinatura> e informe o código bc8a602e-4e95-414a-ae6e-a72a04feddb6, ou leia o QRCode ao lado para validar as assinaturas.



Data da dosimetria: 22/03/2023

Modelo: SmartVib

Nº de Série: 0000000550

Acelerômetro triaxial série: 002D7D67

Tipo: corpo inteiro

Ponderações e fator de multiplicação:

Eixo X: Wd - f = 1,4

Eixo Y: Wd - f = 1,4

Eixo Z: Wk - f = 1

Descrição da Componente	13:18:54	0,26	0,34	0,66	13:23:44	0,35	0,31	0,53	13:28:35	0,92	0,66	0,51	13:33:24	0,17	0,24	0,55			
Tempo Exp. Jornada 07:00:00	13:18:59	0,31	0,29	0,54	13:23:49	0,59	0,38	1,02	13:28:40	0,39	0,23	0,47	13:33:29	0,18	0,35	0,42			
Hora X Y Z	13:19:04	0,94	0,67	0,67	13:23:54	0,38	0,39	0,68	13:28:45	0,14	0,34	0,36	13:33:34	0,16	0,25	0,43			
13:14:24	0,01	0,01	0,03	13:19:09	0,37	0,40	0,57	13:23:59	0,48	0,32	0,72	13:28:50	0,39	0,64	0,72	13:33:39	0,29	0,33	0,48
13:14:29	0,01	0,01	0,03	13:19:14	0,19	0,27	0,43	13:24:04	0,29	0,33	0,50	13:28:55	0,51	0,41	0,56	13:33:44	0,40	0,19	0,51
13:14:34	0,01	0,01	0,03	13:19:19	0,17	0,32	0,40	13:24:09	0,28	0,34	0,50	13:29:00	0,19	0,31	0,39	13:33:49	0,67	0,28	0,74
13:14:39	0,01	0,01	0,03	13:19:24	0,18	0,33	0,45	13:24:14	0,26	0,28	0,65	13:29:05	0,17	0,32	0,45	13:33:54	1,22	0,23	0,81
13:14:44	0,01	0,01	0,03	13:19:29	0,28	0,41	0,46	13:24:19	0,22	0,21	0,57	13:29:10	0,14	0,23	0,33	13:33:59	0,42	0,46	0,32
13:14:49	0,01	0,03	0,07	13:19:34	0,66	0,33	0,43	13:24:24	0,18	0,24	0,41	13:29:15	0,29	0,48	0,40	13:34:04	0,33	0,54	0,33
13:14:54	0,01	0,02	0,03	13:19:39	0,15	0,10	0,12	13:24:29	0,14	0,26	0,37	13:29:20	0,26	0,28	0,45	13:34:09	0,40	0,85	0,43
13:14:59	0,01	0,01	0,03	13:19:44	0,50	0,47	0,58	13:24:35	0,28	0,36	0,47	13:29:25	0,20	0,25	0,47	13:34:14	0,49	0,40	0,40
13:15:04	0,01	0,01	0,03	13:19:49	0,74	0,61	0,53	13:24:40	0,56	0,31	0,68	13:29:30	0,99	0,42	1,39	13:34:19	0,59	0,59	0,45
13:15:09	0,01	0,01	0,03	13:19:54	0,65	0,34	0,44	13:24:45	0,46	0,79	0,42	13:29:35	0,70	0,27	0,71	13:34:24	0,49	0,85	0,33
13:15:14	0,01	0,02	0,04	13:19:59	0,34	0,52	0,36	13:24:50	0,63	0,79	0,54	13:29:40	0,24	0,33	0,43	13:34:29	0,33	0,43	0,53
13:15:19	0,03	0,04	0,07	13:20:04	0,61	0,55	0,60	13:24:55	0,33	0,47	0,61	13:29:45	0,40	0,28	0,49	13:34:34	0,34	0,52	0,49
13:15:24	0,32	0,13	0,38	13:20:09	0,32	0,42	0,59	13:25:00	0,41	0,29	0,36	13:29:50	0,17	0,22	0,37	13:34:39	0,33	0,65	0,47
13:15:29	0,13	0,23	0,11	13:20:14	0,28	0,41	0,64	13:25:05	0,27	0,15	0,59	13:29:55	0,12	0,17	0,27	13:34:44	0,50	0,57	0,52
13:15:34	0,04	0,08	0,07	13:20:19	0,31	0,33	0,84	13:25:10	0,58	0,66	0,55	13:30:00	0,18	0,33	0,33	13:34:49	0,43	0,63	0,40
13:15:39	0,26	0,28	0,30	13:20:24	0,27	0,25	0,80	13:25:15	1,10	0,75	0,62	13:30:05	0,16	0,26	0,40	13:34:54	0,72	0,48	0,33
13:15:44	0,31	0,19	0,38	13:20:29	0,23	0,36	0,54	13:25:20	0,41	0,17	0,29	13:30:10	0,15	0,41	0,33	13:34:59	0,69	0,37	0,30
13:15:49	0,07	0,07	0,10	13:20:34	0,49	0,39	0,43	13:25:25	0,23	0,26	0,28	13:30:15	0,17	0,28	0,39	13:35:04	0,63	0,83	0,44
13:15:54	0,04	0,05	0,09	13:20:39	0,78	0,55	0,67	13:25:30	0,31	0,29	0,46	13:30:20	0,41	0,27	0,65	13:35:09	0,81	0,54	0,54
13:15:59	0,08	0,07	0,13	13:20:44	0,41	0,35	0,46	13:25:35	0,59	0,68	0,57	13:30:25	1,31	0,43	0,75	13:35:14	0,30	0,87	0,38
13:16:04	0,15	0,09	0,29	13:20:49	0,23	0,24	0,53	13:25:40	0,43	0,24	0,38	13:30:30	0,66	0,19	0,46	13:35:19	0,59	0,42	0,49
13:16:09	0,48	0,40	0,47	13:20:54	0,34	0,26	0,59	13:25:45	0,36	0,24	0,33	13:30:35	0,25	0,21	0,49	13:35:24	0,38	0,34	0,45
13:16:14	0,60	0,91	0,56	13:20:59	0,38	0,26	0,57	13:25:50	0,35	0,28	0,42	13:30:40	0,14	0,29	0,35	13:35:29	0,49	0,59	0,45
13:16:19	0,71	0,81	0,43	13:21:04	0,26	0,36	0,44	13:25:55	0,67	0,47	0,41	13:30:45	0,14	0,29	0,28	13:35:34	0,39	0,35	0,48
13:16:24	0,50	0,53	0,46	13:21:09	0,16	0,26	0,41	13:26:00	0,33	0,36	0,50	13:30:50	0,20	0,26	0,33	13:35:39	0,32	0,40	0,30
13:16:29	0,44	0,54	0,56	13:21:14	0,18	0,31	0,40	13:26:05	0,17	0,29	0,38	13:30:55	0,23	0,25	0,43	13:35:44	0,32	0,39	0,36
13:16:34	0,71	0,55	0,54	13:21:19	0,19	0,33	0,40	13:26:10	0,12	0,26	0,31	13:31:00	0,22	0,25	0,47	13:35:49	0,65	0,52	0,32
13:16:39	0,68	0,48	0,46	13:21:24	0,31	0,44	0,57	13:26:15	0,17	0,30	0,33	13:31:05	0,38	0,26	0,67	13:35:54	0,87	0,28	0,57
13:16:44	0,59	0,59	0,43	13:21:29	0,74	0,42	0,86	13:26:20	0,20	0,34	0,37	13:31:10	0,56	0,64	0,63	13:35:59	0,36	0,36	0,32
13:16:49	0,71	0,80	0,42	13:21:34	0,57	0,32	0,54	13:26:25	0,20	0,32	0,47	13:31:15	0,49	0,58	0,71	13:36:04	0,64	0,41	0,46
13:16:54	0,26	0,31	0,46	13:21:39	0,41	0,26	0,68	13:26:30	0,25	0,23	0,49	13:31:20	0,31	0,50	0,62	13:36:09	0,31	0,58	0,36
13:16:59	0,42	0,31	0,44	13:21:44	0,39	0,38	0,51	13:26:35	0,23	0,24	0,44	13:31:25	0,62	0,74	1,00	13:36:14	0,56	0,85	0,56
13:17:04	0,47	0,67	0,35	13:21:49	0,55	0,37	0,73	13:26:40	0,30	0,24	0,43	13:31:30	1,00	0,47	0,72	13:36:19	0,49	0,77	0,51
13:17:09	0,31	0,33	0,47	13:21:54	0,48	0,49	0,71	13:26:45	0,86	0,43	0,55	13:31:35	0,94	0,63	1,16	13:36:24	0,18	0,11	0,10
13:17:14	0,23	0,21	0,26	13:21:59	0,23	0,37	0,52	13:26:50	0,41	0,23	0,36	13:31:39	0,59	0,71	0,63	13:36:29	0,08	0,08	0,10
13:17:19	0,97	1,35	1,59	13:22:04	0,71	0,58	0,66	13:26:55	0,18	0,28	0,39	13:31:44	0,47	0,56	0,52	13:36:34	0,33	0,21	0,29
13:17:24	0,78	0,44	0,90	13:22:09	1,09	0,37	0,96	13:27:00	0,36	0,35	0,42	13:31:49	0,55	0,31	0,79	13:36:39	0,54	0,52	0,47
13:17:29	0,51	0,34	1,09	13:22:14	0,86	0,41	0,66	13:27:05	0,32	0,24	0,45	13:31:54	0,46	0,35	0,44	13:36:44	0,48	0,43	0,37
13:17:34	0,30	0,21	0,70	13:22:19	0,39	0,51	0,44	13:27:10	0,17	0,33	0,33	13:31:59	0,25	0,24	0,60	13:36:49	0,55	0,52	0,49
13:17:39	0,25	0,25	0,71	13:22:24	0,16	0,32	0,53	13:27:15	0,17	0,27	0,40	13:32:04	0,28	0,24	0,42	13:36:54	0,61	0,74	0,42
13:17:44	0,61	0,69	0,99	13:22:29	0,19	0,44	0,52	13:27:20	0,18	0,28	0,39	13:32:09	0,35	0,27	0,55	13:36:59	1,04	0,50	0,68
13:17:49	0,37	0,20	0,52	13:22:34	0,18	0,39	0,40	13:27:25	0,18	0,21	0,50	13:32:14	0,45	0,27	0,54	13:37:04	1,01	1,11	0,66
13:17:54	0,24	0,30	0,35	13:22:39	0,21	0,41	0,34	13:27:30	0,32	0,44	0,41	13:32:19	0,30	0,29	0,63	13:37:09	0,63	1,08	0,34
13:17:59	0,49	0,30	0,43	13:22:44	0,24	0,34	0,57	13:27:35	0,87	0,38	0,57	13:32:24	0,59	0,24	0,63	13:37:14	0,68	0,69	0,40
13:18:04	1,03	0,27	0,56	13:22:49	0,27	0,36	0,53	13:27:40	0,31	0,31	0,49	13:32:29	0,69	0,60	0,72	13:37:19	0,61	0,51	0,43
13:18:09	0,31	0,39	0,35	13:22:54	0,35	0,31	0,45	13:27:45	0,32	0,37	0,57	13:32:34	0,52	0,38	0,44	13:37:24	0,46	0,38	0,46
13:18:14	0,17	0,31	0,28	13:22:59	0,41	0,40	0,54	13:27:50	0,21	0,25	0,68	13:32:39	0,70	0,41	0,76	13:37:29	0,52	0,63	0,34
13:18:19	0,17	0,24	0,27	13:23:04	0,31	0,30	0,48	13:27:55	0,26	0,25	0,68	13:32:44	0,23	0,32	0,52	13:37:34	0,48	0,70	0,44
13:18:24	0,22	0,22	0,43	13:23:09	0,84	0,40	0,77	13:28:00	0,28	0,33	0,66	13:32:49	0,15	0,35	0,39	13:37:39	0,34	0,60	0,32
13:18:29	0,19	0,17	0,40	13:23:14	1,09	0,90	1,30	13:28:05	0,57	0,44	0,64	13:32:54	0,17	0,44	0,40	13:37:44	0,53	0,92	0,47
13:18:34	0,23	0,31	0,44	13:23:19	1,11	0,43	0,71	13:28:10	0,47	0,53	0,65	13:32:59	0,32	0,76	0,45	13:37:49	0,77	0,56	0,51
13:18:39	0,42	0,66	0,64	13:23:24	0,62	0,26	0,40	13:28:15	0,33	0,55	0,68	13:33:04	0,97	0,45	0,53	13:37:54	0,59	0,40	0,34
13:18:44	0,21	0,25	0,46	13:23:29	0,27	0,38	0,53	13:28:20	0,19	0,36	0,41	13:33:09	1,16	0,45	0,57	13:37:59	0,34	1,04	0,32
13:18:49	0,31	0,44	0,53	13:23:34	0,27	0,35	0,55	13:28:25	0,15	0,26	0,41	13:33:14	0,41	0,30	0,50	13:38:04	0,26	0,77	0,28
				13:23:39	0,29	0,32	0,73	13:28:30	0,28	0,30	0,40								



Município de Juína
Travessa Emmanuel, nº 33, Centro, Juína - MT, CEP 78.320-000
15.359.201/0001-57
sst@juina.mt.gov.br



Histograma tabular de aceleração média resultante m/s²

Página 12 de 14

Data da dosimetria: 22/03/2023

Modelo: SmartVib

Nº de Série: 0000000550

Acelerômetro triaxial série: 002D7D67

Tipo: corpo inteiro

Ponderações e fator de multiplicação:

Eixo X: Wd - f = 1,4

Eixo Y: Wd - f = 1,4

Eixo Z: Wk - f = 1

13:38:14	0,71	0,66	0,51	13:43:04	0,37	0,45	0,33	13:47:55	0,68	0,75	0,59
13:38:19	0,48	0,39	0,29	13:43:09	0,26	0,61	0,41	13:48:00	0,47	1,25	0,48
13:38:24	0,60	0,76	0,43	13:43:14	0,46	0,72	0,40	13:48:05	0,82	0,58	0,52
13:38:29	0,66	0,65	0,45	13:43:19	0,32	0,61	0,37	13:48:10	0,77	0,65	0,66
13:38:34	0,47	0,58	0,33	13:43:24	0,17	0,35	0,42	13:48:15	0,48	0,65	0,52
13:38:39	0,39	0,72	0,29	13:43:29	0,46	0,43	0,33	13:48:20	0,31	0,61	0,51
13:38:44	0,45	0,32	0,37	13:43:34	0,27	0,12	0,19	13:48:25	0,27	0,38	0,44
13:38:49	0,74	0,73	0,75	13:43:39	0,04	0,05	0,08	13:48:30	0,61	1,51	0,49
13:38:54	1,03	1,18	1,06	13:43:44	0,04	0,06	0,08	13:48:35	1,16	1,37	0,66
13:38:59	0,65	1,54	0,73	13:43:49	0,03	0,04	0,07	13:48:40	0,26	0,72	0,63
13:39:04	0,44	0,94	0,47	13:43:54	0,05	0,23	0,13	13:48:45	0,49	0,55	0,60
13:39:09	0,66	0,66	0,34	13:43:59	0,06	0,16	0,13	13:48:50	0,70	0,85	0,77
13:39:14	0,46	0,55	0,46	13:44:03	0,04	0,12	0,17	13:48:55	0,59	1,00	0,74
13:39:19	0,60	0,74	0,42	13:44:08	0,13	0,17	0,22	13:48:59	0,56	1,63	0,80
13:39:24	0,72	1,37	0,49	13:44:13	0,09	0,13	0,09	13:49:04	0,80	1,10	0,86
13:39:29	0,47	0,66	0,52	13:44:18	0,01	0,01	0,06	13:49:09	0,93	0,80	1,10
13:39:34	0,53	0,51	0,36	13:44:23	0,19	0,26	0,13	13:49:14	0,53	0,93	1,08
13:39:39	0,83	0,43	0,43	13:44:28	0,04	0,05	0,07	13:49:19	1,13	1,45	0,85
13:39:44	0,36	0,63	0,32	13:44:33	0,20	0,31	0,10	13:49:24	1,02	0,82	0,98
13:39:49	0,97	0,55	0,63	13:44:38	0,05	0,16	0,09	13:49:29	1,02	1,39	0,98
13:39:54	0,78	0,86	0,63	13:44:43	0,04	0,04	0,05	13:49:34	0,78	1,25	0,81
13:39:59	0,62	0,95	0,65	13:44:48	0,04	0,04	0,05	13:49:39	0,36	0,35	0,58
13:40:04	0,63	0,67	0,47	13:44:53	0,04	0,11	0,07	13:49:44	0,52	0,38	0,53
13:40:09	0,59	0,91	0,45	13:44:58	0,15	0,08	0,10	13:49:49	0,39	0,72	0,50
13:40:14	0,91	1,47	0,67	13:45:03	0,06	0,10	0,09	13:49:54	0,43	0,28	0,24
13:40:19	0,51	0,82	0,41	13:45:08	0,04	0,04	0,06	13:49:59	0,39	0,12	0,25
13:40:24	0,63	0,39	0,49	13:45:13	0,07	0,14	0,09	13:50:04	0,21	0,11	0,39
13:40:29	0,23	0,56	0,39	13:45:18	0,06	0,15	0,09	13:50:09	1,20	1,53	1,49
13:40:34	1,03	1,85	0,69	13:45:23	0,46	0,20	0,35	13:50:14	0,14	0,19	1,53
13:40:39	0,69	1,33	0,70	13:45:28	0,64	0,33	0,39	13:50:15	0,14	0,14	1,61
13:40:44	0,55	0,76	0,43	13:45:33	0,44	0,51	0,45				
13:40:49	0,63	0,85	0,44	13:45:38	0,65	0,45	0,39				
13:40:54	0,36	0,61	0,51	13:45:45	0,45	1,01	0,51				
13:40:59	0,65	0,51	0,57	13:45:50	0,54	0,37	0,36				
13:41:04	1,08	0,63	0,63	13:45:55	0,49	0,95	0,53				
13:41:09	0,80	0,66	0,67	13:46:00	0,79	0,43	0,42				
13:41:14	0,43	0,50	0,40	13:46:05	0,46	0,95	0,47				
13:41:19	0,04	0,04	0,07	13:46:10	0,66	0,59	0,54				
13:41:24	0,33	0,62	0,32	13:46:15	0,31	0,56	0,60				
13:41:29	0,53	0,78	0,39	13:46:20	0,63	1,02	0,50				
13:41:34	0,71	0,50	0,54	13:46:25	0,46	0,35	0,41				
13:41:39	0,38	0,48	0,51	13:46:30	0,33	0,58	0,37				
13:41:44	1,33	0,43	0,68	13:46:35	0,52	0,52	0,40				
13:41:49	0,69	0,48	0,48	13:46:40	0,22	0,43	0,39				
13:41:54	0,54	0,52	0,61	13:46:45	0,23	0,24	0,44				
13:41:59	0,81	0,47	0,56	13:46:50	0,48	0,67	0,52				
13:42:04	0,53	0,62	0,56	13:46:55	0,27	0,43	0,48				
13:42:09	0,68	0,51	0,43	13:47:00	0,30	0,66	0,48				
13:42:14	0,32	0,57	0,51	13:47:05	0,48	0,56	0,55				
13:42:19	0,74	0,47	0,56	13:47:10	0,81	0,85	0,54				
13:42:24	0,53	0,75	0,53	13:47:15	0,24	0,56	0,37				
13:42:29	0,66	0,48	0,44	13:47:20	0,57	0,46	0,68				
13:42:34	0,49	0,40	0,47	13:47:25	0,58	0,75	0,84				
13:42:39	0,61	0,52	0,46	13:47:30	0,45	0,72	0,78				
13:42:44	0,36	0,69	0,35	13:47:35	0,44	0,67	0,49				
13:42:49	0,59	0,44	0,35	13:47:40	0,11	0,21	0,24				
13:42:54	0,46	0,73	0,51	13:47:45	0,22	0,36	0,27				
13:42:59	0,73	0,41	0,50	13:47:50	0,32	0,49	0,43				

Este documento foi assinado eletrônica e/ou digitalmente em conformidade com a MP 2.200-2/2001. Acesse <https://blue.juina.mt.gov.br/portal/prefjuinamt#/assinatura> e informe o código bc8a602e-4e95-414a-ae6e-a72a04feddb6, ou leia o QRCode ao lado para validar as assinaturas.



Histograma tabular de aceleração do valor da dose de vibração^{1,75}/m/s Página 13 de 14

Data da dosimetria: 22/03/2023				Ponderações e fator de multiplicação:															
Modelo: SmartVib				Acelerômetro triaxial série: 002D7D67				Eixo X: Wd - f = 1,4				Eixo Y: Wd - f = 1,4							
Nº de Série: 0000000550				Tipo: corpo inteiro				Eixo Z: Wk - f = 1											
Descrição da Componente																			
Tempo Exp. Jornada 07:00:00																			
Hora	X	Y	Z																
13:14:24	0,01	0,02	0,04	13:18:54	2,62	3,04	3,55	13:23:44	3,28	3,20	3,93	13:28:35	3,52	3,37	4,06	13:33:24	3,92	3,52	4,52
13:14:29	0,01	0,02	0,05	13:18:59	2,62	3,04	3,55	13:23:49	3,29	3,20	3,96	13:28:40	3,52	3,37	4,07	13:33:29	3,92	3,52	4,52
13:14:34	0,01	0,02	0,05	13:19:04	2,72	3,06	3,56	13:23:54	3,30	3,20	3,97	13:28:45	3,52	3,37	4,07	13:33:34	3,92	3,52	4,53
13:14:39	0,02	0,02	0,06	13:19:09	2,72	3,06	3,57	13:23:59	3,30	3,20	3,97	13:28:50	3,52	3,38	4,07	13:33:39	3,92	3,52	4,53
13:14:44	0,02	0,02	0,06	13:19:14	2,72	3,06	3,57	13:24:04	3,30	3,20	3,98	13:28:55	3,53	3,38	4,08	13:33:44	3,92	3,52	4,53
13:14:49	0,02	0,07	0,15	13:19:19	2,72	3,06	3,57	13:24:09	3,30	3,20	3,98	13:29:00	3,53	3,38	4,08	13:33:49	3,94	3,52	4,54
13:14:54	0,02	0,07	0,15	13:19:24	2,72	3,06	3,57	13:24:14	3,30	3,20	3,98	13:29:05	3,53	3,38	4,08	13:33:54	3,99	3,52	4,55
13:14:59	0,02	0,07	0,15	13:19:29	2,72	3,07	3,57	13:24:19	3,30	3,20	3,98	13:29:10	3,53	3,38	4,08	13:33:59	3,99	3,52	4,55
13:15:04	0,02	0,07	0,15	13:19:34	2,74	3,07	3,57	13:24:24	3,30	3,20	3,98	13:29:15	3,53	3,39	4,08	13:34:04	3,99	3,53	4,55
13:15:09	0,03	0,07	0,15	13:19:39	2,74	3,07	3,57	13:24:29	3,30	3,20	3,98	13:29:20	3,53	3,39	4,08	13:34:09	3,99	3,56	4,55
13:15:14	0,03	0,07	0,15	13:19:44	2,75	3,07	3,58	13:24:35	3,30	3,21	3,99	13:29:25	3,53	3,39	4,08	13:34:14	3,99	3,56	4,55
13:15:19	0,05	0,08	0,17	13:19:49	2,77	3,08	3,58	13:24:40	3,30	3,21	3,99	13:29:30	3,59	3,39	4,37	13:34:19	4,00	3,56	4,55
13:15:24	0,60	0,24	0,75	13:19:54	2,78	3,08	3,58	13:24:45	3,31	3,23	3,99	13:29:35	3,62	3,39	4,38	13:34:24	4,00	3,59	4,55
13:15:29	0,60	0,42	0,75	13:19:59	2,79	3,09	3,58	13:24:50	3,31	3,25	3,99	13:29:40	3,62	3,39	4,38	13:34:29	4,00	3,59	4,55
13:15:34	0,60	0,42	0,75	13:20:04	2,80	3,10	3,58	13:24:55	3,31	3,25	4,00	13:29:45	3,62	3,40	4,38	13:34:34	4,00	3,59	4,55
13:15:39	0,67	0,54	0,85	13:20:09	2,80	3,10	3,59	13:25:00	3,31	3,26	4,00	13:29:50	3,62	3,40	4,38	13:34:39	4,00	3,60	4,55
13:15:44	0,72	0,56	0,98	13:20:14	2,80	3,10	3,59	13:25:05	3,31	3,26	4,00	13:29:55	3,62	3,40	4,38	13:34:44	4,00	3,60	4,55
13:15:49	0,72	0,56	0,98	13:20:19	2,80	3,10	3,61	13:25:10	3,33	3,27	4,00	13:30:00	3,62	3,40	4,38	13:34:49	4,00	3,61	4,55
13:15:54	0,72	0,56	0,98	13:20:24	2,80	3,10	3,62	13:25:15	3,39	3,30	4,01	13:30:05	3,62	3,40	4,38	13:34:54	4,01	3,61	4,56
13:15:59	0,72	0,56	0,99	13:20:29	2,80	3,10	3,62	13:25:20	3,39	3,30	4,01	13:30:10	3,62	3,40	4,38	13:34:59	4,02	3,61	4,56
13:16:04	0,73	0,56	1,00	13:20:34	2,81	3,11	3,62	13:25:25	3,39	3,30	4,01	13:30:15	3,62	3,40	4,38	13:35:04	4,03	3,63	4,56
13:16:09	0,98	0,81	1,09	13:20:39	2,85	3,11	3,63	13:25:30	3,39	3,30	4,01	13:30:20	3,62	3,40	4,39	13:35:09	4,04	3,63	4,56
13:16:14	1,25	1,79	1,21	13:20:44	2,85	3,12	3,63	13:25:35	3,40	3,33	4,01	13:30:25	3,74	3,40	4,39	13:35:14	4,04	3,65	4,56
13:16:19	1,46	2,00	1,25	13:20:49	2,85	3,12	3,63	13:25:40	3,40	3,33	4,01	13:30:30	3,74	3,40	4,39	13:35:19	4,04	3,66	4,56
13:16:24	1,51	2,02	1,28	13:20:54	2,85	3,12	3,64	13:25:45	3,40	3,33	4,01	13:30:35	3,74	3,40	4,39	13:35:24	4,04	3,66	4,56
13:16:29	1,53	2,04	1,34	13:20:59	2,85	3,12	3,64	13:25:50	3,40	3,33	4,01	13:30:40	3,74	3,40	4,40	13:35:29	4,05	3,66	4,56
13:16:34	1,62	2,06	1,39	13:21:04	2,85	3,12	3,64	13:25:55	3,41	3,33	4,01	13:30:45	3,74	3,40	4,40	13:35:34	4,05	3,66	4,56
13:16:39	1,68	2,07	1,42	13:21:09	2,85	3,12	3,64	13:26:00	3,41	3,33	4,01	13:30:50	3,74	3,40	4,40	13:35:39	4,05	3,66	4,56
13:16:44	1,72	2,09	1,44	13:21:14	2,85	3,12	3,64	13:26:05	3,41	3,33	4,01	13:30:55	3,74	3,40	4,40	13:35:44	4,05	3,66	4,56
13:16:49	1,87	2,19	1,46	13:21:19	2,85	3,12	3,65	13:26:10	3,41	3,33	4,01	13:31:00	3,74	3,40	4,40	13:35:49	4,06	3,67	4,56
13:16:54	1,87	2,19	1,48	13:21:24	2,85	3,12	3,65	13:26:15	3,41	3,33	4,01	13:31:05	3,74	3,40	4,40	13:35:54	4,08	3,67	4,56
13:16:59	1,89	2,19	1,50	13:21:29	2,87	3,12	3,67	13:26:20	3,41	3,33	4,01	13:31:10	3,75	3,41	4,40	13:35:59	4,08	3,67	4,56
13:17:04	1,91	2,25	1,51	13:21:34	2,88	3,13	3,67	13:26:25	3,41	3,33	4,02	13:31:15	3,75	3,42	4,41	13:36:04	4,08	3,67	4,57
13:17:09	1,91	2,25	1,53	13:21:39	2,88	3,13	3,68	13:26:30	3,41	3,33	4,02	13:31:20	3,75	3,42	4,41	13:36:09	4,08	3,67	4,57
13:17:14	1,91	2,25	1,53	13:21:44	2,89	3,13	3,68	13:26:35	3,41	3,33	4,02	13:31:25	3,76	3,45	4,44	13:36:14	4,09	3,70	4,57
13:17:19	2,34	2,96	3,36	13:21:49	2,89	3,13	3,69	13:26:40	3,41	3,33	4,02	13:31:30	3,79	3,45	4,45	13:36:19	4,09	3,71	4,57
13:17:24	2,40	2,97	3,42	13:21:54	2,90	3,13	3,70	13:26:45	3,44	3,34	4,02	13:31:35	3,81	3,46	4,48	13:36:24	4,09	3,71	4,57
13:17:29	2,41	2,97	3,47	13:21:59	2,90	3,13	3,70	13:26:50	3,45	3,34	4,02	13:31:39	3,81	3,47	4,49	13:36:29	4,09	3,71	4,57
13:17:34	2,42	2,97	3,47	13:22:04	2,92	3,14	3,71	13:26:55	3,45	3,34	4,02	13:31:44	3,82	3,47	4,49	13:36:34	4,09	3,71	4,57
13:17:39	2,42	2,97	3,48	13:22:09	3,04	3,14	3,74	13:27:00	3,45	3,34	4,02	13:31:49	3,82	3,47	4,49	13:36:39	4,09	3,71	4,57
13:17:44	2,45	3,01	3,52	13:22:14	3,07	3,14	3,75	13:27:05	3,45	3,34	4,02	13:31:54	3,82	3,47	4,49	13:36:44	4,09	3,71	4,57
13:17:49	2,45	3,01	3,52	13:22:19	3,08	3,14	3,75	13:27:10	3,45	3,34	4,02	13:31:59	3,82	3,47	4,50	13:36:49	4,10	3,71	4,57
13:17:54	2,45	3,01	3,52	13:22:24	3,08	3,15	3,75	13:27:15	3,45	3,34	4,02	13:32:04	3,82	3,47	4,50	13:36:54	4,10	3,73	4,57
13:17:59	2,48	3,01	3,52	13:22:29	3,08	3,15	3,76	13:27:20	3,45	3,34	4,03	13:32:09	3,82	3,47	4,50	13:36:59	4,13	3,73	4,57
13:18:04	2,61	3,01	3,53	13:22:34	3,08	3,15	3,76	13:27:25	3,45	3,34	4,03	13:32:14	3,82	3,48	4,50	13:37:04	4,17	3,80	4,58
13:18:09	2,61	3,01	3,53	13:22:39	3,08	3,15	3,76	13:27:30	3,45	3,34	4,03	13:32:19	3,82	3,48	4,50	13:37:09	4,18	3,85	4,58
13:18:14	2,61	3,01	3,53	13:22:44	3,08	3,15	3,76	13:27:35	3,47	3,34	4,03	13:32:24	3,83	3,48	4,50	13:37:14	4,18	3,85	4,58
13:18:19	2,61	3,01	3,53	13:22:49	3,08	3,15	3,76	13:27:40	3,47	3,34	4,03	13:32:29	3,84	3,48	4,51	13:37:19	4,19	3,86	4,58
13:18:24	2,61	3,01	3,53	13:22:54	3,08	3,15	3,76	13:27:45	3,48	3,34	4,03	13:32:34	3,84	3,48	4,51	13:37:24	4,19	3,86	4,58
13:18:29	2,61	3,01	3,53	13:22:59	3,08	3,16	3,77	13:27:50	3,48	3,34	4,04	13:32:39	3,85	3,48	4,52	13:37:29	4,19	3,87	4,58
13:18:34	2,61	3,01	3,53	13:23:04	3,08	3,16	3,77	13:27:55	3,48	3,34	4,04	13:32:44	3,85	3,49	4,52	13:37:34	4,19	3,88	4,58
13:18:39	2,62	3,03	3,54	13:23:09	3,13	3,16	3,78	13:28:00	3,48	3,35	4,05	13:32:49	3,85	3,49	4,52	13:37:39	4,19	3,89	4,58
13:18:44	2,62	3,03	3,54	13:23:14	3,21	3,19	3,91	13:28:05	3,48	3,35	4,05	13:32:54	3,85	3,49	4,52	13:37:44	4,19	3,91	4,58
13:18:49	2,62	3,03	3,54	13:23:19	3,28	3,19	3,92	13:28:10	3,48	3,35	4,06	13:32:59	3,85	3,51	4,52	13:37:49	4,21	3,92	4,58
				13:23:24	3,28	3,19	3,92	13:28:15	3,48	3,36	4,06	13:33:04	3,87	3,51	4,52	13:37:54	4,22	3,92	4,58
				13:23:29	3,28	3,20	3,92	13:28:20	3,48	3,36	4,06	13:33:09	3,92	3,52	4,52	13:37:59	4,22	3,95	4,58
				13:23:34	3,28	3,20	3,93	13:28:25	3,48	3,36	4,06	13:33:14	3,92	3,52	4,52	13:38:04	4,22	3,96	4,58
				13:23:39	3,28	3,20	3,93	13:28:30	3,48	3,36	4,06	13:33:19							



Município de Juína
Travessa Emannuel, nº 33, Centro, Juína - MT, CEP 78.320-000
15.359.201/0001-57
sst@juina.mt.gov.br



Histograma tabular de aceleração do valor da dose de vibração^{1,75}/m/s Página 14 de 14

Data da dosimetria: 22/03/2023

Modelo: SmartVib

Nº de Série: 0000000550

Acelerômetro triaxial série: 002D7D67

Tipo: corpo inteiro

Ponderações e fator de multiplicação:

Eixo X: Wd - f = 1,4

Eixo Y: Wd - f = 1,4

Eixo Z: Wk - f = 1

13:38:14	4,23	3,97	4,59	13:43:04	4,69	4,91	4,72	13:47:55	4,75	5,04	4,75
13:38:19	4,24	3,97	4,59	13:43:09	4,69	4,91	4,72	13:48:00	4,75	5,08	4,75
13:38:24	4,24	3,98	4,59	13:43:14	4,69	4,91	4,72	13:48:05	4,76	5,08	4,75
13:38:29	4,24	3,99	4,59	13:43:19	4,69	4,91	4,72	13:48:10	4,77	5,08	4,76
13:38:34	4,25	3,99	4,59	13:43:24	4,69	4,92	4,72	13:48:15	4,77	5,08	4,76
13:38:39	4,25	4,00	4,59	13:43:29	4,69	4,92	4,72	13:48:20	4,77	5,09	4,76
13:38:44	4,25	4,00	4,59	13:43:34	4,69	4,92	4,72	13:48:25	4,77	5,09	4,76
13:38:49	4,26	4,01	4,60	13:43:39	4,69	4,92	4,72	13:48:30	4,77	5,16	4,76
13:38:54	4,29	4,09	4,64	13:43:44	4,69	4,92	4,72	13:48:35	4,80	5,29	4,76
13:38:59	4,29	4,25	4,65	13:43:49	4,69	4,92	4,72	13:48:40	4,80	5,29	4,77
13:39:04	4,29	4,28	4,65	13:43:54	4,69	4,92	4,72	13:48:45	4,80	5,29	4,77
13:39:09	4,31	4,28	4,65	13:43:59	4,69	4,92	4,72	13:48:50	4,80	5,30	4,77
13:39:14	4,31	4,29	4,65	13:44:03	4,69	4,92	4,72	13:48:55	4,81	5,32	4,78
13:39:19	4,31	4,29	4,65	13:44:08	4,69	4,92	4,72	13:48:59	4,81	5,44	4,79
13:39:24	4,32	4,39	4,65	13:44:13	4,69	4,92	4,72	13:49:04	4,81	5,46	4,80
13:39:29	4,32	4,39	4,65	13:44:18	4,69	4,92	4,72	13:49:09	4,82	5,47	4,82
13:39:34	4,33	4,40	4,65	13:44:23	4,70	4,92	4,72	13:49:14	4,82	5,48	4,84
13:39:39	4,34	4,40	4,65	13:44:28	4,70	4,92	4,72	13:49:19	4,85	5,52	4,85
13:39:44	4,34	4,40	4,65	13:44:33	4,70	4,92	4,72	13:49:24	4,87	5,53	4,87
13:39:49	4,38	4,40	4,66	13:44:38	4,70	4,92	4,72	13:49:29	4,89	5,57	4,88
13:39:54	4,40	4,42	4,66	13:44:43	4,70	4,92	4,72	13:49:34	4,90	5,63	4,89
13:39:59	4,40	4,44	4,66	13:44:48	4,70	4,92	4,72	13:49:39	4,90	5,63	4,89
13:40:04	4,41	4,44	4,67	13:44:53	4,70	4,92	4,72	13:49:44	4,90	5,63	4,89
13:40:09	4,41	4,46	4,67	13:44:58	4,70	4,92	4,72	13:49:49	4,90	5,63	4,90
13:40:14	4,43	4,54	4,67	13:45:03	4,70	4,92	4,72	13:49:54	4,90	5,63	4,90
13:40:19	4,43	4,56	4,67	13:45:08	4,70	4,92	4,72	13:49:59	4,90	5,63	4,90
13:40:24	4,44	4,56	4,67	13:45:13	4,70	4,92	4,72	13:50:04	4,90	5,63	4,90
13:40:29	4,44	4,57	4,67	13:45:18	4,70	4,92	4,72	13:50:09	4,95	5,70	5,03
13:40:34	4,46	4,76	4,68	13:45:23	4,70	4,92	4,72	13:50:14	4,95	5,70	5,08
13:40:39	4,47	4,83	4,68	13:45:28	4,70	4,92	4,72	13:50:15	4,95	5,70	5,09
13:40:44	4,47	4,84	4,68	13:45:33	4,70	4,92	4,72				
13:40:49	4,47	4,85	4,68	13:45:38	4,70	4,92	4,72				
13:40:54	4,48	4,85	4,68	13:45:45	4,70	4,94	4,72				
13:40:59	4,48	4,85	4,68	13:45:50	4,71	4,94	4,72				
13:41:04	4,52	4,86	4,69	13:45:55	4,71	4,96	4,72				
13:41:09	4,53	4,86	4,69	13:46:00	4,72	4,96	4,72				
13:41:14	4,53	4,86	4,70	13:46:05	4,72	4,98	4,72				
13:41:19	4,53	4,86	4,70	13:46:10	4,72	4,98	4,73				
13:41:24	4,53	4,87	4,70	13:46:15	4,72	4,98	4,73				
13:41:29	4,53	4,87	4,70	13:46:20	4,73	5,00	4,73				
13:41:34	4,54	4,88	4,70	13:46:25	4,73	5,00	4,73				
13:41:39	4,54	4,88	4,70	13:46:30	4,73	5,00	4,73				
13:41:44	4,64	4,88	4,70	13:46:35	4,73	5,00	4,73				
13:41:49	4,64	4,88	4,70	13:46:40	4,73	5,00	4,73				
13:41:54	4,65	4,88	4,71	13:46:45	4,73	5,00	4,73				
13:41:59	4,65	4,88	4,71	13:46:50	4,73	5,00	4,73				
13:42:04	4,66	4,88	4,71	13:46:55	4,73	5,01	4,73				
13:42:09	4,66	4,88	4,71	13:47:00	4,73	5,01	4,73				
13:42:14	4,66	4,88	4,71	13:47:05	4,73	5,01	4,73				
13:42:19	4,67	4,89	4,71	13:47:10	4,74	5,02	4,74				
13:42:24	4,67	4,89	4,71	13:47:15	4,74	5,02	4,74				
13:42:29	4,67	4,89	4,71	13:47:20	4,74	5,02	4,74				
13:42:34	4,68	4,89	4,71	13:47:25	4,75	5,03	4,75				
13:42:39	4,68	4,90	4,71	13:47:30	4,75	5,03	4,75				
13:42:44	4,68	4,90	4,71	13:47:35	4,75	5,03	4,75				
13:42:49	4,68	4,90	4,72	13:47:40	4,75	5,03	4,75				
13:42:54	4,68	4,91	4,72	13:47:45	4,75	5,03	4,75				
13:42:59	4,69	4,91	4,72	13:47:50	4,75	5,03	4,75				

Este documento foi assinado eletrônica e/ou digitalmente em conformidade com a MP 2.200-2/2001. Acesse <https://blue.juina.mt.gov.br/portal/prefjuinamt#/assinatura> e informe o código bc8a602e-4e95-414a-ae6e-a72a04feddb6, ou leia o QRCode ao lado para validar as assinaturas.



Município de Juína
Travessa Emmanuel, nº 33, Centro, Juína - MT, CEP 78.320-000
15.359.201/0001-57
sst@juina.mt.gov.br



Este documento foi assinado eletrônica e/ou digitalmente em conformidade com a MP 2.200-2/2001. Acesse <https://blue.juina.mt.gov.br/portal/prefjuinamt#/assinatura> e informe o código bc8a602e-4e95-414a-ae6e-a72a04feddb6, ou leia o QRCode ao lado para validar as assinaturas.



Município de Juína
Travessa Emmanuel, nº 33, Centro, Juína - MT, CEP 78.320-000
15.359.201/0001-57
sst@juina.mt.gov.br



Setor: Secretária De Infraestrutura – Função: Soldador

Este documento foi assinado eletrônica e/ou digitalmente em conformidade com a MP 2.200-2/2001. Acesse <https://blue.juina.mt.gov.br/portal/prefjuinamt#/assinatura> e informe o código bc8a602e-4e95-414a-ae6e-a72a04feddb6, ou leia o QRCode ao lado para validar as assinaturas.



Município de Juína
Travessa Emannuel, nº 33, Centro, Juína - MT, CEP 78.320-000
15.359.201/0001-57
sst@juina.mt.gov.br



Relatório dosimetria de ruído @ SONUS 2 SN: 032006443

Empresa avaliada: PREFEITURA DE JUINA Setor: SINFRRA Funcionário avaliado: EDSON Jornada de trabalho [hh:mm]: 08:00	Empresa avaliadora: PROSEG ASSESSORIA Realizado por: LILIANE FISCHER Data: 21/03/2023
--	---

Configuração dos dosímetros

Dosímetro NR15 Curva de ponderação: A Ponderação de tempo: Lenta (S) Nível limiar (TL) [dB]: 80 Critério de referência (CR) [dB]: 85 Duplicação de dose (Q) [dB]: 5	Dosímetro NHO01 Curva de ponderação: A Ponderação de tempo: Lenta (S) Nível limiar (TL) [dB]: 80 Critério de referência (CR) [dB]: 85 Duplicação de dose (Q) [dB]: 3	Dosímetro USER Curva de ponderação: A Ponderação de tempo: Lenta (S) Nível limiar (TL) [dB]: 80 Critério de referência (CR) [dB]: 85 Duplicação de dose (Q) [dB]: 3
--	---	--

Resultado da avaliação

Duração: 06:36:26 Início: 08:19:58 Dosímetro NR15 Dose [%]: 214,01 Dose diária [%]: 259,12 Lavq [dB]: 91,87 NE [dB]: 91,87 NEN [dB]: 91,87 TWA [dB]: 90,49 Ocorrências de picos de 115 dB: 616	Tempo em pausa: 02:04:53 Fim: 16:59:41 Dosímetro NHO01 Dose [%]: 1.436,09 Dose diária [%]: 1.738,81 Leq [dB]: 97,36 NE [dB]: 97,36 NEN [dB]: 97,36 TWA [dB]: 96,53	Dosímetro USER Dose [%]: 1.436,09 Dose diária [%]: 1.738,81 Leq [dB]: 97,36 NE [dB]: 97,36 NEN [dB]: 97,36 TWA [dB]: 96,53
---	--	--

Registro de calibração

Verificação de campo @ 1kHz Pré verificação [dB]: 114,00 (21/03/2023 08:18) Pós verificação [dB]: 114,21 (21/03/2023 17:00) Desvio [dB]: -0,21	Calibração de laboratório Dosímetro: CRV0741/2022 07/02/2022 Calibrador de áudio:
---	---

Gráficos

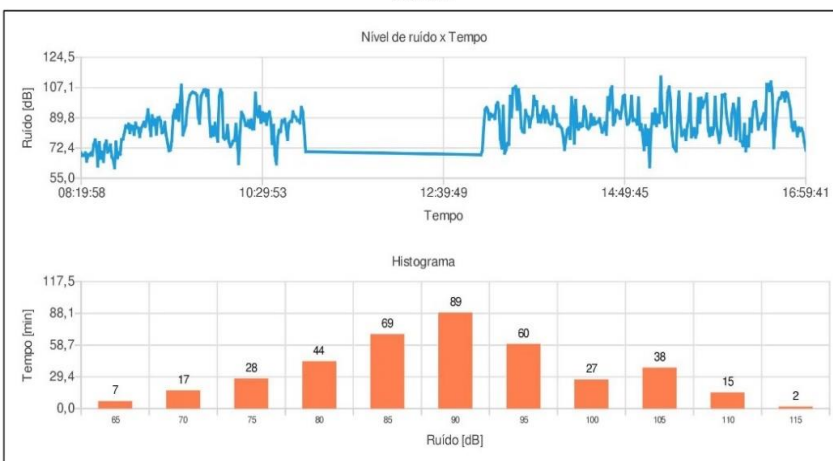

Observações

SOLDADOR

Registro:



Município de Juína
Travessa Emannuel, nº 33, Centro, Juína - MT, CEP 78.320-000
15.359.201/0001-57
sst@juina.mt.gov.br



Relatório dosimetria de ruído @ SONUS 2 SN: 032006443

Bandas de oitavas

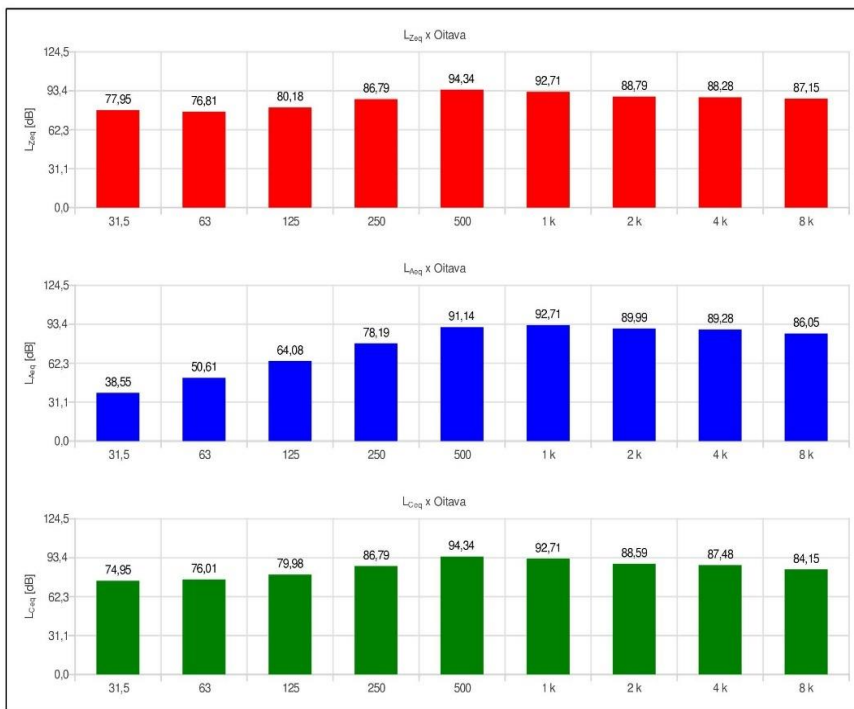

Este documento foi assinado eletrônica e/ou digitalmente em conformidade com a MP 2.200-2/2001. Acesse <https://blue.juina.mt.gov.br/portal/prefjuinamt#/assinatura> e informe o código bc8a602e-4e95-414a-ae6e-a72a04feddb6, ou leia o QRCode ao lado para validar as assinaturas.



Município de Juína
 Travessa Emmanuel, nº 33, Centro, Juína - MT, CEP 78.320-000
 15.359.201/0001-57
 sst@juina.mt.gov.br



Relatório dosimetria de ruído @ SONUS 2 SN: 032006443

Ind	D/H	L [dB]	Ind	D/H	L [dB]	Ind	D/H	L [dB]	Ind	D/H	L [dB]	Ind	D/H	L [dB]
001	08:19:58	69,52	056	09:14:58	89,75	111	10:09:58	76,75	166	13:09:41	94,32	221	14:04:41	83,45
002	08:20:58	68,10	057	09:15:58	89,93	112	10:10:58	86,06	167	13:10:41	95,63	222	14:05:41	79,00
003	08:21:58	68,25	058	09:16:58	87,78	113	10:11:58	76,78	168	13:11:41	94,02	223	14:06:41	71,62
004	08:22:58	69,60	059	09:17:58	81,19	114	10:12:58	63,47	169	13:12:41	88,93	224	14:07:41	77,70
005	08:23:58	64,88	060	09:18:58	81,73	115	10:13:58	82,00	170	13:13:41	91,91	225	14:08:41	82,81
006	08:24:58	68,62	061	09:19:58	87,05	116	10:14:58	92,92	171	13:14:41	90,66	226	14:09:41	83,84
007	08:25:58	68,22	062	09:20:58	79,72	117	10:15:58	91,49	172	13:15:41	91,24	227	14:10:41	77,96
008	08:26:58	69,53	063	09:21:58	75,33	118	10:16:58	86,98	173	13:16:41	89,37	228	14:11:41	101,32
009	08:27:58	68,28	064	09:22:58	70,88	119	10:17:58	85,49	174	13:17:41	96,79	229	14:12:41	99,14
010	08:28:58	74,20	065	09:23:58	71,32	120	10:18:58	85,24	175	13:18:41	98,47	230	14:13:41	75,13
011	08:29:58	77,03	066	09:24:58	76,59	121	10:19:58	88,00	176	13:19:41	93,59	231	14:14:41	99,84
012	08:30:58	73,39	067	09:25:58	90,57	122	10:20:58	84,32	177	13:20:41	77,51	232	14:15:41	84,68
013	08:31:58	62,03	068	09:26:58	94,07	123	10:21:58	88,53	178	13:21:41	72,42	233	14:16:41	83,21
014	08:32:58	75,59	069	09:27:58	89,82	124	10:22:58	83,40	179	13:22:41	96,41	234	14:17:41	86,44
015	08:33:58	66,63	070	09:28:58	97,23	125	10:23:58	83,49	180	13:23:41	69,47	235	14:18:41	84,76
016	08:34:58	70,03	071	09:29:58	88,37	126	10:24:58	103,94	181	13:24:41	71,28	236	14:19:41	85,14
017	08:35:58	64,71	072	09:30:58	99,05	127	10:25:58	92,08	182	13:25:41	74,99	237	14:20:41	96,08
018	08:36:58	73,92	073	09:31:58	108,62	128	10:26:58	90,51	183	13:26:41	74,53	238	14:21:41	93,71
019	08:37:58	76,38	074	09:32:58	79,99	129	10:27:58	96,16	184	13:27:41	102,18	239	14:22:41	84,71
020	08:38:58	70,13	075	09:33:58	82,67	130	10:28:58	87,21	185	13:28:41	90,33	240	14:23:41	83,53
021	08:39:58	71,28	076	09:34:58	85,49	131	10:29:58	92,71	186	13:29:41	106,45	241	14:24:41	84,64
022	08:40:58	74,16	077	09:35:58	94,80	132	10:30:58	88,02	187	13:30:41	106,93	242	14:25:41	91,60
023	08:41:58	67,42	078	09:36:58	99,02	133	10:31:58	92,00	188	13:31:41	107,73	243	14:26:41	85,96
024	08:42:58	65,74	079	09:37:58	102,61	134	10:32:58	86,03	189	13:32:41	94,77	244	14:27:41	89,55
025	08:43:58	61,14	080	09:38:58	103,87	135	10:33:58	91,76	190	13:33:41	105,90	245	14:28:41	86,27
026	08:44:58	75,78	081	09:39:58	104,51	136	10:34:58	93,08	191	13:34:41	98,03	246	14:29:41	87,18
027	08:45:58	66,82	082	09:40:58	104,20	137	10:35:58	88,80	192	13:35:41	84,00	247	14:30:41	87,43
028	08:46:58	69,64	083	09:41:58	103,80	138	10:36:58	75,01	193	13:36:41	81,96	248	14:31:41	89,29
029	08:47:58	68,80	084	09:42:58	102,64	139	10:37:58	85,51	194	13:37:41	81,50	249	14:32:41	85,07
030	08:48:58	77,22	085	09:43:58	90,61	140	10:38:58	68,47	195	13:38:41	93,97	250	14:33:41	81,51
031	08:49:58	77,57	086	09:44:58	86,67	141	10:39:58	63,27	196	13:39:41	91,05	251	14:34:41	83,47
032	08:50:58	81,07	087	09:45:58	101,96	142	10:40:58	78,43	197	13:40:41	90,32	252	14:35:41	86,86
033	08:51:58	85,06	088	09:46:58	103,95	143	10:41:58	82,59	198	13:41:41	84,51	253	14:36:41	80,33
034	08:52:58	84,18	089	09:47:58	105,75	144	10:42:58	81,89	199	13:42:41	89,08	254	14:37:41	101,33
035	08:53:58	86,10	090	09:48:58	105,90	145	10:43:58	88,09	200	13:43:41	91,17	255	14:38:41	94,34
036	08:54:58	81,26	091	09:49:58	102,62	146	10:44:58	87,66	201	13:44:41	102,00	256	14:39:41	105,89
037	08:55:58	85,07	092	09:50:58	105,44	147	10:45:58	88,87	202	13:45:41	97,37	257	14:40:41	107,56
038	08:56:58	84,74	093	09:51:58	89,58	148	10:46:58	83,96	203	13:46:41	99,03	258	14:41:41	85,80
039	08:57:58	80,18	094	09:52:58	79,12	149	10:47:58	77,41	204	13:47:41	87,51	259	14:42:41	87,51
040	08:58:58	86,71	095	09:53:58	84,51	150	10:48:58	86,64	205	13:48:41	91,09	260	14:43:41	94,12
041	08:59:58	84,10	096	09:54:58	79,72	151	10:49:58	87,69	206	13:49:41	87,44	261	14:44:41	83,63
042	09:00:58	83,87	097	09:55:58	86,63	152	10:50:58	87,55	207	13:50:41	92,42	262	14:45:41	92,46
043	09:01:58	79,00	098	09:56:58	80,55	153	10:51:58	93,17	208	13:51:41	96,07	263	14:46:41	89,48
044	09:02:58	83,39	099	09:57:58	76,29	154	10:52:58	90,50	209	13:52:41	87,38	264	14:47:41	94,65
045	09:03:58	85,29	100	09:58:58	101,95	155	10:53:58	90,05	210	13:53:41	93,92	265	14:48:41	101,90
046	09:04:58	87,21	101	09:59:58	105,78	156	10:54:58	88,07	211	13:54:41	91,75	266	14:49:41	102,65
047	09:05:58	84,88	102	10:00:58	103,88	157	10:55:58	88,32	212	13:55:41	87,16	267	14:50:41	91,74
048	09:06:58	89,16	103	10:01:58	78,61	158	10:56:58	86,89	213	13:56:41	86,23	268	14:51:41	86,08
049	09:07:58	94,36	104	10:02:58	77,52	159	10:57:58	95,78	214	13:57:41	86,46	269	14:52:41	87,02
050	09:08:58	86,57	105	10:03:58	78,24	160	10:58:58	93,05	215	13:58:41	96,16	270	14:53:41	90,54
051	09:09:58	79,51	106	10:04:58	85,49	161	10:59:58	82,75	216	13:59:41	90,38	271	14:54:41	102,10
052	09:10:58	91,02	107	10:05:58	76,15	162	11:00:58	70,30	217	14:00:41	91,36	272	14:55:41	88,20
053	09:11:58	85,94	108	10:06:58	73,25	163	13:06:41	68,53	218	14:01:41	85,17	273	14:56:41	88,83
054	09:12:58	88,62	109	10:07:58	74,47	164	13:07:41	70,83	219	14:02:41	85,69	274	14:57:41	88,30
055	09:13:58	80,43	110	10:08:58	76,32	165	13:08:41	84,18	220	14:03:41	84,53	275	14:58:41	86,13

Este documento foi assinado eletrônica e/ou digitalmente em conformidade com a MP 2.200-2/2001. Acesse <https://blue.juina.mt.gov.br/portal/prefjuinamt#/assinatura> e informe o código bc8a02e-4e95-414a-ae6e-a72a04feddb6, ou leia o QRCode ao lado para validar as assinaturas.



Município de Juína
Travessa Emmanuel, nº 33, Centro, Juína - MT, CEP 78.320-000
15.359.201/0001-57
sst@juina.mt.gov.br



Relatório dosimetria de ruído @ SONUS 2 SN: 032006443

Ind	D/H	L [dB]	Ind	D/H	L [dB]	Ind	D/H	L [dB]	Ind	D/H	L [dB]	Ind	D/H	L [dB]
276	14:59:41	101,23	331	15:54:41	101,66	386	16:49:41	84,83						
277	15:00:41	83,05	332	15:55:41	85,61	387	16:50:41	82,54						
278	15:01:41	85,73	333	15:56:41	80,51	388	16:51:41	87,26						
279	15:02:41	79,71	334	15:57:41	75,60	389	16:52:41	83,64						
280	15:03:41	71,48	335	15:58:41	81,50	390	16:53:41	79,36						
281	15:04:41	85,27	336	15:59:41	102,79	391	16:54:41	83,98						
282	15:05:41	74,32	337	16:00:41	102,42	392	16:55:41	82,49						
283	15:06:41	82,81	338	16:01:41	103,24	393	16:56:41	83,55						
284	15:07:41	61,67	339	16:02:41	92,42	394	16:57:41	81,03						
285	15:08:41	81,62	340	16:03:41	86,37	395	16:58:41	75,50						
286	15:09:41	91,95	341	16:04:41	82,11	396	16:59:41	71,20						
287	15:10:41	86,52	342	16:05:41	79,73									
288	15:11:41	94,78	343	16:06:41	92,26									
289	15:12:41	85,28	344	16:07:41	97,50									
290	15:13:41	91,42	345	16:08:41	94,00									
291	15:14:41	87,23	346	16:09:41	77,57									
292	15:15:41	113,19	347	16:10:41	91,30									
293	15:16:41	92,41	348	16:11:41	100,81									
294	15:17:41	92,38	349	16:12:41	76,55									
295	15:18:41	84,47	350	16:13:41	76,09									
296	15:19:41	85,29	351	16:14:41	73,78									
297	15:20:41	104,57	352	16:15:41	86,09									
298	15:21:41	107,44	353	16:16:41	70,71									
299	15:22:41	99,80	354	16:17:41	78,78									
300	15:23:41	81,49	355	16:18:41	73,67									
301	15:24:41	73,42	356	16:19:41	89,15									
302	15:25:41	72,06	357	16:20:41	81,92									
303	15:26:41	70,68	358	16:21:41	94,15									
304	15:27:41	90,10	359	16:22:41	98,57									
305	15:28:41	104,67	360	16:23:41	99,13									
306	15:29:41	87,42	361	16:24:41	91,44									
307	15:30:41	79,49	362	16:25:41	83,33									
308	15:31:41	80,30	363	16:26:41	86,31									
309	15:32:41	82,59	364	16:27:41	86,82									
310	15:33:41	77,32	365	16:28:41	89,62									
311	15:34:41	85,19	366	16:29:41	92,02									
312	15:35:41	88,57	367	16:30:41	83,16									
313	15:36:41	103,39	368	16:31:41	109,04									
314	15:37:41	78,80	369	16:32:41	109,04									
315	15:38:41	80,16	370	16:33:41	105,42									
316	15:39:41	83,61	371	16:34:41	110,36									
317	15:40:41	78,65	372	16:35:41	102,77									
318	15:41:41	81,35	373	16:36:41	72,56									
319	15:42:41	100,79	374	16:37:41	82,47									
320	15:43:41	87,08	375	16:38:41	90,91									
321	15:44:41	101,07	376	16:39:41	98,26									
322	15:45:41	95,79	377	16:40:41	100,95									
323	15:46:41	98,74	378	16:41:41	101,15									
324	15:47:41	99,86	379	16:42:41	104,09									
325	15:48:41	103,46	380	16:43:41	104,13									
326	15:49:41	83,25	381	16:44:41	99,39									
327	15:50:41	79,49	382	16:45:41	104,40									
328	15:51:41	83,77	383	16:46:41	103,49									
329	15:52:41	80,24	384	16:47:41	99,08									
330	15:53:41	83,89	385	16:48:41	94,75									



Município de Juína
Travessa Emannuel, nº 33, Centro, Juína - MT, CEP 78.320-000
15.359.201/0001-57
sst@juina.mt.gov.br



Relatório dosimetria de ruído @ SONUS 2 SN: 032006443

Empresa avaliada: PREFEITURA DE JUINA Setor: SINFRA Funcionário avaliado: EDSON Jornada de trabalho [hh:mm]: 08:00	Empresa avaliadora: PROSEG ASSESSORIA Realizado por: LILIANE FISCHER Data: 21/03/2023
---	---

Configuração dos dosímetros

Dosímetro NR15	Dosímetro NHO01	Dosímetro USER
Curva de ponderação: A	Curva de ponderação: A	Curva de ponderação: A
Ponderação de tempo: Lenta (S)	Ponderação de tempo: Lenta (S)	Ponderação de tempo: Lenta (S)
Nível limiar (TL) [dB]: 80	Nível limiar (TL) [dB]: 80	Nível limiar (TL) [dB]: 80
Critério de referência (CR) [dB]: 85	Critério de referência (CR) [dB]: 85	Critério de referência (CR) [dB]: 85
Duplicação de dose (Q) [dB]: 5	Duplicação de dose (Q) [dB]: 3	Duplicação de dose (Q) [dB]: 3

Resultado da avaliação

Duração: 06:36:26	Tempo em pausa: 02:04:53	
Início: 08:19:58	Fim: 16:59:41	
Dosímetro NR15	Dosímetro NHO01	Dosímetro USER
Dose [%]: 214,01	Dose [%]: 1.436,09	Dose [%]: 1.436,09
Dose diária [%]: 259,12	Dose diária [%]: 1.738,81	Dose diária [%]: 1.738,81
Lavg [dB]: 91,87	Leq [dB]: 97,36	Leq [dB]: 97,36
NE [dB]: 91,87	NE [dB]: 97,36	NE [dB]: 97,36
NEN [dB]: 91,87	NEN [dB]: 97,36	NEN [dB]: 97,36
TWA [dB]: 90,49	TWA [dB]: 96,53	TWA [dB]: 96,53
Ocorrências de picos de 115 dB: 616		

Registro de calibração

Verificação de campo @ 1kHz	Calibração de laboratório
Pré verificação [dB]: 114,00 (21/03/2023 08:18)	Dosímetro: CRV0741/2022 07/02/2022
Pós verificação [dB]: 114,21 (21/03/2023 17:00)	Calibrador de áudio:
Desvio [dB]: -0,21	

Gráficos

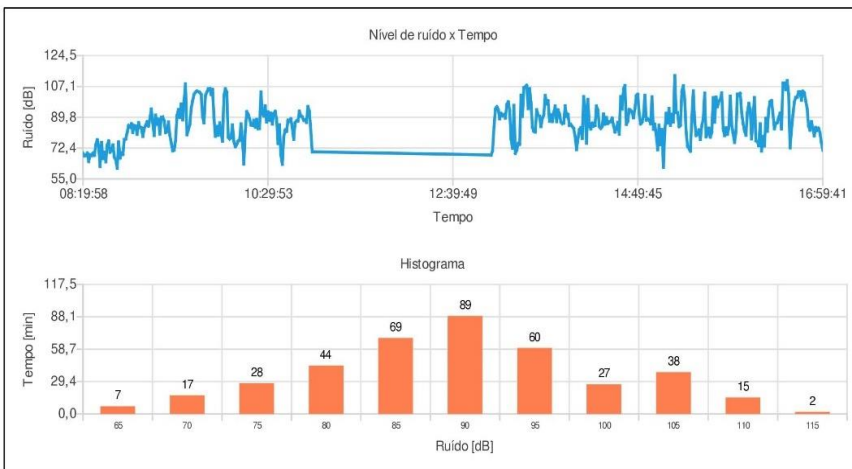

Observações

SOLDADOR

Registro:



Município de Juína
Travessa Emannuel, nº 33, Centro, Juína - MT, CEP 78.320-000
15.359.201/0001-57
sst@juina.mt.gov.br



Relatório dosimetria de ruído @ SONUS 2 SN: 032006443

Bandas de oitavas

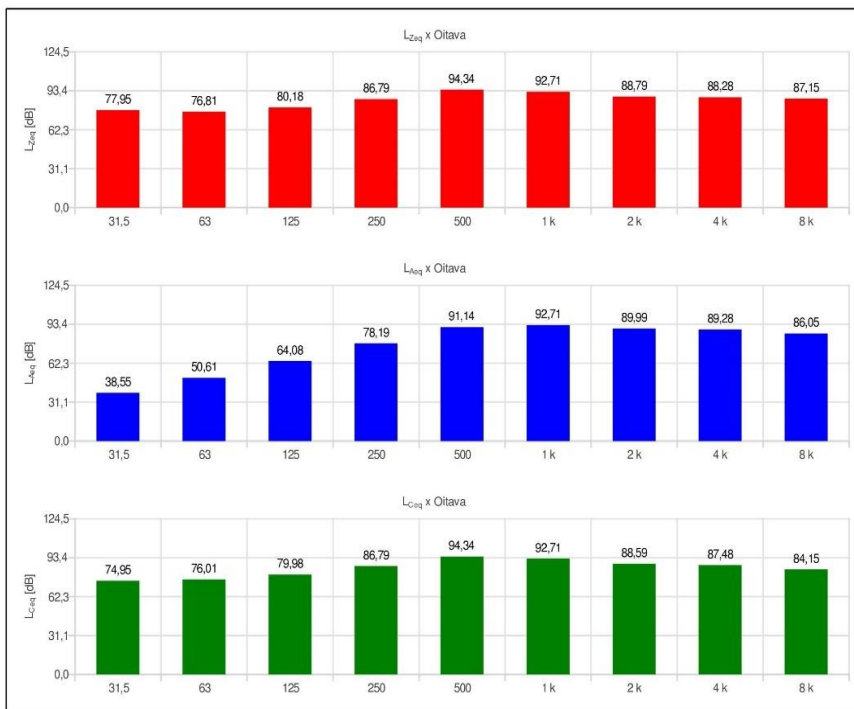

Este documento foi assinado eletrônica e/ou digitalmente em conformidade com a MP 2.200-2/2001. Acesse <https://blue.juina.mt.gov.br/portal/prefjuinamt#/assinatura> e informe o código bc8a602e-4e95-414a-ae6e-a72a04feddb6, ou leia o QRCode ao lado para validar as assinaturas.



Município de Juína
Travessa Emmanuel, nº 33, Centro, Juína - MT, CEP 78.320-000
15.359.201/0001-57
sst@juina.mt.gov.br



Relatório dosimetria de ruído @ SONUS 2 SN: 032006443

Ind	D/H	L [dB]	Ind	D/H	L [dB]	Ind	D/H	L [dB]	Ind	D/H	L [dB]	Ind	D/H	L [dB]
001	08:19:58	69,52	056	09:14:58	89,75	111	10:09:58	76,75	166	13:09:41	94,32	221	14:04:41	83,45
002	08:20:58	68,10	057	09:15:58	89,93	112	10:10:58	86,06	167	13:10:41	95,63	222	14:05:41	79,00
003	08:21:58	68,25	058	09:16:58	87,78	113	10:11:58	76,78	168	13:11:41	94,02	223	14:06:41	71,62
004	08:22:58	69,60	059	09:17:58	81,19	114	10:12:58	63,47	169	13:12:41	88,93	224	14:07:41	77,70
005	08:23:58	64,88	060	09:18:58	81,73	115	10:13:58	82,00	170	13:13:41	91,91	225	14:08:41	82,81
006	08:24:58	68,62	061	09:19:58	87,05	116	10:14:58	92,92	171	13:14:41	90,66	226	14:09:41	83,84
007	08:25:58	68,22	062	09:20:58	79,72	117	10:15:58	91,49	172	13:15:41	91,24	227	14:10:41	77,96
008	08:26:58	69,53	063	09:21:58	75,33	118	10:16:58	86,98	173	13:16:41	89,37	228	14:11:41	101,32
009	08:27:58	68,28	064	09:22:58	70,88	119	10:17:58	85,49	174	13:17:41	96,79	229	14:12:41	99,14
010	08:28:58	74,20	065	09:23:58	71,32	120	10:18:58	85,24	175	13:18:41	98,47	230	14:13:41	75,13
011	08:29:58	77,03	066	09:24:58	76,59	121	10:19:58	88,00	176	13:19:41	93,59	231	14:14:41	99,84
012	08:30:58	73,39	067	09:25:58	90,57	122	10:20:58	84,32	177	13:20:41	77,51	232	14:15:41	84,68
013	08:31:58	62,03	068	09:26:58	94,07	123	10:21:58	88,53	178	13:21:41	72,42	233	14:16:41	83,21
014	08:32:58	75,59	069	09:27:58	89,82	124	10:22:58	83,40	179	13:22:41	96,41	234	14:17:41	86,44
015	08:33:58	66,63	070	09:28:58	97,23	125	10:23:58	83,49	180	13:23:41	69,47	235	14:18:41	84,76
016	08:34:58	70,03	071	09:29:58	88,37	126	10:24:58	103,94	181	13:24:41	71,28	236	14:19:41	85,14
017	08:35:58	64,71	072	09:30:58	99,05	127	10:25:58	92,08	182	13:25:41	74,99	237	14:20:41	96,08
018	08:36:58	73,92	073	09:31:58	108,62	128	10:26:58	90,51	183	13:26:41	74,53	238	14:21:41	93,71
019	08:37:58	76,38	074	09:32:58	79,99	129	10:27:58	96,16	184	13:27:41	102,18	239	14:22:41	84,71
020	08:38:58	70,13	075	09:33:58	82,67	130	10:28:58	87,21	185	13:28:41	90,33	240	14:23:41	83,53
021	08:39:58	71,28	076	09:34:58	85,49	131	10:29:58	92,71	186	13:29:41	106,45	241	14:24:41	84,64
022	08:40:58	74,16	077	09:35:58	94,80	132	10:30:58	88,02	187	13:30:41	106,93	242	14:25:41	91,60
023	08:41:58	67,42	078	09:36:58	99,02	133	10:31:58	92,00	188	13:31:41	107,73	243	14:26:41	85,96
024	08:42:58	65,74	079	09:37:58	102,61	134	10:32:58	86,03	189	13:32:41	94,77	244	14:27:41	89,55
025	08:43:58	61,14	080	09:38:58	103,87	135	10:33:58	91,76	190	13:33:41	105,90	245	14:28:41	86,27
026	08:44:58	75,78	081	09:39:58	104,51	136	10:34:58	93,08	191	13:34:41	98,03	246	14:29:41	87,18
027	08:45:58	66,82	082	09:40:58	104,20	137	10:35:58	88,80	192	13:35:41	84,00	247	14:30:41	87,43
028	08:46:58	69,64	083	09:41:58	103,80	138	10:36:58	75,01	193	13:36:41	81,96	248	14:31:41	89,29
029	08:47:58	68,80	084	09:42:58	102,64	139	10:37:58	85,51	194	13:37:41	81,50	249	14:32:41	85,07
030	08:48:58	77,22	085	09:43:58	90,61	140	10:38:58	68,47	195	13:38:41	93,97	250	14:33:41	81,51
031	08:49:58	77,57	086	09:44:58	86,67	141	10:39:58	63,27	196	13:39:41	91,05	251	14:34:41	83,47
032	08:50:58	81,07	087	09:45:58	101,96	142	10:40:58	78,43	197	13:40:41	90,32	252	14:35:41	86,86
033	08:51:58	85,06	088	09:46:58	103,95	143	10:41:58	82,59	198	13:41:41	84,51	253	14:36:41	80,33
034	08:52:58	84,18	089	09:47:58	105,75	144	10:42:58	81,89	199	13:42:41	89,08	254	14:37:41	101,33
035	08:53:58	86,10	090	09:48:58	105,90	145	10:43:58	88,09	200	13:43:41	91,17	255	14:38:41	94,34
036	08:54:58	81,26	091	09:49:58	102,62	146	10:44:58	87,66	201	13:44:41	102,00	256	14:39:41	105,89
037	08:55:58	85,07	092	09:50:58	105,44	147	10:45:58	88,87	202	13:45:41	97,37	257	14:40:41	107,56
038	08:56:58	84,74	093	09:51:58	89,58	148	10:46:58	83,96	203	13:46:41	99,03	258	14:41:41	85,80
039	08:57:58	80,18	094	09:52:58	79,12	149	10:47:58	77,41	204	13:47:41	87,51	259	14:42:41	87,51
040	08:58:58	86,71	095	09:53:58	84,51	150	10:48:58	86,64	205	13:48:41	91,09	260	14:43:41	94,12
041	08:59:58	84,10	096	09:54:58	79,72	151	10:49:58	87,69	206	13:49:41	87,44	261	14:44:41	89,63
042	09:00:58	83,87	097	09:55:58	86,63	152	10:50:58	87,55	207	13:50:41	92,42	262	14:45:41	92,46
043	09:01:58	79,00	098	09:56:58	80,55	153	10:51:58	93,17	208	13:51:41	96,07	263	14:46:41	89,48
044	09:02:58	83,39	099	09:57:58	76,29	154	10:52:58	90,50	209	13:52:41	87,38	264	14:47:41	94,65
045	09:03:58	85,29	100	09:58:58	101,95	155	10:53:58	90,05	210	13:53:41	93,92	265	14:48:41	101,90
046	09:04:58	87,21	101	09:59:58	105,78	156	10:54:58	88,07	211	13:54:41	91,75	266	14:49:41	102,65
047	09:05:58	84,88	102	10:00:58	103,88	157	10:55:58	88,32	212	13:55:41	87,16	267	14:50:41	91,74
048	09:06:58	89,16	103	10:01:58	78,61	158	10:56:58	86,89	213	13:56:41	86,23	268	14:51:41	86,08
049	09:07:58	94,36	104	10:02:58	77,52	159	10:57:58	95,78	214	13:57:41	86,46	269	14:52:41	87,02
050	09:08:58	86,57	105	10:03:58	78,24	160	10:58:58	93,05	215	13:58:41	96,16	270	14:53:41	90,54
051	09:09:58	79,51	106	10:04:58	85,49	161	10:59:58	82,75	216	13:59:41	90,38	271	14:54:41	102,10
052	09:10:58	91,02	107	10:05:58	76,15	162	11:00:58	70,30	217	14:00:41	91,36	272	14:55:41	88,20
053	09:11:58	85,94	108	10:06:58	73,25	163	13:06:41	68,53	218	14:01:41	85,17	273	14:56:41	88,83
054	09:12:58	88,62	109	10:07:58	74,47	164	13:07:41	70,83	219	14:02:41	85,69	274	14:57:41	88,30
055	09:13:58	80,43	110	10:08:58	76,32	165	13:08:41	84,18	220	14:03:41	84,53	275	14:58:41	86,13



Município de Juína
Travessa Emanuel, nº 33, Centro, Juína - MT, CEP 78.320-000
15.359.201/0001-57
sst@juina.mt.gov.br



Relatório dosimetria de ruído @ SONUS 2 SN: 032006443

Ind	D/H	L [dB]	Ind	D/H	L [dB]	Ind	D/H	L [dB]	Ind	D/H	L [dB]	Ind	D/H	L [dB]
276	14:59:41	101,23	331	15:54:41	101,66	386	16:49:41	84,83						
277	15:00:41	83,05	332	15:55:41	85,61	387	16:50:41	82,54						
278	15:01:41	85,73	333	15:56:41	80,51	388	16:51:41	87,26						
279	15:02:41	79,71	334	15:57:41	75,60	389	16:52:41	83,64						
280	15:03:41	71,48	335	15:58:41	81,50	390	16:53:41	79,36						
281	15:04:41	85,27	336	15:59:41	102,79	391	16:54:41	83,98						
282	15:05:41	74,32	337	16:00:41	102,42	392	16:55:41	82,49						
283	15:06:41	82,81	338	16:01:41	103,24	393	16:56:41	83,55						
284	15:07:41	61,67	339	16:02:41	92,42	394	16:57:41	81,03						
285	15:08:41	81,62	340	16:03:41	86,37	395	16:58:41	75,50						
286	15:09:41	91,95	341	16:04:41	82,11	396	16:59:41	71,20						
287	15:10:41	86,52	342	16:05:41	79,73									
288	15:11:41	94,78	343	16:06:41	92,26									
289	15:12:41	85,28	344	16:07:41	97,50									
290	15:13:41	91,42	345	16:08:41	94,00									
291	15:14:41	87,23	346	16:09:41	77,57									
292	15:15:41	113,19	347	16:10:41	91,30									
293	15:16:41	92,41	348	16:11:41	100,81									
294	15:17:41	92,38	349	16:12:41	76,55									
295	15:18:41	84,47	350	16:13:41	76,09									
296	15:19:41	85,29	351	16:14:41	73,78									
297	15:20:41	104,57	352	16:15:41	86,09									
298	15:21:41	107,44	353	16:16:41	70,71									
299	15:22:41	99,80	354	16:17:41	78,78									
300	15:23:41	81,49	355	16:18:41	73,67									
301	15:24:41	73,42	356	16:19:41	89,15									
302	15:25:41	72,06	357	16:20:41	81,92									
303	15:26:41	70,68	358	16:21:41	94,15									
304	15:27:41	90,10	359	16:22:41	98,57									
305	15:28:41	104,67	360	16:23:41	99,13									
306	15:29:41	87,42	361	16:24:41	91,44									
307	15:30:41	79,49	362	16:25:41	83,33									
308	15:31:41	80,30	363	16:26:41	86,31									
309	15:32:41	82,59	364	16:27:41	86,82									
310	15:33:41	77,32	365	16:28:41	89,62									
311	15:34:41	85,19	366	16:29:41	92,02									
312	15:35:41	88,57	367	16:30:41	83,16									
313	15:36:41	103,39	368	16:31:41	109,04									
314	15:37:41	78,80	369	16:32:41	109,04									
315	15:38:41	80,16	370	16:33:41	105,42									
316	15:39:41	83,61	371	16:34:41	110,36									
317	15:40:41	78,65	372	16:35:41	102,77									
318	15:41:41	81,35	373	16:36:41	72,56									
319	15:42:41	100,79	374	16:37:41	82,47									
320	15:43:41	87,08	375	16:38:41	90,91									
321	15:44:41	101,07	376	16:39:41	98,26									
322	15:45:41	95,79	377	16:40:41	100,95									
323	15:46:41	98,74	378	16:41:41	101,15									
324	15:47:41	99,86	379	16:42:41	104,09									
325	15:48:41	103,46	380	16:43:41	104,13									
326	15:49:41	83,25	381	16:44:41	99,39									
327	15:50:41	79,49	382	16:45:41	104,40									
328	15:51:41	83,77	383	16:46:41	103,49									
329	15:52:41	80,24	384	16:47:41	99,08									
330	15:53:41	83,89	385	16:48:41	94,75									

Este documento foi assinado eletrônica e/ou digitalmente em conformidade com a MP 2.200-2/2001. Acesse <https://blue.juina.mt.gov.br/portal/prefjuinamt#/assinatura> e informe o código bc8a602e-4e95-414a-ae6e-a72a04feddb6, ou leia o QRCode ao lado para validar as assinaturas.



Município de Juína
 Travessa Emannuel, nº 33, Centro, Juína - MT, CEP 78.320-000
 15.359.201/0001-57
 sst@juina.mt.gov.br



Setor: Secretária de Saúde – Função: Borrifador

Relatório dosimetria de ruído @ SONUS 2 SN: 032006459

Empresa avaliada: PREFEITURA DE JUINA Setor: BORRIFADOR Funcionário avaliado: VALTER Jornada de trabalho [hh:mm]: 08:00	Empresa avaliadora: PROSEG ASSESSORIA Realizado por: LILIANE FISCHER Data: 23/03/2023
--	---

Configuração dos dosímetros

Dosímetro NR15 Curva de ponderação: A Ponderação de tempo: Lenta (S) Nível limiar (TL) [dB]: 80 Critério de referência (CR) [dB]: 85 Duplicação de dose (Q) [dB]: 5	Dosímetro NHO01 Curva de ponderação: A Ponderação de tempo: Lenta (S) Nível limiar (TL) [dB]: 80 Critério de referência (CR) [dB]: 85 Duplicação de dose (Q) [dB]: 3	Dosímetro USER Curva de ponderação: A Ponderação de tempo: Lenta (S) Nível limiar (TL) [dB]: 80 Critério de referência (CR) [dB]: 85 Duplicação de dose (Q) [dB]: 3
--	---	--

Resultado da avaliação

Duração: 06:05:10 Início: 08:48:45 Dosímetro NR15 Dose [%]: 112,08 Dose diária [%]: 147,33 Lavg [dB]: 87,79 NE [dB]: 87,80 NEN [dB]: 87,80 TWA [dB]: 85,82 Ocorrências de picos de 115 dB: 0	Tempo em pausa: 02:10:25 Fim: 17:02:58 Dosímetro NHO01 Dose [%]: 365,41 Dose diária [%]: 480,32 Leq [dB]: 91,79 NE [dB]: 91,79 NEN [dB]: 91,79 TWA [dB]: 90,61	Dosímetro USER Dose [%]: 365,41 Dose diária [%]: 480,32 Leq [dB]: 91,79 NE [dB]: 91,79 NEN [dB]: 91,79 TWA [dB]: 90,61
---	--	--

Registro de calibração

Verificação de campo @ 1kHz Pré verificação [dB]: 114,00 (23/03/2023 08:47) Pós verificação [dB]: 113,78 (23/03/2023 17:03) Desvio [dB]: 0,22	Calibração de laboratório Dosímetro: CRV0739/2022 07/02/2022 Calibrador de áudio:
--	---

Gráficos

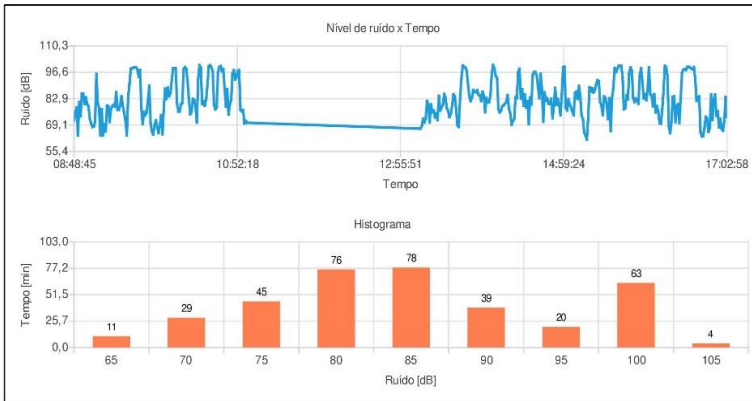

Observações

VIGILÂNCIA

Registro:

Este documento foi assinado eletrônica e/ou digitalmente em conformidade com a MP 2.200-2/2001. Acesse <https://blue.juina.mt.gov.br/portal/prefjuinamt#/assinatura> e informe o código bc8a602e-4e95-414a-ae6e-a72a04feddb6, ou leia o QRCode ao lado para validar as assinaturas.



Município de Juína
Travessa Emannuel, nº 33, Centro, Juína - MT, CEP 78.320-000
15.359.201/0001-57
sst@juina.mt.gov.br



Relatório dosimetria de ruído @ SONUS 2 SN: 032006459

Bandas de oitavas

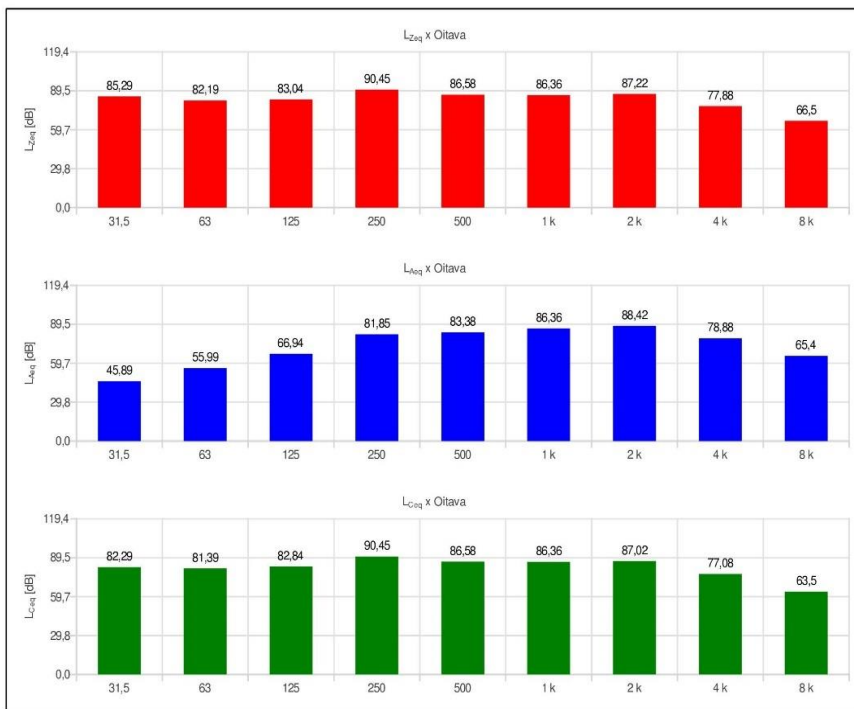

Este documento foi assinado eletrônica e/ou digitalmente em conformidade com a MP 2.200-2/2001. Acesse <https://blue.juina.mt.gov.br/portal/prefjuinamt#/assinatura> e informe o código bc8a602e-4e95-414a-ae6e-a72a04feddb6, ou leia o QRCode ao lado para validar as assinaturas.



Município de Juína
 Travessa Emmanuel, nº 33, Centro, Juína - MT, CEP 78.320-000
 15.359.201/0001-57
 sst@juina.mt.gov.br



Relatório dosimetria de ruído @ SONUS 2 SN: 032006459

Ind	D/H	L [dB]	Ind	D/H	L [dB]	Ind	D/H	L [dB]	Ind	D/H	L [dB]	Ind	D/H	L [dB]
001	08:48:45	71,43	056	09:43:45	75,59	111	10:38:45	99,30	166	13:43:58	99,39	221	14:38:58	94,91
002	08:49:45	75,49	057	09:44:45	81,63	112	10:39:45	99,77	167	13:44:58	99,03	222	14:39:58	88,95
003	08:50:45	78,29	058	09:45:45	89,54	113	10:40:45	97,15	168	13:45:58	97,46	223	14:40:58	83,12
004	08:51:45	63,93	059	09:46:45	70,14	114	10:41:45	98,27	169	13:46:58	90,66	224	14:41:58	95,73
005	08:52:45	81,09	060	09:47:45	65,85	115	10:42:45	88,76	170	13:47:58	84,28	225	14:42:58	87,52
006	08:53:45	73,66	061	09:48:45	64,26	116	10:43:45	78,76	171	13:48:58	81,66	226	14:43:58	70,93
007	08:54:45	85,48	062	09:49:45	68,97	117	10:44:45	87,87	172	13:49:58	83,30	227	14:44:58	86,08
008	08:55:45	85,43	063	09:50:45	71,59	118	10:45:45	74,74	173	13:50:58	87,34	228	14:45:58	81,92
009	08:56:45	80,21	064	09:51:45	68,21	119	10:46:45	79,89	174	13:51:58	86,44	229	14:46:58	82,94
010	08:57:45	83,46	065	09:52:45	65,04	120	10:47:45	82,14	175	13:52:58	86,16	230	14:47:58	80,27
011	08:58:45	80,03	066	09:53:45	68,83	121	10:48:45	95,94	176	13:53:58	87,28	231	14:48:58	80,10
012	08:59:45	78,78	067	09:54:45	74,31	122	10:49:45	97,63	177	13:54:58	84,90	232	14:49:58	82,77
013	09:00:45	72,53	068	09:55:45	64,46	123	10:50:45	92,83	178	13:55:58	84,64	233	14:50:58	72,73
014	09:01:45	69,99	069	09:56:45	78,23	124	10:51:45	94,19	179	13:56:58	81,68	234	14:51:58	78,92
015	09:02:45	68,15	070	09:57:45	88,03	125	10:52:45	97,29	180	13:57:58	86,38	235	14:52:58	88,45
016	09:03:45	68,40	071	09:58:45	82,72	126	10:53:45	97,62	181	13:58:58	84,62	236	14:53:58	79,82
017	09:04:45	70,80	072	09:59:45	88,51	127	10:54:45	76,95	182	13:59:58	75,93	237	14:54:58	82,68
018	09:05:45	95,68	073	10:00:45	84,21	128	10:55:45	76,28	183	14:00:58	83,18	238	14:55:58	79,80
019	09:06:45	80,52	074	10:01:45	85,63	129	10:56:45	76,90	184	14:01:58	81,07	239	14:56:58	74,41
020	09:07:45	78,17	075	10:02:45	92,30	130	10:57:45	69,99	185	14:02:58	81,00	240	14:57:58	85,01
021	09:08:45	63,74	076	10:03:45	98,49	131	10:58:45	71,33	186	14:03:58	84,80	241	14:58:58	98,96
022	09:09:45	77,33	077	10:04:45	98,58	132	10:59:45	70,36	187	14:04:58	96,00	242	14:59:58	99,44
023	09:10:45	63,90	078	10:05:45	98,56	133	13:10:58	67,28	188	14:05:58	100,25	243	15:00:58	78,29
024	09:11:45	69,43	079	10:06:45	80,36	134	13:11:58	68,56	189	14:06:58	98,47	244	15:01:58	76,75
025	09:12:45	65,87	080	10:07:45	76,17	135	13:12:58	72,34	190	14:07:58	94,64	245	15:02:58	82,56
026	09:13:45	79,25	081	10:08:45	76,23	136	13:13:58	70,46	191	14:08:58	93,52	246	15:03:58	79,94
027	09:14:45	78,90	082	10:09:45	79,95	137	13:14:58	72,61	192	14:09:58	77,57	247	15:04:58	78,25
028	09:15:45	70,76	083	10:10:45	80,47	138	13:15:58	81,66	193	14:10:58	75,76	248	15:05:58	76,23
029	09:16:45	77,59	084	10:11:45	98,20	139	13:16:58	79,71	194	14:11:58	76,76	249	15:06:58	74,32
030	09:17:45	78,92	085	10:12:45	99,18	140	13:17:58	70,59	195	14:12:58	78,94	250	15:07:58	85,78
031	09:18:45	79,66	086	10:13:45	98,37	141	13:18:58	79,84	196	14:13:58	79,39	251	15:08:58	86,48
032	09:19:45	78,75	087	10:14:45	91,71	142	13:19:58	75,95	197	14:14:58	80,32	252	15:09:58	82,73
033	09:20:45	86,29	088	10:15:45	82,75	143	13:20:58	76,68	198	14:15:58	81,00	253	15:10:58	89,42
034	09:21:45	77,04	089	10:16:45	74,79	144	13:21:58	73,19	199	14:16:58	84,71	254	15:11:58	84,19
035	09:22:45	77,07	090	10:17:45	76,07	145	13:22:58	75,19	200	14:17:58	77,66	255	15:12:58	74,09
036	09:23:45	79,62	091	10:18:45	82,68	146	13:23:58	71,77	201	14:18:58	75,28	256	15:13:58	72,27
037	09:24:45	84,01	092	10:19:45	82,11	147	13:24:58	84,31	202	14:19:58	69,32	257	15:14:58	65,32
038	09:25:45	79,01	093	10:20:45	78,91	148	13:25:58	76,74	203	14:20:58	71,16	258	15:15:58	63,67
039	09:26:45	75,28	094	10:21:45	70,46	149	13:26:58	78,36	204	14:21:58	72,39	259	15:16:58	61,60
040	09:27:45	71,56	095	10:22:45	93,01	150	13:27:58	79,61	205	14:22:58	83,66	260	15:17:58	73,41
041	09:28:45	63,77	096	10:23:45	100,24	151	13:28:58	85,25	206	14:23:58	83,20	261	15:18:58	88,75
042	09:29:45	83,46	097	10:24:45	98,85	152	13:29:58	83,22	207	14:24:58	96,62	262	15:19:58	86,72
043	09:30:45	90,25	098	10:25:45	80,17	153	13:30:58	77,99	208	14:25:58	98,36	263	15:20:58	88,25
044	09:31:45	98,45	099	10:26:45	81,42	154	13:31:58	76,43	209	14:26:58	83,01	264	15:21:58	86,18
045	09:32:45	98,51	100	10:27:45	79,21	155	13:32:58	73,37	210	14:27:58	87,70	265	15:22:58	87,49
046	09:33:45	98,97	101	10:28:45	82,45	156	13:33:58	74,95	211	14:28:58	79,31	266	15:23:58	90,43
047	09:34:45	99,12	102	10:29:45	89,80	157	13:34:58	79,30	212	14:29:58	84,97	267	15:24:58	92,48
048	09:35:45	99,12	103	10:30:45	99,48	158	13:35:58	85,02	213	14:30:58	78,42	268	15:25:58	91,97
049	09:36:45	97,92	104	10:31:45	100,18	159	13:36:58	84,07	214	14:31:58	81,56	269	15:26:58	81,21
050	09:37:45	94,30	105	10:32:45	99,16	160	13:37:58	77,34	215	14:32:58	69,64	270	15:27:58	79,11
051	09:38:45	97,76	106	10:33:45	97,13	161	13:38:58	69,15	216	14:33:58	83,45	271	15:28:58	74,42
052	09:39:45	77,85	107	10:34:45	79,88	162	13:39:58	68,21	217	14:34:58	79,91	272	15:29:58	83,98
053	09:40:45	69,70	108	10:35:45	77,33	163	13:40:58	82,66	218	14:35:58	95,15	273	15:30:58	83,32
054	09:41:45	76,01	109	10:36:45	78,38	164	13:41:58	93,17	219	14:36:58	96,68	274	15:31:58	80,15
055	09:42:45	74,36	110	10:37:45	96,51	165	13:42:58	100,02	220	14:37:58	96,68	275	15:32:58	72,32

Este documento foi assinado eletronicamente e/ou digitalmente em conformidade com a MP 2.200-2/2001. Acesse <https://blue.juina.mt.gov.br/portal/prefjuinamt#/assinatura> e informe o código bc8a02e-4e95-414a-ae6e-a72a04feddb6, ou leia o QRCode ao lado para validar as assinaturas.



Município de Juína
Travessa Emmanuel, nº 33, Centro, Juína - MT, CEP 78.320-000
15.359.201/0001-57
sst@juina.mt.gov.br



Relatório dosimetria de ruído @ SONUS 2 SN: 032006459

Ind	D/H	L [dB]	Ind	D/H	L [dB]	Ind	D/H	L [dB]	Ind	D/H	L [dB]	Ind	D/H	L [dB]
276	15:33:58	83,04	331	16:28:58	96,20									
277	15:34:58	66,08	332	16:29:58	97,93									
278	15:35:58	82,85	333	16:30:58	98,04									
279	15:36:58	88,19	334	16:31:58	97,71									
280	15:37:58	98,79	335	16:32:58	99,31									
281	15:38:58	96,70	336	16:33:58	99,34									
282	15:39:58	98,16	337	16:34:58	99,00									
283	15:40:58	99,86	338	16:35:58	98,50									
284	15:41:58	99,85	339	16:36:58	98,14									
285	15:42:58	99,86	340	16:37:58	99,23									
286	15:43:58	94,49	341	16:38:58	93,09									
287	15:44:58	77,40	342	16:39:58	81,80									
288	15:45:58	77,94	343	16:40:58	83,68									
289	15:46:58	84,66	344	16:41:58	84,02									
290	15:47:58	82,56	345	16:42:58	65,63									
291	15:48:58	95,89	346	16:43:58	63,29									
292	15:49:58	99,10	347	16:44:58	63,47									
293	15:50:58	97,21	348	16:45:58	67,73									
294	15:51:58	83,37	349	16:46:58	73,43									
295	15:52:58	81,11	350	16:47:58	72,36									
296	15:53:58	82,91	351	16:48:58	65,66									
297	15:54:58	81,86	352	16:49:58	67,69									
298	15:55:58	80,26	353	16:50:58	85,03									
299	15:56:58	94,96	354	16:51:58	71,86									
300	15:57:58	98,56	355	16:52:58	82,30									
301	15:58:58	91,77	356	16:53:58	85,01									
302	15:59:58	83,02	357	16:54:58	74,03									
303	16:00:58	85,19	358	16:55:58	76,34									
304	16:01:58	82,12	359	16:56:58	68,04									
305	16:02:58	87,95	360	16:57:58	72,45									
306	16:03:58	99,22	361	16:58:58	67,24									
307	16:04:58	85,05	362	16:59:58	66,21									
308	16:05:58	84,39	363	17:00:58	71,11									
309	16:06:58	79,01	364	17:01:58	83,75									
310	16:07:58	85,17	365	17:02:58	73,53									
311	16:08:58	75,81												
312	16:09:58	78,94												
313	16:10:58	76,21												
314	16:11:58	70,09												
315	16:12:58	69,89												
316	16:13:58	77,13												
317	16:14:58	86,81												
318	16:15:58	99,83												
319	16:16:58	98,96												
320	16:17:58	94,51												
321	16:18:58	68,53												
322	16:19:58	64,98												
323	16:20:58	70,95												
324	16:21:58	83,76												
325	16:22:58	84,11												
326	16:23:58	70,67												
327	16:24:58	78,97												
328	16:25:58	79,94												
329	16:26:58	70,28												
330	16:27:58	83,25												

Este documento foi assinado eletrônica e/ou digitalmente em conformidade com a MP 2.200-2/2001. Acesse <https://blue.juina.mt.gov.br/portal/prefjuinamt#/assinatura> e informe o código bc8a602e-4e95-414a-ae6e-a72a04feddb6, ou leia o QRCode ao lado para validar as assinaturas.



Município de Juína
Travessa Emmanuel, nº 33, Centro, Juína - MT, CEP 78.320-000
15.359.201/0001-57
sst@juina.mt.gov.br



Este documento foi assinado eletrônica e/ou digitalmente em conformidade com a MP 2.200-2/2001. Acesse <https://blue.juina.mt.gov.br/portal/prefjuinamt#/assinatura> e informe o código bc8a602e-4e95-414a-ae6e-a72a04feddb6, ou leia o QRCode ao lado para validar as assinaturas.



Município de Juína
Travessa Emmanuel, nº 33, Centro, Juína - MT, CEP 78.320-000
15.359.201/0001-57
sst@juina.mt.gov.br



PLANEJAMENTO ESTRATÉGICO

Empresa: Município de Juína PLANO DE AÇÃO									
Inovação	N	Objetivo Estratégico (controle de...)	Resp.	Como (Ação Estratégica)	Meta	Meta Status	Prioridade	Início	Conclusão
-	6	Constituir CIPA	Equipe SESMT	Realizar o processo eleitoral para constituição dos membros da CIPA e posteriormente, realizar treinamento teórico e prático para os membros (Eleitos ou Designados) em atendimento as exigências da Norma Regulamentadora nº 5 e nº 22.	Formar a Comissão Interna de Prevenção de Acidentes			02/01/2023	02/01/2024
-	7	Elaborar de Análise Ergonômica do Trabalho - AET	Equipe SESMT	Providenciar a elaboração de Análise Ergonômica do Trabalho - AET	Fornecer melhores condições de trabalho através da eliminação e/ou minimização dos riscos ergonômicos, visando a integridade física e saúde dos servidores.			02/01/2023	02/01/2024
-	8	Elaborar Mapa de Risco	Equipe SESMT	Elaborar o Mapa de Riscos e mantê-lo atualizado, conforme prescrito na Norma Regulamentadora nº.5 (CIPA).	Atender 100% das atividades propostas.			02/01/2023	02/01/2024
-	9	Elaborar o POP - Procedimentos Operacionais Padrão	Equipe SESMT	Elaborar o POP - Procedimentos Operacionais Padrão de todos os setores que estejam expostos a riscos físico, químico e biológico.	Atender 100% das atividades propostas.			02/01/2023	02/01/2024
-	10	Elaborar PPP - Perfil Profissiográfico Previdenciário	Equipe SESMT	Providenciar a elaboração do PPP a todos os trabalhadores, manter documento atualizado, e fornecer quando solicitado.	Atender 100% das atividades propostas.			02/01/2023	02/01/2024
-	11	Elaborar Ordem de Serviço	Equipe SESMT	Elaborar documento conforme descrição de cargos e exposição aos riscos ocupacionais, manter as Ordens de Serviço atualizadas sempre que houver Admissão, Mudança de Risco ou Mudança no processo de trabalho.	Atender 100% das atividades propostas.			02/01/2023	02/01/2024



Município de Juína
Travessa Emmanuel, nº 33, Centro, Juína - MT, CEP 78.320-000
15.359.201/0001-57
sst@juina.mt.gov.br



Empresa: Município de Juína PLANO DE AÇÃO								
-	12	Fornecer EPC - Equipamento de Proteção Coletiva e EPI - Equipamento de Proteção Individual	Equipe SESMT	Adquirir somente o aprovado pelo órgão de âmbito nacional competente em matéria de segurança e saúde no trabalho, orientar e treinar o empregado e fornecer ao empregado, gratuitamente, EPI adequado ao risco, em perfeito estado de conservação e funcionamento, conforme previsto na Norma Regulamentadora de nº 06.	Atender 100% das atividades propostas.		02/01/2023	02/01/2024
-	13	Implantar equipe de Brigada de combate a princípio de incêndio	Equipe SESMT	A empresa proporcionará treinamento específico à brigada de emergência, com aulas teóricas e aplicações práticas.	Prepara-los para a utilização dos equipamentos de combate ao incêndio, resposta rápida em situações de emergências, acionar dispositivos de alarme existentes e evacuação do local em segurança.		02/01/2023	02/01/2024
-	14	Plano de Prevenção de Riscos de Acidentes com Materiais Perfuro cortantes	Equipe SESMT	Elabora e implementar Plano de Prevenção de Riscos de Acidentes com Materiais Perfuro cortantes com probabilidade de exposição a agentes biológicos, visando a proteção, segurança e saúde dos trabalhadores dos serviços de saúde, bem como daqueles que exercem atividades de promoção e assistência à saúde em geral.	Preparar os servidores para realizar procedimentos seguro		02/01/2023	02/01/2024
-	15	Realizar treinamento de Direção Defensiva.	Equipe SESMT	Realizar treinamento de Direção Defensiva junto aos motoristas e operadores de maquinários. Manter a CNH atualizada.	Preparar os servidores para realizar procedimentos seguro		02/01/2023	02/01/2024
-	16	Treinamento da NR - 35 Trabalho em Altura	Equipe SESMT	Promover treinamento referente a NR - 35 Trabalho em Altura, para os colaboradores expostos ao risco.	Preparar os servidores para realizar procedimentos seguro		02/01/2023	02/01/2024
-	17	Treinamento da NR - 20 Segurança E Saúde No Trabalho Com Inflamáveis E Combustíveis	Equipe SESMT	Promover treinamento referente a NR 20 aos colaboradores que realizam abastecimento de veículos. Com carga horário de 8hrs.	Preparar os servidores para realizar procedimentos seguro		29/08/2023	31/08/2023

Status da Meta



Município de Juína
Travessa Emmanuel, nº 33, Centro, Juína - MT, CEP 78.320-000
15.359.201/0001-57
sst@juina.mt.gov.br



 Em andamento	 Finalizado	 Iniciado
 Não iniciado		

Metodologia Prioridade		
 5 (Irrelevante)	 4 (Baixo)	 3 (Médio)
 2 (Alto)	 1 (Crítico)	

Assinaturas

LUANA DE ARAUJO ZABOTTO (047.887.631-92)

Título: pgr

Assinatura: Eletrônica



Este documento foi assinado eletrônica e/ou digitalmente em conformidade com a MP 2.200-2/2001. Acesse <https://blue.juina.mt.gov.br/porta/prefjuinamt#/assinatura> e informe o código bc8a602e-4e95-414a-ae6e-a72a04feddb6, ou leia o QRCode ao lado para validar as assinaturas.